

ئیدریسنامە (وەشانی 1)

تەواوی ئەو نووسین، دۆکومێنت و وێنانەیە کە کوردیپێدیا لەسەر ئیدریس بارزانی ئەرشیڤی کردوون

بەشەکانی ئەم باینده‌ره 650 تۆمار بەم زمانانە لەخۆدەگرێت:
کوردیی ناوەڕاست |

ئامادەکردنی: ڕێکخراوی کوردیپێدیا
ڕۆژی دەرچوون: 2026-10-04

ئەرشیڤوانانی بەشداربوو لەم بەرهەمەدا	ژمارەی بابەت
سارا سەردار	266
کامەران ئاکرەیی	192
هەژار کامەلا	119
هاوڕێ باخەوان	24
ئاراس ئیلنجاغی	16
سەریاس ئەحمەد	8
زریان سەرچناری	5
شەنە بەکر	4
بەناز جۆلا	3
زریان عەلی	3
هومام تاهیر	2
ڕۆژگار کەرکووکی	2
شادی ئاکۆیی	1
ڕۆژ هەژار	1

ڕێکخراوی کوردیپێدیا بۆ کۆکردنەوەی زانیاری دەربارەی کوردستان و کورد
https://www.kurdipedia.org
2008 - 2026

ئیدریسنامە (وەشانی 1)

تەواوی ئەو نووسین، دۆکومێنت و وێنانەیە کە کوردیپێدیا لەسەر ئیدریس بارزانی ئەرشیڤی کردوون

بەشەکانی ئەم باینده‌رە 650 تۆمار بەم زمانانە لەخۆدەگرێت:
کوردیی ناوەڕاست |

ئامادەکردنی: ڕێکخراوی کوردیپێدیا
ڕۆژی دەرچوون: 04-10-2026

ئەرشیڤوانانی بەشداربوو لەم بەرهەمەدا ژمارەی بابەت

سارا سەردار	266
کامەران ئاکرەیی	192
هەژار کامەلا	119
هاوڕێ باخەوان	24
ئاراس ئیلنجاغی	16
سەریاس ئەحمەد	8
زریان سەرچناری	5
شەنە بەکر	4
بەناز جۆلا	3
زریان عەلی	3
هومام تاهیر	2
ڕۆژگار کەرکووکی	2
شادی ئاکۆیی	1
ڕۆژ هەژار	1

ڕێکخراوی کوردیپێدیا بۆ کۆکردنەوەی زانیاری دەربارەی کوردستان و کورد
https://www.kurdipedia.org
2008 - 2026

ناوەڕۆک

ناوەڕۆک 3
چەند وتەیەک 21
بڵاوکراوەکانی کوردیپێدیا 22
دەربارەی کوردیپێدیا 26
ئیدریس بارزانی 27
ئازاد قەرەداغی، مەسعود بارزانی و ئیدریس بارزانی 79
ئاهەنگی هەڵگیرسانی یادی شۆڕشی ئەیلول لە چۆمان ساڵی 1968 81
ئیدریس بارزانی 83
ئیدریس بارزانی 01 85
ئیدریس بارزانی 02 87
ئیدریس بارزانی 03 89
ئیدریس بارزانی 04 91
ئیدریس بارزانی 05 93
ئیدریس بارزانی 06 95
ئیدریس بارزانی 07 97
ئیدریس بارزانی 08 99
ئیدریس بارزانی 09 101
ئیدریس بارزانی 1 103
ئیدریس بارزانی 10 105
ئیدریس بارزانی 12 107
ئیدریس بارزانی 13 109
ئیدریس بارزانی 14 111
ئیدریس بارزانی 15 113
ئیدریس بارزانی 16 115
ئیدریس بارزانی 17 117
ئیدریس بارزانی 18 119
ئیدریس بارزانی 19 121
ئیدریس بارزانی 2 123
ئیدریس بارزانی 20 125
ئیدریس بارزانی 21 127
ئیدریس بارزانی 22 129
ئیدریس بارزانی 23 131
ئیدریس بارزانی 24 133
ئیدریس بارزانی 26 135
ئیدریس بارزانی 27 137
ئیدریس بارزانی 28 139
ئیدریس بارزانی 29 141

ئیدریس بارزانی 3 143
ئیدریس بارزانی 30 145
ئیدریس بارزانی 31 147
ئیدریس بارزانی 32 149
ئیدریس بارزانی 33 151
ئیدریس بارزانی 33ب 153
ئیدریس بارزانی 34 155
ئیدریس بارزانی 34ب 157
ئیدریس بارزانی 35 159
ئیدریس بارزانی 36 161
ئیدریس بارزانی 37 163
ئیدریس بارزانی 38 165
ئیدریس بارزانی 39 167
ئیدریس بارزانی 4 169
ئیدریس بارزانی 40 171
ئیدریس بارزانی 40ب 173
ئیدریس بارزانی 41 175
ئیدریس بارزانی 42 177
ئیدریس بارزانی 42ب 179
ئیدریس بارزانی 43 181
ئیدریس بارزانی 44 183
ئیدریس بارزانی 47 185
ئیدریس بارزانی 5 187
ئیدریس بارزانی 50 189
ئیدریس بارزانی به جلی پێشمەرگایەتییەوە 191
ئیدریس بارزانی بەسواری ماتۆرەوە 193
ئیدریس بارزانی شۆڕشی ئەیلول ساڵی 1965 195
ئیدریس بارزانی لە ئاهەنگی ڕێوڕەسمی ڕاگەیاندنی 11ی ئاداری 1970 197
ئیدریس بارزانی لە پیشوازیکردنی شاندی قوتابیان و لاوان ساڵی 1986 199
ئیدریس بارزانی لە تەمەنی منداڵیدا 201
ئیدریس بارزانی لە تەمەنی مێرمنداڵی 203
ئیدریس بارزانی لە تەمەنی مێرمنداڵی لەگەڵ دووکەسی بارزانی 205
ئیدریس بارزانی لە خوانێک 207
ئیدریس بارزانی لە دانووستانەکانی نێوان حکومەتی ئێراق و شۆڕشی کوردی لە باشووری کوردستان 209
ئیدریس بارزانی لە سلێمانی لەکاتی زەماوەندی لەگەڵ دایکی نێچیرڤان بارزانی 211
ئیدریس بارزانی لە سەردەمی پێشمەرگایەتی 05 213
ئیدریس بارزانی لە سەردەمی پێشمەرگایەتی 06 215
ئیدریس بارزانی لە سەردەمی پێشمەرگایەتی 3 217
ئیدریس بارزانی لە سەردەمی پێشمەرگایەتی 4 219
ئیدریس بارزانی لە سەردەمی پێشمەرگایەتییدا 221
ئیدریس بارزانی لە سەردەمی شۆڕشی ئەیلول 223
ئیدریس بارزانی لە ناوچەکانی شۆڕش 225
ئیدریس بارزانی لە نزیک هەلیکۆپتەرێکەوە 227

ئیدریس بارزانی لە نێوان چەند ئاخۆندێکدا 229
ئیدریس بارزانی لە هەڕەتی لاویدا 231
ئیدریس بارزانی لە کاتی پێشکەش کردنی وتارێک 01 233
ئیدریس بارزانی لە کاتی پێشکەش کردنی وتارێک 02 235
ئیدریس بارزانی لە کاتی پێشکەش کردنی وتارێک 03 237
ئیدریس بارزانی لە کاتی پێکردنی سەبیل-پایپ 239
ئیدریس بارزانی لە کاتی گوتار خوێندنەوەدا 241
ئیدریس بارزانی لە کۆبوونەوەیەکدا 243
ئیدریس بارزانی لەگەڵ پێشمەرگەیەک 245
ئیدریس بارزانی لەگەڵ پێشمەرگەیەک لە کاتی ڕاهێنانی چەک، شۆڕشی ئەیلول 247
ئیدریس بارزانی لەگەڵ چەند پێشمەرگەیەک 249
ئیدریس بارزانی لەگەڵ چەند پێشمەرگەیەک 02 251
ئیدریس بارزانی لەگەڵ چەند پێشمەرگەیەکدا 253
ئیدریس بارزانی لەگەڵ چەند هەڤاڵێکیدا 255
ئیدریس بارزانی لەگەڵ چەند کەسایەتییەک 01 257
ئیدریس بارزانی لەگەڵ چەند کەسایەتییەک 02 259
ئیدریس بارزانی لەگەڵ چەند کەسایەتییەک 03 261
ئیدریس بارزانی لەگەڵ چەند کەسایەتییەک 04 263
ئیدریس بارزانی لەگەڵ چەند کەسایەتییەک 05 265
ئیدریس بارزانی لەگەڵ چەند کەسایەتییەک 06 267
ئیدریس بارزانی لەگەڵ چەند کەسێک لە ڤیەننا ساڵی 1986 269
ئیدریس بارزانی لەگەڵ چەند کەسێک لە کاتی نانخواردن 01 271
ئیدریس بارزانی لەگەڵ چەند کەسێک لە کاتی نانخواردن 02 273
ئیدریس بارزانی لەگەڵ چەندی خاتوونێکی یەکێتی ئافرەتان ساڵی 1969 275
ئیدریس بارزانی لەگەڵ دوو پلەداری سەربازی 277
ئیدریس بارزانی لەگەڵ دوو پێشمەرگە 279
ئیدریس بارزانی لەگەڵ عەلی هالو 281
ئیدریس بارزانی لەگەڵ محەمەد مەهدی ئەلجەواهیری و سەددام حسێن 283
ئیدریس بارزانی لەگەڵ محەمەد مەهدی ئەلجەواهیری، سەیدا ساڵح یوسفی و سەددام حسێن 285
ئیدریس بارزانی لەگەڵ کۆمەڵێک پێشمەرگە 01 287
ئیدریس بارزانی لەگەڵ کۆمەڵێک پێشمەرگە 02 289
ئیدریس بارزانی لەگەڵ کۆمەڵێک پێشمەرگە لە شۆڕشی گوڵان 291
ئیدریس بارزانی لەگەڵ کۆمەڵێک پێشمەرگە وکەسانی سەربازی 293
ئیدریس بارزانی لەگەڵ کۆمەڵێک کەسی مەدەنی و سەربازی 295
ئیدریس بارزانی لەگەڵ کەسایەتییەکی کریستیان 297
ئیدریس بارزانی لەناو ئۆتۆمبێلی جۆری لاندڕۆڤەر 299
ئیدریس بارزانی لەناو پۆلێک پێشمەرگە 01 301
ئیدریس بارزانی لەناو پۆلێک پێشمەرگەدا 02 303
ئیدریس بارزانی لەناو پۆلێک پێشمەرگەدا 03 305
ئیدریس بارزانی لەناو فڕۆکەیەکی جەنگیی ئیسرائیلی 307
ئیدریس بارزانی لەنێوان دوو ئاخونددا 309
ئیدریس بارزانی لەکاتی نامەنووسیندا 311
ئیدریس بارزانی لەکاتی وتار خوێندنەوەدا 313

ئیدریس بارزانی و 315
ئیدریس بارزانی و ئەحمەد ڕۆژبەیانی 317
ئیدریس بارزانی و ئەندامانی مەکتەبی سیاسی (پ. د. ک) لە شۆڕشی گوڵان 319
ئیدریس بارزانی و جەرجیس فەتحوڵڵا، هۆشیار زێباری، شێروان دزەیی و سابیر بارزانی لە ساڵی 1976دا 321
ئیدریس بارزانی و حەسۆ میرخان 323
ئیدریس بارزانی و حەسیب ئاکرەیی 325
ئیدریس بارزانی و حەمە عەزیز و مەلا مستەفا بارزانی 327
ئیدریس بارزانی و دلۆڤان بارزانی 329
ئیدریس بارزانی و سامی عەبدوڵڕەحمان 331
ئیدریس بارزانی و ساڵح ئامێدی لە تاران، ساڵی 1984 333
ئیدریس بارزانی و سەددام حسێن و جواهیری شاعیر 335
ئیدریس بارزانی و سەلیم ئەسعەد خۆشەوی، شۆڕشی گوڵان 337
ئیدریس بارزانی و شێخ محەمەد خالد بارزانی 339
ئیدریس بارزانی و عوسمان قازی و سامی عەبدوڵڕەحمان لە ڕواندز ساڵی 1966 341
ئیدریس بارزانی و عوسمانی قاڵە منەوەر و فایەقە ڕەش 343
ئیدریس بارزانی و عومەر دەبابە و چەند کەسایەتییەکی تر 345
ئیدریس بارزانی و عەبدولموهەیمەن بارزانی 347
ئیدریس بارزانی و عەبدوڵڵا ڕۆژبەیانی 349
ئیدریس بارزانی و عەزیز شەریف 351
ئیدریس بارزانی و عەلی سنجاری، شۆڕشی ئەیلول 353
ئیدریس بارزانی و عەلی شنگاری 355
ئیدریس بارزانی و عەلی عەبدوڵڵا 357
ئیدریس بارزانی و عەلی عەبدوڵڵا لە بۆنەیەکدا 359
ئیدریس بارزانی و فازڵ میرانی ساڵی 1978 لە ئەمریکا 361
ئیدریس بارزانی و فەرەنسۆ هەریری 2 363
ئیدریس بارزانی و فەلەکەدین کاکەیی 365
ئیدریس بارزانی و مامۆستا هێدی شاعیر 367
ئیدریس بارزانی و مامۆستا هێدی و موقەدەم عەزیز ئاکرەیی 369
ئیدریس بارزانی و محەمەد عەزیز و مەلا مستەفا بارزانی 371
ئیدریس بارزانی و مستەفا بارزانی و مەسعوود بارزانی 373
ئیدریس بارزانی و موعەمەر قەزافی لە لیبیا ساڵی هەشتاکانی سەدەی بیست 375
ئیدریس بارزانی و مەحمود ئاغای کاکە زیاد ئاغای کۆیە 377
ئیدریس بارزانی و مەحمود عوسمان 01 379
ئیدریس بارزانی و مەحمود عوسمان 02 381
ئیدریس بارزانی و مەحمود عوسمان 03 383
ئیدریس بارزانی و مەحمود عوسمان و عەلی عەبدوڵڵا و سامی عەبدوڵڕەحمان 385
ئیدریس بارزانی و مەسعود بارزانی 387
ئیدریس بارزانی و مەسعود بارزانی 01 389
ئیدریس بارزانی و مەسعود بارزانی 02 391
ئیدریس بارزانی و مەسعود بارزانی 03 393
ئیدریس بارزانی و مەسعود بارزانی 04 395
ئیدریس بارزانی و مەسعود بارزانی 05 397
ئیدریس بارزانی و مەسعود بارزانی 06 399

ئیدریس بارزانی و مەسعود بارزانی لە بەسرا، 13ی ئاداری ساڵی 1970 401
ئیدریس بارزانی و مەسعود بارزانی لە چاوپێکەوتنێکی ڕۆژنامەوانیدا 403
ئیدریس بارزانی و مەسعود بارزانی لە سەردەمی پێشمەرگایەتی 02 405
ئیدریس بارزانی و مەسعود بارزانی لە سەردەمی پێشمەرگایەتی 1 407
ئیدریس بارزانی و مەسعود بارزانی لە لۆلان ساڵی 1982 409
ئیدریس بارزانی و مەسعود بارزانی لە ناوپردان، ئاهەنگی نەورۆزی ساڵی 1971 411
ئیدریس بارزانی و مەسعود بارزانی لە کاتی چاوپێکەوتنێکی ڕۆژنامەوانیدا 413
ئیدریس بارزانی و مەسعود بارزانی لە کاتی ناشتنی تەرمی مەلا مستەفا بارزانی، ساڵی 1979 415
ئیدریس بارزانی و مەسعود بارزانی لە کاتی ناشتنی تەرمی مەلا مستەفای بارزانی لە ساڵی 1979 417
ئیدریس بارزانی و مەسعود بارزانی لەگەڵ پۆلێک پێشمەرگە 419
ئیدریس بارزانی و مەسعود بارزانی لەگەڵ چەند پێشمەرگەیەک 421
ئیدریس بارزانی و مەسعود بارزانی لەگەڵ ژمارەیەک پێشمەرگە 423
ئیدریس بارزانی و مەسعود بارزانی لەگەڵ سلێمان حادێ، محەمەد عیسا، ملازم فاروق، ئادەم کریستیان پاسەوانی مەسعود بارزان 425
ئیدریس بارزانی و مەسعود بارزانی لەگەڵ شاندەکەی بەیانی 11ی ئادار - بەغدا 427
ئیدریس بارزانی و مەسعود بارزانی لەگەڵ کۆمەڵێک پێشمەرگە ساڵی 1986 429
ئیدریس بارزانی و مەسعود بارزانی لەکاتی کۆبوونەوە لەگەڵ شاندێکی عێراق کە سەردانی بارەگای شۆڕشیان کردبوو 431
ئیدریس بارزانی و مەسعود بارزانی و عەبدولسەلام عارف 433
ئیدریس بارزانی و مەسعود بارزانی و فەرەنسۆ هەریری و سابیر بارزانی 435
ئیدریس بارزانی و مەسعود بارزانی و فەلەکەدین کاکەیی و عەلی عەبدوڵلا 437
ئیدریس بارزانی و مەسعود بارزانی و مەحمود عوسمان سەدام حوسێن و ئەحمەد حەسەن ئەلبەکر 439
ئیدریس بارزانی و مەسعود بارزانی و وەزیری دەرەوەی ئێراق ساڵی 1970 441
ئیدریس بارزانی و مەسعود بارزانی وکەمالی هاجەر 443
ئیدریس بارزانی و مەسعود بارزانی-چۆمان 445
ئیدریس بارزانی و مەسعود بارزانی-شۆڕشی گوڵان 447
ئیدریس بارزانی و مەلا مستەفا بارازانی و مەسعود بارزانی 449
ئیدریس بارزانی و مەلا مستەفا بارازانی و مەسعود بارزانی 02 451
ئیدریس بارزانی و مەلا مستەفا بارزانی 02 453
ئیدریس بارزانی و مەلا مستەفا بارزانی 04 455
ئیدریس بارزانی و مەلا مستەفا بارزانی 05 458
ئیدریس بارزانی و مەلا مستەفا بارزانی 06 460
ئیدریس بارزانی و مەلا مستەفا بارزانی 1 463
ئیدریس بارزانی و مەلا مستەفا بارزانی و جەنەڕاڵێکی ئیسرائیلی، ساڵی 1966 لە باشووری کوردستان 465
ئیدریس بارزانی و مەلا مستەفا بارزانی و مەسعود بارزانی 467
ئیدریس بارزانی و مەلا مستەفا بارزانی و مەسعود بارزانی 02 469
ئیدریس بارزانی و نادر هەورامی و مەسعود بارزانی 471
ئیدریس بارزانی و نافیز جەلال ئەسعەد ئاغا حەوێزی 473
ئیدریس بارزانی و نوری سلێمان غەزالی 475
ئیدریس بارزانی و یونس ڕۆژبەیانی 477
ئیدریس بارزانی و ڕاوێژکارێکی ئیسرائیلی 479
ئیدریس بارزانی و ڕەوان بارزانی 481
ئیدریس بارزانی وجەرجیس فەتحوڵلا لەگەڵ موحسین دزەیی و سابیر بارزانی 483

ئیدریس بارزانی کاتی تاقیکردنەوەی چەکی هاوان 485
ئیدریس بارزانی، ئەحمەد حەسەن بەکر و سەدام حسێن 487
ئیدریس بارزانی، حەمید ئەفەندی 01 489
ئیدریس بارزانی، حەمید ئەفەندی 02 491
ئیدریس بارزانی، سابیر بارزانی، عەبدولباری بارزانی، عومەر ئاغا دۆلەمەری، کەمالی هاجەر، خەلیل دەسکو 493
ئیدریس بارزانی، شەفیق ئاغا، موحسین دزەیی لە گەڵە سالی 1967 495
ئیدریس بارزانی، عەلی شنگاری، مەحمود عوسمان و ئەسعەد خۆشەوی 497
ئیدریس بارزانی، فازیل میرانی و مەسعود بارزانی، سالی 1978 499
ئیدریس بارزانی، فرەنسۆ هەریری، مەسعود بارزانی سالی 1973 لە چۆمان 501
ئیدریس بارزانی، فوئاد حەمەلاو و محەمەد عیسا 503
ئیدریس بارزانی، فەلەکەدین کاکەیی و سیهاد بارزانی 505
ئیدریس بارزانی، فەلەکەدین کاکەیی، تارق ئاکرەیی و مستەفا نێروەیی 507
ئیدریس بارزانی، لاس زێباری، حەسیب ئاکرەیی لە سالی 1984 510
ئیدریس بارزانی، محەمەد خالد بارزانی و عوزێر بارزانی 512
ئیدریس بارزانی، محەمەد خالد بارزانی، عوزێر بارزانی و کەمال زراری 514
ئیدریس بارزانی، موحسین دزەیی و مەسعود بارزانی 516
ئیدریس بارزانی، مەسعود بارزانی، فرەنسۆ هەریری و سابیر بارزانی 518
ئیدریس بارزانی، مەلا مستەفا بارزانی، مەسعود بارزانی و محەمەد عیسا مێرگەسووری 520
ئیدریس مستەفا بارزانی و نافیز جەلال ئاغای حەوێزی-1 522
ئیدریس مستەفا بارزانی، شێخ تەحسین بەگ، سابیر مستەفا بارزانی، سالی 1974 524
پرسەی ئیدریس بارزانی 526
پرسەی ئیدریس بارزانی لە ڕاژان 528
جەواد شەفیق ئاغای حەوێزی لەگەڵ ئیدریس بارزانی و مەسعود بارزانی 530
حاجی مەلا سالح ڕەحیمی، مەلا زاهید، ئیدریس بارزانی و مەسعود بارزانی 532
سێ کەسایەتی پارتی دیموکراتی کوردستان 534
شێخ محەمەد خالد بارزانی، ئیدریس بارزانی، عەبدوڵلا ئاغای پشدەری، سالی 1979 536
شەهید فەیسەڵ تەمەری، حاجی خورشید خورشیدی، نەناسراو، ئیدریس بارزانی 538
عەلی عەبدوڵلا و ئیدریس بارزانی 540
فەلەکەدین کاکەیی و ئیدریس بارزانی 542
گواستنەوەی تەرمی مستەفا بارزانی و ئیدریس بارزانی بۆ باشوری کوردستان 544
گواستنەوەی ڕوفاتی مستەفا بارزانی و ئیدریس بارزانی بۆ گوندی بارزان، سالی 1993 546
گوندی ڕاژان و چەند سەرکردەیەکی پارتی دیموکراتی کوردستان 548
محەمەد خالد بارزانی، ئیدریس بارزانی، ئەحمەد دلێمی، هەژار موکریانی، سەید حەسەن، مامۆستا خالید ئاغای حیسامی - هێدی 550
محەمەد سەعید دۆسکی و ئیدریس بارزانی و عەلی عەبدوڵلا- شۆڕشی گوڵان 568
محەمەد سەعید دۆسکی، ئیدریس بارزانی، عەلی عەبدوڵلا، شۆڕشی گوڵان 570
مستەفا ئاکرەیی و ئیدریس بارزانی 572
مستەفا بارزانی و ئیدریس بارزانی 574
مستەفا بارزانی و دانا ئادەم شمیدەت و ئیدریس بارزانی 576
مستەفا بارزانی و سلێمانی موعینی و ئیدریس بارزانی 578
مستەفا عەبدوڵلا ئاکرەیی لەگەڵ ئیدریس بارزانی 580
موحسین دزەیی، مستەفا بارزانی، ئیدریس بارزانی و فازڵ میرانی 582
میرخان دۆلەمەری و ئیدریس بارزانی 584

مەحمود زامدار لە گەڵ مەسعوود بارزانی و ئیدریس بارزانی و فارس باوە 586
مەحمود زامدار لە گەڵ مەسعوود بارزانی و ئیدریس بارزانی 588
مەسعود بارزانی و ئیدریس بارزانی 590
مەسعود بارزانی و ئیدریس بارزانی لە چاوپێکەوتنێکی میدیایی 592
مەسعود بارزانی و ئیدریس بارزانی و سابر بارزانی 594
مەسعود بارزانی و ئیدریس بارزانی و سامی عەبدولڕەحمان و نافیز جەلال حەوێزی 596
مەسعود بارزانی و ئیدریس بارزانی و مورتەزا حەدیسی و عەلی علیان سامەرائی 598
مەسعود بارزانی و مەلا مستەفای بارزانی و ئیدریس بارزانی 600
مەسعود بارزانی، ئەیوب شێخ بابو بارزانی، مەلا مستەفا بارزانی، ئیدریس بارزانی 602
مەسعود بارزانی، سالح یوسفی، دارا تۆفیق، ئیدریس بارزانی-شۆڕشی ئەیلول 604
مەسعود بارزانی، شێخ محەمەد خالید و ئیدریس بارزانی 606
مەلا مستەفا بارزانی و ئیدریس بارزانی 608
مەلا مستەفا بارزانی و ئیدریس بارزانی 02 610
مەلا مستەفا بارزانی و ئیدریس بارزانی و سالح بناڤی 612
مەلا مستەفا بارزانی و ئیدریس بارزانی و مستەفا هیجری 614
مەلا مستەفا بارزانی، ئیدریس بارزانی و موحسین دزەیی 616
مەلا مستەفای بارزانی لە وڵاتە یەکگرتووەکانی ئەمریکا 618
وێنەیەکی بەکۆمەڵی چەند ئەندامێکی بنەماڵەی بارزانی، ساڵی 1976، پێش ئەوەی مستەفا بارزانی بۆ چارەسەری پزیشکی بەرەو ئەمریکا بڕوات 620
ڕۆژ نوری شاوەیس، ئیدریس بارزانی، عەلی عەبدوڵڵا، ناسح غەفوور-شۆڕشی گوڵان 622
ڕێککەوتننامەی 11ی ئاداری 1970 لە بەغدا 624
کاروان و گاڤان و بێوار، هەرسێ کوڕەکانی حەسیب ئاکرەیی لە گەڵ ئیدریس بارزانی لە شنۆ ساڵی 1984 626
کاوە خالید ئاژگەیی و ئیدریس بارزانی و دلاوەر خالید ئاژگەیی 628
یونس ڕۆژبەیانی و ئیدریس بارزانی 630
تابلۆیەکی هونەرمەند جەمال حامید ئەسعەد 632
1970-07-01 634
2018-04-02 636
1986-03-07 641
1974-03-08 642
1974-03-09 643
1976-08-14 644
1944 645
1987-01-31 649
ئاوێنە شکاو یان بیرەوەریی هێدی 650
ئیدریس بارزانی 1944-1987 652
ئیدریس بارزانی پیاوی مێژوو 655
ئیدریس بارزانی مرۆڤێکی گەورە؛ دەنوێ بەڵام نامرێ 657
ئیدریس بارزانی و چەند لاپەڕەیەک لە ژیان و تێکۆشانی 660
ئیدریس مستەفا بارزانی و بارزانییەکان باشتر بناسین؛ مێژووی زارەکی 662
مەلا مستەفا بارزانی لە بەڵگەنامە نهێنییەکانی ئەمریکادا 668
ڕووداوە سەربازییەکانی شۆڕشی ئەیلوول ساڵی1970-1975 671
1979-03-01 ئەو ڕۆژەی کوردستان بۆکۆچی دوایی بارزانی ماتەمی گێرا 674
31 ساڵ لەمەوبەر تەرمی بارزانی وکاک ئیدریس لە خاکی پیرۆزی بارزان سپێردران 679

32مین ساڵیادی کۆچی دوایی سەرکردە ئیدریس بارزانی کرایەوە 681
35 ساڵ بەسەر کۆچی دوای ئیدریس بارزانیدا تێدەپەڕێت 684
36 ساڵ بەسەر کۆچی دوایی ئیدریس بارزانیدا تێدەپەڕێت 688
37 ساڵ بەسەر کۆچی دوایی ئیدریس بارزانی ئەندازیاری ئاشتەواییدا تێپەڕ دەبێت 692
37 ساڵ بەسەر کۆچی دوایی ئیدریس بارزانی تێدەپەڕێت 696
37 ساڵ بەسەر کۆچی دوایی ئیدریس بارزانیدا تێپەڕیوە 701
41مین ساڵیادی هەڵگیرسانی شۆڕشی گوڵان و هەڵوێستەیەک لەسەری 704
49 ساڵەی هەوڵی تیرۆرکردنی کاک ئیدریس بارزانی 706
59 ساڵ بەسەر داستانی مەزنی هەندرێن بە ڕابەرایەتیی بارزانیی نەمر تێدەپەڕێت 710
ئازاد نەقشبەندی: دوژمنانی کورد شایەتیی کۆڵنەدەرپی ئیدریس بارزانی دەدەن 714
ئاسایش و ئارامی دەگەڕێتەوە بۆ ئیدریس و منداڵە بارزانییەکان لە مەهاباد 717
ئاشتیخوازی وەک باوەڕ و میرات! 719
ئیدریس بارزانی سەرکردەی ئازادیخواز و دونیابینییە مێژوویەکانی بۆ خەباتی ڕزگاریخوازی کوردستان 721
ئیدریس بارزانی مامۆستایەکی پەروردە 725
ئیدریس بارزانی 727
ئیدریس بارزانی (1944-1987) یەکێک بوو لە گرنگترین و کاریگەرترین سەرکردە سیاسییەکانی کورد لە نیوەی دووەمی سەدەی بیستەم 738
ئیدریس بارزانی ئیرادەی ڕۆژە سەختەکان بۆ ڕێکخستنەوەی نێومالی کورد 742
ئیدریس بارزانی ئەندازیاری ئاشتەوایی و هەڵسانەوەی شۆڕش بوو 745
ئیدریس بارزانی ئەو سەرکردە ناسراوەی کوردستانە 747
ئیدریس بارزانی ئەو سەرکردەیەی مێژوو لە یادی ناکات 749
ئیدریس بارزانی ئەو مێژووەی چەمکی ئازادی ڕافە دەکات 753
ئیدریس بارزانی بایەخی بە فەلسەفە و شیعر و جووڵانەوەی سیاسی دەدا 762
ئیدریس بارزانی بڕووسکەی ناو هەورێکی ڕەش 765
ئیدریس بارزانی بڕوای تەواوی بە ئاشتی و پێکەوەژیان هەبوو 770
ئیدریس بارزانی بەرگی خاکی و زمانی سادە و کەسایەتیەکی جیاواز 775
ئیدریس بارزانی پێش 30 ساڵ، بۆ ئەمڕۆ خەباتی دەکرد 778
ئیدریس بارزانی پێشمەرگەیەکی سادە و سەرکردەیەکی دڵسۆز 780
ئیدریس بارزانی پەیامی لێکبووردن و قبوڵکردنی جیاوازی 782
ئیدریس بارزانی تێکەڵاوی خەباتی سیاسی دەبێت 784
ئیدریس بارزانی چۆن لە هەوڵێکی تیرۆرکردن لە بەغدا ڕزگاربوو؟ 788
ئیدریس بارزانی چی بە کۆچیرا دەڵێت 791
ئیدریس بارزانی خاکی و لێبوردە و ئاشتیخواز 794
ئیدریس بارزانی دیپلۆماتکارێکی خاوەن ئەزموون 796
ئیدریس بارزانی دیپلۆماتکارێکی شایستە 799
ئیدریس بارزانی دەبووە کیسنجەری کورد 801
ئیدریس بارزانی دەڵێت خەباتی کورد جارێ کۆتایی پێهاتووە 804
ئیدریس بارزانی سەرکردەیەکی کەم تەمەن و کۆششێکی زۆر 807
ئیدریس بارزانی لە تاریکیی شەوەزەنگدا بەدوای پرشنگی خۆردا دەگەڕا 809
ئیدریس بارزانی لە ساڵی 1944 لە گوندی بارزان لە دایکبووە. کوڕی مەلا مستەفا بارزانییە 812
ئیدریس بارزانی لە ڕوانگەی 'شێخ تاهیر عەبدولغەفوور شووشی'یەوە 815
ئیدریس بارزانی لە ڕێبازدا 825
ئیدریس بارزانی هەوێنی تەبایی نێومالی کوردستانی و ڕەمزی بەرخودان 829

ئیدریس بارزانی هەڤاڵ و دۆستی گەنجان و مێرمنداڵان 832
ئیدریس بارزانی و هێمایەک بۆ ئاشتی 834
ئیدریس بارزانی وێنەیەکی لە یەکچووی بارزانیی نەمر 837
ئیدریس بارزانی ڕۆڵی کاریگەریی لە بزووتنەوەی ڕزگاریخوازی کورددا هەبوو 839
ئیدریس بارزانی کەسایەتییەکی کاریگەر بوو لە مێژووی هاوچەرخی کورد 841
ئیدریس بارزانی یادێک لە دڵی شۆڕشگێڕانی بزووتنەوەی کوردایەتی 844
ئیدریس بارزانی.. سەرکردەیەکی دیندار و عیرفاندۆست 847
ئیدریس بارزانی: ساواک دەزانێت من ئێستا نان و تەماتە دەخۆم 852
ئیدریس بارزانی: میراتێکی نەمر 854
ئیدریس بارزانی، ئیرادە و ئومێدی ڕۆژانی سەختی ناو قەیرانەکان 856
ئیدریس بارزانی، ئەندازیاری ئاشتی و هەمیشە هیوا و ئومێد 860
ئیدریس بارزانی، پیاوی ئاشتەوایی و ئومێد و نزیکی لە خەڵک 864
ئیدریس بارزانی، لە دید و بۆچوونی سەرۆک بارزانیدا 867
ئیدریس بارزانی، نمونەی زیندووی وەفاداری بەرامبەر گەل و نیشتمان 873
ئیدریس بارزانی، هەوێنی ئاشتی، تەبایی، سەرکردەی ڕۆژە سەختەکان 876
ئیدریس بارزانی، وەکوو سەرکردەیەکی نەتەوەیی 879
ئیدریس بارزانی، کێوێک بووە لە وەرە، لە نەبەزین، سەرچاوەی ئومێد بۆ ئایندەی گەش، ئەندازیاری ئاشتبوونەوەی نیشتمانی 882
ئیدریس بارزانی؛ ئەندازیاری ئاشتبوونەوە 885
ئیدریس لەنێوان یادەوەری و ئەمڕۆدا 890
ئیدریسی ئازیز سڵاو لە گیانت 893
ئیدریسی هەرماو! 895
ئەحمەد بانیخێڵانی: هەوڵی فڕاندنی تەرمی بارزانی 897
ئەفسەری موساد و ژەنەراڵی خانەنشین سەگی چۆری: ساڵی 1966 لەسەر ئەرکی دەزگای هەواڵگری موساد بۆ یارمەتی کورد هاتم بۆ کوردستان 901
ئەمڕۆ 34 ساڵ بەسەر کۆچی دوایی ئیدریس بارزانیدا تێپەڕ دەبێت 908
ئەمڕۆ 36مین ساڵوەگەڕی کۆچی دوایی ئیدریس بارزانییە 916
ئەمڕۆ 37 ساڵ بەسەر کۆچی دوایی ئیدریس بارزانی تێدەپەڕێت 918
ئەمڕۆ 37 ساڵ بەسەر کۆچی دوایی ئیدریس بارزانیدا تێدەپەڕێت 921
ئەمڕۆ 37مین ساڵوەگەڕی کۆچی دوایی ئیدریس بارزانییە 925
ئەمڕۆ 38مین ساڵوەگەڕی کۆچی دوایی ئیدریس بارزانییە 927
ئەو دەرسەی لە ئیدریس بارزانی فێر نەبووین 929
بابەکر زێباری چیرۆکی هەوڵی تیرۆرکردنی ئیدریس بارزانی دەگێڕێتەوە 931
بارزان مەلا خالید: پڕۆژەکانی ئیدریس بارزانی بۆ ئێستەی کوردستان گونجاون 933
بارزانی مەلا خالید بە سۆزێکی زۆرەوە چەند بابەتێکی لەسەر ژیان، خەبات و پەیوەندییەکانی ئیدریس بارزانی بڵاو کردەوە 936
بارزانی نەمر چی بە سەرۆک بارزانی و شەهید ئیدریس گوت 939
باوکم، ئیدریس بارزانی ڕۆڵێکی زۆری بینی لە ڕێککەوتنی 11ی ئازاری ساڵی 1970 لەگەڵ ڕژێمی ئەوکاتەی ئێراق 942
برا و برادەر 948
بۆچی ئیدریس بارزانی لەکۆنگرەی 9ی پارتیدا خۆی بۆ سەرۆکی پارتی نەپاڵاوت؟ 950
بیرەوەری (37) مین ساڵیادی شەهید ئیدریس بارزانی بە بەرزی ڕاگیرا 956
بیرەوەریی حەسەن نووری لەسەر کۆچی دوایی ئیدریس بارزانی 959
بیرەوەریی دکتۆر مەحمود عوسمان لەگەڵ ئیدریس بارزانی 961

بیرەوەریی شەمسەدین حسێن عەمەر لەسەر چاوپێکەوتنێکی ئیدریس بارزانی لەگەڵ ئایەتوڵا تالەقانی و دکتۆر عەبدولڕەحمان قاسملوو 963
بیرەوەریی فازڵ میرانی لەسەر پەیوەندیی سەرۆک بارزانی وکاک ئیدریسی نەمر 965
بیرەوەریی قادر مەلۆ مستەفا دۆڵەمەری دەربارەی ژیان و خەباتی ئیدریس بارزانی 966
بیرەوەریی موحسین دزەیی لەسەر پەیوەندیی سەرۆک بارزانی وکاک ئیدریسی نەمر 969
بیرەوەریی مەحمود موسا محەمەد عومەر مێرگەسووری دەربارەی نزیکیی ئیدریس بارزانی لەگەڵ لاوان 970
بیرەوەریی ناسر مەحۆ شینۆ لەسەر گواستنەوەی تەرمی مەلا مستەفا و ئیدریس بارزانی بۆ زێدی خۆیان 972
بیرەوەریی نەجمەدین کەریم لەسەر پەیوەندی سەرۆک بارزانی وکاک ئیدریسی نەمر 975
بیرەوەریەک لەیادی ئیدریس بارزانی جوانەمەرگدا 977
بیرەوەریەکانی چەند پێشمەرگەیەک لە یادی 33 ساڵەی کۆچی دوایی ئیدریس بارزانی 980
بیرەوەریەکانی هاجەر عەبدوڵڵا لەسەر کەسایەتی ئیدریس بارزانی 983
بیرەوەریەکانی ڕەزا خالید محەمەد لەسەر کەسایەتی ئیدریس بارزانی 985
بیرەوەریەکی ئازاد سوڵتان شێروانی لەگەڵ ئیدریس بارزانی 987
بیرەوەریەکی ئازاد سوڵتان شێروانی لەسەر کۆچی دوایی ئیدریس بارزانی 990
بیرەوەریەکی بەدرۆ لەشکری حسێن لەگەڵ ئیدریس بارزانی 992
بیرەوەریەکی بەسنا حەسەن سپێنداری بۆکۆچی دوایی ئیدریس بارزانی 994
بیرەوەریەکی جیهان ئەحمەد حەمەد شێرۆکی لەسەر کەسایەتیی ئیدریس بارزانی 997
بیرەوەریەکی جەبار محەمەد جەبار لەسەر کۆچی دوایی ئیدریس بارزانی 999
بیرەوەریەکی حاجی مەلا ئەمین حاجی هۆستانی لەگەڵ ئیدریس بارزانی 1001
بیرەوەریەکی حسێن عەزیز حسێن لەگەڵ ئیدریس بارزانی 1004
بیرەوەریەکی حەسەن عەبدوڵڵا کەشار لەگەڵ ئیدریس بارزانی 1006
بیرەوەریەکی حەمید ئەفەندی لەسەر کۆچی دوایی ئیدریس بارزانی 1008
بیرەوەریەکی خالید ئاغای حیسامی لەگەڵ ئیدریس بارزانی 1010
بیرەوەریەکی دکتۆر پیرۆت ئەحمەد ئیبراهیم لەگەڵ ئیدریس بارزانی کاتی دیداری لەگەڵ قەزافی 1012
بیرەوەریەکی سەبری دەروێش عومەر لەگەڵ ئیدریس بارزانی لە سەردەمی ساڤاکدا 1014
بیرەوەریەکی شەمسەدین حسێن عەمەر بۆکۆچی دوایی ئیدریس بارزانی 1016
بیرەوەریەکی غەریب ئاکرەیی لەسەر کوچی دوایی ئیدریس بارزانی 1018
بیرەوەریەکی قادر مەلۆ مستەفا دولەمەڕی لەسەر کەسایەتی ئیدریس بارزانی 1021
بیرەوەریەکی محەمەد عەزیز قادر لەسەر ئازایەتی و ڕیسک کردنی ئیدریس بارزانی 1023
بیرەوەریەکی محەمەد عەلی یونس تۆوی بامەڕنی لەگەڵ ئیدریس بارزانی 1025
بیرەوەریەکی محەمەد مەلا قادر لەسەر کوچی دوایی ئیدریس بارزانی 1027
بیرەوەریەکی مستەفا ساڵح عەبدوڵڵا نێروەیی لەگەڵ ئیدریس بارزانی 1029
بیرەوەریەکی مستەفا ساڵح عەبدوڵڵا نێروەیی لەگەڵ ئیدریس بارزانی 2 1031
بیرەوەریەکی موحسین دزەیی سەبارەت بە لێهاتوویی و نەرم و نیانی ئیدریس بارزانی 1034
بیرەوەریەکی مولازم نیهاد سابیر لەسەر ئاموژگارییەکانی کاک ئیدریس 1037
بیرەوەریەکی مەحمود عەزیز حسێن لەبارەی پەیوەندیی ئیدریس بارزانی لەگەڵ لاوان 1038
بیرەوەریەکی مەحمود موسا محەمەد عومەر مێرگەسووری لەسەر کەسایەتی ئیدریس بارزانی 1040
بیرەوەریەکی کەمال محەمەد ئەمین مەحمود لەگەڵ ئیدریس بارزانی 1042
بیرەوەریەکانی مستەفا چاوڕەش 1044
بە فیلمی دەرهێنەرێکی کورد گرنگترین فێستیڤاڵی بەڵگەفیلمی بەلجیکا دەستپێدەکات 1284
بەبۆنەی ساڵیادی 32 ساڵەی کۆچی دوایی ئیدریس بارزانی، لە سلێمانی مەراسیمێک ئەنجامدرا 1286
بەرکوڵێک لە پەرتووکی (ژیانی کوردێک).. مێژووی پڕ لە شۆڕش و بەسەرهاتەکانی کوردستان 1288
بەرەی کوردستانی 1292

بەشداریی هەیئەتێکی حیزبی دێموکرات، لە کۆڕیادی مەلا مستەفا و ئیدریس بارزانی لە نۆروێژ 1294
پارتی .. بەرەیەکی نیشتمانی بۆگەشەکردنی بیری نەتەوەیی 1296
پارتی وەک پشکۆی ژیلەمۆیە 1304
پانۆرامای ژیانی بارزانی لە لەدایکبوونەوە تا ئێستا 1306
پێگەی ئیدریس بارزانی لە نێو شیعری نوێی کوردیدا 1309
پەرتووکی مام وسو دزەیی گەشتی زۆزگ لە دەشتی هەولێر تا نەغەدە بڵاوکرایەوە 1317
پەکەکە لە قەندیل نارۆات! 1319
تارماییە هەمیشەییەکە 1323
تەمەنێک بۆ پەیامێک.. رێڕەوی بارزانی بۆگەیشتن بە سەربەخۆیی 1326
تەڵاخانی بانە بووکی مەلیکی کوردستان 1331
جینۆسایدی کوردانی فەیلی تەنیا قەتڵوعامکردنی کورد نییە، بەڵکو گۆڕینی دیمۆگرافیا و شوناسی نەتەوەیەکیشە 1334
جەنابی ئیدریس بارزانی و یادەوەرییەک 1338
چاوپێکەوتنێکی ئیدریس بارزانی لەگەڵ رۆژنامەی ئیتلاعات 1341
چل و پێنج ساڵ بەسەرکۆچی دوایی بارزانیی نەمر تێ دەپەڕێت 1343
چوونی ئیدریس بارزانی بۆ لای بارزانیی باوک 1347
چوونی بارزانییەکان بۆکەرەج و هەڵوێستی ئیدریس بارزانی لەگەڵ خالید ئاغای حیسامی 1349
چۆن لە مێژوو وکەسایەتی ئیدریس بارزانی تێبگەین لە میانی بزووتنەوەی ڕزگاریخوازیی نوێی کوردستاندا؟ 1351
چی وای کرد ئیدریس بارزانی ناسناوی ئەندازیاری ئاشتیی پێ بدرێت؟ 1355
حزبی سێکوچکەی بنەماڵە 1358
حەفتاکانی هەولێر 1362
حەمایل خان و ئیدریس بارزانی چۆن بوون بە باوک و دایکی تاڵیب مەندەلاوی 1364
خالید شلی هاورێی ئیدریس بارزانی: لای شەهید ئیدریس جیاوازی نەبوو لەنێوان پێشمەرگەیەک وکوڕی ئەو .. 1367
د. ڕۆژ نووری شاوەیس: شوێن نەما ئیدریس بارزانی لە دەرگەی نەدا بۆ ئەوەی میللەتی کورد هەڵستێتەوە 1369
د.نەسرین فەخری: مەلا مستەفا کەسایەتییەکی زۆر بەرێز بوو حورمەتی گەورەی بۆ ئافرەت هەبوو 1376
داستانی هەندرێن.. ئەو شەڕەی پێشمەرگە غروورە سەرکردایەتی و سوپای ڕژێمی ئێراقی تێدا شکاند 1382
داستانی هەندرێن... لە پەلاماری دوژمنەوە بۆ دانوستاندن و مل دانە بەر داوای شۆڕشی کورد 1387
دوو فیلمی دەرهێنەرێکی کورد بەربژێری خەڵاتی 'ئەنسۆر'ی بەلجیکان 1394
دکتۆر ڕۆژ: ئیدریس بارزانی ئەندازیاری ئاشتی بووە 1397
دۆست و هەڤاڵانی نزیکی ئیدریس بارزانی یادی دەکەنەوە 1399
دیداری حافز ئەسەد لەگەڵ ئیدریس بارزانی لە زاری قادر مەلۆ مستەفا دۆڵەمەری 1401
دیداری دوو ژەنەڕاڵی کوردستان 1403
دیزاینەری مەزن 1406
دەربارەی شەڕی هەندرێن 1966 1409
دەرچوون لە ئێراق: بەشی 107 1413
دەرچوون لە ئێراق: بەشی 75 1415
دەرچوون لە ئێراق: بەشی 84 1418
دەرچوون لە ئێراق: بەشی90 1420
دەستپێکردنەوەی شەڕی ساڵی 1965 و نامەیەکی ئیدریس سەبارەت بەو شەڕانە 1423
ژیان و خەباتی ئیدریس بارزانی 1426
ژیانی ئیدریس بارزانی 1431
ژیانی پێشمەرگایەتی ئیدریس بارزانی 1433
ژەنەڕاڵ مستەفا بارزانی یەکەمین مقاوەمەتی لە دژی ڕژێمی عێراق بۆ داکۆکیکردن لە مافەکانی نەتەوەی کورد بەڕێوە برد 1436

ساتی وەفاتی مەلا مستەفا بارزانی 1440
سازمانی خەباتی نەتەوایەتی و ئیسلامی کوردستانی ئێران؛1980-1987 1443
سااڵنێک لە خزمەت شەهیدی جوانە مەرگ 1452
سااڵوەگەڕی لە دایکبوونی سەرۆک بارزانی. .. ڕێبەر و مەرجەع 1455
سبەی 38 ساڵ بەسەرکۆچی دوایی سەرکردەی جوانەمەرگ ئیدریس بارزانی تێپەڕ دەبێت 1461
سیاسەت لە نێوان پراگماتیسم و خەونی منداڵکارانەدا 1465
سێ خاڵی گرنگ لە خەباتی ئیدریس بارزانی 1468
سەبارەت بە ئامادەکارییەکان بۆ کۆنگرەی نۆیەمی پارتی و ڕۆڵی ئیدریس بارزانی 1470
سەرکردە ئیدریس بارزانی ناوێکی دیار لە مێژوودا 1472
سەرکردەی ڕۆژانی سەخت.. ئیدریس بارزانی 1474
سەرۆک بارزانی لە باسی کاک "ئیدریسی هەمیشە لە یاد"دا 1477
سەرۆک بارزانی: ئیدریس بارزانی هەستی کەموکورتی لای بەرامبەرەکەی دەڕەواندەوە 1478
شۆڕشی گوڵان و ڕۆڵی ئیدریس بارزانی 1480
شۆڕشی گوڵان.. لە شەوانی ئەنگوستەچاودا دەنگێ بوو بۆ هیوا 1483
شۆڕشی گوڵان، هەڵگیرسانەوەی مەشخەڵی خەبات لە دڵی چیاکان 1488
شێخ تاهیر شووشی: ئیدریس بارزانی لە ڕووی هزرەوە زۆر لە تەمەنی خۆی گەورەتر بوو 1490
شەهید ئیدریس بارزانی ، کێوێک بووە لە وەرە ، لە نەبەزین ، سەرجاوەی ئومید بۆ ئایندەی گەش ، ئەندازیاری ئاشتبوونەوەی نیشتیمانی 1496
شەهید ئیدریس بارزانی هەمیشە بیری نەتەوەیی لە سەرووی حزبایەتی دادەنا 1/2 1500
شەهید ئیدریس بارزانی هەمیشە بیری نەتەوەیی لە سەرووی حزبایەتی دادەنا 2/2 1502
شەهید فەتاح ئاغا.. ئەستێرەیەکی گەش بە ئاسمانی کوردایەتییەوە 1504
شەهیدی جوانەمەرگ ئیدریس بارزانی لە دڵی میللەتا هەر بە زیندوویی دەمێنێتەوە 1511
شەڕی هەندرێن و هێرش بۆ سەر سوپای عێراق 05-12-1966 1514
عیرفانی قانع فەر بۆ لڤین دەدوێت 1518
فازڵ بەشارەتی: ئیدریس بارزانی ئومێدی بۆ شۆڕشگێرانی عێراق و کوردستانی دەگەڕاندەوە 1522
فێستیڤاڵێکی بەڵگەفیلم لە بەلجیکا بە فیلمێکی کوردی دەست پێ دەکات 1524
قادر برسی... ئەو شاعیرە نیشتمانپەروەرەی بارزانی زۆری خۆشدەویست 1526
گفتوگۆیەک لەگەڵ ئیدریس بارزانی؛ یەکگرتنی هێزە کوردستانییەکان ئاواتێکی پیرۆزە 1532
گفتوگۆیەکی ئیدریس بارزانی و سەفیری ئەڵمانی لە ئێران 1534
گواستنەوەی تەرمی مەلا مستەفا و ئیدریس بارزانی بۆ زێدی خۆیان 1536
لای کوردەکان بووم 1538
لە بادینان مەراسیمی تازیەی ئیدریس بارزانی لە دەڤەری ڕێکان داندرابوو 1543
لە پێناو کوردستانێکی بەهێز دەبێت لە ئیدریس بارزانییەوە فێربین 1547
لە ساڵوەگەڕی کۆچی دوایی کاکە ئیدریسی هەمیشە زیندوو 1549
لە ساڵڕۆژی کۆچی دوایی ئیدریس بارزانیدا بەڵگەفیلمی "ئیدریس بارزانی ئەندازیاری ئاشتی" نمایش کرا 1551
لە ساڵیادی شەهیدبوونی ئیدریس بارزانی 1553
لە ساڵیادی کۆچی دوایی پیاوی حیکمەت و خەبات ئیدریس بارزانی دا 1556
لە سۆران بە چەند چالاکییەک یادی کۆچی دوایی ئیدریس بارزانی کرایەوە 1558
لە سۆران پێشانگایەکی فۆتۆگرافی تایبەت بە ژیانی ئیدریس بارزانی ئەنجامدرا 1561
لە سەرووی ناکۆکییەکانەوە لەگەڵ د. مەحمود عوسمان 1563
لە هەولێر یادی 35 ساڵەی کۆچی دوایی ئیدریس بارزانی دەکرێتەوە 1571
لە ڕۆژێکی وەک ئەمڕۆدا شێخ مەحموود، مەلا مستەفای بارزانی و ئیدریس بارزانی بە خاک سپێردران 1574
لە کۆچیادی ئیدریس بارزانیدا... سەرکردەیەکی خاکی لەنێوان ئەندازیاریی ئاشتەوایی و خەباتی پێشمەرگایەتیدا ... 1577

لە کۆنگرەی 1986ی تاران، بۆچی ئیدریس بارزانی لە ئۆپۆزیسیۆنی عێراقی تووڕەبوو؟ 1582
لە یادی 38 ساڵەی وەفاتی ئیدریس بارزانیدا 1592
لە یادی سیاسەتڤان و شۆڕشگێڕی مەزن ئیدریس بارزانیدا 1594
لە یادی سەرکردەیەکی هەمیشە لە یاد "ئیدریسی جوانەمەرگ" ئەندازیاری ئاشتی 1600
لە یای 37 ساڵەی بەرپابوونی شۆشی گوڵاندا.. پێشمەرگەی دێرین (حەدە مۆمنی) 1603
لەبارەی ناوچەی قەندیلەوە (نامەکانی عەبدوڵڵا ئۆجەلان و ئیدریس بارزانی) 1608
لەدایکبوونی ئیدریس بارزانی 1615
ماستەرنامەیەکی لێکۆڵینەوە لەسەر ژیانی ئیدریس بارزانی چاپ دەکرێت 1619
مستەفا بارزانی؛ مێژوو لەناو مێژوودا 1622
موحسین دزەیی: ئامانجی دووری بارزانی نەمر تێکۆشان بۆ هەر چوار پارچەی کوردستان بوو 1625
مێژوو چۆن باس لە خەسڵەتەکانی (ئیدریس بارزانی)دەکات؟ 1640
مێژووی پەیوەندییەکانی ئەمەریکا و کوردی باشوور 1644
مەرگی جەمال بەختیار.. ئاوابوونی یەکێک لە درەوشاوەترین ئەستێرەی هونەری نیگارکێشیی کوردی 1651
مەسرور بارزانی: لە 47ەمین ساڵیادی شۆڕشی گوڵاندا یادی شەهیدی سەرکردە ئیدریس بارزانی دەکەینەوە 1656
مەسعود بارزانی لە پەرتووکەکەیدا چۆن باسی ئیدریس بارزانی دەکات؟ 1658
مەلا محەمەدی شەڵماشی زانای ئایینی : جێگای داخە تەنیا کورد نەیتوانیوە بۆ دەوڵەت و سەربەخۆیی سوود لە ئایینی ئیسلام وەربگرێت 1660
مەهاباد شێخ لەتیف حەفید، سەربردەی ئەم وێنەیە دەگێڕێتەوە کە لە تەمەنی 7 ساڵییدا لەگەڵ بارزانی گرتوویەتی 1664
مەهدی حەسەن: 38 ساڵی مانئاوایی سەرکردەی جوانەمەرگ و خەباتکار ئیدریس بارزانی 1669
نامیلکەی ئیدریس دەریای دڵ بە پەرۆش بڵاوکرایەوە 1672
ناوی کوڕەکانی ئیدریس بارزانی 1674
ناوەرۆکی رێککەوتنی ساڵی 1982ی نێوان عەبدوڵڵا ئۆجالان و ئیدریس بارزانیی چییە؟ 1676
نێچیرڤان بارزانی درێژە پێدەری شەهیدی سەرکردە ئیدریس بارزانیی ئەندازیاری ئاشتی و یەکریزی کورد 1679
نێچیرڤان بارزانی: هەر کاتێک گرفتێک دەهاتە پێش مام جەلال پێی دەوتم وەرە با فسکە فسکێک بکەین 1681
نێچیرڤان بارزانی، بۆچی ڕۆڵی ئیدریس بارزانی خستە پێش ڕۆڵی مەسعود بارزانی؟ 1684
هاوسەرگیری و زەماوەندی ئیدریس بارزانی 1687
هاوڕێ و هاوسەنگەرەکانی: ئیدریس بارزانی ئیرادە و ئومێدی ڕۆژانی سەخت بوو 1689
هەوڵی تیرۆرکردنی ئیدریس بارزانی 1692
هەوڵەکانی ئیدریس بارزانی بۆ دامەزراندنی بەرەی کوردستانی 1695
هەوڵەکانی ئیدریس بارزانی بۆ نزیک کردنەوەی کۆماری ئیسلامی و دکتۆر قاسملو 1698
هەڵوێستێکی ئیدریس بارزانی لەگەڵ خالید ئاغای حیسامی (هێدی) 1700
هەڵوێستێکی کوردانەی ئیدریس بارزانی 1703
وتارێکی 31 ساڵ لەمەوبەری مام جەلال بەبۆنەی گەڕانەوەی تەرمی نەمران مەلا مستەفا بارزانی و ئیدریس بارزانی 1707
وتارێکی محەمەد مەلا قادر لەبارەی کۆنفرانسی ئۆپۆزیسیۆنی عیراق لە تاران 1710
وتەیەکی ئەدهەم بارزانی لەسەر ئیدریس بارزانی 1715
وتەیەکی محەمەد مەلا قادر دەربارەی چۆنییەتی پێکهاتنی بەرەی کوردستانی 1717
وتەیەکی مەحمود عوسمان دەربارەی چۆنییەتی پێکهاتنی بەرەی کوردستانی 1718
وتەیەکی کەریم ئەحمەد دەربارەی چۆنییەتی پێکهاتنی بەرەی کوردستانی 1719
وەفاداری کاک ئیدریس و ئەرشیفی ڕەشۆ زیلان 1720
وەفادارییەک لە ساڵیادی ئیدریس بارزانی هەمیشە لە یاددا 1722
ڕازیکردنی پەکەکە بۆ خواردنی کێکەکە 1725

ڕۆحی ئیدریس بارزانی زیندووە 1728
ڕۆژ نووری شاوەیس: دەسکەوتەکانی ڕیفراندۆم بەشێکن لە خەباتی ئیدریس بارزانی 1730
ڕۆژانی ڕاژان 1733
ڕۆڵی ئیدریس بارزانی لە بزووتنەوەی ڕزگاریخوازی کورددا دەخرێتەڕوو 1742
ڕۆڵی ئیدریس بارزانی لە واژۆکردنی ڕێککەوتنی ئاشتبوونەوەی نێوان پارتی و یەکێتی 1744
ڕۆڵی گرنگی ئیدریس بارزانی لە بزووتنەوەی ڕزگاریی خوازیی کورد و ڕێبەرایەتی کردنی پارتی دیموکراتی کوردستاندا 1746
ڕێککەوتننامەی جەزائیری 1975 لە یادەوەرییەکانی باڵوێزی پێشووی ئێران لە عێراق 1748
ڕێککەوتننامەی جەزائیری 1975 لە یادەوەرییەکانی باڵیۆزی پێشووی ئێران لە ئێراق 1752
ڕێککەوتننامەی 11ی ئادار بناغەداری دەستکەوتەکانی دوێنێ و ئەمڕۆ و سبەی 1755
ڕەوان بارزانی بۆ ئیدریس بارزانی: 33 ساڵە خەمی ئۆغرت لەدڵمدایە 1757
کارەساتی هەکاریی 1978 1759
کاک ئیدریس بارزانی کێ بوو؟ 1764
کاک ئیدریس.. ئومێدبەخش، ئاشتیساز و خاکەڕا 1767
کاکە ئیدریسی ئازیزمان دروود بۆ گیانت! 1769
کتێبی مام وسو دەزیی، گەشتی زۆزگ لە دەشتی هەولێر تا نەغەدە بڵاوکرایەوە 1771
کوچی دوایی ئیدریس بارزانی 1773
کورتەیەک لەسەر ژیانی ئیدریس بارزانی 1775
کۆچی ئیدریس و ئەرکی سەرۆک 1780
کۆچی دوایی ئیدریس بارزانی خەمێکی گەورەی بۆ هەموو کوردستان دروستکرد 1782
کۆچی مرۆڤی باڵا لە ئاوابوونی خۆر دەچێت ئیدریس بارزانی بۆ ئێستا چیمان پێ دەڵێت؟ 1785
کۆچیادی سەرکردەی مەیدانیی شۆڕش و ئەندازیاری بەرەی کوردستانی 1790
کۆنسوڵی ڕووسیا: ئیدریس بارزانی ژیان و خەباتی لە پێناوی بەدیهێنانی ئاشتی بووە بۆگەلی کورد و ئێراق 1798
کۆنفرانسی ئۆپۆزیسیۆنی عیراقی لە تاران 1800
کۆنگرەی هەشتەمی پارتی دیموکراتی کوردستان 1802
کە بە خزمەتی کاک ئیدریس دەگەیشتین ماندووبوون و گلەییمان لە بیر دەچووەوە 1804
کەسایەتیی ئیدریس بارزانی لە ناوەوە و دەرەوەی سیاسەت 1807
کەسایەتیی ئیدریس بارزانی، لەسەر زاری هاورێیاز و نامەبەرەکەیەوە 1811
یاد و ڕۆڵی ئیدریس بارزانی هیچ کات لە دڵی تێکۆشەرانی گەلی کوردستان دەرناچێت 1815
یادی 41 ساڵەی هەڵگیرسانی شۆڕشی گوڵان 1817
یادی ئیدریس بارزانی و پەیڤێکی کورت/ بەشی دووەم 1819
یادی ئیدریس بارزانی و پەیڤێکی کورت-بەشی یەکەم 1821
یادی ئیدریس بارزانی، یادی پێکەوە کارکردن 1823
یادی ئیدریس بارزانی، یادی پێکەوەکارکردن 1825
یادەوەرییەکانی موحسین دزەیی لە کۆچی دوایی (مستەفا بارزانی)دا: مستەفا بارزانی بەرژەوەندیی میللەتی دەویست و قەت نەحەسایەوە 1827
ئەنجوومەنی سەرکردایەتیی کەرکووک-گەرمیانی پارتی پەیامێک لە ساڵیادی کۆچی دوایی ئیدریس بارزانی بڵاودەکاتەوە (2021-01-31) 1832
بابەتێکی فەلەکەدین کاکەیی بە ناوی (ئیدریس پیرۆزە) لە ڕۆژنامەی خەبات 1835
بابەتێکی ڕۆژنامەی خەبات لەسەر ئیدریس بارزانی 1837
بەیاننامەی مەکتەبی سیاسی پارتی دیموکراتی کوردستان لە چوارەمین ساڵڕۆژی کۆچی دوایی ئیدریس بارزانی 1840
بەیاننامەی مەکتەبی ڕێکخستنی پارێزگای کەرکووک - گەرمیان لە یادی 77 ساڵەی ڕاگەیاندنی کۆماری کوردستاندا 22-01-2023 1842
پەیامی ئەنجوومەنی سەرکردایەتیی کەرکووک -گەرمیان لە ساڵیادی کۆچی دوایی ئیدریس بارزانی 31-01-2022 1845

پەیامی جێگری سەرۆکی پەرلەمانی کوردستان لە ساڵیادی کۆچی دوایی کاک ئیدریس بارزانی 1849
پەیامی د. هێمن هەورامی لە ساڵیادی کۆچی دوایی کاک ئیدریس بارزانی 1851
پەیامی فازڵ میرانی لە یادی 37 ساڵەی کۆچی دوایی ئیدریس بارزانی 31-01-2024 1853
پەیامی فراکسیۆنی پارتی بۆ ساڵیادی کۆچی دوایی ئیدریس بارزانی 31-01-2022 1855
پەیامی فراکسیۆنی پارتی دیموکراتی کوردستان لە ساڵیادی 34 ساڵەی کۆچی دوایی ئیدریس بارزانی 1857
پەیامی فراکسیۆنی پارتی دیموکراتی کوردستان لە ساڵیادی کۆچی دوایی ئیدریس بارزانی 30-01-2022 1859
پەیامی لقی 18ی (پ. د. ک) لە ساڵیادی کۆچی دوایی ئیدریس بارزانی 31-01-2022 1861
پەیامی مەسرور بارزانی جێگری سەرۆکی پارتی دیموکراتی کوردستان لە یادی 16 ئاب دا 16-08-2023 1863
پەیامی مەسرور بارزانی لە یادی 46 ساڵەی شۆڕشی گوڵان 1865
پەیامی ڕەوان بارزانی لە 35ەمین ساڵیادی کۆچی دوایی ئیدریس بارزانی 1867
دیداری ئیدریس بارزانی لەگەڵ کاربەدەستانی دەوڵەتی ئیسرائیل 1869
دەقی نامەیەکی تایبەتی دەستنووسی کاک ئیدریس بارزانی 1872
دەقی وتاری ئاکۆ محەمەد لە ساڵیادی کۆچی دوایی ئیدریس بارزانی 31-01-2023 1874
دەقی وتاری سەرۆک بارزانی لە کۆنگرەی 14ی پارتی دیموکراتی کوردستان 03-11-2022 1878
سەرۆکی هەرێمی کوردستان: داوا دەکەم هەموومان پێکەوە پابەندی ئەو دەستوورە بین 13-01-2024 1880
شۆڕشی گوڵانی پارتی دیموکراتی کوردستان ساڵی 1976-1991 1883
فازڵ میرانی باسی چەند وێستگەیەکی ژیانی سیاسی، کۆمەڵایەتی و کەسیی ئیدریس بارزانی کرد 31-01-2025 ... 1893
فراکسیۆنی پارتی لە ساڵیادی کۆچی دوایی ئیدریس بارزانی پەیامێکی بڵاوکردەوە 30-01-2019 1899
فراکسیۆنی پارتی: ئیدریس بارزانی کارەکانی بۆ خەڵکی هەژار بووە 1901
فراکسیۆنی پارتی: کاک ئیدریس بارزانی ئەندازیاری ئاشتەوایی و کەسی هەژاران و پێشمەرگەی بە ئەمەکی گەلەکەمان بوو 1904
لە 34مین ساڵیادی کۆچی ئیدریس بارزانی ئەنجوومەنی سەرکردایەتی کەرکووک -گەرمیان پەیامێکی ڕاگەیاند 1906
لە یادی 37 ساڵەی کۆچی دوایی ئیدریس بارزانی 31-01-2024 1909
لە یادی 48ەمین ساڵیادی هەڵگیرسانی شۆڕشی گوڵان، پەیامێک لە مەسرور بارزانییەوە 1911
ماڵاوایی ئیدریس بارزانی خەمێکی گران و لەدەستدانێکی گەورە بوو بۆ گەلی کورد 30-01-2024 1913
نامەی مام جەلال بۆ مەسعود بارزانی و ئیدریس بارزانی 1915
نامەیەکی ئیدریس بارزانی بۆ کامەران و بەختیار عێزەت دەرگەڵەیی 1918
نامەیەکی ئیدریس بارزانی بۆ کامەران و بەختیار عێزەت دەرگەڵەیی 2 1920
نامەیەکی دەستنووسی ئیدریس بارزانی بڵاو دەبێتەوە کە هانی خەبات دەدات 1922
نامەیەکی دەستنووسی ئیدریس بارزانی بۆ ئەکرەم بەگ لە ڕێککەوتی 07-02-1978 1925
نامەیەکی دەستنووسی ئیدریس بارزانی بۆ حاجی محەمەد برادۆستی لە ڕێککەوتی 17-11-1980 1928
نامەیەکی دەستنووسی ئیدریس بارزانی بۆ سالح یوسفی 1931
نامەیەکی سوڵەیمان موعینی بۆ ئیدریس بارزانی 1934
ڕەوان بارزانی بۆ ساڵیادی کۆچی دوایی ئیدریس بارزانی 1937
کۆنفرانسی بەرلینی پارتی دیموکراتی کوردستان ساڵی 1976 1939
کۆنگرەی حەوتەمی پارتی دیموکراتی کوردستان ساڵی 1966 1943
کۆنگرەی دوازدەیەمی پارتی دیموکراتی کوردستان ساڵی 1999 1947
کۆنگرەی دەیەمی پارتی دیموکراتی کوردستان ساڵی 1989 1951
کۆنگرەی نۆیەمی پارتی دیموکراتی کوردستان ساڵی 1979 1954
کۆنگرەی هەشتەمی پارتی دیموکراتی کوردستان ساڵی 1970 1957
ئیدریس بارزانی ئەندازیاری پێکهێنانی بەرەی کوردستانی بوو دژی ڕژێمی بەعس 1960
ئیدریس بارزانی باسی ژیانی ڕۆژانەی خۆی دەکات 1963
ئیدریس بارزانی چۆن ڕێککەوتنی ئاشتی لەگەڵ مام جەلال واژۆ کرد؟ 1965

ئیدریس بارزانی.. ئەندازیاری ئاشتی 1944-1987 1967
ئەندازیاری ئاشتی ئیدریس مستەفا بارزانی لە چەند وتەیەکدا؛ بەشی دوو 1969
بیرەوەرییەکانی ئیبراهیم ئەحمەد لە دیدارێک لەگەل ئیدریس بارزانی و مەسعود بارزانی 1970
پاسەوانێکی ئیدریس بارزانی لەکاتی گێرانەوەی بەسەرهاتێک دەست بە گریان دەکات 1972
'پیاوە سپیەکە' پێناسەی خاکەرایی 'ئیدریس بارزانی' دەکات 1974
جەلال سام ئاغا بەپێکەنینەوە چیرۆکی نەبیستراوی هەڵاتنی ڕۆشنبیرەکانی شۆڕش دەگێڕێتەوە 1976
چیرۆکی هەوڵی تیرۆرکردنی ئیدریس بارزانی 1977
دەقی نامەکانی عەبدوڵلا ئۆجەلان و ئیدریس بارزانی 1979
سلیمان گەیلانی، ڕاستیی کۆچی دوایی ئیدریس بارزانی دەگێڕێتەوە 1985
سەباح حەمدانی وردەکاری هەوڵی تیرۆرکردنی ئیدریس بارزانی ئاشکرا دەکات 1986
شاعیری نەمری گەلەکەمان (خالیدی حیسامی) بۆ شەهید ئیدریس بارزانی 1988
شێرکۆ بێکەس باسی یەکگرتووپی زمانی کوردی دەکات و نموونە بە نامەکانی 'ئیدریس بارزانی' دەهێنتەوە 1990
فەلەکەدین کاکەیی لە بەرنامەیەکی ئەرشیفی ڕووداوەوە: سیاسەتی ئیدریس بارزانی ئامادەسازیی بۆ بەرەی کوردستانی کرد 1992
لێدوانێکی ئیدریس بارزانی لەسەر ڕەوشی کورد و کوردستان 1994
لە زانکۆی نەورۆز لە دهۆک یادی ئیدریس بارزانی دەکرێتەوە 1995
نامەبەرەکەی ئیدریس بارزانی دەڵێت: کاک ئیدریس لە ئۆتۆمبێلیشدا شوێنی خۆی بە خەڵک دەدا 1996
وتاری ئیدریس بارزانی لە مەراسیمی ناشتنەوەی مەلا مستەفا بارزانی 1997
وتاری ئیدریس بارزانی لە کاتی کۆچی دوایی مەلا مستەفا بارزانی لە ئاداری ساڵی 1979 1998
وتاری نێچیرڤان ئیدریس بارزانی کاتی کۆچی دوایی ئیدریس بارزانیی باوکی 2000
وتەکانی مەسعود بارزانی ساڵێک پێش ڕاپەڕینی 1991 2002
ڕۆژ نوری شاوەیس: ئیدریس بارزانی کەسێکی لێزان و پێشمەرگەیەکی دڵسۆز و بوێر بوو 2003
ڕۆڵی ئیدریس بارزانی لە یەکخستنی هێزە کوردییەکان 2005
ڤیدیۆیەکی نەبینراوی ئیدریس بارزانی نەمر 2007
کاتێک سەرۆک بارزانی دەگاتە شوێنی نزای نیشتمانی؛ سەیری وێنەیەکی ئیدریس بارزانی دەکات و لێی ڕادەمێنێت 2009
یەک ڕێیاز و یەک ئامانج 2011
نامەیەکی کراوە بۆ ئیدریس بارزانی 2012
هۆنراوەیەکی هێدی بۆ ئیدریس بارزانی 2015
ڕشتەیەکی هۆنراوەی خالیدی حیسامی بۆ کۆچی دوایی ئیدریس بارزانی 2018
ڕشتەیەکی هۆنراوەی هەژاری موکریانی بۆ کۆچی دوایی ئیدریس بارزانی 2020
یادی تۆ بابی سەروەرم 2021
یادی نەمران 01 2029
یادی نەمران 02 2034
یادی نەمران 03 2040

لیستەی ئاماژەکاری ناو و شوێنەکان 2047

سەرچاوەکان 2114

چەند وتەیەک

ئەمەی بەردەستتان، بایندەرێکی ڕێکخراوی تەواوی ئەو نووسین، دۆکومێنت و وێنانەیە کە کوردیپێدیا لەسەر ئیدریس بارزانی ئەرشیڤی کردوون.
لەم بایندەرەدا ڕەچاوی ڕیزبەندیی ئەلفوبێی پۆل و سەرباسەکان کراوە، پاشان زمان و شێوەزمانەکان.
تۆمارەکان بەپێی توانا و دەستکەوتنی زانیاری، پێناسیان نووسراوە، وێنە و فایلی پی. دی. ئێف ئەگەر دەستمان کەوتبێت خراوەتە پاڵ تۆمارەکەیەوە. هەروەها هەر مێتاداتایەکی تری پێویستیش وەک پاشکۆ لەگەڵ تۆمارەکاندا دانراون.
لەگەڵ هەر تۆمارێک (ئەگەر بایندەرەکە دیجیتاڵ بوو) لینکێک هەیە، ئەو لینکە گرێدراوە بە تۆمارەکەوە لەسەر ماڵپەڕی کوردیپێدیا، بابەتەکان هەندێکجار گۆڕانکارییان بەسەردادێت و باشتر دەکرێن، مێتاداتا، وێنە و فایلی پەیوەندیداریان دەخرێتەسەر، بۆ ئەوەی لە دوا ڤێرشنی ئەو تۆمارە ئاگاداربیت، کلیک لە بابەتەکە بکە و لە ماڵپەڕی کوردیپێدیادا بیکەرەوە.
لە کۆتایی هەر بابەتێکدا، وێنەی کویک ڕیسپۆنس هەیە، ئەم وێنەیە کە بە مۆبایڵ سکێن دەکرێت، یەکسەر دەتباتە سەر بابەتەکە لەسەر ماڵپەڕی کوردیپێدیا تاوەکو زانیاریی زۆرتر ببینیت.
هەندێک بابەت پەیوەستکراوە بە بابەتی ترەوە، بۆ نموونە نووسەر بە پەڕتووکەکانییەوە، یان هەندێک بابەت فایلی پەیوەندیداری لەگەڵە، ئەوانە لێرەدا پیشان نەدراون و بۆ بینینیان دەبێت لە ماڵپەڕی کوردیپێدیادا سەیریان بکەیت.

ئەم پەڕتووکە بەشێوەیەکی ئۆتۆماتیکی لە بەرنامەیەکی کۆمپیوتەریی تایبەت بە ڕێکخراوی کوردیپێدیاوە ئافرێندراوە.
بەهیوای ئەوەی ئەم بایندەرە زۆرتر و پاکژتری بکەین و بەزووترین کات وەشانێکی تر بخەینە بەردەستی ئێوەی بەڕێز..

ئەم بایندەرە، سەرئەنجامی کاری بەردەوامی چەند ساڵەی ئەرشیڤوانانی کوردیپێدیایە. بەبڵاوکردنەوەی ئەم بەرهەمە کوردیپێدیا هیچ دەستکەوتێکی مادیی پەیداناکات. تکایە لە کاتی سوودوەرگرتن لەم بایندەرە لە تۆژینەوە و نووسینەکانتاندا، ئاماژە بە ناوی ئەم بایندەرە، ژمارەی وەشان، ساڵی دەرچوون و کوردیپێدیا بکەن.

گرنگە ئەوە بگووترێت کە ئەم بایندەرە لێکۆڵینەوە نییە! تەنها کۆکردنەوەی زانیارییە وەک سەرچاوەیەک بۆ لێکۆڵینەوە پەیوەندیدارەکان بەم بابەتەوە.
سوپاس.

ڕێکخراوی کوردیپێدیا
https://www.kurdipedia.org
contact@kurdipedia.org
04-10-2026

بڵاوکراوەکانی کوردیپیدیا

#	ناوی پەرتووک	زمان	ژمارەی وەشان	لاپەڕەکان - A4	بابەت	ڕۆژی دەرچوون
57	حەفیدنامە - وەشانی 1	کوردیی ناوەڕاست	1	775	222	2026-09-25
56	هەڵکەوتنامە - وەشانی 1	کوردیی ناوەڕاست	1	187	67	2026-08-16
55	سمکۆنامە - وەشانی 1	کوردیی ناوەڕاست	1	980	206	2026-08-12
54	قاسملوونامە - وەشانی 1	کوردیی ناوەڕاست	1	1.164	300	2026-07-07
53	پەلویان کتێبێک بڕ لە چەواشەکاریی میژوویی	کوردیی ناوەڕاست	1	24	1	2025-09-14
52	ئەتڵەسنامە - وەشانی 2	کوردیی ناوەڕاست	2	436	300	2025-02-18
51	ڕۆژی ڕووداوەکانی شنگال لە پێشخستنی دۆزی کورد	کوردیی ناوەڕاست	1	86	0	2024-12-03
50	فەیلی-نامە - وەشانی 1	کوردیی ناوەڕاست	1	1.720	745	2024-11-08
49	زمانی کورد، بگونجێنە بۆ 0 و 1	کوردیی ناوەڕاست	1	138	0	2024-10-28
48	ژینانامە - وەشانی 2	کوردیی ناوەڕاست	2	448	258	2024-09-16
47	مەتەڵنامە - وەشانی 2 (دوو بەرگ)	کوردیی ناوەڕاست	2	6.426	6.202	2024-09-03
46	شۆڕەوارنامە - وەشانی 3	کوردیی ناوەڕاست	3	1.801	1.272	2024-08-29
45	کۆڵبەرنامە - وەشانی 2	کوردیی ناوەڕاست	1	484	352	2024-08-28
44	سیاسەت و پلانی زمان بۆ هەرێمی کوردستان	کوردیی ناوەڕاست	1	54	1	2023-08-19
43	لۆزانnامە - وەشانی 2	کوردیی ناوەڕاست	2	1.425	339	2023-07-17
42	سایکس-پیکۆنامە - وەشانی 1	کوردیی ناوەڕاست	1	1.100	235	2023-04-07
41	سیڤەرنامە - وەشانی 1	کوردیی ناوەڕاست	1	1.416	274	2023-03-25

40	وەرزشنامە - وەشانی 3	کوردیی ناوەڕاست	3	1.106	1.351	2023-02-09
39	ئەنفالنامە - وەشانی 3	کوردیی ناوەڕاست	3	3.821	4.613	2023-01-26
38	ژنکوژینامە - وەشانی 4	کوردیی ناوەڕاست	4	105	122	2022-08-18
37	شهدائنا في حرب ضد الدولة الاسلامية - داعش، الطبعة 2	عربي	2	501	698	2022-08-18
36	ئاراسنامە – وەشانی 3	کوردیی ناوەڕاست	2	957	1.526	2022-02-08
35	2020نامە - وەشانی 1	کوردیی ناوەڕاست	1	687	366	2021-02-25
34	2019نامە - وەشانی 1	کوردیی ناوەڕاست	1	459	363	2020-01-01
33	ژینگەنامە - وەشانی 1	کوردیی ناوەڕاست	1	173	158	2019-01-10
32	2018نامە - وەشانی 1	کوردیی ناوەڕاست	1	624	365	2019-01-03
31	2017نامە - وەشانی 1	کوردیی ناوەڕاست	1	472	363	2018-01-03
30	چۆنێتی بەکارهێنانی کوردیپیدیا	کوردیی ناوەڕاست	1	30	0	2017-04-02
29	2016نامە - وەشانی 1	کوردیی ناوەڕاست	1	208	348	2017-01-22
28	دور احداث شنكال في تطوير القضية الكردية	عربي	1	20	0	2016-09-26
27	شەهیدانی شەڕی داعش - وەشانی 1ەم	کوردیی ناوەڕاست	1	1.734	3.287	2016-05-12
26	2015نامە - وەشانی 1	کوردیی ناوەڕاست	1	153	339	2016-01-01
25	یارینامە - وەشانی 1	کوردیی ناوەڕاست	1	11	9	2015-09-17
24	ناندینامە - وەشانی 1	کوردیی ناوەڕاست	1	29	45	2015-09-17
23	یاسۆکنامە - وەشانی 2ەم	کوردیی ناوەڕاست	2	189	141	2015-09-11

22	هونەرنامە - وەشانی 2ەم	کوردیی ناوەڕاست	2	1.219	2.075	2015-09-10
21	چالاکوانانامە - وەشانی 2ەم	کوردیی ناوەڕاست	2	1.249	2.075	2015-09-10
20	وێنەنامە - وەشانی 2ەم	کوردیی ناوەڕاست	2	882	2.333	2015-09-10
19	یەڵگەنامە - وەشانی 1ەم	کوردیی ناوەڕاست	1	847	771	2015-09-10
18	ئامارنامە - وەشانی 1	کوردیی ناوەڕاست	1	901	1.191	2015-09-09
17	نووسەرنامە - وەشانی 2ەم	کوردیی ناوەڕاست	2	2.703	4.563	2015-09-09
16	بڵاوکراوەنامە - وەشانی 2ەم	کوردیی ناوەڕاست	2	325	719	2015-09-08
15	یەرتووکنامە - وەشانی 2ەم	کوردیی ناوەڕاست	2	5.207	11.223	2015-09-08
14	گەینامە - وەشانی 2ەم	کوردیی ناوەڕاست	2	190	476	2015-09-07
13	ناونامە - وەشانی 2ەم	کوردیی ناوەڕاست	2	1.347	4.294	2015-09-07
12	یەندنامە - وەشانی 2ەم	کوردیی ناوەڕاست	2	1.579	5.613	2015-09-07
11	زیندانینامە - وەشانی 2ەم	کوردیی ناوەڕاست	2	2.849	7.015	2015-09-07
10	داعشنامە - وەشانی 2ەم	کوردیی ناوەڕاست	2	58	92	2015-03-14
9	کۆیانێنامە - وەشانی 2ەم	کوردیی ناوەڕاست	2	136	191	2015-02-01
8	شوێننامە - وەشانی 2ەم	کوردیی ناوەڕاست	2	1.347	2.957	2015-01-22
7	پێشمەرگەنامە - وەشانی 2ەم	کوردیی ناوەڕاست	2	353	536	2015-01-21
6	جاشنامە - وەشانی 2ەم	کوردیی ناوەڕاست	2	140	287	2015-01-18
5	رێکخراونامە - وەشانی 2ەم	کوردیی ناوەڕاست	2	510	960	2015-01-16

4	هاوڕێنامە - وەشانی 4ەم	کوردیی ناوەڕاست	4	1.859	5.035	2015-01-15
3	براکوژینامە - وەشانی 2ەم	کوردیی ناوەڕاست	2	172	285	2015-01-11
2	شەهیدنامە - وەشانی 2ەم	کوردیی ناوەڕاست	2	3.935	7.345	2015-01-04
1	2014نامە - وەشانی 1	کوردیی ناوەڕاست	1	166	344	2015-01-01

دەربارەی کوردیپیدیا

پێناسە
کوردیپیدیا، پڕۆژەیەکە بۆ کۆکردنەوەی هەر زانیارییەکی پەیوەست بە کوردستان و کورد و بەهیوایە لە پاشەڕۆژدا ببێتە پڕ زانیاریترین سەرچاوەی کوردی و بەهۆیەوە بەئاسانی بزانرێت: کێ، کێیە؟! و کوێ، کوێیە؟! و چی، چییە؟...!
ڕێکخراوی کودیپیدیا ساڵی 2008ز. لەلایەن (هاوڕێ باخەوان)ەوە دامەزراوە.
کوردیپیدیا وشەیەکی لێکدراوە و لە کوردی و پێدیا پێکهاتووە. وشەی پێدیا، وشەی دووەمی وشەی لێکدراوی گریکیی ئەنسیکلۆپێدیایە (encyclopedia) کە بەواتای ناسین یان زانینی یاخود زانیاریی گشتی دێت. وشەی کوردیپیدیاش لەوەوە داتاشراوە و دەکرێت واتای کوردناسی، کوردیناسی یان کوردزانین یاخود زانیاریی کوردی بدات. بۆ یەکەمجار وشەی کوردیپیدیا لەلایەن دامەزرێنەری کوردیپیدیاوە ئافرێندراوە.
سەرچاوەکانی کوردیپیدیا
-ئەو تۆمارانەی کە هاوکارانی کوردیپیدیا لەنێو ماڵپەڕەکانی ئنتەرنێت دەیدۆزنەوە و لە یەکێک لە پۆلەکانی کوردیپیدیادا چڕ و پڕی دەکەنەوە و هەندێک جاریش هەوڵی گۆڕینی ڕێنووسە هەڵەکانی دەدرێت و بەشێوەیەکی دڕووست تۆماری دەکەنەوە، بەبێ ئەوەی دەستکاریی ناوەرۆکی بابەتەکان بکرێت. هەر بابەتێک لە هەر ماڵپەڕێکەوە وەربگیرێت، وەک ئەمانەتێکی زانستی ناوی ماڵپەڕەکە لە لیستی سەرچاوەکەدا تۆماردەکرێت.” کوردیپیدیا، هیچ پەیوەندییەکی بە ویکیپیدیا و هەر ڕێکخراوێکی ترەوە نییە، پڕۆژەیەکی سەربەخۆیە و ئەرکێکی تایبەتیی ڕێکخراوی کوردیپیدیایە.
-ئەو بابەتانەی کە میوانانی کوردیپیدیا بۆمان دەنێرن و لە ڕێی فۆڕمی تۆمارکردنی بابەتێکەوە ئامادەی دەکەن. هەر بابەتێک لەلایەن هەر میوانێکەوە بەدەستمان بگات، ناوی ئەو میوانە دەبێتە سەرچاوەی ئەو بابەتە. تکایە هەر کەسێک نایەوێت ناوی لە لیستی سەرچاوەکانی کوردیپیدیادا ببێت با ئاگادارمان بکاتەوە.
-ئەو نامە تایبەتییانەی کە بەدەست کوردیپیدیا دەگەن و پەیوەستن بە ژیان و کارنامەی ئەو کەسانەی کە دەخوازن وەک بابەتێک بێنە نێو ئەم کوردیپیدیایەوە.
-ئەو بابەتانەی کە هاوکارانی کوردیپیدیا لە دوو توێی بڵاوکراوەکاندا ئامادەی دەکەن و چڕ و پڕی دەکەنەوە و پۆلێنی دەکەن.
-ئەو دیمانانەی کە هاوکارانی کوردیپیدیا لەگەڵ کەسانێکدا ئەنجامی دەدەن، بە مەبەستی نووسینەوەی بیۆگرافیی کەسێک، شوێنێک، ڕێکخراوێک، بڵاوکراوەیەک یان هەر شتێکی تری پەیوەست بە کوردستان و کورد.
-تەواوی بابەتەکانی پۆلی ڕێکەوت و ڕووداو (کرۆنۆلۆژیا) تا ساڵی 2010ز. لە داتابەیسی هاوڕێنامەوە وەرگیراوە، بڕوانە: هاوڕێنامە بۆ مێژووی کوردستان و کورد -دانانی: هاوڕێ باخەوان -چاپی یەکەم -بنکەی چاپ و پەخشی سەردەم -زنجیرە (16) -چاپخانەی ڕوون -سلێمانی -1999ز ..
هەر تۆمارێک بێتە نێو کوردیپیدیاوە، بە شێوەیەک لە شێوەکان پەیوەندیی بە کوردستان و کوردستانییانەوە هەیە، هیچ بابەتێک لە دەرەوەی ئەو تەوەرانە تۆمار ناکرێت. لەو تێڕوانینەوە هەندێک جار ژیان و کارنامەی کەسێکی ناکورد دەبینیت، ئەو کەسە یان کوردناسە و خاوەنی باسێکە لەسەر کورد، یان کوردستانییە، یاخود پەیوەندیی بەڕووداوێکی کوردستانییەوە هەیە.
کوردیپیدیا، هیچ پەیوەندییەکی بە ویکیپیدیا و هەر ڕێکخراوێکی ترەوە نییە، پڕۆژەیەکی سەربەخۆیە و ئەرکێکی تایبەتیی ڕێکخراوی کوردیپیدیایە.
تکایە ئەگەر هەر زانیاریەک لەم داتابەیسەدا بۆ بەڕێزتان گونجاو نییە و ناخوازن لێرەدا ببێت، ئەوا

کوردیپیدیای لێ ئاگادارىكەنەوە.
کوردیپیدیا هەر زانیاری و وێنەیەک لە هەر سەرچاوەیەکەوە وەربگرێت، بۆ مەبەستێکی بازرگانی بەکارناهێنێت.
کوردیپیدیا بەردەوامە لەسەر پاکژکردنی بابەتەکان و وەرگێڕانی ساڵە کۆچی و هەتاوییەکان بۆ ساڵی زایینی بەشێوەیەکی دروست، تکایە لە هەڵە و کەموکوورتییەکانمان ببوورن.
هەر زانیارییەک لە کوردیپیدیاوە وەربگیرێت، پێویستە ناوی سەرچاوەکەی و ناوی کوردیپیدیای لەسەر بنووسرێت.
ماڵپەڕ و داتابەیسی کوردیپیدیا بە دۆت نێت C- شارپ و SQL بەتایبەت بۆ ڕێکخراوی کوردیپیدیا ئامادە و بەرنامەکراوە، بەردەوامیش لە باشکردن و گەشەکردندایە. ڕۆژانە لەسەر دوو سێرڤەری جوودا بەکئەپی داتا و فایلەکان دەکرێت، تاوەکوو پارێزراوبن لە هەر هێرشێکی هاککەرەکان.!
ماڵپەڕی کوردیپیدیا لەسەر براوسەرەکانی ئنتەرنێت ئێکسپلۆرەر، فایەر فۆکس، سەفاری، ئۆپێرا و گووگڵ کرۆم بەتەواوەتی تێست کراوە و بە بێکێشە کاردەکات، تکایە ئەگەر هەر کێشەیەکتان بوو ئەوا ئاگادارمان بکەنەوە.
بەهۆی هەوڵەکانی هاوکارمان کاک (هەڤاڵ نەژاد) ەوە، کوردیپیدیا لە ڕۆژی 11-11-2013ز. بووە ڕێکخراوێکی فەرمی و لە هەولێر لە فەرمانگەی ڕێکخراوە ناحکومییەکان تۆمارکرا.
لۆگۆی کوردیپیدیا بەتایبەتیی بۆ کوردیپیدیا لەلایەن کۆمپانیای لۆگۆ-لەڤ-ەوە دروستکراوە. کۆپی ڕایتی فەرمیی هەیە و جگە لە کوردیپیدیا یان ئاماژە بۆ کوردیپیدیا، هیچ کەس و لایەنێک بۆی نیە بەکاریبهێنێت.
بەهیوای ئەوەی کوردیپیدیا بکەینە پڕ زانیاریترین سەرچاوەی کوردی و بانکی زانیاریی نەتەوەیی کورد!

ئەرشیڤوانانی کوردیپیدیا

ئاراس ئیلنجاغی، ئاراس حسۆ، ئاکۆ مارانی، ئەسعەد هەورامی، ئەمیر سیراجەدین، ئەوین کامەران، ئەڤین تەیفوور، بەناز جۆڵا، زریان سەرچناری، زریان عەلی، سارا سەردار، سارا کامەلا، سروشت بەکر، سەریاس ئەحمەد، شادی ئاکۆیی، شەنە بەکر، عومەر عەلی کایی، میلانۆ محەمەد ساڵح، هاوڕێ باخەوان، هومام تاهیر، هەژار کامەلا، هەستی کەریم، هەڤاڵ نەژاد، ڕۆژ هەژار، ڕۆژان نوری، ڕۆژگار کەرکووکی، ڤەژن کشتۆ، کامەران ئاکرەیی، کشمیر کەریم، کەژاڵ دارتاش

دامەزرێنەری کوردیپیدیا: هاوڕێ باخەوان
2008-2026
https://www.kurdipedia.org
contact@kurdipedia.org
پۆل: ژیاننامە
بابەت: 1
ئیدریس بارزانی
200910301130302142=q&https://www.kurdipedia.org/?lng=1



ناو: ئیدریس
نازناو: بارزانی
ناوی باوک: مستەفا
شوێنی لەدایکبوون: بارزان
ساڵی لەدایکبوون: 1944
ساڵی کۆچی دوایی:31-01-1987
شوێنی کۆچی دوایی: سلیڤانا ورمێ
ئیدریس بارزانیئیدریس بارزانی لە ساڵی 1944 لە گوندی بارزان لە دایکبووە. کوڕی مەلا مستەفا بارزانییە. لەنێو هەلومەرجی شۆڕشی سێیەمی بارزان 1943 -1945 و بارودۆخی ئاڵۆزی ئەو کات و دامەزراندنی کۆماری کوردستان لە مەهاباد و ڕووداوەکانی دوای جوانەمەرگ کردنی ئەو کۆمارە هاتۆتە دنیا. ساڵی 1947 مەلا مستەفای باوکی لەگەڵ 500 لە هەڤاڵانی وەک پێویستی و وەڵامدانەوەیەکی واقیعی ئەو کات ڕەوانەی یەکییەتیی سۆڤیەتی جاران دەبن. ئیدریس ئەو کات تەمەنی 4 ساڵان دەبێت، لەگەڵ بنەماڵەکەیاندا دووچاری سەختی و دەربەدەری دەکرێن و بۆ خواروی ئێراق دوور دەخرێنەوە. لەلایەن ڕژێمی ئەو کاتی ئێراق بۆ ماوەی 11 ساڵ تووشی ژیانێکی پڕ ئەستەم دەبن لە شارەکانی بەسرە، مووسڵ و بەغدا. لەگەڵ ئازار و زەحمەتەکانی ژیانی ئاوارەییدا درێژە بە خوێندن دەدات تا گەڕانەوەی مەلا مستەفا بارزانی بۆ ئێراق و کوردستان. پاش شۆڕشی 14ی تەمووزی ساڵی 1958 کە لەو کاتەدا ئیدریس لە شاری بەغدا خەرێکی خوێندن دەبێت. دوای ئەو دابرانە زۆرە

بە دیداری باوکی شاد دەبێت و دواتر دەگەڕێنەوە زێدی باو و باپیریان لە خاکی کوردستان.
لە ساڵی 1961 کە شۆڕشی ئەیلوول بەرپا دەبێت، بە سەرکردەیی مەلا مستەفا بارزانی و پارتی دیموکراتی کوردستان، ئیدریس بارزانی وەکوو پێشمەرگەیەکی ئەو شۆڕشە، دەچێتە ئامێزی سەنگەرەکانەوە و ژیان و تێکۆشانی دەست پێ دەکات. بەهۆی لێهاتوویی و ئەو توانایەی هەیبووە هەر زوو لەنێو شۆڕش و پارتیدا ئەرکێکی زۆری بۆ دێنن ئارا و ئەویش بۆیرانە دەچێتە پێش.
ئیدریس یەکێک دەبێت کە جێگەی ئومێدی بارزانی بووە، بۆیە ڕادەبینێ کە ئیدریس گەیشتۆتە ئاستێ پلە و پێ سپاردنی ئەرکی لایەقە، ڕاستەوخۆ تێکەڵی کاروبارەکانی دەکات و زۆر ئەرکی قوورسی پێدەسپێری کە سەرکەوتویی ئیدریس لە جێبەجێ کردنیاندا بەدیار دەکەوێت ئیتر دەبێتە جێی متمانە ی زیاتریمەلا مستەفا و یەکێک لەو کەسانەی کە پڕ بە دڵی دەبن. مەسعود بارزانی، برای بچوکی ئیدریس دەڵێت:
دەتوانم بڵێم کاک (ئیدریس) وێنەیەکی پاک و بێگەردی (بارزانی) بوو هەموو سیفاتی لەودا کۆ ببنەوە.
دەوری لە ڕێکەوتنامەی 11ی ئادار و وتوێژەکانی ساڵی 1974 لەگەڵ حکومەتی ئێراق و لە دوای ساڵی 1975 لە درێژدان بە شۆڕش و پێکهێنانی بەرەی (جودا) و دواتر بەرەی کوردستانی چەند بەرهەمێکن کە ڕۆڵی گرنگی تیایداندا هەبووە. سەبارەت بە هێڵی جەماوەری پارتی توانی دیپلۆماسیانەی دوای ساڵی 1975 بە شێوەیەکی سەرەکی بناغە دروستکەری بووە چونکە شارەزا و کارزان و جدی و بەپەرۆش بووە لە دروستکردنی پردی پەیوەندی لەگەڵ ئەوانی تر. تێکۆشان و هەوڵە دیپلۆماسییەکانی بە تایبەتیی لە دوای ساڵی 1975 بەڕادەیەک بووە کە بناغەیەکی پتەوی دروستکردووە و لە دوای نسکۆی شۆڕشی ئەیلوول و لە ساڵانی سەرەتای شۆڕشی گوڵاندا داینە مۆی ڕێکخستنەوە و هەڵیگرساندنەوەی شۆڕش بووە. ئیدریس بارزانی هەوڵ و ململانێ لەگەڵ هەلومەرجەکەدا و مێرخاسانە شان دەداتە بەر ئەرکی ڕێکخستنەوە و چۆشدانی شۆڕش و زیندە بە چاڵکردنی پیلان و گرفتەکان بکات. هەر دوای هەڵگیرساندنی شۆڕشی گوڵانی نیشتمانی و پێشکەوتنخوازدا کە لە ساڵی 1976 بەرپا بووە و دەبێتە سەرپەرشتکاری ئاوارەکانی دوای نسکۆی 1975 لە ئێران.
ئیدریس بارزانی هەرگیز خۆی لە پێشمەرگەکان جیا نەکردووتەوە بە سادەیی ژیاوە و هەرشەوە لە بن ئەشکەوت و بن بەردێک بەبێ جیاوازی هەڵیکردووە. لەگەڵ خوێندنەوە و نووسیندا هاوڕێ بوونە و لە دارشتن دا توانای زۆری هەبووە بە هەرسێ زمانی کوردی و عەرەبی و فارسی خوێندوویەتەوە و نووسیویەتی. بایەخی بە بوارەکانی نەتەوایەتی و ئایین و ئەدەب و مێژووداوە زۆربەی هەڵبەستەکانی ئەحمەدی خانی و مەلای جەزیری و وەفایی لە بەربووە. نێچیرڤان بارزانی لە چاوپێکەوتنێکدا دەڵێت:
شەوانە تا درەنگ دەیخوێندەوە و دەینووسی هەردەم پەرتووکی پێ بوو متووی پەرتووک خوێندنەوە بوو تەنانەت لەناو ئوتومبێلیشدا دەیخوێندەوە، وێڕای ماندووبوون و ئەرکی قوورسی خەبات خوالێخوشبوو و لایەنی و پێگەیاندنی ئێمەی فەرامۆش نەدەکرد، بۆ ئێمە بە کچ و کوڕە و هێژاترین مامۆستا بوو من هەمیشە لەگەڵیدا بووم بەر لەوەی ماڵاوایی بکات بە حەق وەکوو دوو دۆستمان لێ هاتبوو شەوانە بە یەکەوە پەرتووکمان دەخوێندەوە گفتوگومان دەکرد.
لە کاتژمێر 6ی سەر لە بەیانی ڕۆژی 31ی مانگی 1ی 1987 لە شارەدێی (سلێمانا) ی سەربە شاری ورمێ ڕۆژهەڵاتی کوردستان ماڵاوایی دەکات و لە گۆڕستانی شاری شنۆ لە تەنیشت بارزانیی باوک دەنێژرێ. پاش نزیکەی 10 ساڵ و دوای ڕاپەڕینی بەهاری ساڵی 1991 سەرکردایەتی پارتی دیموکراتی کوردستان بڕیاری گواستنەوەی تەرمی هەردوو بارزانی، باوک و کوڕ دەدا و لە ماوەی 6 تا 08-10-1993 لە ڕێووێنەیێکی تایبەت تەرمی هەردوو دەگوازرێتەوە خاکی ئازادی کوردستان و لە گوندی بارزانی زێدی ڕەسەنی خۆیان بۆ دواجار بە خاکی پیرۆزی کوردستان دەسپێردرێن.[1]

تایبەتمەندییەکانی بابەت

ئایین و ئایینزاکان: موسڵمان - سوننە | بیروباوەڕی سیاسی: نەتەوەیی | پارت / لایەن: پارتی دیموکراتی کوردستان | جۆری کەس: چالاکی سیاسی | زمان - شێوەزار: کرمانجیی سەروو | شار و شارۆچکەکان (لەدایکبوون): هەولێر | شارەزایی لە زمان: کرمانجیی سەروو | کرمانجیی ناوەڕاست | ئینگلیزی | عەرەبی | فارسی | لەژیاندا ماوە؟: نەخێر | نەتەوە: کورد | وڵات (لەدایکبوون): باشووری کوردستان | ڕەگەزی کەس: نێر |

ڕۆژی لەدایکبوون: ~~00-00-~~1944

ڕۆژی کۆچی دوایی: 31-01-1987

فایلی پەیوەندیداریدار:





بابەتە پەیوەستکراوەکان:

ناوی بابەت	پۆل	زمان	QR
"بلا ئدریس بارزانی مابا و ئەز مربام."	ڤیدیۆ	کرمانجی	
1944-01-01	رێکەوت و ڕووداو (کرۆنۆلۆژیا)	کوردیی ناوەڕاست	
1979-03-01 ئەو ڕۆژەی کوردستان بۆ کۆچی دوایی بارزانی ماتەمی گێڕا	کورتەباس	کوردیی ناوەڕاست	
31 ژانویه با سالروز درگذشت ادریس بارزانی مصادف است	کورتەباس	فارسی	
31 ساڵ لەمەوبەر تەرمی بارزانی و کاک ئیدریس لە خاکی پیرۆزی بارزان سپێردران	کورتەباس	کوردیی ناوەڕاست	
1987-01-31	رێکەوت و ڕووداو (کرۆنۆلۆژیا)	کوردیی ناوەڕاست	
32مین ساڵیادی کۆچی دوایی سەرکردە ئیدریس بارزانی کرایەوە	کورتەباس	کوردیی ناوەڕاست	
35 ساڵ بەسەر کۆچی دوای ئیدریس بارزانیدا تێدەپەڕێت	کورتەباس	کوردیی ناوەڕاست	

	کوردیی ناوەڕاست	کورتەباس	36 ساڵ بەسەر کۆچی دوایی ئیدریس بارزانیدا تێدەپەڕێت
	کوردیی ناوەڕاست	کورتەباس	37 ساڵ بەسەر کۆچی دوایی ئیدریس بارزانی ئەندازیاری ئاشتەواییدا تێپەڕ دەبێت
	کوردیی ناوەڕاست	کورتەباس	37 ساڵ بەسەر کۆچی دوایی ئیدریس بارزانی تێدەپەڕێت
	کوردیی ناوەڕاست	کورتەباس	37 ساڵ بەسەر کۆچی دوایی ئیدریس بارزانیدا تێپەڕیوە
	کوردیی ناوەڕاست	کورتەباس	46 ساڵ بەسەر هەوڵی تیرۆرکردنی سەرۆک بارزانیدا تێدەپەڕێت
	کوردیی ناوەڕاست	کورتەباس	49 ساڵەی هەوڵی تیرۆرکردنی کاک ئیدریس بارزانی
	کوردیی ناوەڕاست	کورتەباس	52مین ساڵڕۆژی ژیانئاوایی سەرکردە و خەباتگێڕ نافیز جەلال حەوێزی بەرز ڕادەگیرێت
	English	کورتەباس	Faili Kurd saves Barzani’s son life from attempted assassination in Baghdad in 1971
	English	کورتەباس	Idris Barzani
	English	ژیاننامە	Idris Barzani
	English	کورتەباس	Idriss Barzani: the first architect of diplomacy and revolution
	English	کورتەباس	KURDISTAN IRAQ: Idris Barzani's Last Testament
	English	ژیاننامە	Nechirvan Barzani
	English	بەڵگەنامەکان	PDK-S’ statement on the anniversary of the departure of the immortal Idris Barzani
	عربي	بەڵگەنامەکان	PDK-Sالشهيد إدريس بارزاني من القادة العظماء ورمز الحرية والفداء ومهندس السلام

The Gulan Revolution: The failure of Algiers Accord	کورتەباس	English	
ئازاد سوڵتان شێروانی	ژیاننامە	کوردیی ناوەڕاست	
ئازاد قەرەداغی، مەسعود بارزانی و ئیدریس بارزانی	وێنە و پێناس	کوردیی ناوەڕاست	
ئازاد محەمەد نەجیب بەرواری	ژیاننامە	کوردیی ناوەڕاست	
ئازاد نەقشبەندی: دوژمنانی کورد شایەتیی کۆنەدەرێی ئیدریس بارزانی دەدەن	کورتەباس	کوردیی ناوەڕاست	
ئاسایش و ئارامی دەگەڕێتەوە بۆ ئیدریس و منداڵە بارزانییەکان لە مەهاباد	کورتەباس	کوردیی ناوەڕاست	
ئاشتیخوازی وەک باوەڕ و میرات!	کورتەباس	کوردیی ناوەڕاست	
ئاهەنگی هەڵگیرسانی یادی شۆڕشی ئەیلول لە چۆمان سااڵی 1968	وێنە و پێناس	کوردیی ناوەڕاست	
إدريس البارزاني: القائد التحرري ورؤيته التاريخية للنضال الكردي	کورتەباس	عربي	
إدريس بارزاني الشهيد الخالد في قلوب الكوردستانيين	کورتەباس	عربي	
إدريس بارزاني كما عرفته	کورتەباس	عربي	
إدريس بين الذاكرة و الحاضر	کورتەباس	عربي	
ئیدریس بارزانی	کورتەباس	کوردیی ناوەڕاست	
ئیدریس بارزانی	ژیاننامە	کرمانجی	
ئیدریس بارزانی (1944-1987) یەکێک بوو لە گرنگترین و کاریگەرترین سەرکردە سیاسییەکانی کورد لە نیوەی دووەمی سەدەی بیستەم	کورتەباس	کوردیی ناوەڕاست	

ئیدریس بارزانی 01	وێنە و پێناس	کوردیی ناوەڕاست
ئیدریس بارزانی 02	وێنە و پێناس	کوردیی ناوەڕاست
ئیدریس بارزانی 03	وێنە و پێناس	کوردیی ناوەڕاست
ئیدریس بارزانی 04	وێنە و پێناس	کوردیی ناوەڕاست
ئیدریس بارزانی 05	وێنە و پێناس	کوردیی ناوەڕاست
ئیدریس بارزانی 06	وێنە و پێناس	کوردیی ناوەڕاست
ئیدریس بارزانی 07	وێنە و پێناس	کوردیی ناوەڕاست
ئیدریس بارزانی 08	وێنە و پێناس	کوردیی ناوەڕاست
ئیدریس بارزانی 09	وێنە و پێناس	کوردیی ناوەڕاست
ئیدریس بارزانی 1	وێنە و پێناس	کوردیی ناوەڕاست
ئیدریس بارزانی 10	وێنە و پێناس	کوردیی ناوەڕاست
ئیدریس بارزانی 12	وێنە و پێناس	کوردیی ناوەڕاست
ئیدریس بارزانی 13	وێنە و پێناس	کوردیی ناوەڕاست
ئیدریس بارزانی 14	وێنە و پێناس	کوردیی ناوەڕاست
ئیدریس بارزانی 15	وێنە و پێناس	کوردیی ناوەڕاست

ئیدریس بارزانی 16	وێنە و پێناس	کوردیی ناوەڕاست	
ئیدریس بارزانی 17	وێنە و پێناس	کوردیی ناوەڕاست	
ئیدریس بارزانی 18	وێنە و پێناس	کوردیی ناوەڕاست	
ئیدریس بارزانی 19	وێنە و پێناس	کوردیی ناوەڕاست	
ئیدریس بارزانی 1944-1987	پەرتووکخانە	کوردیی ناوەڕاست	
ئیدریس بارزانی 2	وێنە و پێناس	کوردیی ناوەڕاست	
ئیدریس بارزانی 20	وێنە و پێناس	کوردیی ناوەڕاست	
ئیدریس بارزانی 21	وێنە و پێناس	کوردیی ناوەڕاست	
ئیدریس بارزانی 22	وێنە و پێناس	کوردیی ناوەڕاست	
ئیدریس بارزانی 23	وێنە و پێناس	کوردیی ناوەڕاست	
ئیدریس بارزانی 24	وێنە و پێناس	کوردیی ناوەڕاست	
ئیدریس بارزانی 26	وێنە و پێناس	کوردیی ناوەڕاست	
ئیدریس بارزانی 27	وێنە و پێناس	کوردیی ناوەڕاست	
ئیدریس بارزانی 28	وێنە و پێناس	کوردیی ناوەڕاست	
ئیدریس بارزانی 29	وێنە و پێناس	کوردیی ناوەڕاست	

ئیدریس بارزانی 3	وێنە و پێناس	کوردیی ناوەڕاست	
ئیدریس بارزانی 30	وێنە و پێناس	کوردیی ناوەڕاست	
ئیدریس بارزانی 31	وێنە و پێناس	کوردیی ناوەڕاست	
ئیدریس بارزانی 32	وێنە و پێناس	کوردیی ناوەڕاست	
ئیدریس بارزانی 33	وێنە و پێناس	کوردیی ناوەڕاست	
ئیدریس بارزانی 33ب	وێنە و پێناس	کوردیی ناوەڕاست	
ئیدریس بارزانی 34	وێنە و پێناس	کوردیی ناوەڕاست	
ئیدریس بارزانی 34ب	وێنە و پێناس	کوردیی ناوەڕاست	
ئیدریس بارزانی 35	وێنە و پێناس	کوردیی ناوەڕاست	
ئیدریس بارزانی 36	وێنە و پێناس	کوردیی ناوەڕاست	
ئیدریس بارزانی 37	وێنە و پێناس	کوردیی ناوەڕاست	
ئیدریس بارزانی 38	وێنە و پێناس	کوردیی ناوەڕاست	
ئیدریس بارزانی 39	وێنە و پێناس	کوردیی ناوەڕاست	
ئیدریس بارزانی 4	وێنە و پێناس	کوردیی ناوەڕاست	
ئیدریس بارزانی 40	وێنە و پێناس	کوردیی ناوەڕاست	

ئیدریس بارزانی 40ب	وێنە و پێناس	کوردیی ناوەڕاست	
ئیدریس بارزانی 41	وێنە و پێناس	کوردیی ناوەڕاست	
ئیدریس بارزانی 42	وێنە و پێناس	کوردیی ناوەڕاست	
ئیدریس بارزانی 42ب	وێنە و پێناس	کوردیی ناوەڕاست	
ئیدریس بارزانی 43	وێنە و پێناس	کوردیی ناوەڕاست	
ئیدریس بارزانی 44	وێنە و پێناس	کوردیی ناوەڕاست	
ئیدریس بارزانی 47	وێنە و پێناس	کوردیی ناوەڕاست	
ئیدریس بارزانی 5	وێنە و پێناس	کوردیی ناوەڕاست	
ئیدریس بارزانی 50	وێنە و پێناس	کوردیی ناوەڕاست	
ئیدریس بارزانی ئیرادەی ڕۆژە سەختەکان بۆ ڕێکخستنەوەی نێومالی کورد	کورتەباس	کوردیی ناوەڕاست	
ئیدریس بارزانی ئەندازیاری پێکهێنانی بەرەی کوردستانی بوو دژی ڕژێمی بەعس	ڤیدیۆ	کوردیی ناوەڕاست	
ئیدریس بارزانی ئەو سەرکردە ناسراوەی کوردستانە	کورتەباس	کوردیی ناوەڕاست	
ئیدریس بارزانی ئەو سەرکردەیەی مێژوو لە یادی ناکات	کورتەباس	کوردیی ناوەڕاست	
ئیدریس بارزانی ئەو مێژووەی چەمکی ئازادی ڕاڤە دەکات	کورتەباس	کوردیی ناوەڕاست	
ئیدریس بارزانی باسی ژیانی ڕۆژانەی خۆی دەکات	ڤیدیۆ	کوردیی ناوەڕاست	

ئیدریس بارزانی بایەخی بە فەلسەفە و شیعر و جووڵانەوەی سیاسی دەدا	کورتەباس	کوردیی ناوەڕاست	
ئیدریس بارزانی برووسکەی ناو هەورێکی ڕەش	کورتەباس	کوردیی ناوەڕاست	
ئیدریس بارزانی بڕوای تەواوی بە ئاشتی و پێکەوەژیان هەبوو	کورتەباس	کوردیی ناوەڕاست	
ئیدریس بارزانی بە جلی پێشمەرگایەتییەوە	وێنە و پێناس	کوردیی ناوەڕاست	
ئیدریس بارزانی بەرگی خاکی و زمانی سادە و کەسایەتیەکی جیاواز	کورتەباس	کوردیی ناوەڕاست	
ئیدریس بارزانی پیاوی مێژوو	پەرتووکخانە	کوردیی ناوەڕاست	
ئیدریس بارزانی پێش 30 ساڵ، بۆ ئەمڕۆ خەباتی دەکرد	کورتەباس	کوردیی ناوەڕاست	
ئیدریس بارزانی پێشمەرگەیەکی سادە و سەرکردەیەکی دڵسۆز	کورتەباس	کوردیی ناوەڕاست	
ئیدریس بارزانی پەیامی لێکبووردن و قبوڵکردنی جیاوازیی	کورتەباس	کوردیی ناوەڕاست	
ئیدریس بارزانی تێکەڵاوی خەباتی سیاسی دەبێت	کورتەباس	کوردیی ناوەڕاست	
ئیدریس بارزانی چۆن لە هەوڵێکی تیرۆرکردن لە بەغدا ڕزگاربوو؟	ڤیدیۆ	کرمانجی	
ئیدریس بارزانی چۆن لە هەوڵێکی تیرۆرکردن لە بەغدا ڕزگاربوو؟	کورتەباس	کوردیی ناوەڕاست	
ئیدریس بارزانی چۆن ڕێککەوتنی ئاشتی لەگەڵ مام جەلال واژۆ کرد؟	ڤیدیۆ	کوردیی ناوەڕاست	
ئیدریس بارزانی چی بە کۆچیرا دەڵێت	کورتەباس	کوردیی ناوەڕاست	
ئیدریس بارزانی خاکی و لێبوردە و ئاشتیخواز	کورتەباس	کوردیی ناوەڕاست	

ئیدریس بارزانی دیپلۆماتکارێکی خاوەن ئەزموون	کورتەباس	کوردیی ناوەڕاست	
ئیدریس بارزانی دیپلۆماتکارێکی شایستە	کورتەباس	کوردیی ناوەڕاست	
ئیدریس بارزانی دەبووە کیسنجەری کورد	کورتەباس	کوردیی ناوەڕاست	
ئیدریس بارزانی دەڵێت خەباتی کورد جارێ کۆتایی پێهاتووە	کورتەباس	کوردیی ناوەڕاست	
ئیدریس بارزانی سەرکردەیەکی کەم تەمەن و کۆششێکی زۆر	کورتەباس	کوردیی ناوەڕاست	
ئیدریس بارزانی شۆڕشی ئەیلول ساڵی 1965	وێنە و پێناس	کوردیی ناوەڕاست	
ئیدریس بارزانی لە ئاهەنگی ڕێوڕەسمی ڕاگەیاندنی 11ی ئاداری 1970	وێنە و پێناس	کوردیی ناوەڕاست	
ئیدریس بارزانی لە پیشوازیکردنی شاندی قوتابیان و لاوان ساڵی 1986	وێنە و پێناس	کوردیی ناوەڕاست	
ئیدریس بارزانی لە تاریکیی شەوەزەنگدا بەدوای پرشنگی خۆردا دەگەڕا	کورتەباس	کوردیی ناوەڕاست	
ئیدریس بارزانی لە تەمەنی منداڵیدا	وێنە و پێناس	کوردیی ناوەڕاست	
ئیدریس بارزانی لە تەمەنی مێرمنداڵی	وێنە و پێناس	کوردیی ناوەڕاست	
ئیدریس بارزانی لە تەمەنی مێرمنداڵی لەگەڵ دووکەسی بارزانی	وێنە و پێناس	کوردیی ناوەڕاست	
ئیدریس بارزانی لە خوانێک	وێنە و پێناس	کوردیی ناوەڕاست	
ئیدریس بارزانی لە دانووستانەکانی نێوان حکومەتی ئێراق و شۆڕشی کوردی لە باشووری کوردستان	وێنە و پێناس	کوردیی ناوەڕاست	
ئیدریس بارزانی لە ساڵی 1944 لە گوندی بارزان لە دایکبووە. کوڕی مەلا مستەفا بارزانییە	کورتەباس	کوردیی ناوەڕاست	

ئیدریس بارزانی لە سەردەمی پێشمەرگایەتی 05	وێنە و پێناس	کوردیی ناوەڕاست	
ئیدریس بارزانی لە سەردەمی پێشمەرگایەتی 06	وێنە و پێناس	کوردیی ناوەڕاست	
ئیدریس بارزانی لە سەردەمی پێشمەرگایەتی 3	وێنە و پێناس	کوردیی ناوەڕاست	
ئیدریس بارزانی لە سەردەمی پێشمەرگایەتی 4	وێنە و پێناس	کوردیی ناوەڕاست	
ئیدریس بارزانی لە سەردەمی پێشمەرگایەتییدا	وێنە و پێناس	کوردیی ناوەڕاست	
ئیدریس بارزانی لە سەردەمی شۆڕشی ئەیلول	وێنە و پێناس	کوردیی ناوەڕاست	
ئیدریس بارزانی لە شەقڵاوە، ساڵی 1975، ماڵی سااڵح میران	وێنە و پێناس	کوردیی ناوەڕاست	
ئیدریس بارزانی لە نزیک هەلیکۆپتەرێکەوە	وێنە و پێناس	کوردیی ناوەڕاست	
ئیدریس بارزانی لە نێوان چەند ئاخۆندێکدا	وێنە و پێناس	کوردیی ناوەڕاست	
ئیدریس بارزانی لە هەڕەتی لاویدا	وێنە و پێناس	کوردیی ناوەڕاست	
ئیدریس بارزانی لە ڕوانگەی 'شێخ تاهیر عەبدولغەفوور شووشی'یەوە	کورتەباس	کوردیی ناوەڕاست	
ئیدریس بارزانی لە ڕێبازدا	کورتەباس	کوردیی ناوەڕاست	
ئیدریس بارزانی لە کاتی پێشکەش کردنی وتارێک 01	وێنە و پێناس	کوردیی ناوەڕاست	
ئیدریس بارزانی لە کاتی پێشکەش کردنی وتارێک 02	وێنە و پێناس	کوردیی ناوەڕاست	
ئیدریس بارزانی لە کاتی پێشکەش کردنی وتارێک 03	وێنە و پێناس	کوردیی ناوەڕاست	

ئیدریس بارزانی لە کاتی پێکردنی سەبیل-پایپ	وێنە و پێناس	کوردیی ناوەڕاست	
ئیدریس بارزانی لە کاتی گوتار خوێندنەوەدا	وێنە و پێناس	کوردیی ناوەڕاست	
ئیدریس بارزانی لە کۆبوونەوەیەکدا	وێنە و پێناس	کوردیی ناوەڕاست	
ئیدریس بارزانی لەگەڵ پێشمەرگەیەک	وێنە و پێناس	کوردیی ناوەڕاست	
ئیدریس بارزانی لەگەڵ پێشمەرگەیەک لە کاتی ڕاهێنانی چەک، شۆڕشی ئەیلول	وێنە و پێناس	کوردیی ناوەڕاست	
ئیدریس بارزانی لەگەڵ چەند پێشمەرگەیەک	وێنە و پێناس	کوردیی ناوەڕاست	
ئیدریس بارزانی لەگەڵ چەند پێشمەرگەیەک 02	وێنە و پێناس	کوردیی ناوەڕاست	
ئیدریس بارزانی لەگەڵ چەند پێشمەرگەیەکدا	وێنە و پێناس	کوردیی ناوەڕاست	
ئیدریس بارزانی لەگەڵ چەند هەڤاڵێکیدا	وێنە و پێناس	کوردیی ناوەڕاست	
ئیدریس بارزانی لەگەڵ چەند کەسایەتییەک 01	وێنە و پێناس	کوردیی ناوەڕاست	
ئیدریس بارزانی لەگەڵ چەند کەسایەتییەک 02	وێنە و پێناس	کوردیی ناوەڕاست	
ئیدریس بارزانی لەگەڵ چەند کەسایەتییەک 03	وێنە و پێناس	کوردیی ناوەڕاست	
ئیدریس بارزانی لەگەڵ چەند کەسایەتییەک 04	وێنە و پێناس	کوردیی ناوەڕاست	
ئیدریس بارزانی لەگەڵ چەند کەسایەتییەک 05	وێنە و پێناس	کوردیی ناوەڕاست	
ئیدریس بارزانی لەگەڵ چەند کەسایەتییەک 06	وێنە و پێناس	کوردیی ناوەڕاست	

ئیدریس بارزانی لەگەڵ چەند کەسێک لە ڤیەننا ساڵی 1986	وێنە و پێناس	کوردیی ناوەڕاست	
ئیدریس بارزانی لەگەڵ چەند کەسێک لە کاتی نانخواردن 01	وێنە و پێناس	کوردیی ناوەڕاست	
ئیدریس بارزانی لەگەڵ چەند کەسێک لە کاتی نانخواردن 02	وێنە و پێناس	کوردیی ناوەڕاست	
ئیدریس بارزانی لەگەڵ چەندی خاتوونێکی یەکێتی ئافرەتان ساڵی 1969	وێنە و پێناس	کوردیی ناوەڕاست	
ئیدریس بارزانی لەگەڵ دوو پلەداری سەربازیی	وێنە و پێناس	کوردیی ناوەڕاست	
ئیدریس بارزانی لەگەڵ دوو پێشمەرگە	وێنە و پێناس	کوردیی ناوەڕاست	
ئیدریس بارزانی لەگەڵ عەلی هالو	وێنە و پێناس	کوردیی ناوەڕاست	
ئیدریس بارزانی لەگەڵ محەمەد مەهدی ئەلجەواهیری و سەددام حسێن	وێنە و پێناس	کوردیی ناوەڕاست	
ئیدریس بارزانی لەگەڵ محەمەد مەهدی ئەلجەواهیری، سەیدا سالح یوسفی و سەددام حسێن	وێنە و پێناس	کوردیی ناوەڕاست	
ئیدریس بارزانی لەگەڵ کۆمەڵێک پێشمەرگە 01	وێنە و پێناس	کوردیی ناوەڕاست	
ئیدریس بارزانی لەگەڵ کۆمەڵێک پێشمەرگە 02	وێنە و پێناس	کوردیی ناوەڕاست	
ئیدریس بارزانی لەگەڵ کۆمەڵێک پێشمەرگە لە شۆڕشی گوڵان	وێنە و پێناس	کوردیی ناوەڕاست	
ئیدریس بارزانی لەگەڵ کۆمەڵێک پێشمەرگە و کەسانی سەربازی	وێنە و پێناس	کوردیی ناوەڕاست	
ئیدریس بارزانی لەگەڵ کۆمەڵێک کەسی مەدەنی و سەربازی	وێنە و پێناس	کوردیی ناوەڕاست	
ئیدریس بارزانی لەگەڵ کەسایەتییەکی کریستیان	وێنە و پێناس	کوردیی ناوەڕاست	

ئیدریس بارزانی لەناو ئۆتۆمبێلی جۆری لاندرۆڤەر	وێنە و پێناس	 کوردیی ناوەڕاست
ئیدریس بارزانی لەناو پۆلێک پێشمەرگە 01	وێنە و پێناس	 کوردیی ناوەڕاست
ئیدریس بارزانی لەناو پۆلێک پێشمەرگەدا 02	وێنە و پێناس	 کوردیی ناوەڕاست
ئیدریس بارزانی لەناو پۆلێک پێشمەرگەدا 03	وێنە و پێناس	 کوردیی ناوەڕاست
ئیدریس بارزانی لەنێوان دوو ئاخونددا	وێنە و پێناس	 کوردیی ناوەڕاست
ئیدریس بارزانی لەکاتی وتار خوێندنەوەدا	وێنە و پێناس	 کوردیی ناوەڕاست
ئیدریس بارزانی مرۆڤێکی گەورە؛ دەنوێ بەڵام نامرێ	پەرتووکخانە	 کوردیی ناوەڕاست
ئیدریس بارزانی هەوێنی تەبایی نێومانێ کوردستانی و ڕەمزی بەرخودان	کورتەباس	 کوردیی ناوەڕاست
ئیدریس بارزانی هەڤاڵ و دۆستی گەنجان و مێرمنداڵان	کورتەباس	 کوردیی ناوەڕاست
ئیدریس بارزانی و ..	وێنە و پێناس	 کوردیی ناوەڕاست
ئیدریس بارزانی و ئەحمەد ڕۆژبەیانی	وێنە و پێناس	 کوردیی ناوەڕاست
ئیدریس بارزانی و ئەندامانی مەکتەبی سیاسی (پ. د. ک) لە شۆڕشی گوڵان	وێنە و پێناس	 کوردیی ناوەڕاست
ئیدریس بارزانی و جەرجیس فەتحوڵڵا، هۆشیار زێباری، شێروان دزەیی و سابیر بارزانی لە ساڵی 1976دا	وێنە و پێناس	 کوردیی ناوەڕاست
ئیدریس بارزانی و حەسۆ میرخان	وێنە و پێناس	 کوردیی ناوەڕاست
ئیدریس بارزانی و حەسیب ئاکرەیی	وێنە و پێناس	 کوردیی ناوەڕاست

ئیدریس بارزانی و حەمە عەزیز و مەلا مستەفا بارزانی	وێنە و پێناس	کوردیی ناوەڕاست	
ئیدریس بارزانی و دلۆڤان بارزانی	وێنە و پێناس	کوردیی ناوەڕاست	
ئیدریس بارزانی و سامی عەبدولڕەحمان	وێنە و پێناس	کوردیی ناوەڕاست	
ئیدریس بارزانی و سالّح ئامێدی لە تاران، سالّی 1984	وێنە و پێناس	کوردیی ناوەڕاست	
ئیدریس بارزانی و سەددام حسێن و جواهیریی شاعیر	وێنە و پێناس	کوردیی ناوەڕاست	
ئیدریس بارزانی و سەلیم ئەسعەد خۆشەوی، شۆڕشی گوڵان	وێنە و پێناس	کوردیی ناوەڕاست	
ئیدریس بارزانی و شێخ محەمەد خالد بارزانی	وێنە و پێناس	کوردیی ناوەڕاست	
ئیدریس بارزانی و عوسمان قازی و سامی عەبدولڕەحمان لە ڕواندز سالّی 1966	وێنە و پێناس	کوردیی ناوەڕاست	
ئیدریس بارزانی و عوسمانی قالّە منەوەر و فایەقە ڕەش	وێنە و پێناس	کوردیی ناوەڕاست	
ئیدریس بارزانی و عومەر دەبابە و چەند کەسایەتییەکی تر	وێنە و پێناس	کوردیی ناوەڕاست	
ئیدریس بارزانی و عەبدولموهەیمەن بارزانی	وێنە و پێناس	کوردیی ناوەڕاست	
ئیدریس بارزانی و عەبدوڵڵا ڕۆژبەیانی	وێنە و پێناس	کوردیی ناوەڕاست	
ئیدریس بارزانی و عەزیز شەریف	وێنە و پێناس	کوردیی ناوەڕاست	
ئیدریس بارزانی و عەلی سنجاری، شۆڕشی ئەیلول	وێنە و پێناس	کوردیی ناوەڕاست	
ئیدریس بارزانی و عەلی شنگاری	وێنە و پێناس	کوردیی ناوەڕاست	

ئیدریس بارزانی و عەلی عەبدوڵڵا	وێنە و پێناس	کوردیی ناوەڕاست	
ئیدریس بارزانی و عەلی عەبدوڵڵا لە بۆنەیەکدا	وێنە و پێناس	کوردیی ناوەڕاست	
ئیدریس بارزانی و فازڵ میرانی ساڵی 1978 لە ئەمریکا	وێنە و پێناس	کوردیی ناوەڕاست	
ئیدریس بارزانی و فرەنسۆ هەریری 2	وێنە و پێناس	کوردیی ناوەڕاست	
ئیدریس بارزانی و فەلەکەدین کاکەیی	وێنە و پێناس	کوردیی ناوەڕاست	
ئیدریس بارزانی و مامۆستا هێدی و موقەدەم عەزیز ئاکرەیی	وێنە و پێناس	کوردیی ناوەڕاست	
ئیدریس بارزانی و محەمەد عەزیز و مەلا مستەفا بارزانی	وێنە و پێناس	کوردیی ناوەڕاست	
ئیدریس بارزانی و مستەفا بارزانی و مەسعوود بارزانی	وێنە و پێناس	کوردیی ناوەڕاست	
ئیدریس بارزانی و موعەمەر قەزافی لە لیبیا ساڵی هەشتاکانی سەدەی بیست	وێنە و پێناس	کوردیی ناوەڕاست	
ئیدریس بارزانی و مەحمود ئاغای کاکە زیاد ئاغای کۆیە	وێنە و پێناس	کوردیی ناوەڕاست	
ئیدریس بارزانی و مەحمود عوسمان 01	وێنە و پێناس	کوردیی ناوەڕاست	
ئیدریس بارزانی و مەحمود عوسمان 02	وێنە و پێناس	کوردیی ناوەڕاست	
ئیدریس بارزانی و مەحمود عوسمان 03	وێنە و پێناس	کوردیی ناوەڕاست	
ئیدریس بارزانی و مەحمود عوسمان و عەلی عەبدوڵڵا و سامی عەبدولڕەحمان	وێنە و پێناس	کوردیی ناوەڕاست	
ئیدریس بارزانی و مەسعود بارزانی - شۆڕشی گوڵان (2)	وێنە و پێناس	کوردیی ناوەڕاست	

ئیدریس بارزانی و مەسعود بارزانی 01	وێنە و پێناس	کوردیی ناوەڕاست	
ئیدریس بارزانی و مەسعود بارزانی 02	وێنە و پێناس	کوردیی ناوەڕاست	
ئیدریس بارزانی و مەسعود بارزانی 03	وێنە و پێناس	کوردیی ناوەڕاست	
ئیدریس بارزانی و مەسعود بارزانی 04	وێنە و پێناس	کوردیی ناوەڕاست	
ئیدریس بارزانی و مەسعود بارزانی 05	وێنە و پێناس	کوردیی ناوەڕاست	
ئیدریس بارزانی و مەسعود بارزانی 06	وێنە و پێناس	کوردیی ناوەڕاست	
ئیدریس بارزانی و مەسعود بارزانی لە بەسرا، 13ی ئاداری ساڵی 1970	وێنە و پێناس	کوردیی ناوەڕاست	
ئیدریس بارزانی و مەسعود بارزانی لە چاوپێکەوتنێکی ڕۆژنامەوانیدا	وێنە و پێناس	کوردیی ناوەڕاست	
ئیدریس بارزانی و مەسعود بارزانی لە سەردەمی پێشمەرگایەتی 02	وێنە و پێناس	کوردیی ناوەڕاست	
ئیدریس بارزانی و مەسعود بارزانی لە سەردەمی پێشمەرگایەتی 1	وێنە و پێناس	کوردیی ناوەڕاست	
ئیدریس بارزانی و مەسعود بارزانی لە لۆلان ساڵی 1982	وێنە و پێناس	کوردیی ناوەڕاست	
ئیدریس بارزانی و مەسعود بارزانی لە ناوپردان، ئاهەنگی نەورۆزی ساڵی 1971	وێنە و پێناس	کوردیی ناوەڕاست	
ئیدریس بارزانی و مەسعود بارزانی لە کاتی چاوپێکەوتنێکی ڕۆژنامەوانیدا	وێنە و پێناس	کوردیی ناوەڕاست	
ئیدریس بارزانی و مەسعود بارزانی لە کاتی ناشتنی تەرمی مەلا مستەفای بارزانی لە ساڵی 1979	وێنە و پێناس	کوردیی ناوەڕاست	
ئیدریس بارزانی و مەسعود بارزانی لەگەڵ پۆلێک پیشمەرگە	وێنە و پێناس	کوردیی ناوەڕاست	

ئیدریس بارزانی و مەسعود بارزانی لەگەڵ چەند پێشمەرگەیەک	وێنە و پێناس	کوردیی ناوەڕاست	
ئیدریس بارزانی و مەسعود بارزانی لەگەڵ ژمارەیەک پێشمەرگە	وێنە و پێناس	کوردیی ناوەڕاست	
ئیدریس بارزانی و مەسعود بارزانی لەگەڵ سلێمان حادێ، محەمەد عیسا، ملازم فاروق، ئادەم کریستیان پاسەوانی مەسعود بارزان	وێنە و پێناس	کوردیی ناوەڕاست	
ئیدریس بارزانی و مەسعود بارزانی لەگەڵ شاندەکەی بەیانی 11ی ئادار - بەغدا	وێنە و پێناس	کوردیی ناوەڕاست	
ئیدریس بارزانی و مەسعود بارزانی لەگەڵ کۆمەڵێک پێشمەرگە ساڵی 1986	وێنە و پێناس	کوردیی ناوەڕاست	
ئیدریس بارزانی و مەسعود بارزانی لەکاتی کۆبوونەوە لەگەڵ شاندێکی عێراقی کە سەردانی بارەگای شۆڕشیان کردبوو	وێنە و پێناس	کوردیی ناوەڕاست	
ئیدریس بارزانی و مەسعود بارزانی و عەبدولسەلام عارف	وێنە و پێناس	کوردیی ناوەڕاست	
ئیدریس بارزانی و مەسعود بارزانی و فەرەنسۆ هەریری و سابیر بارزانی	وێنە و پێناس	کوردیی ناوەڕاست	
ئیدریس بارزانی و مەسعود بارزانی و فەلەکەدین کاکەیی و عەلی عەبدوڵڵا	وێنە و پێناس	کوردیی ناوەڕاست	
ئیدریس بارزانی و مەسعود بارزانی و مەحمود عوسمان سەدام حوسێن و ئەحمەد حەسەن ئەلبەکر	وێنە و پێناس	کوردیی ناوەڕاست	
ئیدریس بارزانی و مەسعود بارزانی و وەزیری دەرەوەی ئێراق ساڵی 1970	وێنە و پێناس	کوردیی ناوەڕاست	
ئیدریس بارزانی و مەسعود بارزانی و کەمالی هاجەر	وێنە و پێناس	کوردیی ناوەڕاست	
ئیدریس بارزانی و مەسعود بارزانی-چۆمان	وێنە و پێناس	کوردیی ناوەڕاست	
ئیدریس بارزانی و مەسعود بارزانی-شۆڕشی گوڵان	وێنە و پێناس	کوردیی ناوەڕاست	
ئیدریس بارزانی و مەلا مستەفا بارازانی و مەسعود بارزانی	وێنە و پێناس	کوردیی ناوەڕاست	

ئیدریس بارزانی و مەلا مستەفا بارازانی و مەسعود بارزانی 02	وێنە و پێناس	کوردیی ناوەڕاست
ئیدریس بارزانی و مەلا مستەفا بارزانی 02	وێنە و پێناس	کوردیی ناوەڕاست
ئیدریس بارزانی و مەلا مستەفا بارزانی 04	وێنە و پێناس	کوردیی ناوەڕاست
ئیدریس بارزانی و مەلا مستەفا بارزانی 05	وێنە و پێناس	کوردیی ناوەڕاست
ئیدریس بارزانی و مەلا مستەفا بارزانی 06	وێنە و پێناس	کوردیی ناوەڕاست
ئیدریس بارزانی و مەلا مستەفا بارزانی 1	وێنە و پێناس	کوردیی ناوەڕاست
ئیدریس بارزانی و مەلا مستەفا بارزانی و جەنەرالێکی ئیسرائیلی، ساڵی 1966 لە باشووری کوردستان	وێنە و پێناس	کوردیی ناوەڕاست
ئیدریس بارزانی و مەلا مستەفا بارزانی و مەسعود بارزانی	وێنە و پێناس	کوردیی ناوەڕاست
ئیدریس بارزانی و مەلا مستەفا بارزانی و مەسعود بارزانی 02	وێنە و پێناس	کوردیی ناوەڕاست
ئیدریس بارزانی و نادر هەورامی و مەسعود بارزانی	وێنە و پێناس	کوردیی ناوەڕاست
ئیدریس بارزانی و نافیز جەلال ئەسعەد ئاغا حەوێزی	وێنە و پێناس	کوردیی ناوەڕاست
ئیدریس بارزانی و نوری سلێمان غەزالی	وێنە و پێناس	کوردیی ناوەڕاست
ئیدریس بارزانی و یونس ڕۆژبەیانی	وێنە و پێناس	کوردیی ناوەڕاست
ئیدریس بارزانی و ڕەوان بارزانی	وێنە و پێناس	کوردیی ناوەڕاست
ئیدریس بارزانی و هێمایەک بۆ ئاشتی	کورتەباس	کوردیی ناوەڕاست

ئیدریس بارزانی وجەرجیس فەتحوڵڵا لەگەڵ موحسین دزەیی و سابیر بارزانی	وێنە و پێناس	کوردیی ناوەڕاست	
ئیدریس بارزانی وێنەیەکی لە یەکچووی بارزانیی نەمر	کورتەباس	کوردیی ناوەڕاست	
ئیدریس بارزانی ڕۆڵی کاریگەریی لە بزووتنەوەی ڕزگاریخوازی کورددا هەبوو	کورتەباس	کوردیی ناوەڕاست	
ئیدریس بارزانی کاتی تاقیکردنەوەی چەکی هاوان	وێنە و پێناس	کوردیی ناوەڕاست	
ئیدریس بارزانی کەسایەتییەکی کاریگەر بوو لە مێژووی هاوچەرخی کورد	کورتەباس	کوردیی ناوەڕاست	
ئیدریس بارزانی یادێک لە دڵی شۆڕشگێڕانی بزووتنەوەی کوردایەتی	کورتەباس	کوردیی ناوەڕاست	
ئیدریس بارزانی.. ئەندازیاری ئاشتی 1944-1987	ڤیدیۆ	کوردیی ناوەڕاست	
ئیدریس بارزانی.. سەرکردەیەکی دیندار و عیرفاندۆست	کورتەباس	کوردیی ناوەڕاست	
ئیدریس بارزانی: ساواک دەزانێت من ئێستا نان و تەماتە دەخۆم	کورتەباس	کوردیی ناوەڕاست	
ئیدریس بارزانی: میراتێکی نەمر	کورتەباس	کوردیی ناوەڕاست	
ئیدریس بارزانی، ئیرادە و ئومێدی ڕۆژانی سەختی ناو قەیرانەکان	کورتەباس	کوردیی ناوەڕاست	
ئیدریس بارزانی، ئەحمەد حەسەن بەکر و سەدام حسێن	وێنە و پێناس	کوردیی ناوەڕاست	
ئیدریس بارزانی، ئەندازیاری ئاشتی و هەمیشە هیوا و ئومێد	کورتەباس	کوردیی ناوەڕاست	
ئیدریس بارزانی، پیاوی ئاشتەوایی و ئومێد و نزیکی لە خەڵک	کورتەباس	کوردیی ناوەڕاست	
ئیدریس بارزانی، حەمید ئەفەندی 01	وێنە و پێناس	کوردیی ناوەڕاست	

ئیدریس بارزانی، حەمید ئەفەندی 02	وێنە و پێناس	کوردیی ناوەڕاست	
ئیدریس بارزانی، سابیر بارزانی، عەبدولباری بارزانی، عومەر ئاغا دۆڵەمەری، کەمالی هاجەر، خەلیل دەسکو	وێنە و پێناس	کوردیی ناوەڕاست	
ئیدریس بارزانی، شەفیق ئاغا، موحسین دزەیی لە گەڵاڵە ساڵی 1967	وێنە و پێناس	کوردیی ناوەڕاست	
ئیدریس بارزانی، عەلی شنگاری، مەحمود عوسمان و ئەسعەد خۆشەوی	وێنە و پێناس	کوردیی ناوەڕاست	
ئیدریس بارزانی، فازیل میرانی و مەسعود بارزانی، ساڵی 1978	وێنە و پێناس	کوردیی ناوەڕاست	
ئیدریس بارزانی، فرەنسۆ هەریری، مەسعود بارزانی ساڵی 1973 لە چۆمان	وێنە و پێناس	کوردیی ناوەڕاست	
ئیدریس بارزانی، فوئاد حەمەلاو و محەمەد عیسا	وێنە و پێناس	کوردیی ناوەڕاست	
ئیدریس بارزانی، فەلەکەدین کاکەیی و سیهاد بارزانی	وێنە و پێناس	کوردیی ناوەڕاست	
ئیدریس بارزانی، فەلەکەدین کاکەیی، تارق ئاکرەیی و مستەفا نێروەیی	وێنە و پێناس	کوردیی ناوەڕاست	
ئیدریس بارزانی، لاس زێباری، حەسیب ئاکرەیی لە ساڵی 1984	وێنە و پێناس	کوردیی ناوەڕاست	
ئیدریس بارزانی، لە دید و بۆچوونی سەرۆک بارزانیدا	کورتەباس	کوردیی ناوەڕاست	
ئیدریس بارزانی، محەمەد خالد بارزانی و عوزێر بارزانی	وێنە و پێناس	کوردیی ناوەڕاست	
ئیدریس بارزانی، محەمەد خالد بارزانی، عوزێر بارزانی و کەمال زراری	وێنە و پێناس	کوردیی ناوەڕاست	
ئیدریس بارزانی، موحسین دزەیی و مەسعود بارزانی	وێنە و پێناس	کوردیی ناوەڕاست	
ئیدریس بارزانی، مەسعود بارزانی، فرەنسۆ هەریری و سابیر بارزانی	وێنە و پێناس	کوردیی ناوەڕاست	

ئیدریس بارزانی، مەلا مستەفا بارزانی، مەسعود بارزانی و محەمەد عیسا مێرگەسووری	وێنە و پێناس	کوردیی ناوەڕاست	
ئیدریس بارزانی، نمونەی زیندووی وەفاداری بەرامبەر گەل و نیشتمان	کورتەباس	کوردیی ناوەڕاست	
ئیدریس بارزانی، هەوێنی ئاشتی، تەبایی، سەرکردەی ڕۆژە سەختەکان	کورتەباس	کوردیی ناوەڕاست	
ئیدریس بارزانی، وەکوو سەرکردەیەکی نەتەوەیی	کورتەباس	کوردیی ناوەڕاست	
ئیدریس بارزانی، کێوێک بووە لە وەرە، لە نەبەزین، سەرچاوەی ئومێد بۆ ئایندەی گەش، ئەندازیاری ئاشتبوونەوەی نیشتمانی	کورتەباس	کوردیی ناوەڕاست	
ئیدریس بارزانی؛ ئەندازیاری ئاشتبوونەوە	کورتەباس	کوردیی ناوەڕاست	
ئیدریس لەنێوان یادەوەری و ئەمڕۆدا	کورتەباس	کوردیی ناوەڕاست	
ئیدریس مستەفا بارزانی و نافیز جەلال ئاغای حەوێزی-2	وێنە و پێناس	کوردیی ناوەڕاست	
ئیدریس مستەفا بارزانی و کاکەزیاد ئاغای کۆیە لە تاران	وێنە و پێناس	کوردیی ناوەڕاست	
ئیدریس مستەفا بارزانی، شێخ تەحسین بەگ، سابیر مستەفا بارزانی، ساڵی 1974	وێنە و پێناس	کوردیی ناوەڕاست	
ئیدریسی ئازیز سڵاو لە گیانت	کورتەباس	کوردیی ناوەڕاست	
ئیدریسی هەرماو!	کورتەباس	کوردیی ناوەڕاست	
ئەحمەد بانیخێڵانی: هەوڵی فڕاندنی تەرمی بارزانی	کورتەباس	کوردیی ناوەڕاست	
ئەحمەد فەقێ ڕەش	ژیاننامە	کوردیی ناوەڕاست	
ئەفسانەی فڕینی هەڵۆپەکی نەمر	کورتەباس	کوردیی ناوەڕاست	

ئەفسەری مۆساد و ژەنەرالی خانەنشین سەگی چۆری: ساڵی 1966 لەسەر ئەرکی دەزگای هەواڵگری موساد بۆ یارمەتی کورد هاتم بۆ کوردستان	کورتەباس	کوردیی ناوەڕاست	
ئەمساڵ 2021 هیچ ڕێوڕەسمێک بۆ سەر مەزاری نەمران ساز ناکرێت	بەڵگەنامەکان	کوردیی ناوەڕاست	
ئەمڕۆ 34 ساڵ بەسەر کۆچی دوایی ئیدریس بارزانیدا تێپەڕ دەبێت	کورتەباس	کوردیی ناوەڕاست	
ئەمڕۆ 36ەمین ساڵوەگەڕی کۆچی دوایی ئیدریس بارزانییە	کورتەباس	کوردیی ناوەڕاست	
ئەمڕۆ 37 ساڵ بەسەر کۆچی دوایی ئیدریس بارزانی تێدەپەڕێت	کورتەباس	کوردیی ناوەڕاست	
ئەمڕۆ 37 ساڵ بەسەر کۆچی دوایی ئیدریس بارزانیدا تێدەپەڕێت	کورتەباس	کوردیی ناوەڕاست	
ئەمڕۆ 37ەمین ساڵوەگەڕی کۆچی دوایی ئیدریس بارزانییە	کورتەباس	کوردیی ناوەڕاست	
ئەمڕۆ 38ەمین ساڵوەگەڕی کۆچی دوایی ئیدریس بارزانییە	کورتەباس	کوردیی ناوەڕاست	
ئەنجوومەنی سەرکردایەتیی کەرکووک-گەرمیانی پارتی پەیامێک لە ساڵیادی کۆچی دوایی ئیدریس بارزانی بڵاودەکاتەوە (31-01-2021)	بەڵگەنامەکان	کوردیی ناوەڕاست	
ئەندازیاری ئاشتی ئیدریس مستەفا بارزانی لە چەند وتەیەکدا؛ بەشی دوو	ڤیدیۆ	کوردیی ناوەڕاست	
ئەو دەرسەی لە ئیدریس بارزانی فێر نەبووین	کورتەباس	کوردیی ناوەڕاست	
ادريس بارزاني الرجل الذي قهر الصعاب	کورتەباس	عربي	
ادريس بارزاني المهندس الأول للدبلوماسية والثورة	کورتەباس	عربي	
ادريس بارزاني مهندس المصالحة الوطنية	پەرتووکخانە	عربي	

ادریس بارزانی در جمعی از پیشمرگه‌ها 01	وێنه و پێناس	فارسی	
ادریس بارزانی در جمعی از پیشمرگه‌ها 02	وێنه و پێناس	فارسی	
ادریس بارزانی در دوره‌ی نوجوانی همراه با دو شخص بارزانی	وێنه و پێناس	فارسی	
ادریس بارزانی همراه با چند پیشمرگه	وێنه و پێناس	فارسی	
ادریس بارزانی همراه دو پیشمرگه	وێنه و پێناس	فارسی	
ادریس بارزانی و مسعود بارزانی در حین مصاحبه با روزنامه‌ای	وێنه و پێناس	فارسی	
ادریس بارزانی و مسعود بارزانی همراه با چند پیشمرگه	وێنه و پێناس	فارسی	
ادریس بارزانی و ملا مصطفی بارزانی	وێنه و پێناس	فارسی	
البارتي يستذكر رحيل مهندس المصالحة الكوردستانية: يجب السير على قيمه	کورتەباس	عربي	
البيشمركه ادريس بارزاني .. الذي نذر نفسه لخدمة شعبه .. في ذكرى رحيله	کورتەباس	عربي	
الدور التاريخي للبارزاني في الحركة التحررية الكوردية	کورتەباس	عربي	
الراحل إدريس مصطفى بارزاني: إرث قائد شاب في الذكرى التاسعة والأربعين لثورة كولان التقدمية	کورتەباس	عربي	
الراحل ادريس البارزاني .. البعض ممّا ذُكِرَ عنه	کورتەباس	عربي	
الكشف عن نص بروتوكول قديم تم توقيعة بين أوجلان و أدريس البارزاني سنة 1982	کورتەباس	عربي	
با سوود له ئەزموونی سەرکردە و پێشمەرگەی خاکی (ئیدریس بارزانی) وەربگرین	کورتەباس	کوردیی ناوەڕاست	

بابەتێکی فەلەکەدین کاکەیی بە ناوی (ئیدریس پیرۆزە) لە ڕۆژنامەی خەبات	بەڵگەنامەکان	کوردیی ناوەڕاست	
بابەتێکی ڕۆژنامەی خەبات لەسەر ئیدریس بارزانی	بەڵگەنامەکان	کوردیی ناوەڕاست	
بابەکر زێباری چیرۆکی هەوڵی تیرۆرکردنی ئیدریس بارزانی دەگێڕێتەوە	کورتەباس	کوردیی ناوەڕاست	
بابەکر شێخ حسێن لاچین	ژیاننامە	کوردیی ناوەڕاست	
بارزان مەلا خالید: پرۆژەکانی ئیدریس بارزانی بۆ ئێستەی کوردستان گونجاون	کورتەباس	کوردیی ناوەڕاست	
بارزانی پێشمەرگەی سەربەخۆیی	پەرتووکخانە	کوردیی ناوەڕاست	
بارزانی مەلا خالید بە سۆزێکی زۆرەوە چەند بابەتێکی لەسەر ژیان، خەبات و پەیوەندییەکانی ئیدریس بارزانی بڵاو کردەوە	کورتەباس	کوردیی ناوەڕاست	
بارزانی نەمر چی بە سەرۆک بارزانی و شەهید ئیدریس گوت	کورتەباس	کوردیی ناوەڕاست	
بارزانی.. ژەنەڕاڵی چیاکان و ناوی هەرە درەوشاوەی ئازادیخوازان	کورتەباس	کوردیی ناوەڕاست	
باوکم، ئیدریس بارزانی ڕۆڵێکی زۆری بینی لە ڕێککەوتنی 11ی ئازاری ساڵی 1970 لەگەڵ ڕژێمی ئەوکاتەی ئێراق	کورتەباس	کوردیی ناوەڕاست	
باڵەکایەتی لە سەردەمی شۆڕشەوە تا ئەمڕۆ	کورتەباس	کوردیی ناوەڕاست	
برا و برادەر	کورتەباس	کوردیی ناوەڕاست	
بروفایل: ادريس بارزاني المهندس الأول للدبلوماسية والثورة	کورتەباس	عربي	
بۆچی ئیدریس بارزانی لەکۆنگرەی 9ی پارتیدا خۆی بۆ سەرۆکی پارتی نەپاڵاوت؟	کورتەباس	کوردیی ناوەڕاست	
بیرەوەری (37) مین ساڵیادی شەهید ئیدریس بارزانی بە بەرزی ڕاگیرا	کورتەباس	کوردیی ناوەڕاست	

بیرەوەریی حەسەن نووری لەسەر کۆچی دوایی ئیدریس بارزانی	کورتەباس	کوردیی ناوەڕاست	
بیرەوەریی دکتۆر مەحمود عوسمان لەگەڵ ئیدریس بارزانی	کورتەباس	کوردیی ناوەڕاست	
بیرەوەریی شەمسەدین حسێن عەمەر لەسەر چاوپێکەوتنێکی ئیدریس بارزانی لەگەڵ ئایەتوڵا تالەقانی و دکتۆر عەبدولڕەحمان قاسملوو	کورتەباس	کوردیی ناوەڕاست	
بیرەوەریی فازڵ میرانی لەسەر پەیوەندیی سەرۆک بارزانی و کاک ئیدریسی نەمر	کورتەباس	کوردیی ناوەڕاست	
بیرەوەریی قادر مەلۆ مستەفا دۆڵەمەری دەربارەی ژیان و خەباتی ئیدریس بارزانی	کورتەباس	کوردیی ناوەڕاست	
بیرەوەریی موحسین دزەیی لەسەر پەیوەندیی سەرۆک بارزانی و کاک ئیدریسی نەمر	کورتەباس	کوردیی ناوەڕاست	
بیرەوەریی مەحمود موسا محەمەد عومەر مێرگەسووری دەربارەی نزیکیی ئیدریس بارزانی لەگەڵ لاوان	کورتەباس	کوردیی ناوەڕاست	
بیرەوەریی ناسر مەحۆ شینۆ لەسەر گواستنەوەی تەرمی مەلا مستەفا و ئیدریس بارزانی بۆ زێدی خۆیان	کورتەباس	کوردیی ناوەڕاست	
بیرەوەریی نەجمەدین کەریم لەسەر پەیوەندی سەرۆک بارزانی و کاک ئیدریسی نەمر	کورتەباس	کوردیی ناوەڕاست	
بیرەوەرییەک لەیادی ئیدریس بارزانی جوانەمەرگدا	کورتەباس	کوردیی ناوەڕاست	
بیرەوەرییەکانی ئیبراهیم ئەحمەد لە دیدارێک لەگەل ئیدریس بارزانی و مەسعود بارزانی	ڤیدیۆ	کوردیی ناوەڕاست	
بیرەوەرییەکانی جاسم محەمەد لە سەردەمی قوتابخانە لەگەڵ مەسعود بارزانی و ئیدریس بارزانی لە بەغدا	کورتەباس	کوردیی ناوەڕاست	
بیرەوەرییەکانی چەند پێشمەرگەیەک لە یادی 33 ساڵەی کۆچی دوایی ئیدریس بارزانی	کورتەباس	کوردیی ناوەڕاست	
بیرەوەرییەکانی هاجەر عەبدوڵڵا لەسەر کەسایەتی ئیدریس بارزانی	کورتەباس	کوردیی ناوەڕاست	
بیرەوەرییەکانی ڕەزا خالید محەمەد لەسەر کەسایەتی ئیدریس بارزانی	کورتەباس	کوردیی ناوەڕاست	

بیرەوەریيەکی ئازاد سوڵتان شێروانی لەگەڵ ئیدریس بارزانی	کورتەباس	کوردیی ناوەڕاست	
بیرەوەریيەکی ئازاد سوڵتان شێروانی لەسەر کوچی دوایی ئیدریس بارزانی	کورتەباس	کوردیی ناوەڕاست	
بیرەوەریيەکی بەسنا حەسەن سپێنداری بۆ کۆچی دوایی ئیدریس بارزانی	کورتەباس	کوردیی ناوەڕاست	
بیرەوەریيەکی جیهان ئەحمەد حەمەد شێرۆکی لەسەر کەسایەتیی ئیدریس بارزانی	کورتەباس	کوردیی ناوەڕاست	
بیرەوەریيەکی جەبار محەمەد جەبار لەسەر کۆچی دوایی ئیدریس بارزانی	کورتەباس	کوردیی ناوەڕاست	
بیرەوەریيەکی حاجی مەلا ئەمین حاجی هۆستانی لەگەڵ ئیدریس بارزانی	کورتەباس	کوردیی ناوەڕاست	
بیرەوەریيەکی حسێن عەزیز حسێن لەگەڵ ئیدریس بارزانی	کورتەباس	کوردیی ناوەڕاست	
بیرەوەریيەکی حەسەن عەبدوڵڵا کەشار لەگەڵ ئیدریس بارزانی	کورتەباس	کوردیی ناوەڕاست	
بیرەوەریيەکی حەمید ئەفەندی لەسەر کۆچی دوایی ئیدریس بارزانی	کورتەباس	کوردیی ناوەڕاست	
بیرەوەریيەکی خالید ئاغای حیسامی لەگەڵ ئیدریس بارزانی	کورتەباس	کوردیی ناوەڕاست	
بیرەوەریيەکی دکتۆر پیرۆت ئەحمەد ئیبراهیم لەگەڵ ئیدریس بارزانی کاتی دیداری لەگەڵ قەزافی	کورتەباس	کوردیی ناوەڕاست	
بیرەوەریيەکی سەبری دەرۆیش عومەر لەگەڵ ئیدریس بارزانی لە سەردەمی ساڤاکدا	کورتەباس	کوردیی ناوەڕاست	
بیرەوەریيەکی شەمسەدین حسێن عەمەر بۆ کۆچی دوایی ئیدریس بارزانی	کورتەباس	کوردیی ناوەڕاست	
بیرەوەریيەکی غەریب ئاکرەیی لەسەر کوچی دوایی ئیدریس بارزانی	کورتەباس	کوردیی ناوەڕاست	
بیرەوەریيەکی قادر مەلۆ مستەفا دولەمەڕی لەسەر کەسایەتی ئیدریس بارزانی	کورتەباس	کوردیی ناوەڕاست	

بیرەوەریەکی محەمەد ئەحمەد موڕادخان لەسەر میواندۆستی ئیدریس بارزانی	کورتەباس	کوردیی ناوەڕاست	
بیرەوەریەکی محەمەد عەزیز قادر لەسەر ئازایەتی و ڕێسک کردنی ئیدریس بارزانی	کورتەباس	کوردیی ناوەڕاست	
بیرەوەریەکی محەمەد عەلی یونس تۆوی بامەڕنی لەگەڵ ئیدریس بارزانی	کورتەباس	کوردیی ناوەڕاست	
بیرەوەریەکی محەمەد مەلا قادر لەسەر کوچی دوایی ئیدریس بارزانی	کورتەباس	کوردیی ناوەڕاست	
بیرەوەریەکی مستەفا سالح عەبدوڵلا نێروەیی لەگەڵ ئیدریس بارزانی	کورتەباس	کوردیی ناوەڕاست	
بیرەوەریەکی مستەفا سالح عەبدوڵلا نێروەیی لەگەڵ ئیدریس بارزانی 2	کورتەباس	کوردیی ناوەڕاست	
بیرەوەریەکی موحسین دزەیی سەبارەت بە لێهاتوویی و نەرم و نیانی ئیدریس بارزانی	کورتەباس	کوردیی ناوەڕاست	
بیرەوەریەکی مولازم نیهاد سابیر لەسەر ئامۆژگاریەکانی کاک ئیدریس	کورتەباس	کوردیی ناوەڕاست	
بیرەوەریەکی مەحمود عەزیز حسێن لەبارەی پەیوەندیی ئیدریس بارزانی لەگەڵ لاوان	کورتەباس	کوردیی ناوەڕاست	
بیرەوەریەکی مەحمود موسا محەمەد عومەر مێرگەسوری لەسەر کەسایەتی ئیدریس بارزانی	کورتەباس	کوردیی ناوەڕاست	
بیرەوەریەکی کەمال محەمەد ئەمین مەحمود لەگەڵ ئیدریس بارزانی	کورتەباس	کوردیی ناوەڕاست	
بە داگرتنی ئاڵای کوردستان لەسەر قەڵای هەولێر ماتەمینی دەستی پێ کرد	کورتەباس	کوردیی ناوەڕاست	
بە فیلمی دەرهێنەرێکی کورد گرنگترین فێستیڤاڵی بەڵگەفیلمی بەلجیکا دەستپێدەکات	کورتەباس	کوردیی ناوەڕاست	
بەبۆنەی ساڵیادی 32 ساڵەی کۆچی دوایی ئیدریس بارزانی، لە سلێمانی مەراسیمێک ئەنجامدرا	کورتەباس	کوردیی ناوەڕاست	
بەدرۆ لەشکری بێستریانەیی کۆچی دوایی کرد	کورتەباس	کوردیی ناوەڕاست	

بەرکولێک لە پەرتووکی (ژیانی کوردێک).. مێژووی پڕ لە شۆڕش و بەسەرهاتەکانی کوردستان	کورتەباس	کوردیی ناوەڕاست	
بەرەی کوردستانی	کورتەباس	کوردیی ناوەڕاست	
بەیاننامەی مەکتەبی سیاسی پارتی دیموکراتی کوردستان لە چوارەمین سالڕۆژی کۆچی دوایی ئیدریس بارزانی	بەڵگەنامەکان	کوردیی ناوەڕاست	
بەیاننامەی مەکتەبی ڕێکخستنی پارێزگای کەرکووک - گەرمیان لە یادی 77 ساڵەی ڕاگەیاندنی کۆماری کوردستاندا 22-01-2023	بەڵگەنامەکان	کوردیی ناوەڕاست	
پارتی .. بەرەیەکی نیشتمانی بۆ گەشەکردنی بیری نەتەوەیی	کورتەباس	کوردیی ناوەڕاست	
''پارتی خاوەنی مێژوویەکی پڕ لە سەروەری و فیداکاری و بەرگریکردنە لە مافە نەتەوەییەکان''	بەڵگەنامەکان	کوردیی ناوەڕاست	
پارتی دیموکراتی کوردستان	پارت و ڕێکخراوەکان	کوردیی ناوەڕاست	
پارتی وەک پشکۆی ژیلەمۆیە	کورتەباس	کوردیی ناوەڕاست	
پاسەوانێکی ئیدریس بارزانی لەکاتی گێڕانەوەی بەسەرهاتێک دەست بە گریان دەکات	ڤیدیۆ	کوردیی ناوەڕاست	
پرسەی ئیدریس بارزانی لە ڕاژان	وێنە و پێناس	کوردیی ناوەڕاست	
'پیاوە سپییەکە' پێناسەی خاکەڕایی 'ئیدریس بارزانی' دەکات	ڤیدیۆ	کوردیی ناوەڕاست	
پێگەی ئیدریس بارزانی لە نێو شیعری نوێی کوردیدا	کورتەباس	کوردیی ناوەڕاست	
پەرتووکی مام وسو دزەیی گەشتی زۆزگ لە دەشتی هەولێر تا نەغەدە بڵاوکرایەوە	کورتەباس	کوردیی ناوەڕاست	
پەیاما لقێ 18 یێ (پ. د. ک) ل بیرەوەریا وەغەرکرنا ئیدریس بارزانی	بەڵگەنامەکان	کرمانجی	
پەیامی ئەنجوومەنی سەرکردایەتیی کەرکووک -گەرمیان لە ساڵیادی کۆچی دوایی ئیدریس بارزانی 31-01-2022	بەڵگەنامەکان	کوردیی ناوەڕاست	

پەیامی جێگری سەرۆکی پەرلەمانی کوردستان لە ساڵیادی کۆچی دوایی کاک ئیدریس بارزانی	بەڵگەنامەکان	کوردیی ناوەڕاست	
پەیامی د. هێمن هەورامی لە ساڵیادی کۆچی دوایی کاک ئیدریس بارزانی	بەڵگەنامەکان	کوردیی ناوەڕاست	
پەیامی فازڵ میرانی لە یادی 37 ساڵەی کۆچی دوایی ئیدریس بارزانی 2024-01-31	بەڵگەنامەکان	کوردیی ناوەڕاست	
پەیامی فراکسیۆنی پارتی بۆ ساڵیادی کۆچی دوایی ئیدریس بارزانی 2022-01-31	بەڵگەنامەکان	کوردیی ناوەڕاست	
پەیامی فراکسیۆنی پارتی دیموکراتی کوردستان لە ساڵیادی 34 ساڵەی کۆچی دوایی ئیدریس بارزانی	بەڵگەنامەکان	کوردیی ناوەڕاست	
پەیامی فراکسیۆنی پارتی دیموکراتی کوردستان لە ساڵیادی کۆچی دوایی ئیدریس بارزانی 2022-01-30	بەڵگەنامەکان	کوردیی ناوەڕاست	
پەیامی لقی 18ەی (پ. د. ک) لە ساڵیادی کۆچی دوایی ئیدریس بارزانی 2022-01-31	بەڵگەنامەکان	کوردیی ناوەڕاست	
پەیامی مەسرور بارزانی جێگری سەرۆکی پارتی بەبۆنەی ساڵوەگەڕی هەڵگیرسانی شۆڕشی گوڵان 2024-05-26	بەڵگەنامەکان	کوردیی ناوەڕاست	
پەیامی مەسرور بارزانی جێگری سەرۆکی پارتی دیموکراتی کوردستان لە یادی 16 ئاب دا 2023-08-16	بەڵگەنامەکان	کوردیی ناوەڕاست	
پەیامی مەسرور بارزانی سەرۆکی حکوومەتی هەرێمی کوردستان بەبۆنەی ساڵوەگەڕی هەڵگیرسانی شۆڕشی گوڵان 2021-05-26	بەڵگەنامەکان	کوردیی ناوەڕاست	
پەیامی ڕەوان بارزانی لە 35ەمین ساڵیادی کۆچی دوایی ئیدریس بارزانی	بەڵگەنامەکان	کوردیی ناوەڕاست	
تابلۆیەکی هونەرمەند جەمال حامید ئەسعەد	کارە هونەرییەکان	کوردیی ناوەڕاست	
تارماییە هەمیشەییەکە	کورتەباس	کوردیی ناوەڕاست	
تەمەنێک بۆ پەیامێک.. ڕێڕەوی بارزانی بۆ گەیشتن بە سەربەخۆیی	کورتەباس	کوردیی ناوەڕاست	
جلال ووفاء عند ذكرى الفقيد العزيز ادريس البارزاني	کورتەباس	عربي	

جلی بارزانی نەمر و تاڵەبانیی ئوتوو کردووە	کورتەباس	کوردیی ناوەڕاست	
جیهان ئەحمەد حەمەد شیرۆکی	ژیاننامە	کوردیی ناوەڕاست	
جەبار محەمەد جەبار ئەرگوشی	ژیاننامە	کوردیی ناوەڕاست	
جەلال سام ئاغا بەپێکەنینەوە چیرۆکی نەبیستراوی هەڵاتنی ڕۆشنبیرەکانی شۆڕش دەگێڕێتەوە	ڤیدیۆ	کوردیی ناوەڕاست	
جەنابی ئیدریس بارزانی و یادەوەرییەک	کورتەباس	کوردیی ناوەڕاست	
جەواد شەفیق ئاغای حەوێزی لەگەڵ ئیدریس بارزانی و مەسعود بارزانی	وێنە و پێناس	کوردیی ناوەڕاست	
چاوپێکەوتنێکی ئیدریس بارزانی لەگەڵ ڕۆژنامەی ئیتلاعات	کورتەباس	کوردیی ناوەڕاست	
چل و پێنج ساڵ بەسەر کۆچی دوایی بارزانیی نەمر تێ دەپەڕێت	کورتەباس	کوردیی ناوەڕاست	
چوونی ئیدریس بارزانی بۆ لای بارزانیی باوک	کورتەباس	کوردیی ناوەڕاست	
چوونی بارزانییەکان بۆ کەرەج و هەڵوێستی ئیدریس بارزانی لەگەڵ خالید ئاغای حیسامی	کورتەباس	کوردیی ناوەڕاست	
چۆن لە مێژوو و کەسایەتی ئیدریس بارزانی تێبگەین لە میانی بزووتنەوەی ڕزگاریخوازیی نوێی کوردستاندا؟	کورتەباس	کوردیی ناوەڕاست	
چی وای کرد ئیدریس بارزانی ناسناوی ئەندازیاری ئاشتیی پێ بدرێت؟	کورتەباس	کوردیی ناوەڕاست	
چیرۆکی هەوڵی تیرۆرکردنی ئیدریس بارزانی	ڤیدیۆ	کوردیی ناوەڕاست	
چەمپەنەکۆتەکی و دیژارەکی ئیدریس بەرزانی	کورتەباس	هەورامی	
حاجی مەلا سالح ڕەحیمی، مەلا زاهید، ئیدریس بارزانی و مەسعود بارزانی	وێنە و پێناس	کوردیی ناوەڕاست	

حزب دموکرات کوردستان	پارت و ڕێکخراوەکان	فارسی	
حزبی سێکوچکەی بنەماڵە	کورتەباس	کوردیی ناوەڕاست	
حەمایل خان و ئیدریس بارزانی چۆن بوون بە باوک و دایکی تاڵیب مەندەلاوی	کورتەباس	کوردیی ناوەڕاست	
خالید شلی هاوڕێی ئیدریس بارزانی: لای شەهید ئیدریس جیاوازی نەبوو لەنێوان پێشمەرگەیەک و کوڕی ئەو	کورتەباس	کوردیی ناوەڕاست	
خواطر من ذاكرتي عن الماضي القريب ..محاولة اغتيال السيد ادريس البارزاني	کورتەباس	عربي	
د. ڕۆژ نووری شاوەیس: شوێن نەما ئیدریس بارزانی لە دەرگەی نەدا بۆ ئەوەی میللەتی کورد هەڵسێتەوە	کورتەباس	کوردیی ناوەڕاست	
د.نەسرین فەخری: مەلا مستەفا کەسایەتییەکی زۆر بەڕێز بوو حورمەتی گەورەی بۆ ئافرەت هەبوو	کورتەباس	کوردیی ناوەڕاست	
داستانی هەندرێن.. ئەو شەڕەی پێشمەرگە غروورى سەرکردایەتی و سوپای ڕژێمی ئێراقی تێدا شکاند	کورتەباس	کوردیی ناوەڕاست	
داستانی هەندرێن... لە پەلاماری دوژمنەوە بۆ دانوستاندن و مل دانە بەر داوای شۆڕشی کورد	کورتەباس	کوردیی ناوەڕاست	
دبلوماسي محترف وعراب السلم والحرب.. 37 عاماً على رحيل إدريس بارزاني	کورتەباس	عربي	
دوو فیلمی دەرهێنەرێکی کورد بەربژێری خەڵاتی 'ئەنسۆر'ی بەلجیکان	کورتەباس	کوردیی ناوەڕاست	
دویماهین هەڤپەیڤینا روژنامە ئیتلاعاتا ئیرانی دگەل کاک ئیدریس بارزانی	کورتەباس	کرمانجی	
دکتۆر ڕۆژ: ئیدریس بارزانی ئەندازیاری ئاشتی بووە	کورتەباس	کوردیی ناوەڕاست	
دۆست و هەڤاڵانی نزیکی ئیدریس بارزانی یادی دەکەنەوە	کورتەباس	کوردیی ناوەڕاست	
دیداری ئیدریس بارزانی لەگەڵ کاربەدەستانی دەوڵەتی ئیسرائیل	بەڵگەنامەکان	کوردیی ناوەڕاست	

دیداری حافز ئەسەد لەگەڵ ئیدریس بارزانی لە زاری قادر مەلۆ مستەفا دۆڵەمەری	کورتەباس	کوردیی ناوەڕاست	
دیزاینەری مەزن	کورتەباس	کوردیی ناوەڕاست	
دەربارەی شەڕی هەندرێن 1966	کورتەباس	کوردیی ناوەڕاست	
دەرچوون لە ئێراق: بەشی 107	کورتەباس	کوردیی ناوەڕاست	
دەرچوون لە ئێراق: بەشی 75	کورتەباس	کوردیی ناوەڕاست	
دەرچوون لە ئێراق: بەشی 84	کورتەباس	کوردیی ناوەڕاست	
دەرچوون لە ئێراق: بەشی90	کورتەباس	کوردیی ناوەڕاست	
دەستپێکردنەوەی شەڕی ساڵی 1965 و نامەیەکی ئیدریس سەبارەت بەو شەڕانە	کورتەباس	کوردیی ناوەڕاست	
دەق نامەکانی عەبدوڵڵا ئۆجەلان و ئیدریس بارزانی	ڤیدیۆ	کوردیی ناوەڕاست	
دەق نامەیەکی تایبەتی دەستنووسی کاک ئیدریس بارزانی	بەڵگەنامەکان	کوردیی ناوەڕاست	
دەق وتاری سەرۆک بارزانی لە کۆنگرەی 14ی پارتی دیموکراتی کوردستان 03-11-2022	بەڵگەنامەکان	کوردیی ناوەڕاست	
ربع قرن على رحيل الفقيد ادريس البارزاني	کورتەباس	عربي	
ژیان ئاڤاهیا ئیدریس بارزانی خەمەکاگران و ژدەستدانەکا مەزن بوو بۆ گەلێ کورد	بەڵگەنامەکان	کرمانجی	
ژیان و خەباتی ئیدریس بارزانی	کورتەباس	کوردیی ناوەڕاست	
ژیانی ئیدریس بارزانی	کورتەباس	کوردیی ناوەڕاست	

ژیانی پێشمەرگایەتی ئیدریس بارزانی	کورتەباس	کوردیی ناوەڕاست	
ژیانی کوردێک؛ بەرگی یەکەم و دووەم	پەرتووکخانە	کوردیی ناوەڕاست	
ساتی ڕاگەیاندنی ڕێکەوتنامەی 11 ئازاری 1970ی حوکمی زاتی	ڤیدیۆ	کوردیی ناوەڕاست	
ساڵانێک لە خزمەت شەهیدی جوانە مەرگ	کورتەباس	کوردیی ناوەڕاست	
ساڵوەگەڕی لە دایکبوونی سەرۆک بارزانی. .. ڕێبەر و مەرجەع	کورتەباس	کوردیی ناوەڕاست	
سبەی 38 ساڵ بەسەر کۆچی دوایی سەرکردەی جوانەمەرگ ئیدریس بارزانی تێپەڕ دەبێت	کورتەباس	کوردیی ناوەڕاست	
سلیمان گەیلانی، ڕاستیی کۆچی دوایی ئیدریس بارزانی دەگێڕێتەوە	ڤیدیۆ	کوردیی ناوەڕاست	
سیاسەت لە نێوان پراگماتیسم و خەونی منداڵکارانەدا	کورتەباس	کوردیی ناوەڕاست	
سێ خاڵێن گرنگ د خەباتا ئیدریس بارزانی دا	کورتەباس	کرمانجی	
سێ خاڵی گرنگ لە خەباتی ئیدریس بارزانی	کورتەباس	کوردیی ناوەڕاست	
سێ کەسایەتی پارتی دیموکراتی کوردستان	وێنە و پێناس	کوردیی ناوەڕاست	
سەباح حەمدانی وردەکاری هەوڵی تیرۆرکردنی ئیدریس بارزانی ئاشکرا دەکات	ڤیدیۆ	کوردیی ناوەڕاست	
سەبارەت بە ئامادەکارییەکان بۆ کۆنگرەی نۆیەمی پارتی و ڕۆڵی ئیدریس بارزانی	کورتەباس	کوردیی ناوەڕاست	
سەرکردە ئیدریس بارزانی ناوێکی دیار لە مێژوودا	کورتەباس	کوردیی ناوەڕاست	
سەرکردەی ڕۆژانی سەخت.. ئیدریس بارزانی	کورتەباس	کوردیی ناوەڕاست	

سەرۆک بارزانی لە باسی کاک "ئیدریسی هەمیشە لە یاد"دا	کورتەباس	کوردیی ناوەڕاست	
سەرۆک بارزانی: ئیدریس بارزانی هەستی کەموکورتی لای بەرامبەرەکەی دەڕەواندەوە	کورتەباس	کوردیی ناوەڕاست	
سەرۆک مستەفا بارزانی کۆچی دوایی کرد	کورتەباس	کوردیی ناوەڕاست	
شاعیری نەمری گەلەکەمان (خالیدی حیسامی) بۆ شەهید ئیدریس بارزانی	ڤیدیۆ	کوردیی ناوەڕاست	
شۆرەشا گولانێ و رۆلا ئیدریس بارزانی	کورتەباس	کرمانجی	
شۆڕشی ئەیلوول لە کتێبی وشەی سووردا	کورتەباس	کوردیی ناوەڕاست	
شۆڕشی گوڵان خۆڕاگری و بەرەنگاربوونەوە و پێشکەوتن	کورتەباس	کوردیی ناوەڕاست	
شۆڕشی گوڵان و ڕۆڵی ئیدریس بارزانی	کورتەباس	کوردیی ناوەڕاست	
شۆڕشی گوڵان، هەڵگیرسانەوەی مەشخەڵی خەبات لە دڵی چیاکان	کورتەباس	کوردیی ناوەڕاست	
شێخ تاهیر شووشی: ئیدریس بارزانی لە ڕووی هزرەوە زۆر لە تەمەنی خۆی گەورەتر بوو	کورتەباس	کوردیی ناوەڕاست	
شێخ محەمەد خالد بارزانی، ئیدریس بارزانی، عەبدوڵڵا ئاغای پشدەری، ساڵی 1979	وێنە و پێناس	کوردیی ناوەڕاست	
شێرکۆ بێکەس باسی یەکگرتووپی زمانی کوردی دەکات و نموونە بە نامەکانی 'ئیدریس بارزانی' دەهێنتەوە	ڤیدیۆ	کوردیی ناوەڕاست	
شەهید ئیدریس بارزانی هەمیشە بیری نەتەوپی لە سەرووی حزبایەتی دادەنا 1/2	کورتەباس	کوردیی ناوەڕاست	
شەهید ئیدریس بارزانی هەمیشە بیری نەتەوپی لە سەرووی حزبایەتی دادەنا 2/2	کورتەباس	کوردیی ناوەڕاست	
شەهید فەتاح ئاغا.. ئەستێرەیەکی گەش بە ئاسمانی کوردایەتییەوە	کورتەباس	کوردیی ناوەڕاست	

شەهید فەیسەڵ تەمەری، حاجی خورشید خورشیدی، نەناسراو، ئیدریس بارزانی	وێنە و پێناس	کوردیی ناوەڕاست	
شەهیدی جوانەمەرگ ئیدریس بارزانی لە دڵی میللەتا هەر بە زیندووپی دەمێنێتەوە	کورتەباس	کوردیی ناوەڕاست	
شەهیدێ نەمر ئیدریس مستەفا بارزانی ل دەڤەرا شنگالێ	ڤیدیۆ	کرمانجی	
عزيزنا ادريس سلاما لنفسك	کورتەباس	عربي	
عومەر عوسمان مێرگەسۆری	ژیاننامە	کوردیی ناوەڕاست	
عیرفانی قانع فەر بۆ لڤین دەدوێت	کورتەباس	کوردیی ناوەڕاست	
عەبدوڵڵا ئۆجەلان هەوڵەکانی ئیدریس بارزانی بەبیردێنێتەوە	کورتەباس	کوردیی ناوەڕاست	
عەلی عەبدوڵڵا و ئیدریس بارزانی	وێنە و پێناس	کوردیی ناوەڕاست	
غەریب ئاکرەیی	ژیاننامە	کوردیی ناوەڕاست	
فازڵ بەشارەتی: ئیدریس بارزانی ئومێدی بۆ شۆڕشگێڕانی عێراق و کوردستانی دەگەڕاندەوە	کورتەباس	کوردیی ناوەڕاست	
فازڵ میرانی باسی چەند وێستگەیەکی ژیانی سیاسی، کۆمەڵایەتی و کەسیی ئیدریس بارزانی کرد 31-01-2025	بەڵگەنامەکان	کوردیی ناوەڕاست	
فراکسیۆنی پارتی لە ساڵیادی کۆچی دوایی ئیدریس بارزانی پەیامێکی بڵاوکردەوە 30-01-2019	بەڵگەنامەکان	کوردیی ناوەڕاست	
فراکسیۆنی پارتی: ئیدریس بارزانی گیانلەسەردەستێکی خاکی کوردستان بوو	بەڵگەنامەکان	کوردیی ناوەڕاست	
فراکسیۆنی پارتی: ئیدریس بارزانی کارەکانی بۆ خەڵکی هەژار بووە	بەڵگەنامەکان	کوردیی ناوەڕاست	
فراکسیۆنی پارتی: کاک ئیدریس بارزانی ئەندازیاری ئاشتەوایی و کەسی هەژاران و پێشمەرگەی بە ئەمەکی گەلەکەمان بوو	بەڵگەنامەکان	کوردیی ناوەڕاست	

فرەنسۆ هەریری، ئیدریس بارزانی، محەمەد عیسا، عەبدولغەنی کەرکووکی، سەعید شوکری	وێنە و پێناس	کوردیی ناوەڕاست	
في ذكرى الراحل إدريس البارزاني	کورتەباس	عربي	
في ذكرى رحيله ال35.. الذاكرة الكوردية ادريس مصطفى بارزاني	کورتەباس	عربي	
فێستیڤاڵێکی بەڵگەفیلم لە بەلجیکا بە فیلمێکی کوردی دەست پێ دەکات	کورتەباس	کوردیی ناوەڕاست	
فەرەیدوون جوانڕۆیی.. ئەو پیاوەی بۆ پێشمەرگایەتی هاتە دونیاوە	کورتەباس	کوردیی ناوەڕاست	
فەلەکەدین کاکەیی لە بەرنامەیەکی ئەرشیفی رووداوەوە: سیاسەتی ئیدریس بارزانی ئامادەسازیی بۆ بەرەی کوردستانی کرد	ڤیدیۆ	کوردیی ناوەڕاست	
فەلەکەدین کاکەیی و ئیدریس بارزانی	وێنە و پێناس	کوردیی ناوەڕاست	
قادر برسی... ئەو شاعیرە نیشتمانپەروەرەی بارزانی زۆری خۆشدەویست	کورتەباس	کوردیی ناوەڕاست	
قادر مەلۆ مستەفا دۆڵەمەری	ژیاننامە	کوردیی ناوەڕاست	
قبل 52 سنة زارنا ادريس بارزاني في سنجار	کورتەباس	عربي	
كركوك تحتضن مؤتمراً موسعاً لفكر الراحل ادريس بارزاني في ترسيخ السلام والتعايش	کورتەباس	عربي	
كيف نفهم تاريخية السيد إدريس بارزاني؟*	کورتەباس	عربي	
گرامی‌داشت چهل و نهمین سالگرد قیام گولان؛ مشعل فروزان مقاومت کوردها	کورتەباس	فارسی	
گرنگی و پێویستی کۆنگرەی 14ی پارتی لە چیدایە؟	کورتەباس	کوردیی ناوەڕاست	
گفتوگۆیەک لەگەڵ ئیدریس بارزانی؛ یەکگرتنی هێزە کوردستانییەکان ئاواتێکی پیرۆزە	کورتەباس	کوردیی ناوەڕاست	

گفتوگۆیەکی ئیدریس بارزانی و سەفیری ئەڵمانی لە ئێران	کورتەباس	کوردیی ناوەڕاست	
گواستنەوەی تەرمی مستەفا بارزانی و ئیدریس بارزانی بۆ باشوری کوردستان	وێنە و پێناس	کوردیی ناوەڕاست	
گواستنەوەی تەرمی مەلا مستەفا و ئیدریس بارزانی بۆ زێدی خۆیان	کورتەباس	کوردیی ناوەڕاست	
گواستنەوەی ڕوفاتی مستەفا بارزانی و ئیدریس بارزانی بۆ گوندی بارزان، ساڵی 1993	وێنە و پێناس	کوردیی ناوەڕاست	
گوندی ڕاژان و چەند سەرکردەیەکی پارتی دیموکراتی کوردستان	وێنە و پێناس	کوردیی ناوەڕاست	
گوڵان، شۆڕشی یەکلاکەرەوە بوو	کورتەباس	کوردیی ناوەڕاست	
لو كان موجودا لاختلف الوضع.. أربيل تحيي ذكرى وفاة إدريس بارزاني	کورتەباس	عربي	
لێدوانێکی ئیدریس بارزانی لەسەر ڕەوشی کورد و کوردستان	ڤیدیۆ	کوردیی ناوەڕاست	
لە 34مین ساڵیادی کۆچی ئیدریس بارزانی ئەنجوومەنی سەرکردایەتی کەرکووک -گەرمیان پەیامێکی ڕاگەیاند	بەڵگەنامەکان	کوردیی ناوەڕاست	
لە بادینان مەراسیمی تازیەی ئیدریس بارزانی لە دەڤەری ڕێکان داندرابوو	کورتەباس	کوردیی ناوەڕاست	
لە بارەی بەرەی کوردستانییەوە لە ڕۆژنامەی بەرەی کوردستانیدا نووسراوە	کورتەباس	کوردیی ناوەڕاست	
لە پێناو کوردستانێکی بەهێز دەبێت لە ئیدریس بارزانییەوە فێربین	کورتەباس	کوردیی ناوەڕاست	
لە پێناو کوردستانێکی بەهێز، دەبێت لە ئیدریس بارزانییەوە فێر بین	کورتەباس	کوردیی ناوەڕاست	
لە زانکۆی نەورۆز لە دهۆک یادی ئیدریس بارزانی دەکرێتەوە	ڤیدیۆ	کوردیی ناوەڕاست	
لە ساڵوەگەری کۆچی دوایی کاکە ئیدریسی هەمیشە زیندوو	کورتەباس	کوردیی ناوەڕاست	

لە ساڵڕۆژی کۆچی دوایی ئیدریس بارزانیدا بەڵگەفیلمی "ئیدریس بارزانی ئەندازیاری ئاشتی" نمایش کرا	کورتەباس	کوردیی ناوەڕاست	
لە ساڵیادی شەهیدبوونی ئیدریس بارزانی	کورتەباس	کوردیی ناوەڕاست	
لە سۆران بە چەند چالاکییەک یادی کۆچی دوایی ئیدریس بارزانی کرایەوە	کورتەباس	کوردیی ناوەڕاست	
لە سۆران پێشانگایەکی فۆتۆگرافی تایبەت بە ژیانی ئیدریس بارزانی ئەنجامدرا	کورتەباس	کوردیی ناوەڕاست	
لە مەکتەبی سیاسیی پارتییەوە بۆ خەڵکی کوردستان 15-08-2021	بەڵگەنامەکان	کوردیی ناوەڕاست	
لە ڕۆژێکی وەک ئەمڕۆدا شێخ مەحموود، مەلا مستەفای بارزانی و ئیدریس بارزانی بە خاک سپێردران	کورتەباس	کوردیی ناوەڕاست	
لە کۆچیادی ئیدریس بارزانیدا.. سەرکردەیەکی خاکی لەنێوان ئەندازیاریی ئاشتەوایی و خەباتی پێشمەرگایەتیدا	کورتەباس	کوردیی ناوەڕاست	
لە کۆچیادی ئیدریس بارزانیدا... سەرکردەیەکی خاکی لەنێوان ئەندازیاریی ئاشتەوایی و خەباتی پێشمەرگایەتیدا	کورتەباس	کوردیی ناوەڕاست	
لە کۆنگرەی 1986ی تاران، بۆچی ئیدریس بارزانی لە ئۆپۆزیسیۆنی عێراق تووڕەبوو؟	کورتەباس	کوردیی ناوەڕاست	
لە یادی 37 ساڵەی کۆچی دوایی ئیدریس بارزانی 31-01-2024	بەڵگەنامەکان	کوردیی ناوەڕاست	
لە یادی 38 ساڵەی وەفاتی ئیدریس بارزانیدا	کورتەباس	کوردیی ناوەڕاست	
لە یادی 48ەمین ساڵیادی هەڵگیرسانی شۆڕشی گوڵان، پەیامێک لە مەسرور بارزانییەوە	بەڵگەنامەکان	کوردیی ناوەڕاست	
لە یادی سیاسەتڤان و شۆڕشگێڕی مەزن ئیدریس بارزانیدا	کورتەباس	کوردیی ناوەڕاست	
لە یادی سەرکردەیەکی هەمیشە لە یاد "ئیدریسی جوانەمەرگ" ئەندازیاری ئاشتی	کورتەباس	کوردیی ناوەڕاست	
لەبارەی ناوچەی قەندیلەوە (نامەکانی عەبدوڵڵا ئۆجەلان و ئیدریس بارزانی)	کورتەباس	کوردیی ناوەڕاست	

لەدایکبوونی ئیدریس بارزانی	کورتەباس	کوردیی ناوەڕاست	
ما هو السر وراء وفاة الزعيم الشاب للحزب الديمقراطي الكردستاني؟	کورتەباس	عربي	
ماستەرنامەیەکی لێکۆڵینەوە لەسەر ژیانی ئیدریس بارزانی چاپ دەکرێت	کورتەباس	کوردیی ناوەڕاست	
مالّاوایی ئیدریس بارزانی خەمێکی گران و لەدەستدانێکی گەورە بوو بۆ گەلی کورد 30-01-2024	بەڵگەنامەکان	کوردیی ناوەڕاست	
محەمەد ئەحمەد موراد‌خان	ژیاننامە	کوردیی ناوەڕاست	
محەمەد ئەمین شەرەفانی: ئەز مامۆستایێ سەرۆک نێچیرڤان بارزانی بووم	ڤیدیۆ	کرمانجی	
محەمەد خالد بارزانی، ئیدریس بارزانی، ئەحمەد دلێمی، هەژار موکریانی، سەید حەسەن، مامۆستا خالید ئاغای حیسامی - هێدی	وێنە و پێناس	کوردیی ناوەڕاست	
محەمەد سەعید دۆسکی و ئیدریس بارزانی و عەلی عەبدوڵلا- شۆڕشی گوڵان	وێنە و پێناس	کوردیی ناوەڕاست	
محەمەد سەعید دۆسکی، ئیدریس بارزانی، عەلی عەبدوڵلا، شۆڕشی گوڵان	وێنە و پێناس	کوردیی ناوەڕاست	
مردنی ئیدریس و فرمێسکەکانی مەسعود بارزانی	کورتەباس	کوردیی ناوەڕاست	
مستەفا ئاکرەیی و ئیدریس بارزانی	وێنە و پێناس	کوردیی ناوەڕاست	
مستەفا بارزانی و دانا ئادەم شمیدەت و ئیدریس بارزانی	وێنە و پێناس	کوردیی ناوەڕاست	
مستەفا بارزانی؛ مێژوو لەناو مێژوودا	کورتەباس	کوردیی ناوەڕاست	
مسعود بارزانی و ادریس بارزانی در مصاحبه‌ای مطبوعاتی	وێنە و پێناس	فارسی	
مشتێ جە خەرمانو ژیوای ئیدریس بەرزانی (1)	کورتەباس	هەورامی	

مشتێ جە خەرمانو ژیوای ئیدریس بەرزانی (2)	کورتەباس	هەورامی	
مصطفى بارزاني	ژیاننامە	عربي	
ملا مصطفی بارزانی، ادریس بارزانی و محسن دزەای	وێنە و پێناس	فارسی	
مهندس ثورة كولان ورائد المصالحة الوطنية.. 36 عاما على رحيل ادريس بارزاني	کورتەباس	عربي	
موحسین دزەیی، مستەفا بارزانی، ئیدریس بارزانی و فازڵ میرانی	وێنە و پێناس	کوردیی ناوەڕاست	
میرخان دۆڵەمەری و ئیدریس بارزانی	وێنە و پێناس	کوردیی ناوەڕاست	
مێژوو چۆن باس لە خەسڵەتەکانی (ئیدریس بارزانی)دەکات؟	کورتەباس	کوردیی ناوەڕاست	
مەحمود زامدار لە گەڵ مەسعوود بارزانی و ئیدریس بارزانی و فارس باوە	وێنە و پێناس	کوردیی ناوەڕاست	
مەحمود زامدار لە گەڵ مەسعوود بارزانی و ئیدریس بارزانی	وێنە و پێناس	کوردیی ناوەڕاست	
مەراسیمی ناشتنی تەرمی ئیدریس بارزانی لە گوندی هەڵەجی دەڤەری مەرگەوەرِ لە ڕۆژهەڵاتی کوردستان ساڵی 1987	وێنە و پێناس	کوردیی ناوەڕاست	
مەرگی جەمال بەختیار.. ئاوابوونی یەکێک لە درەوشاوەترین ئەستێرەی هونەری نیگارکێشیی کوردی	کورتەباس	کوردیی ناوەڕاست	
مەسرور بارزانی: شۆڕشی گوڵان پیلانگێڕیی دوژمنانی گەلی کوردستانی تێکشکاند	بەڵگەنامەکان	کوردیی ناوەڕاست	
مەسرور بارزانی: لە 47ەمین ساڵیادی شۆڕشی گوڵاندا یادی شەهیدی سەرکردە ئیدریس بارزانی دەکەینەوە	کورتەباس	کوردیی ناوەڕاست	
مەسعود بارزانی لە پەرتووکەکەیدا چۆن باسی ئیدریس بارزانی دەکات؟	کورتەباس	کوردیی ناوەڕاست	
مەسعود بارزانی و ئیدریس بارزانی	وێنە و پێناس	کوردیی ناوەڕاست	

مەسعود بارزانی و ئیدریس بارزانی لە چاوپێکەوتنێکی میدیایی	وێنە و پێناس	کوردیی ناوەڕاست	
مەسعود بارزانی و ئیدریس بارزانی و سابر بارزانی	وێنە و پێناس	کوردیی ناوەڕاست	
مەسعود بارزانی و ئیدریس بارزانی و سامی عەبدولڕەحمان و نافیز جەلال حەوێزی	وێنە و پێناس	کوردیی ناوەڕاست	
مەسعود بارزانی و ئیدریس بارزانی و مورتەزا حەدیسی و عەلی علیان سامەڕائی	وێنە و پێناس	کوردیی ناوەڕاست	
مەسعود بارزانی و مەلا مستەفای بارزانی و ئیدریس بارزانی	وێنە و پێناس	کوردیی ناوەڕاست	
مەسعود بارزانی، ئەیوب شێخ بابو بارزانی، مەلا مستەفا بارزانی، ئیدریس بارزانی	وێنە و پێناس	کوردیی ناوەڕاست	
مەسعود بارزانی، سالّح یوسفی، دارا تۆفیق، ئیدریس بارزانی- شۆڕشی ئەیلول	وێنە و پێناس	کوردیی ناوەڕاست	
مەلا مستەفا بارزانی	ژیاننامە	کوردیی ناوەڕاست	
مەلا مستەفا بارزانی و ئیدریس بارزانی	وێنە و پێناس	کوردیی ناوەڕاست	
مەلا مستەفا بارزانی و ئیدریس بارزانی 02	وێنە و پێناس	کوردیی ناوەڕاست	
مەلا مستەفا بارزانی و ئیدریس بارزانی و سالّح بناڤی	وێنە و پێناس	کوردیی ناوەڕاست	
مەلا مستەفا بارزانی و ئیدریس بارزانی و مستەفا هیجری	وێنە و پێناس	کوردیی ناوەڕاست	
مەلا مستەفا بارزانی، ئیدریس بارزانی و موحسین دزەیی	وێنە و پێناس	کوردیی ناوەڕاست	
مەلا مستەفای بارزانی لە وڵاتە یەکگرتووەکانی ئەمریکا	وێنە و پێناس	کوردیی ناوەڕاست	
مەهاباد شێخ لەتیف حەفید، سەربردەی ئەم وێنەیە دەگێڕێتەوە کە لە تەمەنی 7 سالّییدا لەگەڵ بارزانی گرتوویەتی	کورتەباس	کوردیی ناوەڕاست	

مەهدی حەسەن: 38 سالیا مالئاڤاهیا سەرکردەیێ جوانەمەرگ و خەباتکەر ئیدریس بارزانی	کورتەباس	کرمانجی	
مەهدی حەسەن: 38 ساڵی مالئاوایی سەرکردەی جوانەمەرگ و خەباتکار ئیدریس بارزانی	کورتەباس	کوردیی ناوەڕاست	
ناسر مەحۆ شینۆ سیلکی	ژیاننامە	کوردیی ناوەڕاست	
نافیز جەلال حەوێزی	ژیاننامە	کوردیی ناوەڕاست	
نامیلکەی ئیدریس دەریای دڵ بە پەرۆش بڵاوکرایەوە	کورتەباس	کوردیی ناوەڕاست	
نامیلکەیەکی تایبەت بە یادی 35 ساڵەی کۆچی دوایی کاک ئیدریسی هەمیشە لەیاد	کورتەباس	کوردیی ناوەڕاست	
نامەبەرەکەی ئیدریس بارزانی دەڵێت: کاک ئیدریس لە ئۆتۆمبێلیشدا شوێنی خۆی بە خەڵک دەدا	ڤیدیۆ	کوردیی ناوەڕاست	
نامەی مام جەلال بۆ مەسعود بارزانی و ئیدریس بارزانی	بەڵگەنامەکان	کوردیی ناوەڕاست	
نامەیەکی دەستنووسی ئیدریس بارزانی بڵاو دەبێتەوە کە هانی خەبات دەدات	بەڵگەنامەکان	کوردیی ناوەڕاست	
نامەیەکی دەستنووسی ئیدریس بارزانی بۆ ئەکرەم بەگ لە ڕێککەوتی 1978-02-07	بەڵگەنامەکان	کوردیی ناوەڕاست	
نامەیەکی دەستنووسی ئیدریس بارزانی بۆ حاجی محەمەد برادۆستی لە ڕێککەوتی 1980-11-17	بەڵگەنامەکان	کوردیی ناوەڕاست	
نامەیەکی دەستنووسی ئیدریس بارزانی بۆ ساڵح یوسفی	بەڵگەنامەکان	کوردیی ناوەڕاست	
نامەیەکی سولەیمان موعینی بۆ ئیدریس بارزانی	بەڵگەنامەکان	کوردیی ناوەڕاست	
نامەیەکی کراوە بۆ ئیدریس بارزانی	هۆنراوە	کوردیی ناوەڕاست	
ناوی کوڕەکانی ئیدریس بارزانی	کورتەباس	کوردیی ناوەڕاست	

ناوەرۆکی ڕێککەوتنی ساڵی 1982ی نێوان عەبدوڵڵا ئۆجالان و ئیدریس بارزانیی چییە؟	کورتەباس	کوردیی ناوەڕاست	
نیچیرڤان بارزانی درێژە پێدەری شەهیدی سەرکردە ئیدریس بارزانیی ئەندازیاری ئاشتی و یەکریزی کورد	کورتەباس	کوردیی ناوەڕاست	
نێچیرڤان بارزانی تاجەگوڵینەی لەسەر گۆڕی نەوشیروان مستەفا دانا	کورتەباس	کوردیی ناوەڕاست	
هاجەر عەبدوڵڵا بیرەکەپران	ژیاننامە	کوردیی ناوەڕاست	
هاوسەرگیری و زەماوەندی ئیدریس بارزانی	کورتەباس	کوردیی ناوەڕاست	
هاوڕێ و هاوسەنگەرەکانی: ئیدریس بارزانی ئیرادە و ئومێدی ڕۆژانی سەخت بوو	کورتەباس	کوردیی ناوەڕاست	
هۆنراوەیەکی هێدی بۆ ئیدریس بارزانی	هۆنراوە	کوردیی ناوەڕاست	
هەرمانە هەرەئێژێکی ئیدریس بەرزانی	کورتەباس	هەورامی	
هەوڵی تیرۆرکردنی ئیدریس بارزانی	کورتەباس	کوردیی ناوەڕاست	
هەوڵەکانی ئیدریس بارزانی بۆ دامەزراندنی بەرەی کوردستانی	کورتەباس	کوردیی ناوەڕاست	
هەوڵەکانی ئیدریس بارزانی بۆ نزیک کردنەوەی کۆماری ئیسلامی و دکتۆر قاسملو	کورتەباس	کوردیی ناوەڕاست	
هەڵوێستێکی ئیدریس بارزانی لەگەڵ خالید ئاغای حیسامی (هێدی)	کورتەباس	کوردیی ناوەڕاست	
هەڵوێستێکی کوردانەی ئیدریس بارزانی	کورتەباس	کوردیی ناوەڕاست	
وتاری ئیدریس بارزانی لە مەراسیمی ناشتنەوەی مەلا مستەفا بارزانی	ڤیدیۆ	کوردیی ناوەڕاست	
وتاری ئیدریس بارزانی لە کاتی کۆچی دوایی مەلا مستەفا بارزانی لە ئاداری ساڵی 1979	ڤیدیۆ	کوردیی ناوەڕاست	

وتاری نێچیرڤان ئیدریس بارزانی کاتی کۆچی دوایی ئیدریس بارزانیی باوکی	ڤیدیۆ	کوردیی ناوەڕاست	
وتارێکی 31 ساڵ لەمەوبەری مام جەلال بەبۆنەی گەڕانەوەی تەرمی نەمران مەلا مستەفا بارزانی و ئیدریس بارزانی	کورتەباس	کوردیی ناوەڕاست	
وتارێکی محەمەد مەلا قادر لەبارەی کۆنفڕانسی ئۆپۆزیسیۆنی عیراقی لە تاران	کورتەباس	کوردیی ناوەڕاست	
وتەکانی مەسعود بارزانی ساڵێک پێش ڕاپەڕینی 1991	ڤیدیۆ	کوردیی ناوەڕاست	
وتەیەکی ئەدهەم بارزانی لەسەر ئیدریس بارزانی	کورتەباس	کوردیی ناوەڕاست	
وتەیەکی محەمەد مەلا قادر دەربارەی چۆنییەتی پێکهاتنی بەرەی کوردستانی	کورتەباس	کوردیی ناوەڕاست	
وتەیەکی مەحمود عوسمان دەربارەی چۆنییەتی پێکهاتنی بەرەی کوردستانی	کورتەباس	کوردیی ناوەڕاست	
وتەیەکی کەریم ئەحمەد دەربارەی چۆنییەتی پێکهاتنی بەرەی کوردستانی	کورتەباس	کوردیی ناوەڕاست	
وفاء لذكرى القائد القومي ادريس البارزاني	کورتەباس	عربي	
وێنەی سەرکردەکانی کورد لە فێستیڤاڵی فیلمی دەریای سوور لە سعودیە	کورتەباس	کوردیی ناوەڕاست	
وێنەیەکی بەکۆمەڵی چەند ئەندامێکی بنەماڵەی بارزانی، ساڵی 1976، پێش ئەوەی مستەفا بارزانی بۆ چارەسەری پزیشکی بەرەو وێنە و پێناس ئەمریکا بڕوات		کوردیی ناوەڕاست	
یاد ملامصطفي و ادريس بارزاني	کورتەباس	فارسی	
ڕشتەیەکی هۆنراوەی خالیدی حیسامی بۆ کۆچی دوایی ئیدریس بارزانی	هۆنراوە	کوردیی ناوەڕاست	
ڕشتەیەکی هۆنراوەی هەژاری موکریانی بۆ کۆچی دوایی ئیدریس بارزانی	هۆنراوە	کوردیی ناوەڕاست	
ڕووانگەیەکی مێژوویی بۆ مەسەلەی کورد لە ئێراق: بەشی دووەم	کورتەباس	کوردیی ناوەڕاست	

ڕووناکبیرانی کورد باس لە هەڵوێستی مستەفا بارزانی لەبارەی کەرکووکەوە دەکەن	کورتەباس	کوردیی ناوەڕاست	
ڕۆحی ئیدریس بارزانی زیندووە	کورتەباس	کوردیی ناوەڕاست	
ڕۆژ نوری شاوەیس: ئیدریس بارزانی کەسێکی لێزان و پێشمەرگەیەکی دڵسۆز و بوێر بوو	ڤیدیۆ	کوردیی ناوەڕاست	
ڕۆژ نوری شاوەیس، ئیدریس بارزانی، عەلی عەبدوڵڵا، ناسح غەفوور-شۆڕشی گوڵان	وێنە و پێناس	کوردیی ناوەڕاست	
ڕۆژ نووری شاوەیس: دەسکەوتەکانی ڕیفراندۆم بەشێکن لە خەباتی ئیدریس بارزانی	کورتەباس	کوردیی ناوەڕاست	
ڕۆژانی ڕاژان	کورتەباس	کوردیی ناوەڕاست	
ڕۆڵی ئیدریس بارزانی لە بزووتنەوەی ڕزگاریخوازی کورددا دەخرێتەڕوو	کورتەباس	کوردیی ناوەڕاست	
ڕۆڵی ئیدریس بارزانی لە واژۆکردنی ڕێککەوتنی ئاشتبوونەوەی نێوان پارتی و یەکێتی	کورتەباس	کوردیی ناوەڕاست	
ڕۆڵی ئیدریس بارزانی لە یەکخستنی هێزە کوردییەکان	ڤیدیۆ	کوردیی ناوەڕاست	
ڕۆڵی شەهید ئیدریس بارزانی لە هزری نەتەوەیی و مرۆڤدۆستی و ئاشتەوایی حزبە کوردستانییەکاندا، بەرچاوە	کورتەباس	کوردیی ناوەڕاست	
ڕۆڵی گرنگی ئیدریس بارزانی لە بزووتنەوەی ڕزگاریی خوازیی کورد و ڕێبەرایەتی کردنی پارتی دیموکراتی کوردستاندا	کورتەباس	کوردیی ناوەڕاست	
ڕێککەوتنامە شوومەکەی جەزائیر بۆ خۆیان شوومتر بوو	کورتەباس	کوردیی ناوەڕاست	
ڕێککەوتنامەی جەزائیری 1975 لە یادەوەرییەکانی باڵوێزی پێشووی ئێران لە عێراق	کورتەباس	کوردیی ناوەڕاست	
ڕێککەوتنامەی جەزائیری 1975 لە یادەوەرییەکانی باڵیۆزی پێشووی ئێران لە ئێراق	کورتەباس	کوردیی ناوەڕاست	
ڕێککەوتنامەی 11ی ئادار بناغەداری دەستکەوتەکانی دوێنێ و ئەمڕۆ و سبەی	کورتەباس	کوردیی ناوەڕاست	

ڕێککەوتننامەی 11ی ئاداری 1970 لە بەغدا	وێنە و پێناس	کوردیی ناوەڕاست	
ڕەوان بارزانی بۆ ئیدریس بارزانی: 33 ساڵە خەمی ئۆغرت لەدڵمدایە	کورتەباس	کوردیی ناوەڕاست	
ڕەوان بارزانی بۆ ساڵیادی کۆچی دوایی ئیدریس بارزانی	بەڵگەنامەکان	کوردیی ناوەڕاست	
ڤیدیۆیەکی نەبینراوی ئیدریس بارزانی نەمر	ڤیدیۆ	کوردیی ناوەڕاست	
کاتێک سەرۆک بارزانی دەگاتە شوێنی نزای نیشتمانی؛ سەیری وێنەیەکی ئیدریس بارزانی دەکات و لێی ڕادەمێنێت	ڤیدیۆ	کوردیی ناوەڕاست	
کاروان و گاڤان و بێوار، هەرسێ کوڕەکانی حەسیب ئاکرەیی لەگەڵ ئیدریس بارزانی لە شنۆ ساڵی 1984	وێنە و پێناس	کوردیی ناوەڕاست	
کاوە خالید ئاژگەیی و ئیدریس بارزانی و دلاوەر خالید ئاژگەیی	وێنە و پێناس	کوردیی ناوەڕاست	
کاک ئیدریس بارزانی کێ بوو؟	کورتەباس	کوردیی ناوەڕاست	
کاک ئیدریس.. ئومێدبەخش، ئاشتیساز و خاکەڕا	کورتەباس	کوردیی ناوەڕاست	
کاکە ئیدریسی ئازیزمان دروود بۆ گیانت!	کورتەباس	کوردیی ناوەڕاست	
کۆچی دوایی ئیدریس بارزانی	کورتەباس	کوردیی ناوەڕاست	
کورتەیەک لەسەر ژیانی ئیدریس بارزانی	کورتەباس	کوردیی ناوەڕاست	
کۆچی ئیدریس و ئەرکی سەرۆک	کورتەباس	کوردیی ناوەڕاست	
کۆچی دوایی ئیدریس بارزانی خەمێکی گەورەی بۆ هەموو کوردستان دروستکرد	کورتەباس	کوردیی ناوەڕاست	
کۆچی مرۆڤی باڵا لە ئاوابوونی خۆر دەچێت ئیدریس بارزانی بۆ ئێستا چیمان پێ دەڵێت؟	کورتەباس	کوردیی ناوەڕاست	

کۆچیادی سەرکردەی مەیدانیی شۆڕش و ئەندازیاری بەرەی کوردستانی	کورتەباس	کوردیی ناوەڕاست
کۆنسوڵی ڕووسیا: ئیدریس بارزانی ژیان و خەباتی لە پێناوی بەدیهێنانی ئاشتی بووە بۆ گەلی کورد و ئێراق	کورتەباس	کوردیی ناوەڕاست
کۆنگرەی هەشتەمی پارتی دیموکراتی کوردستان	کورتەباس	کوردیی ناوەڕاست
کە بە خزمەتی کاک ئیدریس دەگەیشتین ماندووبوون و گلەییمان لە بیر دەچووەوە	کورتەباس	کوردیی ناوەڕاست
کەسایەتیی ئیدریس بارزانی لە ناوەوە و دەرەوەی سیاسەت	کورتەباس	کوردیی ناوەڕاست
کەسایەتیی ئیدریس بارزانی، لەسەر زاری هاوڕێباز و نامەبەرەکەیەوە	کورتەباس	کوردیی ناوەڕاست
یاد و ڕۆڵی ئیدریس بارزانی هیچ کات لە دڵی تێکۆشەرانی گەلی کوردستان دەرناچێت	کورتەباس	کوردیی ناوەڕاست
یادی 41 ساڵەی هەڵگیرسانی شۆڕشی گوڵان	کورتەباس	کوردیی ناوەڕاست
یادی 53 ساڵەی داستانی هندرێن کرایەوە	کورتەباس	کوردیی ناوەڕاست
یادی ئیدریس بارزانی و پەیڤێکی کورت/ بەشی دووەم	کورتەباس	کوردیی ناوەڕاست
یادی ئیدریس بارزانی و پەیڤێکی کورت-بەشی یەکەم	کورتەباس	کوردیی ناوەڕاست
یادی ئیدریس بارزانی، یادی پێکەوە کارکردن	کورتەباس	کوردیی ناوەڕاست
یادی ئیدریس بارزانی، یادی پێکەوەکارکردن	کورتەباس	کوردیی ناوەڕاست
یادی تۆ بابی سەروەرم	هۆنراوە	کوردیی ناوەڕاست
یادی نەمران 01	هۆنراوە	کوردیی ناوەڕاست

یادی نەمران 02	هۆنراوە	کوردیی ناوەڕاست	
یادی نەمران 03	هۆنراوە	کوردیی ناوەڕاست	
یادەوەرییەکانی موحسین دزەیی لە کۆچی دوایی (مستەفا بارزانی)دا: مستەفا بارزانی بەرژەوەندیی میللەتی دەویست و قەت نەحەسایەوە	کورتەباس	کوردیی ناوەڕاست	
یوسف دەربەدەر	شەهیدان	کوردیی ناوەڕاست	
یەک ڕێباز و یەک ئامانج	ڤیدیۆ	کوردیی ناوەڕاست	
یەکخستنی هێزی پێشمەرگەی کوردستان.. هەنگاوێکی مێژوویی و پێویستییەکی نیشتمانی	کورتەباس	کوردیی ناوەڕاست	
یەکێتی بەفەرمی پرسەی جەلال تاڵەبانی ڕاگەیاند	بەڵگەنامەکان	کوردیی ناوەڕاست	

تێبینی: ئەم تۆمارە هەندێک فایلی پەیوەندیداری وەک وێنە و ڤیدیۆی لەگەڵدایە و لێرەدا پێشان نەدراون، تکایە سکێنی QR کۆدەکە بکە تاوەکو لەسەر مالپەڕی ڕێکخراوی کوردیپێدیا ئەو فایلانە ببینیت.

QR Code:

سەرچاوەکان

[1] مالپەڕ | کوردیی ناوەڕاست | مالپەڕی ویکیپێدیا

کاتی تۆمارکردن: 30-10-2009

ناوی تۆمارکار: هاوڕێ باخەوان

پۆل: وێنە و پێناس
بابەت: 2
ئازاد قەرەداغی، مەسعود بارزانی و ئیدریس بارزانی
20250823131622652676=q&https://www.kurdipedia.org/?lng=1



شوێن: نادیار
ڕۆژ یان ساڵی گیرانی وێنەکە: سەدەی بیستەم، شۆڕشی گوڵان
کەسایەتییەکانی ناو وێنەکە: ئازاد قەرەداغیئازاد قەرەداغی ، مەسعود بارزانی و ئیدریس بارزانی
ناوی وێنەگر: نەناسراو. [1]

تایبەتمەندییەکانی بابەت
پارت / لایەن: پارتی دیموکراتی کوردستان | سکۆپی وێنە: ڕەنگاوڕەنگ | سەدە: سەدەی 20 (1900-1999) | فۆنْدەرەکان: مێژووی هاوچەرخ | کوالیتیی وێنە / دوکومێنت / فیلم: باش |
بابەتە پەیوەستکراوەکان:

ناوی بابەت	پۆل	زمان	QR
ئیدریس بارزانی	وێنە و پێناس	کوردیی ناوەڕاست	
ئیدریس بارزانی 1	وێنە و پێناس	کوردیی ناوەڕاست	
ئیدریس بارزانی: ساواک دەزانێت من ئێستا نان و تەماتە دەخۆم	کورتەباس	کوردیی ناوەڕاست	

چەمپەنەکۆتەکی و دیڤارەکی ئیدریس بەرزانی	کورتەباس	هەورامی
مشتێ جە خەرمانو ژیوای ئیدریس بەرزانی (1)	کورتەباس	هەورامی
مشتێ جە خەرمانو ژیوای ئیدریس بەرزانی (2)	کورتەباس	هەورامی
هەرمانە هەرەئێژێکی ئیدریس بەرزانی	کورتەباس	هەورامی

QR Code:

سەرچاوەکان

[1] تۆڕی کۆمەڵایەتی | کوردیی ناوەڕاست | تۆڕە کۆمەڵایەتییەکان؛ فەیسبووک؛ یەیجی (Akram Haseni) ڕۆژی 2025-08-23

کاتی تۆمارکردن: 2025-08-23

ناوی تۆمارکار: کامەران ئاکرەیی

پۆل: وێنە و پێناس
بابەت: 3
ئاهەنگی هەڵگیرسانی یادی شۆڕشی ئەیلول لە چۆمان ساڵی 1968
20250722134153647518=q&https://www.kurdipedia.org/?lng=1



شوێن: چۆمان-بەری سەکران
ساڵی گیرانی وێنەکە: 1968
کەسایەتییەکانی ناو وێنەکە: ناسراوەکان: ئیدریس بارزانی و مەسعود بارزانی
ناوی وێنەگر: نەناسراو. [1]

تایبەتمەندییەکانی بابەت

پارت / لایەن: پارتی دیموکراتی کوردستان | دەیە: 60ەکان (60-69) | سکۆپی وێنە: ڕەش و سپی | سەدە: سەدەی 20 (1900-1999) | شار و شارۆچکەکان: چۆمان (باڵەکایەتی) | فۆڵدەرەکان: مێژووی هاوچەرخ | وڵات: باشووری کوردستان | کوالیتی وێنە / دوکومێنت / فیلم: باش | لۆگۆی لایەنی سێیەمی بەسەرەوەیە |
ڕۆژی دەرچوون: ~~00-00~~-1968

بابەتە پەیوەستکراوەکان:

ناوی بابەت	پۆل	زمان	QR
1968-01-01	ڕێکەوت و ڕووداو (کرۆنۆلۆژیا)	کوردیی ناوەڕاست	

QR Code:

سەرچاوەکان

[1] ماڵپەڕ | کوردیی ناوەڕاست | ماڵپەڕی 22-07-2025 -https://partipedia.org

کاتی تۆمارکردن: 22-07-2025

ناوی تۆمارکار: کامەران ئاکرەیی

پۆل: وێنە و پێناس
بابەت: 4
ئیدریس بارزانی
20250912085219655678=q&https://www.kurdipedia.org/?lng=1



شوێن: (نەزانراو)
ساڵی گیرانی وێنەکە: (نەزانراو)
کەسایەتیی ناسراوی ناو وێنەکە: (ئیدریس بارزانیئیدریس بارزانی)
ناوی وێنەگر: (نەناسراو) [1]

تایبەتمەندییەکانی بابەت

پارت / لایەن: پارتی دیموکراتی کوردستان | تایبەتمەندیی بابەت و فایلە هاوپێچکراوەکانی: ئەم بابەتە بۆ یەکەمجار لە کوردیپێدیا بڵاودەکرێتەوە | وێنەی سەرەکیی ئەم بابەتە بۆ یەکەمجار لە کوردیپێدیا بڵاودەکرێتەوە | سکۆپی وێنە: ڕەنگاوڕەنگ | سەدە: سەدەی 20 (1900-1999) | فۆنەرەکان: مێژووی هاوچەرخ | کوالیتیی وێنە / دوکومێنت / فیلم: باش |

بابەتە پەیوەستکراوەکان:

ناوی بابەت	پۆل	زمان	QR
ئیدریس بارزانی 1	وێنە و پێناس	کوردیی ناوەڕاست	
ئیدریس بارزانی لە تەمەنی مێرمندالی	وێنە و پێناس	کوردیی ناوەڕاست	

ئیدریس بارزانی لە کاتی پێکردنی سەبیل-پایپ	وێنە و پێناس	کوردیی ناوەڕاست	
ئیدریس بارزانی لەگەڵ دوو پلەداری سەربازیی	وێنە و پێناس	کوردیی ناوەڕاست	
ئیدریس بارزانی کاتی تاقیکردنەوەی چەکی هاوان	وێنە و پێناس	کوردیی ناوەڕاست	
چەمپەنەکۆتەکی و دیژارەکی ئیدریس بەرزانی	کورتەباس	هەورامی	
مشتێ جە خەرمانو ژیوای ئیدریس بەرزانی (1)	کورتەباس	هەورامی	
مشتێ جە خەرمانو ژیوای ئیدریس بەرزانی (2)	کورتەباس	هەورامی	
هەرمانە هەرەئێژێکی ئیدریس بەرزانی	کورتەباس	هەورامی	

QR Code: 

سەرچاوەکان

[1] تۆماری تایبەت بۆ کوردیپێدیا | کوردیی ناوەڕاست | ئەم وێنەیە بە تایبەتی لەلایەن مەتین دلۆڤان بارزانی-یەوە لە ڕۆژی 26-08-2025 بۆ کوردیپێدیا نێردراوە

کاتی تۆمارکردن: 12-09-2025

ناوی تۆمارکار: هەژار کامەلا

پۆل: وێنە و پێناس

بابەت: 5

ئیدریس بارزانی 01

20250808140228650243=q&https://www.kurdipedia.org/?lng=1



شوێن: نادیار
ڕۆژ یان ساڵی گیرانی وێنەکە: نادیار
کەسایەتیی ناو وێنەکە: ئیدریس بارزانی
ناوی وێنەگر: نەناسراو. [1]

تایبەتمەندییەکانی بابەت

پارت / لایەن: پارتی دیموکراتی کوردستان | سکۆپی وێنە: ڕەنگاوڕەنگ | فۆنْدەرەکان: مێژووی هاوچەرخ | کوالیتیی وێنە / دوکومێنت / فیلم: باش |

بابەتە پەیوەستکراوەکان:

ناوی بابەت	پۆل	زمان	QR
ئیدریس بارزانی 1	وێنە و پێناس	کوردیی ناوەڕاست	
ئیدریس بارزانی و مامۆستا هێدی شاعیر	وێنە و پێناس	کوردیی ناوەڕاست	
ئیدریس بارزانی: ساواک دەزانێت من ئێستا نان و تەماتە دەخۆم	کورتەباس	کوردیی ناوەڕاست	

چەمپەنەکۆتەکی و دیژارەکی ئیدریس بەرزانی	کورتەباس	هەورامی	
مشتێ جە خەرمانو ژیوای ئیدریس بەرزانی (1)	کورتەباس	هەورامی	
مشتێ جە خەرمانو ژیوای ئیدریس بەرزانی (2)	کورتەباس	هەورامی	
مێژوو چۆن باس لە خەسڵەتەکانی (ئیدریس بارزانی)دەکات؟	کورتەباس	کوردیی ناوەڕاست	
هەرمانە هەرەئێژێکی ئیدریس بەرزانی	کورتەباس	هەورامی	

QR Code: 

سەرچاوەکان

[1] تۆڕی کۆمەڵایەتی | کوردیی ناوەڕاست | تۆڕە کۆمەڵایەتییەکان؛ فەیسبووکی (حەمرین بارزانی) ڕۆژی 08-2025-08

کاتی تۆمارکردن: 2025-08-08

ناوی تۆمارکار: کامەران ئاکرەیی

پۆل: وێنە و پێناس
بابەت: 6
ئیدریس بارزانی 02
20250808140522650244=q&https://www.kurdipedia.org/?lng=1

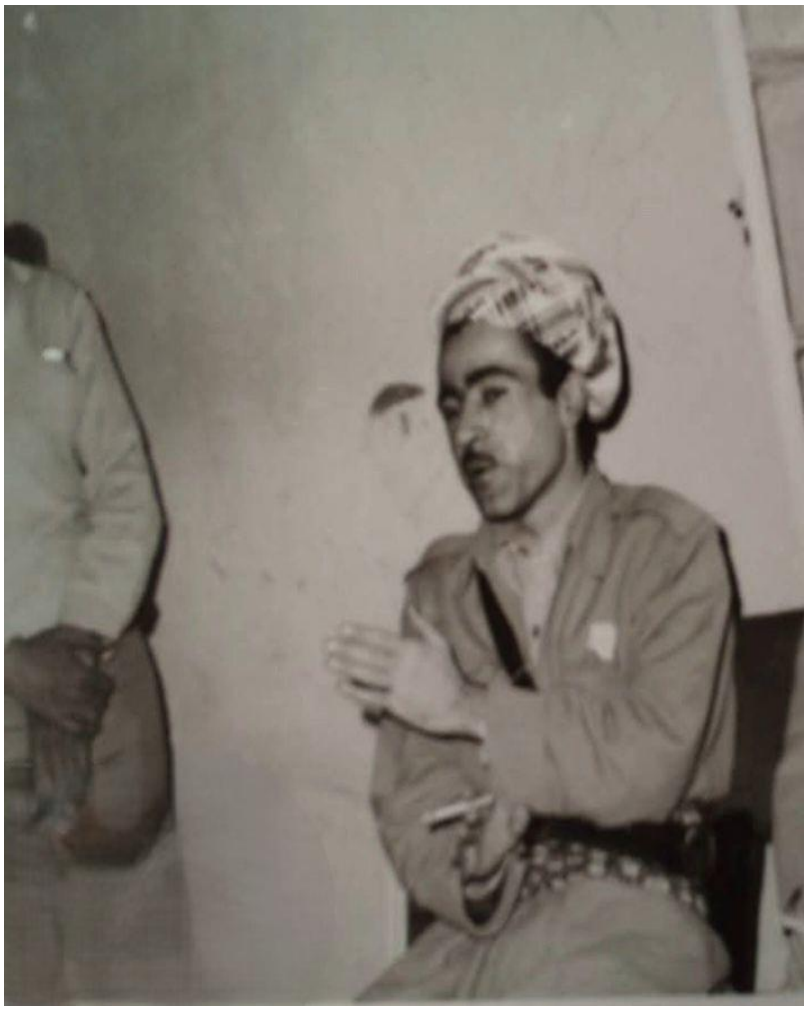

شوێن: نادیار
ڕۆژ یان ساڵی گیرانی وێنەکە: نادیار
کەسایەتیی ناو وێنەکە: ئیدریس بارزانی
ناوی وێنەگر: نەناسراو. [1]

تایبەتمەندییەکانی بابەت
پارت / لایەن: پارتی دیموکراتی کوردستان | سکۆپی وێنە: ڕەش و سپی | فۆنْدەرەکان: مێژووی هاوچەرخ | کوالیتیی وێنە / دوکومێنت / فیلم: خراپ |
بابەتە پەیوەستکراوەکان:

ناوی بابەت	پۆل	زمان	QR
ئیدریس بارزانی 1	وێنە و پێناس	کوردیی ناوەڕاست	
ئیدریس بارزانی و مامۆستا هێدی شاعیر	وێنە و پێناس	کوردیی ناوەڕاست	
ئیدریس بارزانی: ساواک دەزانێت من ئێستا نان و تەماتە دەخۆم	کورتەباس	کوردیی ناوەڕاست	
چەمپەنەکۆتەکی و دیژارەکی ئیدریس بەرزانی	کورتەباس	هەورامی	
مشتێ جە خەرمانو ژیوای ئیدریس بەرزانی (1)	کورتەباس	هەورامی	
مشتێ جە خەرمانو ژیوای ئیدریس بەرزانی (2)	کورتەباس	هەورامی	
هەرمانە هەرەئێژێکی ئیدریس بەرزانی	کورتەباس	هەورامی	

QR Code:

سەرچاوەکان

[1] تۆڕی کۆمەڵایەتی | کوردیی ناوەڕاست | تۆڕە کۆمەڵایەتییەکان؛ فەیسبووکی (حەمرین بارزانی) ڕۆژی 08-2025-08

کاتی تۆمارکردن: 2025-08-08

ناوی تۆمارکار: کامەران ئاکرەیی

پۆل: وێنە و پێناس
بابەت: 7
ئیدریس بارزانی 03
20250809125426650281=q&https://www.kurdipedia.org/?lng=1



شوێن: نادیار
ڕۆژ یان ساڵی گیرانی وێنەکە: نادیار
کەسایەتیی ناو وێنەکە: ئیدریس بارزانی
ناوی وێنەگر: نەناسراو. [1]

تایبەتمەندییەکانی بابەت

پارت / لایەن: پارتی دیموکراتی کوردستان | سکۆپی وێنە: ڕەنگاوڕەنگ | فۆنْدەرەکان: مێژووی هاوچەرخ | کوالیتیی وێنە / دوکومێنت / فیلم: باش |

بابەتە پەیوەستکراوەکان:

ناوی بابەت	پۆل	زمان	QR
ئیدریس بارزانی 1	وێنە و پێناس	کوردیی ناوەڕاست	
ئیدریس بارزانی و مامۆستا هێدی شاعیر	وێنە و پێناس	کوردیی ناوەڕاست	
ئیدریس بارزانی: ساواک دەزانێت من ئێستا نان و تەماتە دەخۆم	کورتەباس	کوردیی ناوەڕاست	

چەمپەنەکۆتەکی و دیڤارەکی ئیدریس بەرزانی	کورتەباس	هەورامی
مشتێ جە خەرمانو ژیوای ئیدریس بەرزانی (1)	کورتەباس	هەورامی
مشتێ جە خەرمانو ژیوای ئیدریس بەرزانی (2)	کورتەباس	هەورامی
هەرمانە هەرەئێژێکی ئیدریس بەرزانی	کورتەباس	هەورامی

QR Code:

سەرچاوەکان

[1] تۆڕی کۆمەڵایەتی | کوردیی ناوەڕاست | تۆڕە کۆمەڵایەتییەکان؛ ڕۆژی 2025-08-09

کاتی تۆمارکردن: 2025-08-09

ناوی تۆمارکار: کامەران ئاکرەیی

پۆل: وێنە و پێناس
بابەت: 8
ئیدریس بارزانی 04
20250808140941650245=q&https://www.kurdipedia.org/?lng=1



شوێن: نادیار
ڕۆژ یان ساڵی گیرانی وێنەکە: نادیار
کەسایەتیی ناو وێنەکە: ئیدریس بارزانی
ناوی وێنەگر: نەناسراو. [1]

تایبەتمەندییەکانی بابەت

پارت / لایەن: پارتی دیموکراتی کوردستان | سکۆپی وێنە: ڕەنگاوڕەنگ | فۆنْدەرەکان: مێژووی هاوچەرخ | کوالیتیی وێنە / دوکومێنت / فیلم: باش |

بابەتە پەیوەستکراوەکان:

ناوی بابەت	پۆل	زمان	QR
ئیدریس بارزانی 1	وێنە و پێناس	کوردیی ناوەڕاست	
ئیدریس بارزانی و مامۆستا هێدی شاعیر	وێنە و پێناس	کوردیی ناوەڕاست	
ئیدریس بارزانی: ساواک دەزانێت من ئێستا نان و تەماتە دەخۆم	کورتەباس	کوردیی ناوەڕاست	

چەمپەنەکۆتەکی و دیڤارەکی ئیدریس بەرزانی	کورتەباس	هەورامی
مشتێ جە خەرمانو ژیوای ئیدریس بەرزانی (1)	کورتەباس	هەورامی
مشتێ جە خەرمانو ژیوای ئیدریس بەرزانی (2)	کورتەباس	هەورامی
هەرمانە هەرەئێژێکی ئیدریس بەرزانی	کورتەباس	هەورامی

QR Code:

سەرچاوەکان

[1] تۆڕی کۆمەڵایەتی | کوردیی ناوەڕاست | تۆڕە کۆمەڵایەتییەکان؛ فەیسبووکی (Akram Haseni) ڕۆژی 2025-08-08

کاتی تۆمارکردن: 2025-08-08

ناوی تۆمارکار: کامەران ئاکرەیی

پۆل: وێنە و پێناس
بابەت: 9
ئیدریس بارزانی 05
20250809104841650274=q&https://www.kurdipedia.org/?lng=1

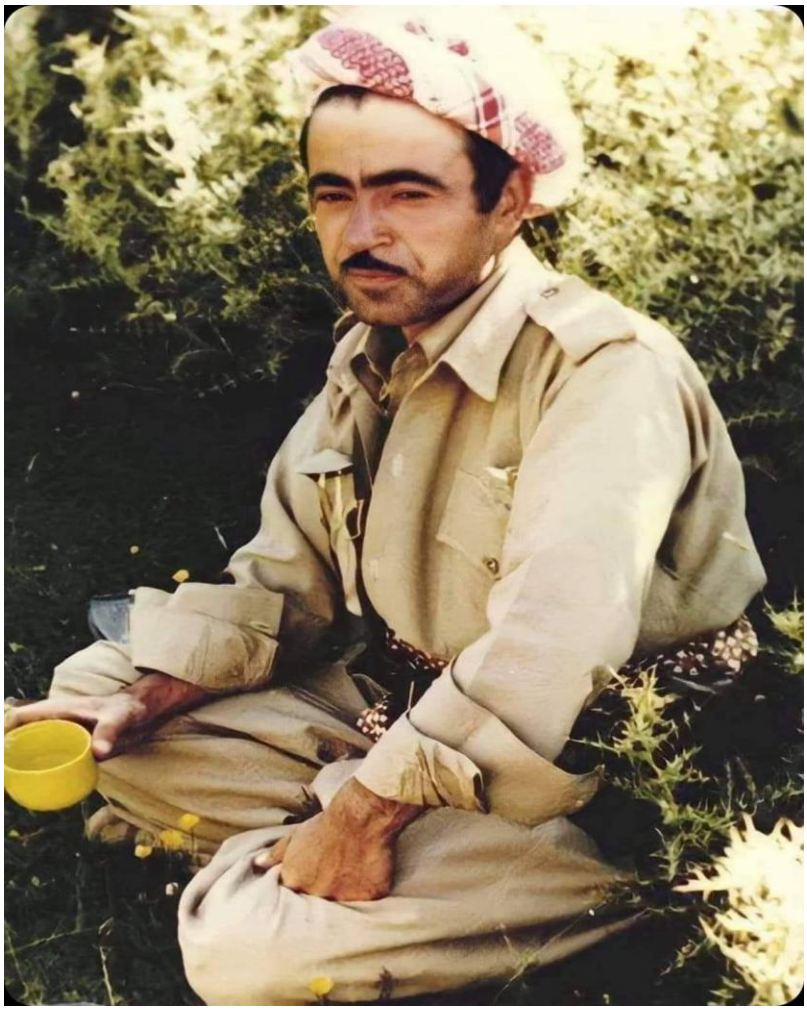

شوێن: نادیار
ڕۆژ یان ساڵی گیرانی وێنەکە: نادیار
کەسایەتیی ناو وێنەکە: ئیدریس بارزانی
ناوی وێنەگر: نەناسراو. [1]

تایبەتمەندییەکانی بابەت
پارت / لایەن: پارتی دیموکراتی کوردستان | سکۆپی وێنە: ڕەنگاوڕەنگ | فۆنْدەرەکان: مێژووی هاوچەرخ | کوالیتیی وێنە / دوکومێنت / فیلم: باش |
بابەتە پەیوەستکراوەکان:

ناوی بابەت	پۆل	زمان	QR
ئیدریس بارزانی 1	وێنە و پێناس	کوردیی ناوەڕاست	
ئیدریس بارزانی و مامۆستا هێدی شاعیر	وێنە و پێناس	کوردیی ناوەڕاست	
ئیدریس بارزانی: ساواک دەزانێت من ئێستا نان و تەماتە دەخۆم	کورتەباس	کوردیی ناوەڕاست	
چەمپەنەکۆتەکێ و دیڤارەکێ ئیدریس بەرزانی	کورتەباس	هەورامی	
مشتێ جە خەرمانو ژیوای ئیدریس بەرزانی (1)	کورتەباس	هەورامی	
مشتێ جە خەرمانو ژیوای ئیدریس بەرزانی (2)	کورتەباس	هەورامی	
هەرمانە هەرەئێژێکێ ئیدریس بەرزانی	کورتەباس	هەورامی	

QR Code:

سەرچاوەکان

[1] تۆڕی کۆمەڵایەتی | کوردیی ناوەڕاست | تۆڕە کۆمەڵایەتییەکان؛ ڕۆژی 2025-08-09

کاتی تۆمارکردن: 2025-08-09

ناوی تۆمارکار: کامەران ئاکرەیی

پۆل: وێنە و پێناس
بابەت: 10
ئیدریس بارزانی 06
20250809105251650275=q&https://www.kurdipedia.org/?lng=1

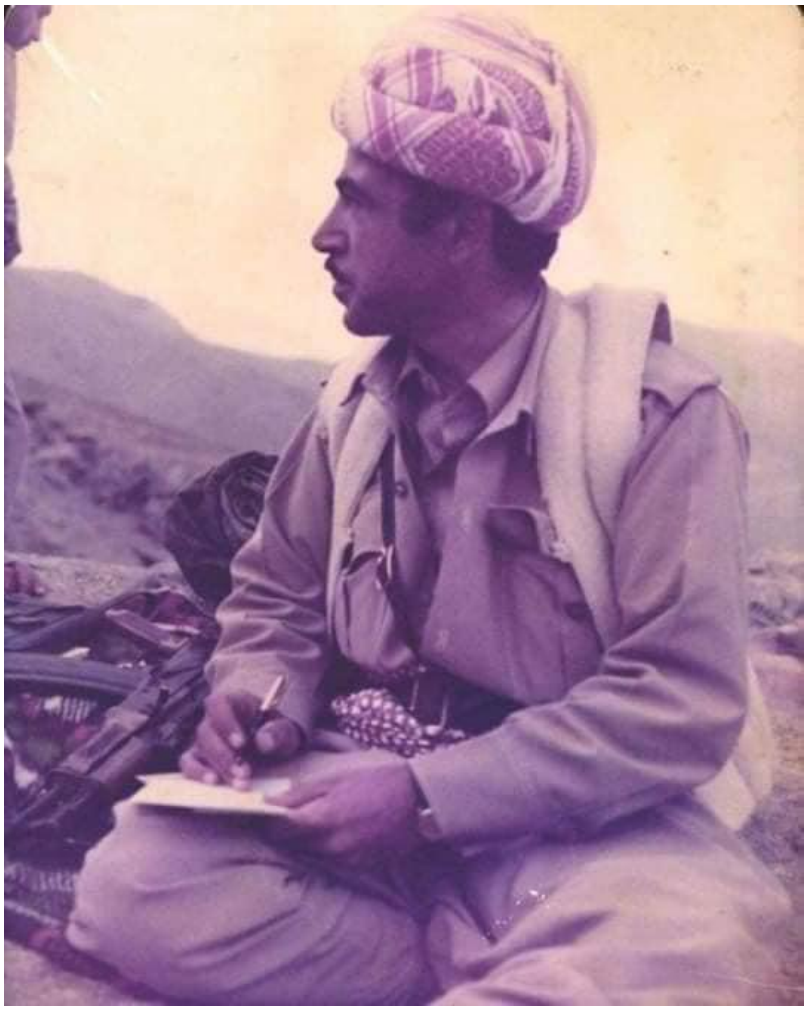

شوێن: نادیار
ڕۆژ یان ساڵی گیرانی وێنەکە: نادیار
کەسایەتیی ناو وێنەکە: ئیدریس بارزانی
ناوی وێنەگر: نەناسراو. [1]

تایبەتمەندییەکانی بابەت
پارت / لایەن: پارتی دیموکراتی کوردستان | سکۆپی وێنە: ڕەنگاوڕەنگ | فۆنْدەرەکان: مێژووی هاوچەرخ | کوالیتیی وێنە / دوکومێنت / فیلم: باش |
بابەتە پەیوەستکراوەکان:

ناوی بابەت	پۆل	زمان	QR
ئیدریس بارزانی 1	وێنە و پێناس	کوردیی ناوەڕاست	
ئیدریس بارزانی و مامۆستا هێدی شاعیر	وێنە و پێناس	کوردیی ناوەڕاست	
ئیدریس بارزانی: ساواک دەزانێت من ئێستا نان و تەماتە دەخۆم	کورتەباس	کوردیی ناوەڕاست	
چەمپەنەکۆتەکێ و دیڤارەکێ ئیدریس بەرزانی	کورتەباس	هەورامی	
مشتێ جە خەرمانو ژیوای ئیدریس بەرزانی (1)	کورتەباس	هەورامی	
مشتێ جە خەرمانو ژیوای ئیدریس بەرزانی (2)	کورتەباس	هەورامی	
هەرمانە هەرەئێژێکێ ئیدریس بەرزانی	کورتەباس	هەورامی	

QR Code:

سەرچاوەکان

[1] تۆڕی کۆمەڵایەتی | کوردیی ناوەڕاست | تۆڕە کۆمەڵایەتییەکان؛ ڕۆژی 09-08-2025

کاتی تۆمارکردن: 2025-08-09

ناوی تۆمارکار: کامەران ئاکرەیی

پۆل: وێنە و پێناس
بابەت: 11
ئیدریس بارزانی 07
20250809123647650277=q&https://www.kurdipedia.org/?lng=1

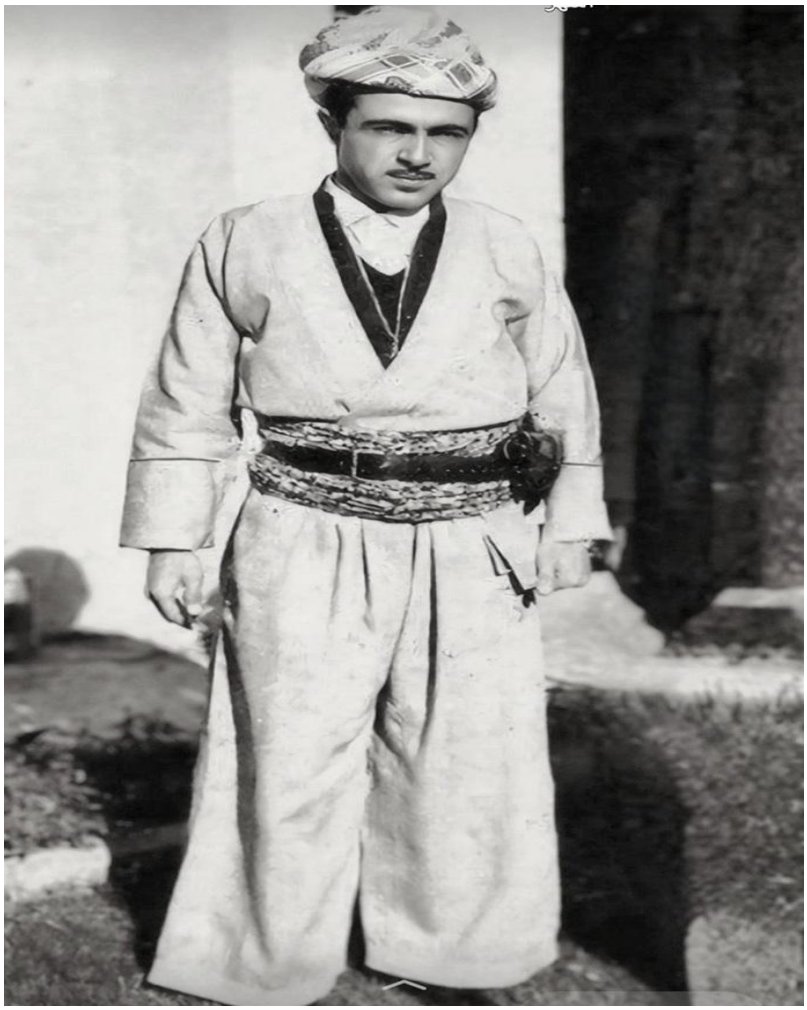

شوێن: نادیار
ڕۆژ یان ساڵی گیرانی وێنەکە: نادیار
کەسایەتیی ناو وێنەکە: ئیدریس بارزانی
ناوی وێنەگر: نەناسراو. [1]

تایبەتمەندییەکانی بابەت
پارت / لایەن: پارتی دیموکراتی کوردستان | سکۆپی وێنە: ڕەش و سپی | فۆنْدەرەکان: مێژووی هاوچەرخ | کوالیتیی وێنە / دوکومێنت / فیلم: باش |
بابەتە پەیوەستکراوەکان:

ناوی بابەت	پۆل	زمان	QR
ئیدریس بارزانی 1	وێنە و پێناس	کوردیی ناوەڕاست	
ئیدریس بارزانی و مامۆستا هێدی شاعیر	وێنە و پێناس	کوردیی ناوەڕاست	
ئیدریس بارزانی: ساواک دەزانێت من ئێستا نان و تەماتە دەخۆم	کورتەباس	کوردیی ناوەڕاست	
چەمپەنەکۆتەکێ و دیژارەکێ ئیدریس بەرزانی	کورتەباس	هەورامی	
مشتێ جە خەرمانو ژیوای ئیدریس بەرزانی (1)	کورتەباس	هەورامی	
مشتێ جە خەرمانو ژیوای ئیدریس بەرزانی (2)	کورتەباس	هەورامی	
هەرمانە هەرەئێژێکێ ئیدریس بەرزانی	کورتەباس	هەورامی	

QR Code:

سەرچاوەکان

[1] تۆڕی کۆمەڵایەتی | کوردیی ناوەڕاست | تۆڕە کۆمەڵایەتییەکان؛ ڕۆژی 2025-08-09

کاتی تۆمارکردن: 2025-08-09

ناوی تۆمارکار: کامەران ئاکرەیی

پۆل: وێنە و پێناس
بابەت: 12
ئیدریس بارزانی 08
20250809124250650278=q&https://www.kurdipedia.org/?lng=1

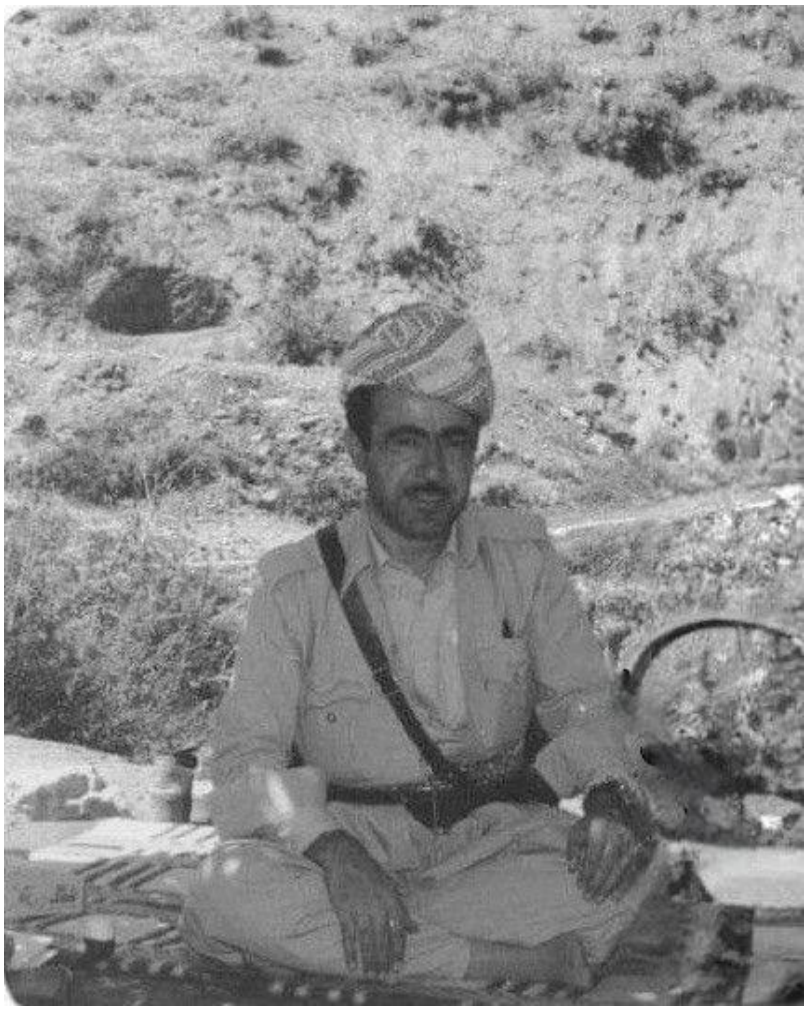

شوێن: نادیار
ڕۆژ یان ساڵی گیرانی وێنەکە: نادیار
کەسایەتیی ناو وێنەکە: ئیدریس بارزانی
ناوی وێنەگر: نەناسراو. [1]

تایبەتمەندییەکانی بابەت
پارت / لایەن: پارتی دیموکراتی کوردستان | سکۆپی وێنە: ڕەش و سپی | فۆنْدەرەکان: مێژووی هاوچەرخ | کوالیتیی وێنە / دوکومێنت / فیلم: خراپ |
بابەتە پەیوەستکراوەکان:

ناوی بابەت	پۆل	زمان	QR
ئیدریس بارزانی 1	وێنە و پێناس	کوردیی ناوەڕاست	
ئیدریس بارزانی و مامۆستا هێدی شاعیر	وێنە و پێناس	کوردیی ناوەڕاست	
ئیدریس بارزانی: ساواک دەزانێت من ئێستا نان و تەماتە دەخۆم	کورتەباس	کوردیی ناوەڕاست	
چەمپەنەکۆتەکێ و دیژارەکێ ئیدریس بەرزانی	کورتەباس	هەورامی	
مشتێ جە خەرمانو ژیوای ئیدریس بەرزانی (1)	کورتەباس	هەورامی	
مشتێ جە خەرمانو ژیوای ئیدریس بەرزانی (2)	کورتەباس	هەورامی	
هەرمانە هەرەئێژێکێ ئیدریس بەرزانی	کورتەباس	هەورامی	

QR Code:

سەرچاوەکان

[1] تۆڕی کۆمەڵایەتی | کوردیی ناوەڕاست | تۆڕە کۆمەڵایەتییەکان؛ ڕۆژی 2025-08-09

کاتی تۆمارکردن: 2025-08-09

ناوی تۆمارکار: کامەران ئاکرەیی

پۆل: وێنە و پێناس
بابەت: 13
ئیدریس بارزانی 09
20250809124510650279=q&https://www.kurdipedia.org/?lng=1



شوێن: نادیار
ڕۆژ یان ساڵی گیرانی وێنەکە: نادیار
کەسایەتیی ناو وێنەکە: ئیدریس بارزانی
ناوی وێنەگر: نەناسراو. [1]

تایبەتمەندییەکانی بابەت
پارت / لایەن: پارتی دیموکراتی کوردستان | سکۆپی وێنە: ڕەش و سپی | فۆنْدەرەکان: مێژووی هاوچەرخ | کوالیتیی وێنە / دوکومێنت / فیلم: باش |
بابەتە پەیوەستکراوەکان:

ناوی بابەت	پۆل	زمان	QR
ئیدریس بارزانی 1	وێنە و پێناس	کوردیی ناوەڕاست	
ئیدریس بارزانی و مامۆستا هێدی شاعیر	وێنە و پێناس	کوردیی ناوەڕاست	
ئیدریس بارزانی: ساواک دەزانێت من ئێستا نان و تەماتە دەخۆم	کورتەباس	کوردیی ناوەڕاست	
چەمپەنەکۆتەکێ و دیڤارەکێ ئیدریس بەرزانی	کورتەباس	هەورامی	
مشتێ جە خەرمانو ژیوای ئیدریس بەرزانی (1)	کورتەباس	هەورامی	
مشتێ جە خەرمانو ژیوای ئیدریس بەرزانی (2)	کورتەباس	هەورامی	
هەرمانە هەرەئێژێکێ ئیدریس بەرزانی	کورتەباس	هەورامی	

QR Code:

سەرچاوەکان

[1] تۆڕی کۆمەڵایەتی | کوردیی ناوەڕاست | تۆڕە کۆمەڵایەتییەکان؛ ڕۆژی 2025-08-09

کاتی تۆمارکردن: 2025-08-09

ناوی تۆمارکار: کامەران ئاکرەیی

پۆل: وێنە و پێناس
بابەت: 14
ئیدریس بارزانی 1
20250915142326656382=q&https://www.kurdipedia.org/?lng=1



شوێن: نەزانراو
ڕۆژ یان ساڵی گیرانی وێنەکە: نەزانراو
کەسایەتییەکانی ناو وێنەکە: (ئیدریس بارزانیئیدریس بارزانی) و هەڤاڵێکی.
ناوی وێنەگر: نەناسراو [1]

تایبەتمەندییەکانی بابەت

پارت / لایەن: پارتی دیموکراتی کوردستان | تایبەتمەندیی بابەت و فایلە هاوپێچکراوەکانی: وێنەی سەرەکیی ئەم بابەتە بۆ یەکەمجار لە کوردیپیدیا بڵاودەکرێتەوە | سکۆپی وێنە: ڕەنگاوڕەنگ | سەدە: سەدەی 20 (1900-1999) | کوالیتیی وێنە / دوکومێنت / فیلم: خراپ |

بابەتە پەیوەستکراوەکان:

ناوی بابەت	پۆل	زمان	QR
چەمپەنەکۆتەکێ و دیڤارەکێ ئیدریس بەرزانی	کورتەباس	هەورامی	
مشتێ جە خەرمانو ژیوای ئیدریس بەرزانی (1)	کورتەباس	هەورامی	
مشتێ جە خەرمانو ژیوای ئیدریس بەرزانی (2)	کورتەباس	هەورامی	
هەرمانە هەرەئێژێکێ ئیدریس بەرزانی	کورتەباس	هەورامی	

QR Code:

سەرچاوەکان

[1] ماڵپەڕ | کوردیی ناوەڕاست | ئەم وتنەیە بە تایبەتی لەلایەن مەتین دلۆڤان بارزانی-یەوە لە ڕۆژی 26-08-2025 بۆ کوردیپیدیا نێردراوە

کاتی تۆمارکردن: 2025-09-15

ناوی تۆمارکار: هەژار کامەلا

پۆل: وێنە و پێناس

بابەت: 15

ئیدریس بارزانی 10

20250809134956650283=q&https://www.kurdipedia.org/?lng=1



شوێن: نادیار
ڕۆژ یان ساڵی گیرانی وێنەکە: نادیار
کەسایەتیی ناو وێنەکە: ئیدریس بارزانی
ناوی وێنەگر: نەناسراو. [1]

تایبەتمەندییەکانی بابەت

پارت / لایەن: پارتی دیموکراتی کوردستان | سکۆپی وێنە: ڕەنگاوڕەنگ | فۆنْدەرەکان: مێژووی هاوچەرخ | کوالیتیی وێنە / دوکومێنت / فیلم: باش |

بابەتە پەیوەستکراوەکان:

ناوی بابەت	پۆل	زمان	QR
ئیدریس بارزانی 1	وێنە و پێناس	کوردیی ناوەڕاست	
ئیدریس بارزانی و مامۆستا هێدی شاعیر	وێنە و پێناس	کوردیی ناوەڕاست	
ئیدریس بارزانی: ساواک دەزانێت من ئێستا نان و تەماتە دەخۆم	کورتەباس	کوردیی ناوەڕاست	

چەمپەنەکۆتەکی و دیڤارەکی ئیدریس بەرزانی	کورتەباس	هەورامی
مشتێ جە خەرمانو ژیوای ئیدریس بەرزانی (1)	کورتەباس	هەورامی
مشتێ جە خەرمانو ژیوای ئیدریس بەرزانی (2)	کورتەباس	هەورامی
هەرمانە هەرەئێژێکی ئیدریس بەرزانی	کورتەباس	هەورامی

QR Code:

سەرچاوەکان

[1] تۆڕی کۆمەڵایەتی | کوردیی ناوەڕاست | تۆڕە کۆمەڵایەتییەکان؛ ڕۆژی 2025-08-09

کاتی تۆمارکردن: 2025-08-09

ناوی تۆمارکار: کامەران ئاکرەیی

پۆل: وێنە و پێناس
بابەت: 16
ئیدریس بارزانی 12
20250809135311650284=q&https://www.kurdipedia.org/?lng=1



شوێن: نادیار
ڕۆژ یان ساڵی گیرانی وێنەکە: نادیار
کەسایەتیی ناو وێنەکە: ئیدریس بارزانی
ناوی وێنەگر: نەناسراو. [1]

تایبەتمەندییەکانی بابەت
پارت / لایەن: پارتی دیموکراتی کوردستان | سکۆپی وێنە: ڕەنگاوڕەنگ | فۆنەرەکان: مێژووی هاوچەرخ | کوالیتیی وێنە / دوکومێنت / فیلم: باش |
بابەتە پەیوەستکراوەکان:

ناوی بابەت	پۆل	زمان	QR
ئیدریس بارزانی 1	وێنە و پێناس	کوردیی ناوەڕاست	
ئیدریس بارزانی و مامۆستا هێدی شاعیر	وێنە و پێناس	کوردیی ناوەڕاست	
ئیدریس بارزانی: ساواک دەزانێت من ئێستا نان و تەماتە دەخۆم	کورتەباس	کوردیی ناوەڕاست	
چەمپەنەکۆتەکێ و دیڤارەکێ ئیدریس بەرزانی	کورتەباس	هەورامی	
مشتێ جە خەرمانو ژیوای ئیدریس بەرزانی (1)	کورتەباس	هەورامی	
مشتێ جە خەرمانو ژیوای ئیدریس بەرزانی (2)	کورتەباس	هەورامی	
هەرمانە هەرەئێژێکێ ئیدریس بەرزانی	کورتەباس	هەورامی	

QR Code:

سەرچاوەکان

[1] تۆڕی کۆمەڵایەتی | کوردیی ناوەڕاست | تۆڕە کۆمەڵایەتییەکان؛ ڕۆژی 2025-08-09

کاتی تۆمارکردن: 2025-08-09

ناوی تۆمارکار: کامەران ئاکرەیی

پۆل: وێنە و پێناس

بابەت: 17

ئیدریس بارزانی 13

20250812152026650749=q&https://www.kurdipedia.org/?lng=1

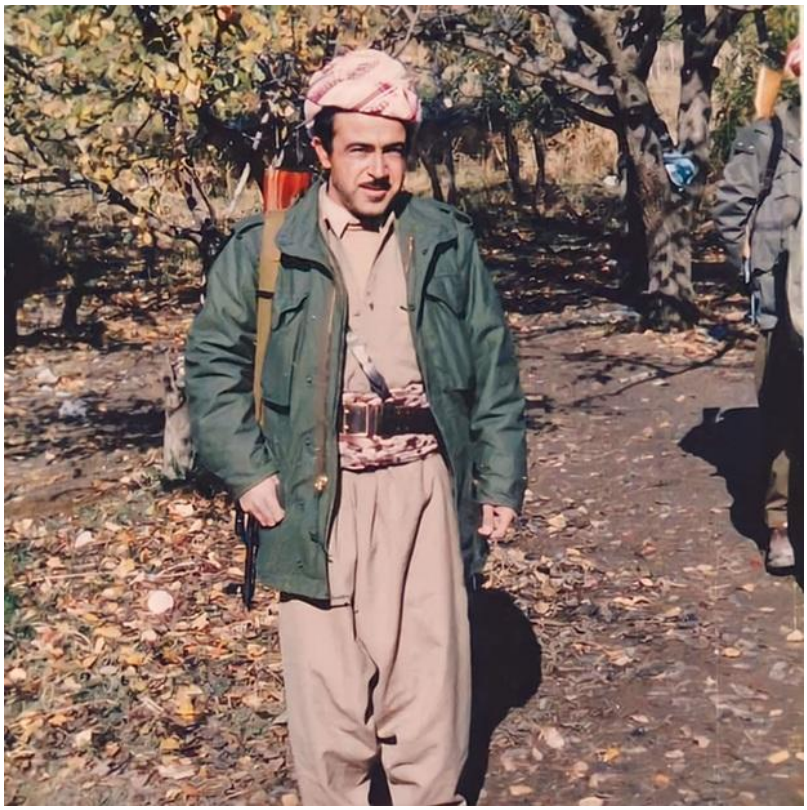

شوێن: نادیار
ڕۆژ یان ساڵی گیرانی وێنەکە: نادیار
کەسایەتیی ناو وێنەکە: ئیدریس بارزانی
ناوی وێنەگر: نەناسراو. [1]

تایبەتمەندییەکانی بابەت

پارت / لایەن: پارتی دیموکراتی کوردستان | سکۆپی وێنە: ڕەنگاوڕەنگ | فۆنْدەرەکان: مێژووی هاوچەرخ | کوالیتیی وێنە / دوکومێنت / فیلم: باش |

بابەتە پەیوەستکراوەکان:

ناوی بابەت	پۆل	زمان	QR
ئیدریس بارزانی 1	وێنە و پێناس	کوردیی ناوەڕاست	

ئیدریس بارزانی و مامۆستا هێدی شاعیر	وێنە و پێناس	کوردیی ناوەڕاست	
ئیدریس بارزانی: ساواک دەزانێت من ئێستا نان و تەماتە دەخۆم	کورتەباس	کوردیی ناوەڕاست	
چەمپەنەکۆتەکی و دیژارەکی ئیدریس بەرزانی	کورتەباس	هەورامی	
مشتێ جە خەرمانو ژیوای ئیدریس بەرزانی (1)	کورتەباس	هەورامی	
مشتێ جە خەرمانو ژیوای ئیدریس بەرزانی (2)	کورتەباس	هەورامی	
هەرمانە هەرەئێژێکی ئیدریس بەرزانی	کورتەباس	هەورامی	

QR Code: 

سەرچاوەکان

[1] تۆڕی کۆمەڵایەتی | کوردیی ناوەڕاست | تۆڕە کۆمەڵایەتییەکان؛ فەیسبوکی (Hamrin Barzani) ڕۆژی 2025-08-12

کاتی تۆمارکردن: 2025-08-12

ناوی تۆمارکار: کامەران ئاکرەیی

پۆل: وێنە و پێناس

بابەت: 18

ئیدریس بارزانی 14

20250812153513650752=q&https://www.kurdipedia.org/?lng=1



شوێن: نادیار
ڕۆژ یان ساڵی گیرانی وێنەکە: نادیار
کەسایەتییەکانی ناو وێنەکە: ئیدریس بارزانی
ناوی وێنەگر: نەناسراو. [1]

تایبەتمەندییەکانی بابەت

پارت / لایەن: پارتی دیموکراتی کوردستان | سکۆپی وێنە: ڕەنگاوڕەنگ | فۆنْدەرەکان: مێژووی هاوچەرخ | کوالیتی وێنە / دوکومێنت / فیلم: باش |

بابەتە پەیوەستکراوەکان:

ناوی بابەت	پۆل	زمان	QR
ئیدریس بارزانی 1	وێنە و پێناس	کوردیی ناوەڕاست	
ئیدریس بارزانی و مامۆستا هێدی شاعیر	وێنە و پێناس	کوردیی ناوەڕاست	
ئیدریس بارزانی: ساواک دەزانێت من ئێستا نان و تەماتە دەخۆم	کورتەباس	کوردیی ناوەڕاست	

چەمپەنەکۆتەکی و دیژارەکی ئیدریس بەرزانی	کورتەباس	هەورامی
مشتێ جە خەرمانو ژیوای ئیدریس بەرزانی (1)	کورتەباس	هەورامی
مشتێ جە خەرمانو ژیوای ئیدریس بەرزانی (2)	کورتەباس	هەورامی
هەرمانە هەرەئێژێکی ئیدریس بەرزانی	کورتەباس	هەورامی

QR Code:

سەرچاوەکان

[1] تۆڕی کۆمەڵایەتی | کوردیی ناوەڕاست | تۆڕە کۆمەڵایەتییەکان؛ فەیسبووکی (Hamrin Barzani) ڕۆژی 2025-08-12

کاتی تۆمارکردن: 2025-08-12

ناوی تۆمارکار: کامەران ئاکرەیی

پۆل: وێنە و پێناس

بابەت: 19

ئیدریس بارزانی 15

20250814154759651067=q&https://www.kurdipedia.org/?lng=1



شوێن: نادیار
ڕۆژ یان ساڵی گیرانی وێنەکە: نادیار
کەسایەتییەکانی ناو وێنەکە: ئیدریس بارزانی
ناوی وێنەگر: نەناسراو. [1]

تایبەتمەندییەکانی بابەت

پارت / لایەن: پارتی دیموکراتی کوردستان | سکۆپی وێنە: ڕەنگاوڕەنگ | فۆنْدەرەکان: مێژووی هاوچەرخ | کوالیتیی وێنە / دوکومێنت / فیلم: باش |

بابەتە پەیوەستکراوەکان:

ناوی بابەت	پۆل	زمان	QR
ئیدریس بارزانی 1	وێنە و پێناس	کوردیی ناوەڕاست	
ئیدریس بارزانی و مامۆستا هێدی شاعیر	وێنە و پێناس	کوردیی ناوەڕاست	
ئیدریس بارزانی: ساواک دەزانێت من ئێستا نان و تەماتە دەخۆم	کورتەباس	کوردیی ناوەڕاست	

چەمپەنەکۆتەکی و دیڤارەکی ئیدریس بەرزانی	کورتەباس	هەورامی
مشتێ جە خەرمانو ژیوای ئیدریس بەرزانی (1)	کورتەباس	هەورامی
مشتێ جە خەرمانو ژیوای ئیدریس بەرزانی (2)	کورتەباس	هەورامی
هەرمانە هەرەئێژێکی ئیدریس بەرزانی	کورتەباس	هەورامی

QR Code:

سەرچاوەکان

[1] تۆڕی کۆمەڵایەتی | کوردیی ناوەڕاست | تۆڕە کۆمەڵایەتییەکان؛ فەیسبووک، بیرەوەرییەکانی ئاوارەیی؛ ڕۆژی 14-08-2025

کاتی تۆمارکردن: 14-08-2025

ناوی تۆمارکار: کامەران ئاکرەیی

پۆل: وێنە و پێناس
بابەت: 20
ئیدریس بارزانی 16
20250814140519651053=q&https://www.kurdipedia.org/?lng=1



شوێن: نادیار
ڕۆژ یان ساڵی گیرانی وێنەکە: نادیار
کەسایەتییەکانی ناو وێنەکە: ئیدریس بارزانی
ناوی وێنەگر: نەناسراو. [1]

تایبەتمەندییەکانی بابەت
پارت / لایەن: پارتی دیموکراتی کوردستان | سکۆپی وێنە: ڕەنگاوڕەنگ | فۆنەرەکان: مێژووی هاوچەرخ | کوالیتی وێنە / دوکومێنت / فیلم: باش |
بابەتە پەیوەستکراوەکان:

ناوی بابەت	پۆل	زمان	QR
ئیدریس بارزانی 1	وێنە و پێناس	کوردیی ناوەڕاست	
ئیدریس بارزانی و مامۆستا هێدی شاعیر	وێنە و پێناس	کوردیی ناوەڕاست	
ئیدریس بارزانی: ساواک دەزانێت من ئێستا نان و تەماتە دەخۆم	کورتەباس	کوردیی ناوەڕاست	
چەمپەنەکۆتەکی و دیژارەکی ئیدریس بەرزانی	کورتەباس	هەورامی	
مشتێ جە خەرمانو ژیوای ئیدریس بەرزانی (1)	کورتەباس	هەورامی	
مشتێ جە خەرمانو ژیوای ئیدریس بەرزانی (2)	کورتەباس	هەورامی	
هەرمانە هەرەئێژێکی ئیدریس بەرزانی	کورتەباس	هەورامی	

QR Code:

سەرچاوەکان

[1] تۆماری تایبەت بۆ کوردیپیدیا | کوردیی ناوەڕاست | ئەم وێنەیە بەتایبەتی لەلایەن (مەتین دلۆڤان بارزانی)ەوە لە ڕۆژی 26-08-2025 بۆ کوردیپیدیا نێردراوە

کاتی تۆمارکردن: 2025-08-14

ناوی تۆمارکار: کامەران ئاکرەیی

پۆل: وێنە و پێناس
بابەت: 21
ئیدریس بارزانی 17
20250816095036651197=q&https://www.kurdipedia.org/?lng=1



شوێن: نادیار
ڕۆژ یان ساڵی گیرانی وێنەکە: نادیار
کەسایەتیی ناو وێنەکە: ئیدریس بارزانی
ناوی وێنەگر: نەناسراو. [1]

تایبەتمەندییەکانی بابەت
پارت / لایەن: پارتی دیموکراتی کوردستان | سکۆپی وێنە: ڕەنگاوڕەنگ | فۆنەرەکان: مێژووی هاوچەرخ | کوالیتیی وێنە / دوکومێنت / فیلم: باش |
بابەتە پەیوەستکراوەکان:

ناوی بابەت	پۆل	زمان	QR
ئیدریس بارزانی 1	وێنە و پێناس	کوردیی ناوەڕاست	
ئیدریس بارزانی و مامۆستا هێدی شاعیر	وێنە و پێناس	کوردیی ناوەڕاست	
ئیدریس بارزانی: ساواک دەزانێت من ئێستا نان و تەماتە دەخۆم	کورتەباس	کوردیی ناوەڕاست	
چەمپەنەکۆتەکێ و دیڤارەکێ ئیدریس بەرزانی	کورتەباس	هەورامی	
مشتێ جە خەرمانو ژیوای ئیدریس بەرزانی (1)	کورتەباس	هەورامی	
مشتێ جە خەرمانو ژیوای ئیدریس بەرزانی (2)	کورتەباس	هەورامی	
هەرمانە هەرەئێژێکێ ئیدریس بەرزانی	کورتەباس	هەورامی	

QR Code:

سەرچاوەکان

[1] تۆڕی کۆمەڵایەتی | کوردیی ناوەڕاست | تۆڕە کۆمەڵایەتییەکان: فەیسبووکی (پیرەوەریپەکانی ئاوارەیی) ڕۆژی 2025-08-16

کاتی تۆمارکردن: 2025-08-16

ناوی تۆمارکار: کامەران ئاکرەیی

پۆل: وێنە و پێناس
بابەت: 22
ئیدریس بارزانی 18
20250816100016651199=q&https://www.kurdipedia.org/?lng=1



شوێن: نادیار
ڕۆژ یان ساڵی گیرانی وێنەکە: نادیار
کەسایەتیی ناو وێنەکە: ئیدریس بارزانی
ناوی وێنەگر: نەناسراو. [1]

تایبەتمەندییەکانی بابەت
پارت / لایەن: پارتی دیموکراتی کوردستان | سکۆپی وێنە: ڕەنگاوڕەنگ | فۆنْدەرەکان: مێژووی هاوچەرخ | کوالیتیی وێنە / دوکومێنت / فیلم: باش |
بابەتە پەیوەستکراوەکان:

ناوی بابەت	پۆل	زمان	QR
ئیدریس بارزانی 1	وێنە و پێناس	کوردیی ناوەڕاست	
ئیدریس بارزانی و مامۆستا هێدی شاعیر	وێنە و پێناس	کوردیی ناوەڕاست	
ئیدریس بارزانی: ساواک دەزانێت من ئێستا نان و تەماتە دەخۆم	کورتەباس	کوردیی ناوەڕاست	
چەمپەنەکۆتەکێ و دیڤارەکێ ئیدریس بەرزانی	کورتەباس	هەورامی	
مشتێ جە خەرمانو ژیوای ئیدریس بەرزانی (1)	کورتەباس	هەورامی	
مشتێ جە خەرمانو ژیوای ئیدریس بەرزانی (2)	کورتەباس	هەورامی	
هەرمانە هەرەئێژێکێ ئیدریس بەرزانی	کورتەباس	هەورامی	

QR Code:

سەرچاوەکان

[1] تۆڕی کۆمەڵایەتی | کوردیی ناوەڕاست | تۆڕە کۆمەڵایەتییەکان؛ فەیسبووکی (Saeed Akrayi) ڕۆژی 16-2025-08

کاتی تۆمارکردن: 2025-08-16

ناوی تۆمارکار: کامەران ئاکرەیی

پۆل: وێنە و پێناس

بابەت: 23

ئیدریس بارزانی 19

20250816122631651230=q&https://www.kurdipedia.org/?lng=1



شوێن: نادیار
رۆژ یان ساڵی گیرانی وێنەکە: نادیار
کەسایەتییەکانی ناو وێنەکە: ئیدریس بارزانی لەگەڵ چەند پێشمەرگەیەک
ناوی وێنەگر: نەناسراو. [1]

تایبەتمەندییەکانی بابەت

پارت / لایەن: پارتی دیموکراتی کوردستان | سکۆپی وێنە: ڕەنگاوڕەنگ | فۆنْدەرەکان: مێژووی هاوچەرخ | کوالیتی وێنە / دوکومێنت / فیلم: باش |

بابەتە پەیوەستکراوەکان:

ناوی بابەت	پۆل	زمان	QR
ئیدریس بارزانی 1	وێنە و پێناس	کوردیی ناوەڕاست	
ئیدریس بارزانی و مامۆستا هێدی شاعیر	وێنە و پێناس	کوردیی ناوەڕاست	
ئیدریس بارزانی: ساواک دەزانێت من ئێستا نان و تەماتە دەخۆم	کورتەباس	کوردیی ناوەڕاست	

چەمپەنەکۆتەکی و دیڤارەکی ئیدریس بەرزانی	کورتەباس	هەورامی
مشتێ جە خەرمانو ژیوای ئیدریس بەرزانی (1)	کورتەباس	هەورامی
مشتێ جە خەرمانو ژیوای ئیدریس بەرزانی (2)	کورتەباس	هەورامی
هەرمانە هەرەئێژێکی ئیدریس بەرزانی	کورتەباس	هەورامی

QR Code:

سەرچاوەکان

[1] تۆڕی کۆمەڵایەتی | کوردیی ناوەڕاست | تۆڕە کۆمەڵایەتییەکان؛ فەیسبووکی (Liza Kakayi) ڕۆژی 16-2025-08

کاتی تۆمارکردن: 2025-08-16

ناوی تۆمارکار: کامەران ئاکرەیی

پۆل: وێنە و پێناس
بابەت: 24
ئیدریس بارزانی 2
20250916102204656514=q&https://www.kurdipedia.org/?lng=1



شوێن: نەزانراو
ڕۆژ یان ساڵی گیرانی وێنەکە: نەزانراو
کەسایەتییەکانی ناو وێنەکە: ئیدریس بارزانیئیدریس بارزانی
ناوی وێنەگر: نەناسراو. [1]

تایبەتمەندییەکانی بابەت

پارت / لایەن: پارتی دیموکراتی کوردستان | تایبەتمەندیی بابەت و فایلە هاوپێچکراوەکانی: وێنەی سەرەکیی ئەم بابەتە بۆ یەکەمجار لە کوردیپیدیا بڵاودەکرێتەوە | سکۆپی وێنە: ڕەنگاوڕەنگ | سەدە: سەدەی 20 (1900-1999) | کوالیتیی وێنە / دوکومێنت / فیلم: باش |

بابەتە پەیوەستکراوەکان:

ناوی بابەت	پۆل	زمان	QR
چەمپەنەکۆتەکێ و دیڤارەکێ ئیدریس بەرزانی	کورتەباس	هەورامی	
مشتێ جە خەرمانو ژیوای ئیدریس بەرزانی (1)	کورتەباس	هەورامی	
مشتێ جە خەرمانو ژیوای ئیدریس بەرزانی (2)	کورتەباس	هەورامی	
هەرمانە هەرەئێژێکێ ئیدریس بەرزانی	کورتەباس	هەورامی	

QR Code:

سەرچاوەکان

[1] ماڵپەڕ | کوردیی ناوەڕاست | ئەم وتنەیە بە تایبەتی لەلایەن مەتین دلۆڤان بارزانی-یەوە لە ڕۆژی 26-08-2025 بۆ کوردیپیدیا نێردراوە

کاتی تۆمارکردن: 2025-09-16

ناوی تۆمارکار: هەژار کامەلا

پۆل: وێنە و پێناس

بابەت: 25

ئیدریس بارزانی 20

20250816123507651234=q&https://www.kurdipedia.org/?lng=1



شوێن: نادیار
رۆژ یان ساڵی گیرانی وێنەکە: نادیار
کەسایەتییەکانی ناو وێنەکە: ئیدریس بارزانی لەگەڵ چەند کەسێکدا.
ناوی وێنەگر: نەناسراو. [1]

تایبەتمەندییەکانی بابەت

پارت / لایەن: پارتی دیموکراتی کوردستان | سکۆپی وێنە: ڕەش و سپی | فۆنْدەرەکان: مێژووی هاوچەرخ | کوالیتی وێنە / دوکومێنت / فیلم: باش |

بابەتە پەیوەستکراوەکان:

ناوی بابەت	پۆل	زمان	QR
ئیدریس بارزانی 1	وێنە و پێناس	کوردیی ناوەڕاست	
ئیدریس بارزانی و مامۆستا هێدی شاعیر	وێنە و پێناس	کوردیی ناوەڕاست	
ئیدریس بارزانی: ساواک دەزانێت من ئێستا نان و تەماتە دەخۆم	کورتەباس	کوردیی ناوەڕاست	

چەمپەنەکۆتەکی و دیڤارەکی ئیدریس بەرزانی	کورتەباس	هەورامی
مشتێ جە خەرمانو ژیوای ئیدریس بەرزانی (1)	کورتەباس	هەورامی
مشتێ جە خەرمانو ژیوای ئیدریس بەرزانی (2)	کورتەباس	هەورامی
هەرمانە هەرەئێژێکی ئیدریس بەرزانی	کورتەباس	هەورامی

QR Code:

سەرچاوەکان

[1] تۆڕی کۆمەڵایەتی | کوردیی ناوەڕاست | تۆڕە کۆمەڵایەتییەکان؛ فەیسبووکی(Seed Akrayi) ڕۆژی 16-2025-08

کاتی تۆمارکردن: 2025-08-16

ناوی تۆمارکار: کامەران ئاکرەیی

پۆل: وێنە و پێناس
بابەت: 26
ئیدریس بارزانی 21
20250816124910651238=q&https://www.kurdipedia.org/?lng=1



شوێن: بەغدا
ڕۆژ یان ساڵی گیرانی وێنەکە: 1970
کەسایەتییەکانی ناو وێنەکە: ناسراوەکان ئیدریس بارزانی, عیزەت دووری,مەسعود بارزانیمەسعود بارزانی
ناوی وێنەگر: نەناسراو. [1]

تایبەتمەندییەکانی بابەت
پارت / لایەن: پارتی دیموکراتی کوردستان | سکۆپی وێنە: ڕەش و سپی | فۆنْدەرەکان: مێژووی هاوچەرخ | کوالیتی وێنە / دوکومێنت / فیلم: باش |
بابەتە پەیوەستکراوەکان:

ناوی بابەت	پۆل	زمان	QR
ئیدریس بارزانی 1	وێنە و پێناس	کوردیی ناوەڕاست	
ئیدریس بارزانی و مامۆستا هێدی شاعیر	وێنە و پێناس	کوردیی ناوەڕاست	
ئیدریس بارزانی: ساواک دەزانێت من ئێستا نان و تەماتە دەخۆم	کورتەباس	کوردیی ناوەڕاست	

چەمپەنەکۆتەکی و دیڤارەکی ئیدریس بەرزانی	کورتەباس	هەورامی
مشتێ جە خەرمانو ژیوای ئیدریس بەرزانی (1)	کورتەباس	هەورامی
مشتێ جە خەرمانو ژیوای ئیدریس بەرزانی (2)	کورتەباس	هەورامی
هەرمانە هەرەئێژێکی ئیدریس بەرزانی	کورتەباس	هەورامی

QR Code:

سەرچاوەکان

[1] تۆڕی کۆمەڵایەتی | کوردیی ناوەڕاست | تۆڕە کۆمەڵایەتییەکان؛فەیسبووکی(Liza Kakayi) ڕۆژی 16-08-2025

کاتی تۆمارکردن: 2025-08-16

ناوی تۆمارکار: کامەران ئاکرەیی

پۆل: وێنە و پێناس

بابەت: 27

ئیدریس بارزانی 22

20250816212807651300=q&https://www.kurdipedia.org/?lng=1



شوێن: نادیار
ڕۆژ یان ساڵی گیرانی وێنەکە: نادیار
کەسایەتییەکانی ناو وێنەکە: ئیدریس بارزانی لە کاتی سەرکەوتنی ئۆتۆمبێل.
ناوی وێنەگر: نەناسراو. [1]

تایبەتمەندییەکانی بابەت

پارت / لایەن: پارتی دیموکراتی کوردستان | سکۆپی وێنە: ڕەنگاوڕەنگ | فۆنْدەرەکان: مێژووی هاوچەرخ | کوالیتی وێنە / دوکومێنت / فیلم: باش |

بابەتە پەیوەستکراوەکان:

ناوی بابەت	پۆل	زمان	QR
ئیدریس بارزانی 1	وێنە و پێناس	کوردیی ناوەڕاست	
ئیدریس بارزانی و مامۆستا هێدی شاعیر	وێنە و پێناس	کوردیی ناوەڕاست	
ئیدریس بارزانی: ساواک دەزانێت من ئێستا نان و تەماتە دەخۆم	کورتەباس	کوردیی ناوەڕاست	

چەمپەنەکۆتەکی و دیڤارەکی ئیدریس بەرزانی	کورتەباس	هەورامی
مشتێ جە خەرمانو ژیوای ئیدریس بەرزانی (1)	کورتەباس	هەورامی
مشتێ جە خەرمانو ژیوای ئیدریس بەرزانی (2)	کورتەباس	هەورامی
هەرمانە هەرەئێژێکی ئیدریس بەرزانی	کورتەباس	هەورامی

QR Code:

سەرچاوەکان

[1] تۆڕی کۆمەڵایەتی | کوردیی ناوەڕاست | تۆڕە کۆمەڵایەتییەکان؛ فەیسبووکی حەسیب ئاکرەیی ڕۆژی 16-2025-08

کاتی تۆمارکردن: 2025-08-16

ناوی تۆمارکار: کامەران ئاکرەیی

پۆل: وێنە و پێناس

بابەت: 28

ئیدریس بارزانی 23

20250816214955651307=q&https://www.kurdipedia.org/?lng=1



شوێن: نادیار
رۆژ یان ساڵی گیرانی وێنەکە: نادیار
کەسایەتییەکانی ناو وێنەکە: ئیدریس بارزانی لەگەڵ چەند کەسێکدا کە لە وێنەکەدا نەناسراونەتەوە.
ناوی وێنەگر: نەناسراو. [1]

تایبەتمەندییەکانی بابەت

پارت / لایەن: پارتی دیموکراتی کوردستان | سکۆپی وێنە: ڕەنگاوڕەنگ | فۆنْدەرەکان: مێژووی هاوچەرخ | کوالیتی وێنە / دوکومێنت / فیلم: باش |

بابەتە پەیوەستکراوەکان:

ناوی بابەت	پۆل	زمان	QR
ئیدریس بارزانی 1	وێنە و پێناس	کوردیی ناوەڕاست	
ئیدریس بارزانی و مامۆستا هێدی شاعیر	وێنە و پێناس	کوردیی ناوەڕاست	
ئیدریس بارزانی: ساواک دەزانێت من ئێستا نان و تەماتە دەخۆم	کورتەباس	کوردیی ناوەڕاست	

چەمپەنەکۆتەکی و دیڤارەکی ئیدریس بەرزانی	کورتەباس	هەورامی
مشتێ جە خەرمانو ژیوای ئیدریس بەرزانی (1)	کورتەباس	هەورامی
مشتێ جە خەرمانو ژیوای ئیدریس بەرزانی (2)	کورتەباس	هەورامی
هەرمانە هەرەئێژێکی ئیدریس بەرزانی	کورتەباس	هەورامی

QR Code:

سەرچاوەکان

[1] تۆڕی کۆمەڵایەتی | کوردیی ناوەڕاست | تۆڕە کۆمەڵایەتییەکان؛ فەیسبووکی؛ (حەمرین بارزانی) ڕۆژی 16-2025-08

کاتی تۆمارکردن: 2025-08-16

ناوی تۆمارکار: کامەران ئاکرەیی

پۆل: وێنە و پێناس
بابەت: 29
ئیدریس بارزانی 24
20250816214305651306=q&https://www.kurdipedia.org/?lng=1



شوێن: نادیار
ڕۆژ یان ساڵی گیرانی وێنەکە: نادیار
کەسایەتییەکانی ناو وێنەکە: ئیدریس بارزانی لەگەڵ کەسێکدا، کە لە وێنەکەدا نەناسراوەتەوە.
ناوی وێنەگر: نەناسراو. [1]

تایبەتمەندییەکانی بابەت

پارت / لایەن: پارتی دیموکراتی کوردستان | سکۆپی وێنە: ڕەش و سپی | فۆنْدەرەکان: مێژووی هاوچەرخ | کوالیتیی وێنە / دوکومێنت / فیلم: باش |

بابەتە پەیوەستکراوەکان:

ناوی بابەت	پۆل	زمان	QR
ئیدریس بارزانی 1	وێنە و پێناس	کوردیی ناوەڕاست	
ئیدریس بارزانی و مامۆستا هێدی شاعیر	وێنە و پێناس	کوردیی ناوەڕاست	
ئیدریس بارزانی: ساواک دەزانێت من ئێستا نان و تەماتە دەخۆم	کورتەباس	کوردیی ناوەڕاست	
چەمپەنەکۆتەکی و دیژارەکی ئیدریس بەرزانی	کورتەباس	هەورامی	
مشتێ جە خەرمانو ژیوای ئیدریس بەرزانی (1)	کورتەباس	هەورامی	
مشتێ جە خەرمانو ژیوای ئیدریس بەرزانی (2)	کورتەباس	هەورامی	
هەرمانە هەرەئێژێکی ئیدریس بەرزانی	کورتەباس	هەورامی	

QR Code:

سەرچاوەکان

[1] تۆڕی کۆمەڵایەتی | کوردیی ناوەڕاست | تۆڕە کۆمەڵایەتییەکان؛ فەیسبووک؛ (Hamrin Barzani) ڕۆژی 2025-08-16

کاتی تۆمارکردن: 2025-08-16

ناوی تۆمارکار: کامەران ئاکرەیی

پۆل: وێنە و پێناس
بابەت: 30
ئیدریس بارزانی 26
20250828095209653311=q&https://www.kurdipedia.org/?lng=1



شوێن: وڵاتی ئێران - شاری کەرەج
ڕۆژ یان ساڵی گیرانی وێنەکە: هەشتاکانی سەدەی بیستەم
کەسایەتییەکانی ناو وێنەکە: ئیدریس بارزانی
ناوی وێنەگر: نەناسراو. [1]

تایبەتمەندییەکانی بابەت
پارت / لایەن: پارتی دیموکراتی کوردستان | دەیە: 80کان (80-89) | سکۆپی وێنە: ڕەنگاوڕەنگ | سەدە: سەدەی 20 (1900-1999) | فۆلدەرەکان: مێژووی هاوچەرخ | وڵات: ئێران | کوالیتیی وێنە / دوکومێنت / فیلم: باش |

بابەتە پەیوەستکراوەکان:

ناوی بابەت	پۆل	زمان	QR
ئیدریس بارزانی 1	وێنە و پێناس	کوردیی ناوەڕاست	
ئیدریس بارزانی و مامۆستا هێدی شاعیر	وێنە و پێناس	کوردیی ناوەڕاست	
ئیدریس بارزانی: ساواک دەزانێت من ئێستا نان و تەماتە دەخۆم	کورتەباس	کوردیی ناوەڕاست	
چەمپەنەکۆتەکی و دیژارەکی ئیدریس بەرزانی	کورتەباس	هەورامی	
مشتێ جە خەرمانو ژیوای ئیدریس بەرزانی (1)	کورتەباس	هەورامی	
مشتێ جە خەرمانو ژیوای ئیدریس بەرزانی (2)	کورتەباس	هەورامی	
هەرمانە هەرەئێژێکی ئیدریس بەرزانی	کورتەباس	هەورامی	

QR Code:

سەرچاوەکان

[1] تۆماری تایبەت بۆ کوردیپێدیا | کرمانجی | ئەڤ بابەت ب تایبەتی ژ لایێ (مەتین دلۆڤان بارزانی)یڤە ل ڕۆژا 2025-08-26 بۆ کوردیپێدیایێ هاتیە فرێکرن

کاتی تۆمارکردن: 2025-08-28

ناوی تۆمارکار: کامەران ئاکرەیی

پۆل: وێنە و پێناس
بابەت: 31
ئیدریس بارزانی 27
20250828100454653312=q&https://www.kurdipedia.org/?lng=1

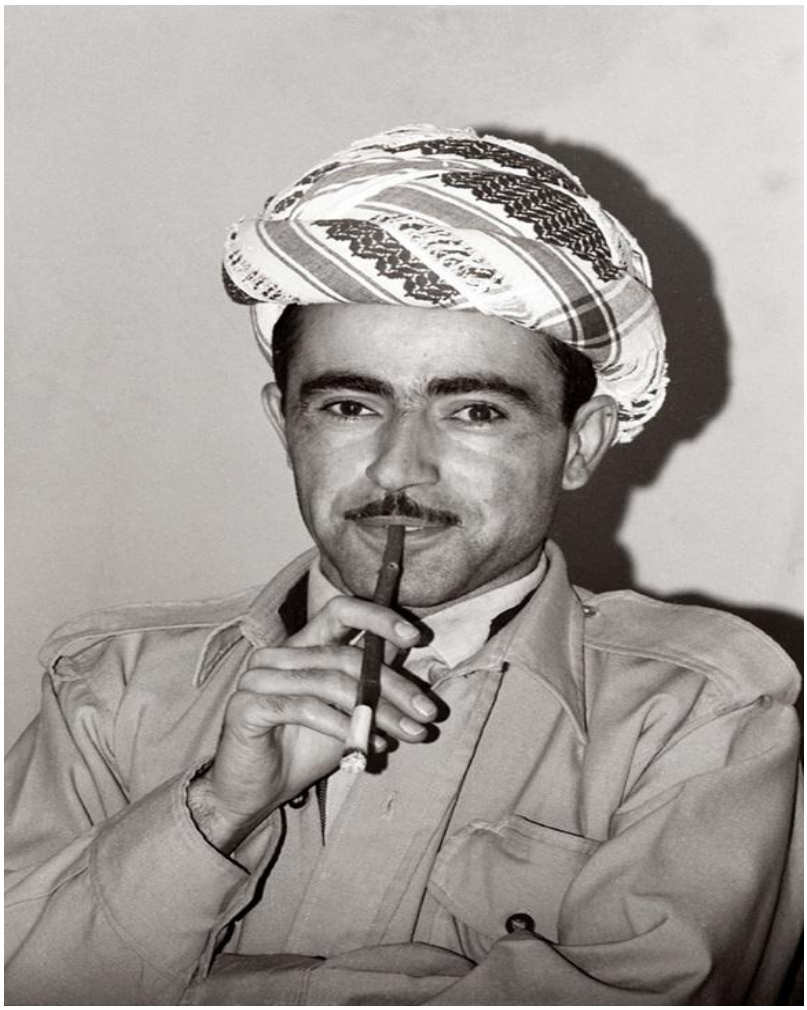

شوێن: نادیار
ڕۆژ یان ساڵی گیرانی وێنەکە: نادیار
کەسایەتیی ناو وێنەکە: ئیدریس بارزانی
ناوی وێنەگر: (نەناسراو). [1]

تایبەتمەندییەکانی بابەت
پارت / لایەن: پارتی دیموکراتی کوردستان | سکۆپی وێنە: ڕەش و سپی | فۆنْدەرەکان: مێژووی هاوچەرخ | کوالیتیی وێنە / دوکومێنت / فیلم: باش |
بابەتە پەیوەستکراوەکان:

ناوی بابەت	پۆل	زمان	QR
ئیدریس بارزانی 1	وێنە و پێناس	کوردیی ناوەڕاست	
ئیدریس بارزانی و مامۆستا هێدی شاعیر	وێنە و پێناس	کوردیی ناوەڕاست	
ئیدریس بارزانی: ساواک دەزانێت من ئێستا نان و تەماتە دەخۆم	کورتەباس	کوردیی ناوەڕاست	
چەمپەنەکۆتەکی و دیڤارەکی ئیدریس بەرزانی	کورتەباس	هەورامی	
مشتێ جە خەرمانو ژیوای ئیدریس بەرزانی (1)	کورتەباس	هەورامی	
مشتێ جە خەرمانو ژیوای ئیدریس بەرزانی (2)	کورتەباس	هەورامی	
هەرمانە هەرەئێژێکی ئیدریس بەرزانی	کورتەباس	هەورامی	

QR Code:

سەرچاوەکان

[1] تۆماری تایبەت بۆ کوردیپیدیا | کوردیی ناوەڕاست | ئەم وێنەیە بەتایبەتی لەلایەن (مەتین دلۆڤان بارزانی)ەوە لە ڕۆژی 26-08-2025 بۆ کوردیپیدیا نێردراوە

کاتی تۆمارکردن: 28-08-2025

ناوی تۆمارکار: کامەران ئاکرەیی

پۆل: وێنە و پێناس
بابەت: 32
ئیدریس بارزانی 28
20250828141342653330=q&https://www.kurdipedia.org/?lng=1



شوێن: نادیار
ڕۆژ یان ساڵی گیرانی وێنەکە: نادیار
کەسایەتیی ناو وێنەکە: ئیدریس بارزانی
ناوی وێنەگر: (نەناسراو). [1]

تایبەتمەندییەکانی بابەت

پارت / لایەن: پارتی دیموکراتی کوردستان | سکۆپی وێنە: ڕەنگاوڕەنگ | فۆنْدەرەکان: مێژووی هاوچەرخ | کوالیتیی وێنە / دوکومێنت / فیلم: باش |

بابەتە پەیوەستکراوەکان:

ناوی بابەت	پۆل	زمان	QR
ئیدریس بارزانی 1	وێنە و پێناس	کوردیی ناوەڕاست	
ئیدریس بارزانی و مامۆستا هێدی شاعیر	وێنە و پێناس	کوردیی ناوەڕاست	
ئیدریس بارزانی: ساواک دەزانێت من ئێستا نان و تەماتە دەخۆم	کورتەباس	کوردیی ناوەڕاست	

چەمپەنەکۆتەکی و دیڤارەکی ئیدریس بەرزانی	کورتەباس	هەورامی
مشتێ جە خەرمانو ژیوای ئیدریس بەرزانی (1)	کورتەباس	هەورامی
مشتێ جە خەرمانو ژیوای ئیدریس بەرزانی (2)	کورتەباس	هەورامی
هەرمانە هەرەئێژێکی ئیدریس بەرزانی	کورتەباس	هەورامی

QR Code:

سەرچاوەکان

[1] تۆماری تایبەت بۆ کوردیپیدیا | کوردی ناوەڕاست | ئەم وتنەیە بەتایبەتی لەلایەن (مەتین بارزانی)ەوە لە ڕۆژی 26-08-2025 بۆ کوردیپیدیا نێردراوە

کاتی تۆمارکردن: 28-08-2025

ناوی تۆمارکار: کامەران ئاکرەیی

پۆل: وێنە و پێناس
بابەت: 33
ئیدریس بارزانی 29
20250828141646653332=q&https://www.kurdipedia.org/?lng=1



شوێن: نادیار
ڕۆژ یان ساڵی گیرانی وێنەکە: نادیار
کەسایەتیی ناو وێنەکە: ئیدریس بارزانی
ناوی وێنەگر: (نەناسراو). [1]

تایبەتمەندییەکانی بابەت
پارت / لایەن: پارتی دیموکراتی کوردستان | سکۆپی وێنە: ڕەنگاوڕەنگ | فۆنْدەرەکان: مێژووی هاوچەرخ | کوالیتیی وێنە / دوکومێنت / فیلم: باش |
بابەتە پەیوەستکراوەکان:

ناوی بابەت	پۆل	زمان	QR
ئیدریس بارزانی 1	وێنە و پێناس	کوردیی ناوەڕاست	
ئیدریس بارزانی و مامۆستا هێدی شاعیر	وێنە و پێناس	کوردیی ناوەڕاست	
ئیدریس بارزانی: ساواک دەزانێت من ئێستا نان و تەماتە دەخۆم	کورتەباس	کوردیی ناوەڕاست	
چەمپەنەکۆتەکی و دیژارەکی ئیدریس بەرزانی	کورتەباس	هەورامی	
مشتێ جە خەرمانو ژیوای ئیدریس بەرزانی (1)	کورتەباس	هەورامی	
مشتێ جە خەرمانو ژیوای ئیدریس بەرزانی (2)	کورتەباس	هەورامی	
هەرمانە هەرەئێژێکی ئیدریس بەرزانی	کورتەباس	هەورامی	

QR Code:

سەرچاوەکان

[1] تۆماری تایبەت بۆ کوردیپیدیا | کوردیی ناوەڕاست | ئەم وێنەیە بەتایبەتی لەلایەن (مەتین دلۆڤان بارزانی)ەوە لە ڕۆژی 26-08-2025 بۆ کوردیپیدیا نێردراوە

کاتی تۆمارکردن: 28-08-2025

ناوی تۆمارکار: کامەران ئاکرەیی

پۆل: وێنە و پێناس
بابەت: 34
ئیدریس بارزانی 3
20250918093630656680=q&https://www.kurdipedia.org/?lng=1

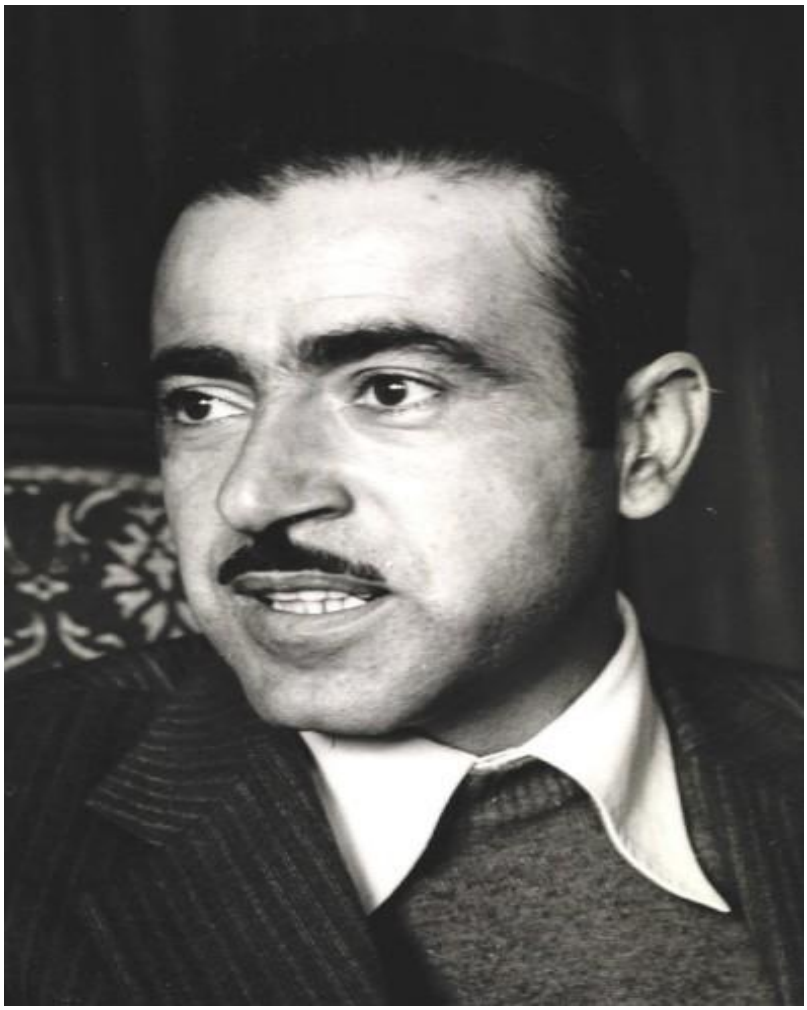

شوێن: نادیار
ڕۆژ یان ساڵی گیرانی وێنەکە: نەزانراو
کەسایەتیی ناو وێنەکە: ئیدریس بارزانیئیدریس بارزانی
ناوی وێنەگر: نەناسراو [1]

تایبەتمەندییەکانی بابەت

پارت / لایەن: پارتی دیموکراتی کوردستان | تایبەتمەندیی بابەت و فایلە هاوپێچکراوەکانی: وێنەی سەرەکیی ئەم بابەتە بۆ یەکەمجار لە کوردیپیدیا بڵاودەکرێتەوە | سکۆپی وێنە: ڕەش و سپی | سەدە: سەدەی 20 (1900-1999) | کوالیتیی وێنە / دوکومێنت / فیلم: زۆر باش |

بابەتە پەیوەستکراوەکان:

ناوی بابەت	پۆل	زمان	QR
چەمپەنەکۆتەکێ و دیڤارەکێ ئیدریس بەرزانی	کورتەباس	هەورامی	
مشتێ جە خەرمانو ژیوای ئیدریس بەرزانی (1)	کورتەباس	هەورامی	
مشتێ جە خەرمانو ژیوای ئیدریس بەرزانی (2)	کورتەباس	هەورامی	
هەرمانە هەرەئێژێکێ ئیدریس بەرزانی	کورتەباس	هەورامی	

QR Code:

سەرچاوەکان

[1] ماڵپەڕ | کوردیی ناوەڕاست | ئەم وتنەیە بە تایبەتی لەلایەن مەتین دلۆڤان بارزانی-یەوە لە ڕۆژی 26-08-2025 بۆ کوردیپیدیا نێردراوە

کاتی تۆمارکردن: 2025-09-18

ناوی تۆمارکار: هەژار کامەلا

پۆل: وێنە و پێناس

بابەت: 35

ئیدریس بارزانی 30

20250829113518653425=q&https://www.kurdipedia.org/?lng=1



شوێن: نادیار
ڕۆژ یان ساڵی گیرانی وێنەکە: نادیار
کەسایەتییەکانی ناو وێنەکە: ئیدریس بارزانی
ناوی وێنەگر: نەناسراو. [1]

تایبەتمەندییەکانی بابەت

پارت / لایەن: پارتی دیموکراتی کوردستان | سکۆپی وێنە: ڕەش و سپی | فۆنْدەرەکان: مێژووی هاوچەرخ | کوالیتی وێنە / دوکومێنت / فیلم: باش |

بابەتە پەیوەستکراوەکان:

ناوی بابەت	پۆل	زمان	QR
ئیدریس بارزانی 1	وێنە و پێناس	کوردیی ناوەڕاست	
ئیدریس بارزانی و مامۆستا هێدی شاعیر	وێنە و پێناس	کوردیی ناوەڕاست	
ئیدریس بارزانی: ساواک دەزانێت من ئێستا نان و تەماتە دەخۆم	کورتەباس	کوردیی ناوەڕاست	

چەمپەنەکۆتەکی و دیژارەکی ئیدریس بەرزانی	کورتەباس	هەورامی
مشتێ جە خەرمانو ژیوای ئیدریس بەرزانی (1)	کورتەباس	هەورامی
مشتێ جە خەرمانو ژیوای ئیدریس بەرزانی (2)	کورتەباس	هەورامی
هەرمانە هەرەئێژێکی ئیدریس بەرزانی	کورتەباس	هەورامی

QR Code:

سەرچاوەکان

[1] تۆماری تایبەت بۆ کوردیپیدیا | کوردی ناوەڕاست | ئەم وتنەیە بەتایبەتی لەلایەن (مەتین دلۆڤان بارزانی)ەوە لە ڕۆژی 26-08-2025 بۆ کوردیپیدیا نێردراوە

کاتی تۆمارکردن: 29-08-2025

ناوی تۆمارکار: کامەران ئاکرەیی

پۆل: وێنە و پێناس

بابەت: 36

ئیدریس بارزانی 31

20250829113817653426=q&https://www.kurdipedia.org/?lng=1



شوێن: نادیار
ڕۆژ یان ساڵی گیرانی وێنەکە: نادیار
کەسایەتیی ناو وێنەکە: ئیدریس بارزانی
ناوی وێنەگر: (نەناسراو). [1]

تایبەتمەندییەکانی بابەت

پارت / لایەن: پارتی دیموکراتی کوردستان | سکۆپی وێنە: ڕەنگاوڕەنگ | فۆنْدەرەکان: مێژووی هاوچەرخ | کوالیتیی وێنە / دوکومێنت / فیلم: باش |

بابەتە پەیوەستکراوەکان:

ناوی بابەت	پۆل	زمان	QR
ئیدریس بارزانی 1	وێنە و پێناس	کوردیی ناوەڕاست	
ئیدریس بارزانی و مامۆستا هێدی شاعیر	وێنە و پێناس	کوردیی ناوەڕاست	
ئیدریس بارزانی: ساواک دەزانێت من ئێستا نان و تەماتە دەخۆم	کورتەباس	کوردیی ناوەڕاست	

چەمپەنەکۆتەکی و دیڤارەکی ئیدریس بەرزانی	کورتەباس	هەورامی
مشتێ جە خەرمانو ژیوای ئیدریس بەرزانی (1)	کورتەباس	هەورامی
مشتێ جە خەرمانو ژیوای ئیدریس بەرزانی (2)	کورتەباس	هەورامی
هەرمانە هەرەئێژێکی ئیدریس بەرزانی	کورتەباس	هەورامی

QR Code:

سەرچاوەکان

[1] تۆماری تایبەت بۆ کوردیپیدیا | کوردی ناوەڕاست | ئەم وتنەیە بەتایبەتی لەلایەن (مەتین دلۆڤان بارزانی)ەوە لە ڕۆژی 26-08-2025 بۆ کوردیپیدیا نێردراوە

کاتی تۆمارکردن: 29-08-2025

ناوی تۆمارکار: کامەران ئاکرەیی

پۆل: وێنە و پێناس
بابەت: 37
ئیدریس بارزانی 32
20250830141838653503=q&https://www.kurdipedia.org/?lng=1



شوێن: نادیار
ڕۆژ یان ساڵی گیرانی وێنەکە: نادیار
کەسایەتییەکانی ناو وێنەکە: ئیدریس بارزانی
ناوی وێنەگر: نەناسراو. [1]

تایبەتمەندییەکانی بابەت

پارت / لایەن: پارتی دیموکراتی کوردستان | سکۆپی وێنە: ڕەنگاوڕەنگ | فۆنْدەرەکان: مێژووی هاوچەرخ | کوالیتی وێنە / دوکومێنت / فیلم: خراپ |

بابەتە پەیوەستکراوەکان:

ناوی بابەت	پۆل	زمان	QR
ئیدریس بارزانی 1	وێنە و پێناس	کوردیی ناوەڕاست	
ئیدریس بارزانی و مامۆستا هێدی شاعیر	وێنە و پێناس	کوردیی ناوەڕاست	
ئیدریس بارزانی: ساواک دەزانێت من ئێستا نان و تەماتە دەخۆم	کورتەباس	کوردیی ناوەڕاست	

چەمپەنەکۆتەکی و دیژارەکی ئیدریس بەرزانی	کورتەباس	هەورامی
مشتێ جە خەرمانو ژیوای ئیدریس بەرزانی (1)	کورتەباس	هەورامی
مشتێ جە خەرمانو ژیوای ئیدریس بەرزانی (2)	کورتەباس	هەورامی
هەرمانە هەرەئێژێکی ئیدریس بەرزانی	کورتەباس	هەورامی

QR Code:

سەرچاوەکان

[1] تۆماری تایبەت بۆ کوردیپیدیا | کوردی ناوەڕاست | ئەم وتنەیە بەتایبەتی لەلایەن (مەتین دلۆڤان بارزانی)ەوە لە ڕۆژی 26-08-2025 بۆ کوردیپیدیا نێردراوە

کاتی تۆمارکردن: 30-08-2025

ناوی تۆمارکار: کامەران ئاکرەیی

پۆل: وێنە و پێناس

بابەت: 38

ئیدریس بارزانی 33

20250830142321653504=q&https://www.kurdipedia.org/?lng=1



شوێن: نادیار
ڕۆژ یان ساڵی گیرانی وێنەکە: نادیار
کەسایەتیی ناو وێنەکە: ئیدریس بارزانی
ناوی وێنەگر: (نەناسراو). [1]

تایبەتمەندییەکانی بابەت

پارت / لایەن: پارتی دیموکراتی کوردستان | سکۆپی وێنە: ڕەش و سپی | فۆنْدەرەکان: مێژووی هاوچەرخ | کوالیتیی وێنە / دوکومێنت / فیلم: باش |

بابەتە پەیوەستکراوەکان:

ناوی بابەت	پۆل	زمان	QR
ئیدریس بارزانی 1	وێنە و پێناس	کوردیی ناوەڕاست	
ئیدریس بارزانی و مامۆستا هێدی شاعیر	وێنە و پێناس	کوردیی ناوەڕاست	
ئیدریس بارزانی: ساواک دەزانێت من ئێستا نان و تەماتە دەخۆم	کورتەباس	کوردیی ناوەڕاست	

چەمپەنەکۆتەکی و دیڤارەکی ئیدریس بەرزانی	کورتەباس	هەورامی
مشتێ جە خەرمانو ژیوای ئیدریس بەرزانی (1)	کورتەباس	هەورامی
مشتێ جە خەرمانو ژیوای ئیدریس بەرزانی (2)	کورتەباس	هەورامی
هەرمانە هەرەئێژێکی ئیدریس بەرزانی	کورتەباس	هەورامی

QR Code:

سەرچاوەکان

[1] تۆماری تایبەت بۆ کوردیپیدیا | کوردی ناوەڕاست | ئەم وتنەیە بەتایبەتی لەلایەن (مەتین دلۆڤان بارزانی)ەوە لە ڕۆژی 26-08-2025 بۆ کوردیپیدیا نێردراوە

کاتی تۆمارکردن: 30-08-2025

ناوی تۆمارکار: کامەران ئاکرەیی

پۆل: وێنە و پێناس
بابەت: 39
ئیدریس بارزانی 33ب
20250915112941656361=q&https://www.kurdipedia.org/?lng=1



شوێن: نەزانراو
ساڵی گیرانی وێنەکە: نەزانراو
کەسایەتی ناسراوی ناو وێنەکە: ئیدریس بارزانیئیدریس بارزانی
ناوی وێنەگر: نەناسراو. [1]

تایبەتمەندییەکانی بابەت

پارت / لایەن: پارتی دیموکراتی کوردستان | تایبەتمەندیی بابەت و فایلە هاوپێچکراوەکانی: ئەم بابەتە بۆ یەکەمجار لە کوردیپێدیا بڵاودەکرێتەوە | وێنەی سەرەکیی ئەم بابەتە بۆ یەکەمجار لە کوردیپێدیا بڵاودەکرێتەوە | سکۆپی وێنە: ڕەش و سپی | سەدە: سەدەی 20 (1900-1999) | فۆنْدەرەکان: میژووی هاوچەرخ | کوالیتیی وێنە / دوکومێنت / فیلم: باش |

بابەتە پەیوەستکراوەکان:

ناوی بابەت	پۆل	زمان	QR
ئیدریس بارزانی 1	وێنە و پێناس	کوردیی ناوەڕاست	
ئیدریس بارزانی و مامۆستا هێدی شاعیر	وێنە و پێناس	کوردیی ناوەڕاست	

چەمپەنەکۆتەکی و دیڤارەکی ئیدریس بەرزانی	کورتەباس	هەورامی
مشتێ جە خەرمانو ژیوای ئیدریس بەرزانی (1)	کورتەباس	هەورامی
مشتێ جە خەرمانو ژیوای ئیدریس بەرزانی (2)	کورتەباس	هەورامی
هەرمانە هەرەئێژێکی ئیدریس بەرزانی	کورتەباس	هەورامی

QR Code:

سەرچاوەکان

[1] تۆماری تایبەت بۆ کوردیپیدیا | کوردی ناوەڕاست | ئەم وتنەیە بە تایبەتی لەلایەن مەتین دلۆڤان بارزانی-یەوە لە ڕۆژی 26-08-2025 بۆ کوردیپیدیا نێردراوە

کاتی تۆمارکردن: 15-09-2025

ناوی تۆمارکار: سارا سەردار

پۆل: وێنە و پێناس

بابەت: 40

ئیدریس بارزانی 34

20250830143041653505=q&https://www.kurdipedia.org/?lng=1



شوێن: نادیار
ڕۆژ یان ساڵی گیرانی وێنەکە: نادیار
کەسایەتییەکانی ناو وێنەکە: ئیدریس بارزانی
ناوی وێنەگر: نەناسراو. [1]

تایبەتمەندییەکانی بابەت

پارت / لایەن: پارتی دیموکراتی کوردستان | سکۆپی وێنە: ڕەنگاوڕەنگ | فۆنەرەکان: مێژووی هاوچەرخ | کوالیتی وێنە / دوکومێنت / فیلم: باش |

بابەتە پەیوەستکراوەکان:

ناوی بابەت	پۆل	زمان	QR
ئیدریس بارزانی 1	وێنە و پێناس	کوردیی ناوەڕاست	
ئیدریس بارزانی و مامۆستا هێدی شاعیر	وێنە و پێناس	کوردیی ناوەڕاست	
ئیدریس بارزانی: ساواک دەزانێت من ئێستا نان و تەماتە دەخۆم	کورتەباس	کوردیی ناوەڕاست	
چەمپەنەکۆتەکی و دیڤارەکی ئیدریس بەرزانی	کورتەباس	هەورامی	
مشتێ جە خەرمانو ژیوای ئیدریس بەرزانی (1)	کورتەباس	هەورامی	
مشتێ جە خەرمانو ژیوای ئیدریس بەرزانی (2)	کورتەباس	هەورامی	
هەرمانە هەرەئێژێکی ئیدریس بەرزانی	کورتەباس	هەورامی	

QR Code:

سەرچاوەکان

[1] تۆماری تایبەت بۆ کوردیپیدیا | کوردیی ناوەڕاست | ئەم وێنەیە بەتایبەتی لەلایەن (مەتین دلۆڤان بارزانی)ەوە لە ڕۆژی 26-08-2025 بۆ کوردیپیدیا نێردراوە

کاتی تۆمارکردن: 30-08-2025

ناوی تۆمارکار: کامەران ئاکرەیی

پۆل: وێنە و پێناس
بابەت: 41
ئیدریس بارزانی 34ب
20250915180353656395=q&https://www.kurdipedia.org/?lng=1



شوێن: نەزانراو
ساڵی گیرانی وێنەکە: نەزانراو
کەسایەتی ناسراوی ناو وێنەکە: ئیدریس بارزانیئیدریس بارزانی
ناوی وێنەگر: نەناسراو. [1]

تایبەتمەندییەکانی بابەت

پارت / لایەن: پارتی دیموکراتی کوردستان | تایبەتمەندیی بابەت و فایلە هاوپێچکراوەکانی: ئەم بابەتە بۆ یەکەمجار لە کوردیپێدیا بڵاودەکرێتەوە | وێنەی سەرەکیی ئەم بابەتە بۆ یەکەمجار لە کوردیپێدیا بڵاودەکرێتەوە | سکۆپی وێنە: ڕەش و سپی | سەدە: سەدەی 20 (1900-1999) | فۆنْدەرەکان: مێژووی هاوچەرخ | کوالیتیی وێنە / دوکومێنت / فیلم: باش |

بابەتە پەیوەستکراوەکان:

ناوی بابەت	پۆل	زمان	QR
چەمپەنەکۆتەکێ و دیژارەکێ ئیدریس بەرزانی	کورتەباس	هەورامی	
مشتێ جە خەرمانو ژیوای ئیدریس بەرزانی (1)	کورتەباس	هەورامی	

مشتێ جە خەرمانو ژیوای ئیدریس بەرزانی (2)	کورتەباس	هەورامی
هەرمانە هەرەئێژێکی ئیدریس بەرزانی	کورتەباس	هەورامی

QR Code:

سەرچاوەکان

[1] تۆماری تایبەت بۆ کوردیپیدیا | کوردیی ناوەڕاست | ئەم وتنەیە بە تایبەتی لەلایەن مەتین دلۆڤان بارزانی-یەوە لە ڕۆژی 26-08-2025 بۆ کوردیپیدیا نێردراوە.

کاتی تۆمارکردن: 2025-09-15

ناوی تۆمارکار: سارا سەردار

پۆل: وێنە و پێناس
بابەت: 42
ئیدریس بارزانی 35
20250830143313653506=q&https://www.kurdipedia.org/?lng=1



شوێن: نادیار
ڕۆژ یان ساڵی گیرانی وێنەکە: نادیار
کەسایەتیی ناو وێنەکە: ئیدریس بارزانی
ناوی وێنەگر: (نەناسراو). [1]

تایبەتمەندییەکانی بابەت
پارت / لایەن: پارتی دیموکراتی کوردستان | سکۆپی وێنە: ڕەش و سپی | فۆنْدەرەکان: مێژووی هاوچەرخ | کوالیتیی وێنە / دوکومێنت / فیلم: باش |
بابەتە پەیوەستکراوەکان:

ناوی بابەت	پۆل	زمان	QR
ئیدریس بارزانی 1	وێنە و پێناس	کوردیی ناوەڕاست	
ئیدریس بارزانی و مامۆستا هێدی شاعیر	وێنە و پێناس	کوردیی ناوەڕاست	
ئیدریس بارزانی: ساواک دەزانێت من ئێستا نان و تەماتە دەخۆم	کورتەباس	کوردیی ناوەڕاست	
چەمپەنەکۆتەکی و دیژارەکی ئیدریس بەرزانی	کورتەباس	هەورامی	
مشتێ جە خەرمانو ژیوای ئیدریس بەرزانی (1)	کورتەباس	هەورامی	
مشتێ جە خەرمانو ژیوای ئیدریس بەرزانی (2)	کورتەباس	هەورامی	
هەرمانە هەرەئێژێکی ئیدریس بەرزانی	کورتەباس	هەورامی	

QR Code:

سەرچاوەکان

[1] تۆماری تایبەت بۆ کوردیپیدیا | کوردیی ناوەڕاست | ئەم وێنەیە بەتایبەتی لەلایەن (مەتین دلۆڤان بارزانی)ەوە لە ڕۆژی 26-08-2025 بۆ کوردیپیدیا نێردراوە

کاتی تۆمارکردن: 30-08-2025

ناوی تۆمارکار: کامەران ئاکرەیی

پۆل: وێنە و پێناس
بابەت: 43
ئیدریس بارزانی 36
20250830143637653508=q&https://www.kurdipedia.org/?lng=1



شوێن: نادیار
ڕۆژ یان ساڵی گیرانی وێنەکە: نادیار
کەسایەتییەکانی ناو وێنەکە: ئیدریس بارزانی
ناوی وێنەگر: نەناسراو. [1]

تایبەتمەندییەکانی بابەت
پارت / لایەن: پارتی دیموکراتی کوردستان | سکۆپی وێنە: ڕەش و سپی | فۆنْدەرەکان: مێژووی هاوچەرخ | کوالیتی وێنە / دوکومێنت / فیلم: باش |
بابەتە پەیوەستکراوەکان:

ناوی بابەت	پۆل	زمان	QR
ئیدریس بارزانی 1	وێنە و پێناس	کوردیی ناوەڕاست	
ئیدریس بارزانی و مامۆستا هێدی شاعیر	وێنە و پێناس	کوردیی ناوەڕاست	
ئیدریس بارزانی: ساواک دەزانێت من ئێستا نان و تەماتە دەخۆم	کورتەباس	کوردیی ناوەڕاست	
چەمپەنەکۆتەکی و دیڤارەکی ئیدریس بەرزانی	کورتەباس	هەورامی	
مشتێ جە خەرمانو ژیوای ئیدریس بەرزانی (1)	کورتەباس	هەورامی	
مشتێ جە خەرمانو ژیوای ئیدریس بەرزانی (2)	کورتەباس	هەورامی	
هەرمانە هەرەئێژێکی ئیدریس بەرزانی	کورتەباس	هەورامی	

QR Code:

سەرچاوەکان

[1] تۆماری تایبەت بۆ کوردیپیدیا | کوردیی ناوەڕاست | ئەم وێنەیە بەتایبەتی لەلایەن (مەتین دلۆڤان بارزانی)ەوە لە ڕۆژی 26-08-2025 بۆ کوردیپیدیا نێردراوە

کاتی تۆمارکردن: 30-08-2025

ناوی تۆمارکار: کامەران ئاکرەیی

پۆل: وێنە و پێناس
بابەت: 44
ئیدریس بارزانی 37
20250830143850653509=q&https://www.kurdipedia.org/?lng=1

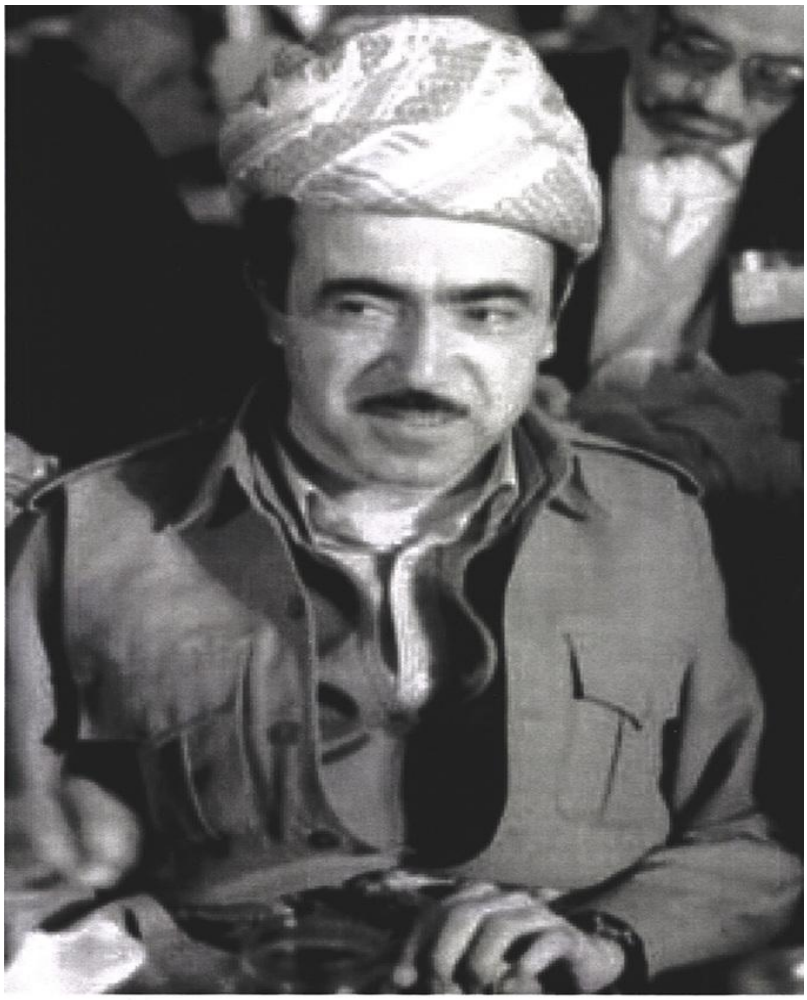

شوێن: نادیار
ڕۆژ یان ساڵی گیرانی وێنەکە: نادیار
کەسایەتیی ناو وێنەکە: ئیدریس بارزانی
ناوی وێنەگر: (نەناسراو). [1]

تایبەتمەندییەکانی بابەت
پارت / لایەن: پارتی دیموکراتی کوردستان | سکۆپی وێنە: ڕەش و سپی | فۆنْدەرەکان: مێژووی هاوچەرخ | کوالیتیی وێنە / دوکومێنت / فیلم: باش |
بابەتە پەیوەستکراوەکان:

ناوی بابەت	پۆل	زمان	QR
ئیدریس بارزانی 1	وێنە و پێناس	کوردیی ناوەڕاست	
ئیدریس بارزانی و مامۆستا هێدی شاعیر	وێنە و پێناس	کوردیی ناوەڕاست	
ئیدریس بارزانی: ساواک دەزانێت من ئێستا نان و تەماتە دەخۆم	کورتەباس	کوردیی ناوەڕاست	
چەمپەنەکۆتەکی و دیژارەکی ئیدریس بەرزانی	کورتەباس	هەورامی	
مشتێ جە خەرمانو ژیوای ئیدریس بەرزانی (1)	کورتەباس	هەورامی	
مشتێ جە خەرمانو ژیوای ئیدریس بەرزانی (2)	کورتەباس	هەورامی	
هەرمانە هەرەئێژێکی ئیدریس بەرزانی	کورتەباس	هەورامی	

QR Code:

سەرچاوەکان

[1] تۆماری تایبەت بۆ کوردیپیدیا | کوردیی ناوەڕاست | ئەم وێنەیە بەتایبەتی لەلایەن (مەتین دلۆڤان بارزانی)ەوە لە ڕۆژی 26-08-2025 بۆ کوردیپیدیا نێردراوە

کاتی تۆمارکردن: 30-08-2025

ناوی تۆمارکار: کامەران ئاکرەیی

پۆل: وێنە و پێناس
بابەت: 45
ئیدریس بارزانی 38
20250830150630653510=q&https://www.kurdipedia.org/?lng=1



شوێن: نادیار
ڕۆژ یان ساڵی گیرانی وێنەکە: نادیار
کەسایەتییەکانی ناو وێنەکە: ئیدریس بارزانی
ناوی وێنەگر: نەناسراو. [1]

تایبەتمەندییەکانی بابەت

پارت / لایەن: پارتی دیموکراتی کوردستان | سکۆپی وێنە: ڕەنگاوڕەنگ | فۆنْدەرەکان: مێژووی هاوچەرخ | کوالیتی وێنە / دوکومێنت / فیلم: خراپ |

بابەتە پەیوەستکراوەکان:

ناوی بابەت	پۆل	زمان	QR
ئیدریس بارزانی 1	وێنە و پێناس	کوردیی ناوەڕاست	
ئیدریس بارزانی و مامۆستا هێدی شاعیر	وێنە و پێناس	کوردیی ناوەڕاست	
چەمپەنەکۆتەکێ و دیژارەکێ ئیدریس بەرزانی	کورتەباس	هەورامی	

مشتێ جە خەرمانو ژیوای ئیدریس بەرزانی (1)	کورتەباس	هەورامی
مشتێ جە خەرمانو ژیوای ئیدریس بەرزانی (2)	کورتەباس	هەورامی
هەرمانە هەرەئێژێکی ئیدریس بەرزانی	کورتەباس	هەورامی

QR Code:

سەرچاوەکان

[1] تۆماری تایبەت بۆ کوردیپیدیا | کوردیی ناوەڕاست | ئەم وتنەیە بەتایبەتی لەلایەن (مەتین دلۆڤان بارزانی)ەوە لە ڕۆژی 26-08-2025 بۆ کوردیپیدیا نێردراوە

کاتی تۆمارکردن: 30-08-2025

ناوی تۆمارکار: کامەران ئاکرەیی

پۆل: وێنە و پێناس
بابەت: 46
ئیدریس بارزانی 39
20250831114001653566=q&https://www.kurdipedia.org/?lng=1



شوێن: نادیار
ڕۆژ یان ساڵی گیرانی وێنەکە: نادیار
کەسایەتییەکانی ناو وێنەکە: ئیدریس بارزانی
ناوی وێنەگر: نەناسراو. [1]

تایبەتمەندییەکانی بابەت

پارت / لایەن: پارتی دیموکراتی کوردستان | سکۆپی وێنە: ڕەنگاوڕەنگ | فۆنْدەرەکان: مێژووی هاوچەرخ | کوالیتی وێنە / دوکومێنت / فیلم: باش |

بابەتە پەیوەستکراوەکان:

ناوی بابەت	پۆل	زمان	QR
ئیدریس بارزانی 1	وێنە و پێناس	کوردیی ناوەڕاست	
ئیدریس بارزانی و مامۆستا هێدی شاعیر	وێنە و پێناس	کوردیی ناوەڕاست	
چەمپەنەکۆتەکی و دیژارەکی ئیدریس بەرزانی	کورتەباس	هەورامی	

مشتێ جە خەرمانو ژیوای ئیدریس بەرزانی (1)	کورتەباس	هەورامی
مشتێ جە خەرمانو ژیوای ئیدریس بەرزانی (2)	کورتەباس	هەورامی
هەرمانە هەرەئێژێکی ئیدریس بەرزانی	کورتەباس	هەورامی

QR Code:

سەرچاوەکان

[1] تۆماری تایبەت بۆ کوردیپیدیا | کوردیی ناوەڕاست | ئەم وتنەیە بەتایبەتی لەلایەن (فاروق ئاکرەیی)ەوە لە ڕۆژی 31-08-2025 بۆ کوردیپیدیا نێردراوە

کاتی تۆمارکردن: 31-08-2025

ناوی تۆمارکار: کامەران ئاکرەیی

پۆل: وێنە و پێناس
بابەت: 47
ئیدریس بارزانی 4
20250918101746656683=q&https://www.kurdipedia.org/?lng=1



شوێن: نادیار
ڕۆژ یان ساڵی گیرانی وێنەکە: نەزانراو
کەسایەتیی ناو وێنەکە: ئیدریس بارزانیئیدریس بارزانی
ناوی وێنەگر: نەناسراو [1]

تایبەتمەندییەکانی بابەت

پارت / لایەن: پارتی دیموکراتی کوردستان | تایبەتمەندیی بابەت و فایلە هاوپێچکراوەکانی: وێنەی سەرەکیی ئەم بابەتە بۆ یەکەمجار لە کوردیپیدیا بڵاودەکرێتەوە | سکۆپی وێنە: ڕەش و سپی | سەدە: سەدەی 20 (1900-1999) | کوالیتیی وێنە / دوکومێنت / فیلم: باش |

بابەتە پەیوەستکراوەکان:

ناوی بابەت	پۆل	زمان	QR
چەمپەنەکۆتەکێ و دیڤارەکێ ئیدریس بەرزانی	کورتەباس	هەورامی	
مشتێ جە خەرمانو ژیوای ئیدریس بەرزانی (1)	کورتەباس	هەورامی	
مشتێ جە خەرمانو ژیوای ئیدریس بەرزانی (2)	کورتەباس	هەورامی	
هەرمانە هەرەئێژێکێ ئیدریس بەرزانی	کورتەباس	هەورامی	

QR Code:

سەرچاوەکان

[1] ماڵپەڕ | کوردیی ناوەڕاست | ئەم وتنەیە بە تایبەتی لەلایەن مەتین دلۆڤان بارزانی-یەوە لە ڕۆژی 26-08-2025 بۆ کوردیپیدیا نێردراوە

کاتی تۆمارکردن: 2025-09-18

ناوی تۆمارکار: هەژار کامەلا

پۆل: وێنە و پێناس
بابەت: 48
ئیدریس بارزانی 40
20250831123703653568=q&https://www.kurdipedia.org/?lng=1



شوێن: کوێستانەکانی وڵات
ڕۆژ یان ساڵی گیرانی وێنەکە: نادیار
کەسایەتییەکانی ناو وێنەکە: ئیدریس بارزانی
ناوی وێنەگر: نەناسراو. [1]

تایبەتمەندییەکانی بابەت

پارت / لایەن: پارتی دیموکراتی کوردستان | سکۆپی وێنە: ڕەنگاوڕەنگ | فۆنْدەرەکان: مێژووی هاوچەرخ | کوالیتی وێنە / دوکومێنت / فیلم: باش |

بابەتە پەیوەستکراوەکان:

ناوی بابەت	پۆل	زمان	QR
ئیدریس بارزانی 1	وێنە و پێناس	کوردیی ناوەڕاست	
ئیدریس بارزانی و مامۆستا هێدی شاعیر	وێنە و پێناس	کوردیی ناوەڕاست	
چەمپەنەکۆتەکی و دیڤارەکی ئیدریس بەرزانی	کورتەباس	هەورامی	

مشتێ جە خەرمانو ژیوای ئیدریس بەرزانی (1)	کورتەباس	هەورامی
مشتێ جە خەرمانو ژیوای ئیدریس بەرزانی (2)	کورتەباس	هەورامی
هەرمانە هەرەئەژێکی ئیدریس بەرزانی	کورتەباس	هەورامی

QR Code:

سەرچاوەکان

[1] تۆماری تایبەت بۆ کوردیپیدیا | کوردیی ناوەڕاست | ئەم وتنەیە بەتایبەتی لەلایەن (فاروق ئاکرەیی)ەوە لە ڕۆژی 31-08-2025 بۆ کوردیپیدیا نێردراوە

کاتی تۆمارکردن: 31-08-2025

ناوی تۆمارکار: کامەران ئاکرەیی

پۆل: وێنە و پێناس
بابەت: 49
ئیدریس بارزانی 40ب
20250915182619656401=q&https://www.kurdipedia.org/?lng=1



شوێن: نەزانراو
ساڵی گیرانی وێنەکە: نەزانراو
کەسایەتی ناسراوی ناو وێنەکە: ئیدریس بارزانیئیدریس بارزانی
ناوی وێنەگر: نەناسراو. [1]

تایبەتمەندییەکانی بابەت

پارت / لایەن: پارتی دیموکراتی کوردستان | تایبەتمەندیی بابەت و فایلە هاوپێچکراوەکانی: ئەم بابەتە بۆ یەکەمجار لە کوردیپێدیا بڵاودەکرێتەوە | وێنەی سەرەکیی ئەم بابەتە بۆ یەکەمجار لە کوردیپێدیا بڵاودەکرێتەوە | سکۆپی وێنە: ڕەش و سپی | سەدە: سەدەی 20 (1900-1999) | فۆنْدەرەکان: مێژووی هاوچەرخ | کوالیتیی وێنە / دوکومێنت / فیلم: باش |

بابەتە پەیوەستکراوەکان:

ناوی بابەت	پۆل	زمان	QR
چەمپەنەکۆتەکی و دیژارەکی ئیدریس بەرزانی	کورتەباس	هەورامی	
مشتێ جە خەرمانو ژیوای ئیدریس بەرزانی (1)	کورتەباس	هەورامی	

مشتێ جە خەرمانو ژیوای ئیدریس بەرزانی (2)	کورتەباس	هەورامی
هەرمانە هەرەئێژێکی ئیدریس بەرزانی	کورتەباس	هەورامی

QR Code:

سەرچاوەکان

[1] تۆماری تایبەت بۆ کوردیپیدیا | کوردیی ناوەڕاست | ئەم وتنەیە بە تایبەتی لەلایەن مەتین دلۆڤان بارزانی-یەوە لە ڕۆژی 26-08-2025 بۆ کوردیپیدیا نێردراوە.

کاتی تۆمارکردن: 2025-09-15

ناوی تۆمارکار: سارا سەردار

پۆل: وێنە و پێناس
بابەت: 50
ئیدریس بارزانی 41
20250831153750653577=q&https://www.kurdipedia.org/?lng=1

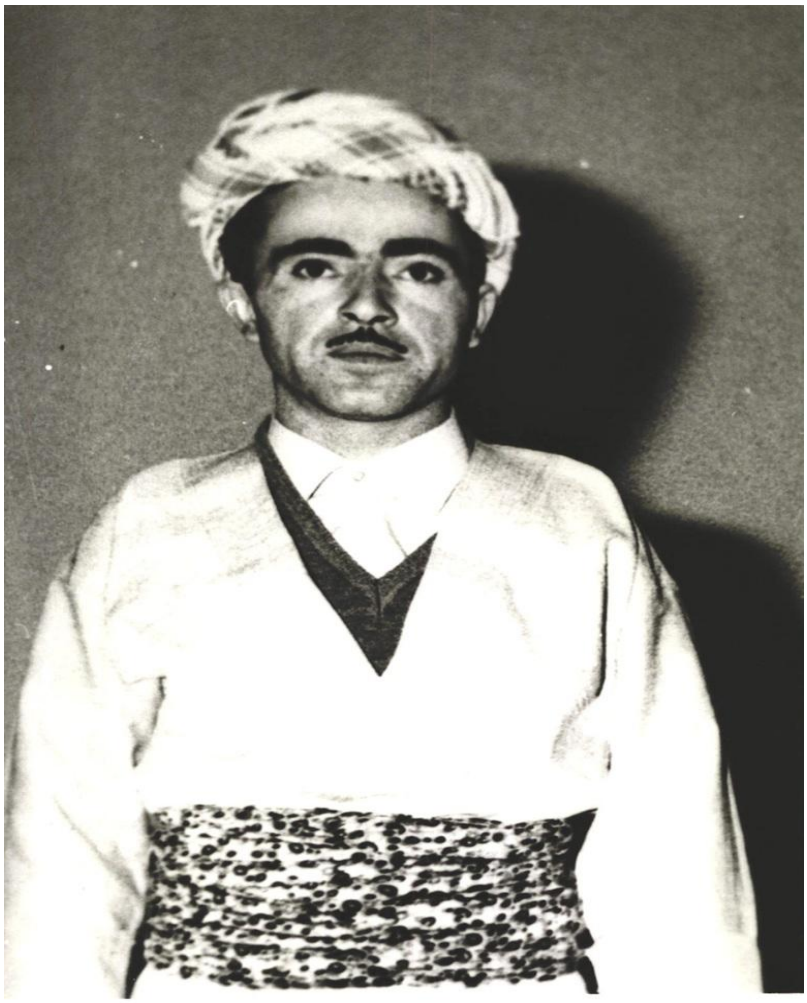

شوێن: نادیار
ڕۆژ یان ساڵی گیرانی وێنەکە: نادیار
کەسایەتییەکانی ناو وێنەکە: ئیدریس بارزانی
ناوی وێنەگر: نەناسراو. [1] [2]

تایبەتمەندییەکانی بابەت

پارت / لایەن: پارتی دیموکراتی کوردستان | تایبەتمەندیی بابەت و فایلە هاوپێچکراوەکانی: وێنەی سەرەکیی ئەم بابەتە بۆ یەکەمجار لە کوردیپیدیا بڵاودەکرێتەوە | سکۆپی وێنە: ڕەش و سپی | فۆنْدەرەکان: میژووی هاوچەرخ | کوالیتیی وێنە / دوکومێنت / فیلم: باش |

بابەتە پەیوەستکراوەکان:

ناوی بابەت	پۆل	زمان	QR
ئیدریس بارزانی 1	وێنە و پێناس	کوردیی ناوەڕاست	
ئیدریس بارزانی و مامۆستا هێدی شاعیر	وێنە و پێناس	کوردیی ناوەڕاست	
چەمپەنەکۆتەکێ و دیژارەکێ ئیدریس بەرزانی	کورتەباس	هەورامی	
مشتێ جە خەرمانو ژیوای ئیدریس بەرزانی (1)	کورتەباس	هەورامی	
مشتێ جە خەرمانو ژیوای ئیدریس بەرزانی (2)	کورتەباس	هەورامی	
هەرمانە هەرەئێژێکێ ئیدریس بەرزانی	کورتەباس	هەورامی	

QR Code:

سەرچاوەکان

[1] تۆماری تایبەت بۆ کوردیپیدیا | کوردیی ناوەڕاست | ئەم وتنەیە بەتایبەتی لەلایەن (مەتین دلۆڤان بارزانی)ەوە لە ڕۆژی 26-08-2025 بۆ کوردیپیدیا نێردراوە

کاتی تۆمارکردن: 2025-08-31

ناوی تۆمارکار: کامەران ئاکرەیی

پۆل: وێنە و پێناس
بابەت: 51
ئیدریس بارزانی 42
20250904213157654164=q&https://www.kurdipedia.org/?lng=1



شوێن: نادیار
رۆژ یان ساڵی گیرانی وێنەکە: نادیار
کەسایەتییەکانی ناو وێنەکە: ئیدریس بارزانی، حەمید ئەفەندی
ناوی وێنەگر: (نەناسراو). [1]

تایبەتمەندییەکانی بابەت

پارت / لایەن: پارتی دیموکراتی کوردستان | تایبەتمەندیی بابەت و فایلە هاوپێچکراوەکانی: وێنەی سەرەکیی ئەم بابەتە بۆ یەکەمجار لە کوردیپیدیا بڵاودەکرێتەوە | سکۆپی وێنە: ڕەنگاوڕەنگ | فۆنەرەکان: مێژووی هاوچەرخ | کوالیتیی وێنە / دوکومێنت / فیلم: باش |

بابەتە پەیوەستکراوەکان:

ناوی بابەت	پۆل	زمان	QR
ئیدریس بارزانی 1	وێنە و پێناس	کوردیی ناوەڕاست	
ئیدریس بارزانی و مامۆستا هێدی شاعیر	وێنە و پێناس	کوردیی ناوەڕاست	
چەمپەنەکۆتەکی و دیڤارەکی ئیدریس بەرزانی	کورتەباس	هەورامی	

مشتێ جە خەرمانو ژیوای ئیدریس بەرزانی (1)	کورتەباس	هەورامی
مشتێ جە خەرمانو ژیوای ئیدریس بەرزانی (2)	کورتەباس	هەورامی
هەرمانە هەرەئێژێکی ئیدریس بەرزانی	کورتەباس	هەورامی

QR Code:

سەرچاوەکان

[1] تۆماری تایبەت بۆ کوردیپیدیا | کوردیی ناوەڕاست | ئەم وتنەیە بەتایبەتی لەلایەن (مەتین دلۆڤان بارزانی)ەوە لە ڕۆژی 26-08-2025 بۆ کوردیپیدیا نێردراوە

کاتی تۆمارکردن: 2025-09-04

ناوی تۆمارکار: کامەران ئاکرەیی

پۆل: وێنە و پێناس
بابەت: 52
ئیدریس بارزانی 42ب
20250915183034656402=q&https://www.kurdipedia.org/?lng=1



شوێن: نەزانراو
ساڵی گیرانی وێنەکە: نەزانراو
کەسایەتی ناسراوی ناو وێنەکە: ئیدریس بارزانیئیدریس بارزانی
ناوی وێنەگر: نەناسراو. [1]

تایبەتمەندییەکانی بابەت

پارت / لایەن: پارتی دیموکراتی کوردستان | تایبەتمەندیی بابەت و فایلە هاوپێچکراوەکانی: ئەم بابەتە بۆ یەکەمجار لە کوردیپێدیا بڵاودەکرێتەوە | وێنەی سەرەکیی ئەم بابەتە بۆ یەکەمجار لە کوردیپێدیا بڵاودەکرێتەوە | سکۆپی وێنە: ڕەش و سپی | سەدە: سەدەی 20 (1900-1999) | فۆڵدەرەکان: میژووی هاوچەرخ | کوالیتیی وێنە / دوکومێنت / فیلم: باش |

بابەتە پەیوەستکراوەکان:

ناوی بابەت	پۆل	زمان	QR
چەمپەنەکۆتەکی و دیڤارەکی ئیدریس بەرزانی	کورتەباس	هەورامی	
مشتێ جە خەرمانو ژیوای ئیدریس بەرزانی (1)	کورتەباس	هەورامی	
مشتێ جە خەرمانو ژیوای ئیدریس بەرزانی (2)	کورتەباس	هەورامی	
هەرمانە هەرەئێژێکی ئیدریس بەرزانی	کورتەباس	هەورامی	

QR Code:

سەرچاوەکان

[1] تۆماری تایبەت بۆ کوردیپیدیا | کوردیی ناوەڕاست | ئەم وتنەیە بە تایبەتی لەلایەن مەتین دلۆڤان بارزانی-یەوە لە ڕۆژی 26-08-2025 بۆ کوردیپیدیا نێردراوە

کاتی تۆمارکردن: 2025-09-15

ناوی تۆمارکار: سارا سەردار

پۆل: وێنە و پێناس
بابەت: 53
ئیدریس بارزانی 43
20250907093606654574=q&https://www.kurdipedia.org/?lng=1

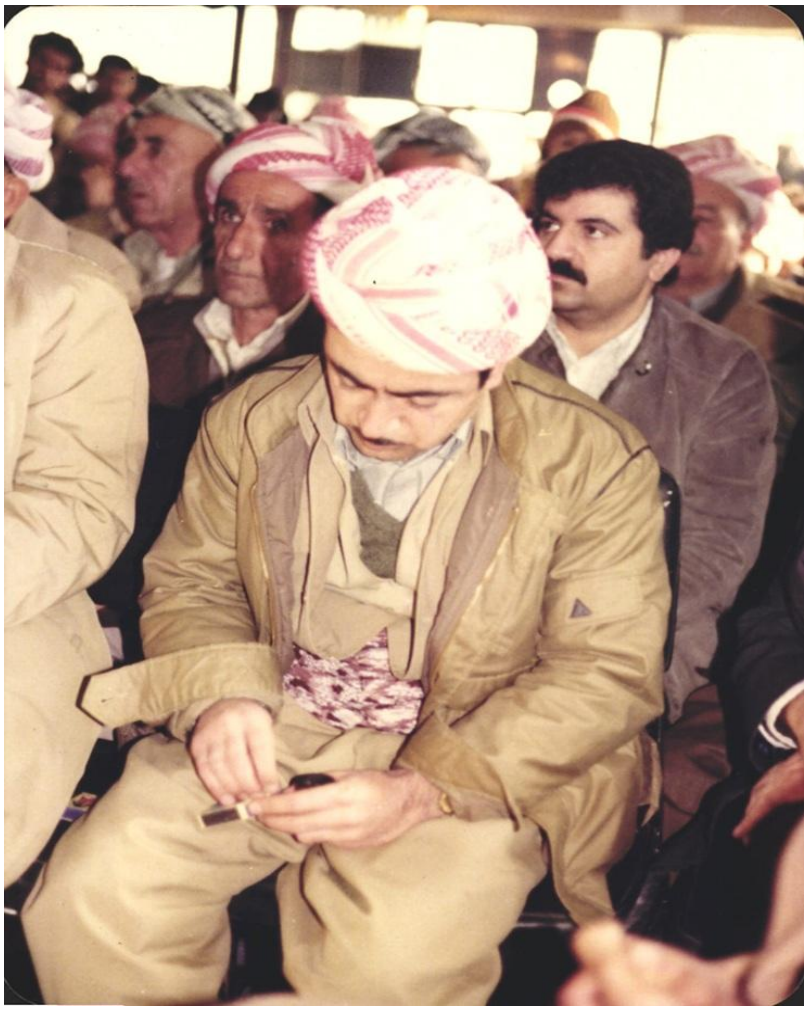

شوێن: نادیار
ڕۆژ یان ساڵی گیرانی وێنەکە: نادیار
کەسایەتییەکانی ناو وێنەکە: ئیدریس بارزانی
ناوی وێنەگر: نەناسراو [1]

تایبەتمەندییەکانی بابەت

پارت / لایەن: پارتی دیموکراتی کوردستان | تایبەتمەندیی بابەت و فایلە هاوپێچکراوەکانی: وێنەی سەرەکیی ئەم بابەتە بۆ یەکەمجار لە کوردیپیدیا بڵاودەکرێتەوە | سکۆپی وێنە: ڕەنگاوڕەنگ | فۆڵدەرەکان: مێژووی هاوچەرخ | کوالیتیی وێنە / دوکومێنت / فیلم: باش |

بابەتە پەیوەستکراوەکان:

ناوی بابەت	پۆل	زمان	QR
ئیدریس بارزانی 1	وێنە و پێناس	کوردیی ناوەڕاست	
چەمپەنەکۆتەکی و دیژارەکی ئیدریس بەرزانی	کورتەباس	هەورامی	
مشتێ جە خەرمانو ژیوای ئیدریس بەرزانی (1)	کورتەباس	هەورامی	
مشتێ جە خەرمانو ژیوای ئیدریس بەرزانی (2)	کورتەباس	هەورامی	
هەرمانە هەرەئێژێکی ئیدریس بەرزانی	کورتەباس	هەورامی	

QR Code:

سەرچاوەکان

[1] تۆماری تایبەت بۆ کوردیپیدیا | کوردیی ناوەڕاست | ئەم وتنەیە بەتایبەتی لەلایەن (مەتین دلۆڤان بارزانی)ەوە لە ڕۆژی 26-08-2025 بۆ کوردیپیدیا نێردراوە

کاتی تۆمارکردن: 2025-09-07

ناوی تۆمارکار: کامەران ئاکرەیی

پۆل: وێنە و پێناس
بابەت: 54
ئیدریس بارزانی 44
20250907145001654761=q&https://www.kurdipedia.org/?lng=1



شوێن: نادیار
ڕۆژ یان ساڵی گیرانی وێنەکە: نادیار
کەسایەتییەکانی ناو وێنەکە: ئیدریس بارزانی
ناوی وێنەگر: نەناسراو. [1]

تایبەتمەندییەکانی بابەت
پارت / لایەن: پارتی دیموکراتی کوردستان | تایبەتمەندیی بابەت و فایلە هاوپێچکراوەکانی: وێنەی سەرەکیی ئەم بابەتە بۆ یەکەمجار لە کوردیپێدیا بڵاودەکرێتەوە | سکۆپی وێنە: ڕەش و سپی | فۆنْدەرەکان: میْژووی هاوچەرخ | کوالیتیی وێنە / دوکومێنت / فیلم: باش |
بابەتە پەیوەستکراوەکان:

ناوی بابەت	پۆل	زمان	QR
ئیدریس بارزانی 1	وێنە و پێناس	کوردیی ناوەڕاست	
چەمپەنەکۆتەکێ و دیژارەکێ ئیدریس بەرزانی	کورتەباس	هەورامی	

مشتێ جە خەرمانو ژیوای ئیدریس بەرزانی (1)	کورتەباس	هەورامی
مشتێ جە خەرمانو ژیوای ئیدریس بەرزانی (2)	کورتەباس	هەورامی
هەرمانە هەرەئێژێکی ئیدریس بەرزانی	کورتەباس	هەورامی

QR Code:

سەرچاوەکان

[1] تۆماری تایبەت بۆ کوردیپیدیا | کوردیی ناوەڕاست | ئەم وتنەیە بەتایبەتی لەلایەن (مەتین دلۆڤان بارزانی)ەوە لە ڕۆژی 26-08-2025 بۆ کوردیپیدیا نێردراوە

کاتی تۆمارکردن: 2025-09-07

ناوی تۆمارکار: کامەران ئاکرەیی

پۆل: وێنە و پێناس
بابەت: 55
ئیدریس بارزانی 47
20250911100914655448=q&https://www.kurdipedia.org/?lng=1



شوێن: نادیار
ڕۆژ یان ساڵی گیرانی وێنەکە: نادیار
کەسایەتییەکانی ناو وێنەکە: ئیدریس بارزانی
ناوی وێنەگر: نەناسراو [1]

تایبەتمەندییەکانی بابەت

پارت / لایەن: پارتی دیموکراتی کوردستان | تایبەتمەندیی بابەت و فایلە هاوپێچکراوەکانی: وێنەی سەرەکیی ئەم بابەتە بۆ یەکەمجار لە کوردیپێدیا بڵاودەکرێتەوە | سکۆپی وێنە: ڕەش و سپی | فۆنْدەرەکان: مێژووی هاوچەرخ | کوالیتیی وێنە / دوکومێنت / فیلم: باش |

بابەتە پەیوەستکراوەکان:

ناوی بابەت	پۆل	زمان	QR
ئیدریس بارزانی 1	وێنە و پێناس	کوردیی ناوەڕاست	
چەمپەنەکۆتەکێ و دیڤارەکێ ئیدریس بەرزانی	کورتەباس	هەورامی	
مشتێ جە خەرمانو ژیوای ئیدریس بەرزانی (1)	کورتەباس	هەورامی	

مشتێ جە خەرمانو ژیوای ئیدریس بەرزانی (2)	کورتەباس	هەورامی
هەرمانە هەرەئێژێکِ ئیدریس بەرزانی	کورتەباس	هەورامی

QR Code:

سەرچاوەکان

[1] تۆماری تایبەت بۆ کوردیپیدیا | کوردیی ناوەڕاست | ئەم وتنەیە بەتایبەتی لەلایەن (مەتین دلۆڤان بارزانی)ەوە لە ڕۆژی 26-08-2025 بۆ کوردیپیدیا نێردراوە

کاتی تۆمارکردن: 2025-09-11

ناوی تۆمارکار: کامەران ئاکرەیی

پۆل: وێنە و پێناس
بابەت: 56
ئیدریس بارزانی 5
20250918102521656684=q&https://www.kurdipedia.org/?lng=1



شوێن: نادیار
ڕۆژ یان ساڵی گیرانی وێنەکە: نەزانراو
کەسایەتیی ناو وێنەکە: ئیدریس بارزانیئیدریس بارزانی
ناوی وێنەگر: نەناسراو [1]

تایبەتمەندییەکانی بابەت

پارت / لایەن: پارتی دیموکراتی کوردستان | تایبەتمەندیی بابەت و فایلە هاوپێچکراوەکانی: وێنەی سەرەکیی ئەم بابەتە بۆ یەکەمجار لە کوردیپیدیا بڵاودەکرێتەوە | سکۆپی وێنە: ڕەنگاوڕەنگ | سەدە: سەدەی 21 (2000-2099) | کوالیتیی وێنە / دوکومێنت / فیلم: باش |

بابەتە پەیوەستکراوەکان:

ناوی بابەت	پۆل	زمان	QR
چەمپەنەکۆتەکێ و دیڤارەکێ ئیدریس بەرزانی	کورتەباس	هەورامی	
مشتێ جە خەرمانو ژیوای ئیدریس بەرزانی (1)	کورتەباس	هەورامی	
مشتێ جە خەرمانو ژیوای ئیدریس بەرزانی (2)	کورتەباس	هەورامی	
هەرمانە هەرەئێژێکێ ئیدریس بەرزانی	کورتەباس	هەورامی	

QR Code:

سەرچاوەکان

[1] ماڵپەڕ | کوردیی ناوەڕاست | ئەم وتنەیە بە تایبەتی لەلایەن مەتین دلۆڤان بارزانی-یەوە لە ڕۆژی 26-08-2025 بۆ کوردیپیدیا نێردراوە

کاتی تۆمارکردن: 2025-09-18

ناوی تۆمارکار: هەژار کامەلا

پۆل: وێنە و پێناس
بابەت: 57
ئیدریس بارزانی 50
20250915185238656409=q&https://www.kurdipedia.org/?lng=1



شوێن: نەزانراو
ساڵی گیرانی وێنەکە: نەزانراو
کەسایەتییەکانی ناو وێنەکە: لە ڕاستەوە: نەزانراو، ئیدریس بارزانیئیدریس بارزانی
ناوی وێنەگر: نەناسراو [1]

تایبەتمەندییەکانی بابەت

پارت / لایەن: پارتی دیموکراتی کوردستان | تایبەتمەندیی بابەت و فایلە هاوپێچکراوەکانی: ئەم بابەتە بۆ یەکەمجار لە کوردیپێدیا بڵاودەکرێتەوە | وێنەی سەرەکیی ئەم بابەتە بۆ یەکەمجار لە کوردیپێدیا بڵاودەکرێتەوە | سکۆپی وێنە: ڕەنگاوڕەنگ | سەدە: سەدەی 20 (1900-1999) | فۆنْدەرەکان: مێژووی هاوچەرخ | وڵات: کوردستان | کوالیتیی وێنە / دوکومێنت / فیلم: باش |

بابەتە پەیوەستکراوەکان:

ناوی بابەت	پۆل	زمان	QR
چەمپەنەکۆتەکی و دیژارەکی ئیدریس بەرزانی	کورتەباس	هەورامی	
مشتێ جە خەرمانو ژیوای ئیدریس بەرزانی (1)	کورتەباس	هەورامی	

مشتێ جە خەرمانو ژیوای ئیدریس بەرزانی (2)	کورتەباس	هەورامی
هەرمانە هەرەئێژێکی ئیدریس بەرزانی	کورتەباس	هەورامی

QR Code:

سەرچاوەکان

[1] تۆماری تایبەت بۆ کوردیپیدیا | کوردیی ناوەڕاست | ئەم وتنەیە بە تایبەتی لەلایەن مەتین دلۆڤان بارزانی-یەوە لە ڕۆژی 26-08-2025 بۆ کوردیپیدیا نێردراوە.

کاتی تۆمارکردن: 2025-09-15

ناوی تۆمارکار: سارا سەردار

پۆل: وێنە و پێناس
بابەت: 58
ئیدریس بارزانی بە جلی پێشمەرگایەتییەوە
20250722174834647574=q&https://www.kurdipedia.org/?lng=1

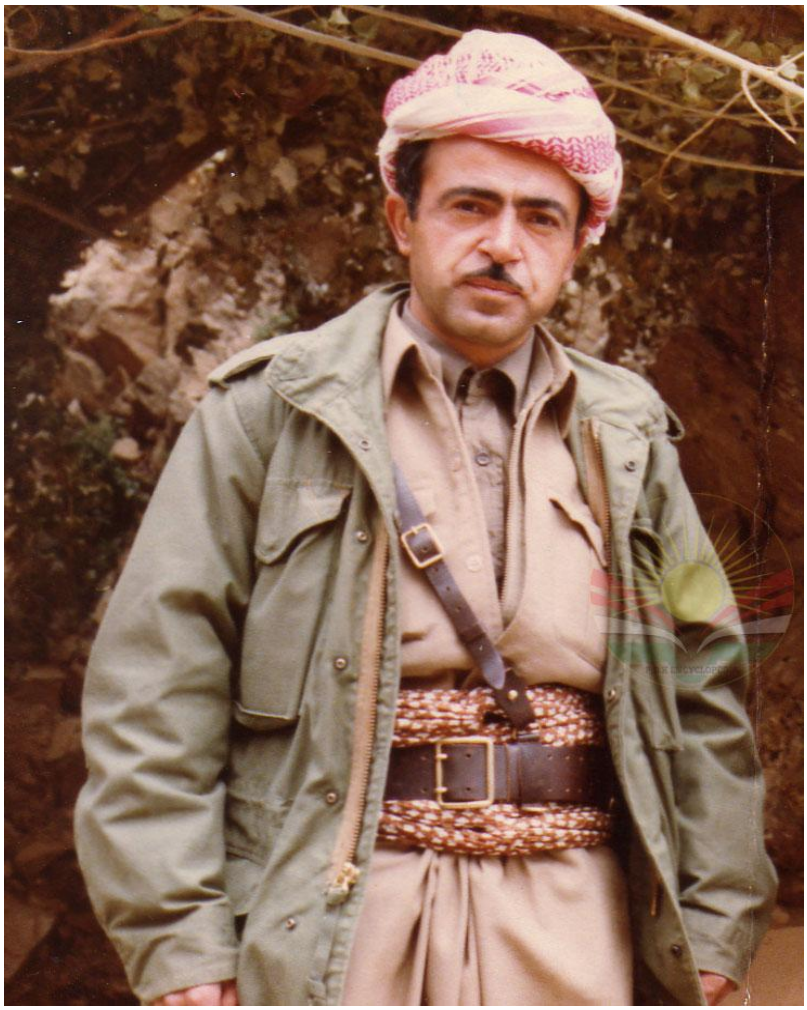

شوێن: نادیار
ڕۆژ یان ساڵی گیرانی وێنەکە: نەزانراو
کەسایەتیی ناو وێنەکە: ئیدریس بارزانی
ناوی وێنەگر: نەناسراو. [1]

تایبەتمەندییەکانی بابەت
پارت / لایەن: پارتی دیموکراتی کوردستان | سکۆپی وێنە: ڕەنگاوڕەنگ | فۆنْدەرەکان: مێژووی هاوچەرخ | کوالیتیی وێنە / دوکومێنت / فیلم: باش |
بابەتە پەیوەستکراوەکان:

ناوی بابەت	پۆل	زمان	QR
Idriss Barzani: the first architect of diplomacy and revolution	کورتەباس	English	
إدريس البارزاني: مدير الأزمة وقائد الصراع دراسة تحليلية تاريخية	کورتەباس	عربي	
ئیدریس بارزانی 1	وێنە و پێناس	کوردیی ناوەڕاست	
بابەکر زێباری چیرۆکی هەوڵی تیرۆرکردنی ئیدریس بارزانی دەگێڕێتەوە	کورتەباس	کوردیی ناوەڕاست	
چەمپەنەکۆتەکێ و دیژارەکێ ئیدریس بەرزانی	کورتەباس	هەورامی	
في ذكرى الشهيد إدريس بارزاني... شهيد رحل ولم يرحل	کورتەباس	عربي	
في ذكرى رحيل مُهندس المصالحة الوطنية الكوردستانية الفقيد إدريس البارزاني	کورتەباس	عربي	
مشتێ جە خەرمانو ژیوای ئیدریس بەرزانی (1)	کورتەباس	هەورامی	
مشتێ جە خەرمانو ژیوای ئیدریس بەرزانی (2)	کورتەباس	هەورامی	
هەرمانە هەرەئێژێکێ ئیدریس بەرزانی	کورتەباس	هەورامی	

QR Code:

سەرچاوەکان

[1] ماڵپەڕ | کوردیی ناوەڕاست | ماڵپەڕی 22-07-2025 https://partipedia.org-

کاتی تۆمارکردن: 22-07-2025

ناوی تۆمارکار: کامەران ئاکرەیی

پۆل: وێنە و پێناس
بابەت: 59
ئیدریس بارزانی بەسواری ماتۆرەوە
20120816233711721 62=q&https://www.kurdipedia.org/?lng=1



ئیدریس بارزانی بەسواری ماتۆرەوە. [1]

تایبەتمەندییەکانی بابەت
وڵات: باشووری کوردستان |
بابەتە پەیوەستکراوەکان:

ناوی بابەت	پۆل	زمان	QR
ئیدریس بارزانی	ژیاننامە	کوردیی ناوەڕاست	

ئیدریس بارزانی	کورتەباس	کوردیی ناوەڕاست	
ئیدریس بارزانی 1	وتنە و پێناس	کوردیی ناوەڕاست	
ئیدریس بارزانی خاکی و لێبوردە و ئاشتیخواز	کورتەباس	کوردیی ناوەڕاست	
چەمپەنەکۆتەکی و دیژارەکی ئیدریس بەرزانی	کورتەباس	هەورامی	
لە کۆنگرەی 1986ی تاران، بۆچی ئیدریس بارزانی لە ئۆپۆزیسیۆنی عێراقی تووڕەبوو؟	کورتەباس	کوردیی ناوەڕاست	
مشتێ جە خەرمانو ژیوای ئیدریس بەرزانی (1)	کورتەباس	هەورامی	
مشتێ جە خەرمانو ژیوای ئیدریس بەرزانی (2)	کورتەباس	هەورامی	
هەرمانە هەرەئێژێکی ئیدریس بەرزانی	کورتەباس	هەورامی	

QR Code:

سەرچاوەکان

[1] تۆماری تایبەت بۆ کوردیپێدیا | کوردیی ناوەڕاست | ئامادەکردنی کوردیپێدیا - هاوڕێ باخەوان

کاتی تۆمارکردن: 2012-08-16

ناوی تۆمارکار: هاوڕێ باخەوان

پۆل: وێنە و پێناس
بابەت: 60
ئیدریس بارزانی شۆڕشی ئەیلول ساڵی 1965
20250722121813647505=q&https://www.kurdipedia.org/?lng=1



شوێن: نادیار
ساڵی گیرانی وێنەکە: شۆڕشی ئەیلول، ساڵی 1965
کەسایەتییەکانی ناو وێنەکە: ئیدریس بارزانی، ئەوانی تر نەناسراو.
ناوی وێنەگر: نەناسراو. [1]

تایبەتمەندییەکانی بابەت
پارت / لایەن: پارتی دیموکراتی کوردستان | دەیە: 60ەکان (60-69) | سکۆپی وێنە: ڕەش و سپی | سەدە: سەدەی 20 (1900-1999) | فۆنْدەرەکان: میْژووی هاوچەرخ | کوالیتیی وێنە / دوکومێنت / فیلم: باش |
ڕۆژی دەرچوون: 1965-~~00-00~~

بابەتە پەیوەستکراوەکان:

ناوی بابەت	پۆل	زمان	QR
1965-01-01	رێکەوت و ڕووداو (کرۆنۆلۆژیا)	کوردیی ناوەڕاست	
ئیدریس بارزانی 1	وێنە و پێناس	کوردیی ناوەڕاست	
چەمپەنەکۆتەکی و دیژارەکی ئیدریس بەرزانی	کورتەباس	هەورامی	
مشتێ جە خەرمانو ژیوای ئیدریس بەرزانی (1)	کورتەباس	هەورامی	
مشتێ جە خەرمانو ژیوای ئیدریس بەرزانی (2)	کورتەباس	هەورامی	
هەرمانە هەرەئێژێکی ئیدریس بەرزانی	کورتەباس	هەورامی	
کەسایەتیی ئیدریس بارزانی، لەسەر زاری هاورێباز و نامەبەرەکەیەوە	کورتەباس	کوردیی ناوەڕاست	

QR Code:

سەرچاوەکان

[1] ماڵپەڕ | کوردیی ناوەڕاست | ماڵپەڕی https://partipedia.org- 22-07-2025

کاتی تۆمارکردن: 2025-07-22

ناوی تۆمارکار: کامەران ئاکرەیی

پۆل: وێنە و پێناس
بابەت: 61
ئیدریس بارزانی لە ئاهەنگی ڕێوڕەسمی ڕاگەیاندنی 11ی ئاداری 1970
20250716092554646338=q&https://www.kurdipedia.org/?lng=1



شوێن: نادیار-ئاهەنگی ڕێوڕەسمی ڕاگەیاندنی بەیاننامەی 11ی ئادار.
ڕۆژی گیرانی وێنەکە: 1970-03-11
کەسایەتییەکانی ناو وێنەکە: ئەوکەسەی بە مایکرۆفۆن قسە دەکات (ئیدریس بارزانی)یە، ئەوانی تر نەناسراون.
ناوی وێنەگر: نەناسراو. [1]

تایبەتمەندییەکانی بابەت

پارت / لایەن: پارتی دیموکراتی کوردستان | دەیە: 70کان (70-79) | سکۆپی وێنە: ڕەش و سپی | سەدە: سەدەی 20 (1900-1999) | فۆنْدەرەکان: مێژووی هاوچەرخ | وڵات: باشووری کوردستان | کوالیتیی وێنە / دوکومێنت / فیلم: باش |
ڕۆژی دەرچوون: 1970-03-11

بابەتە پەیوەستکراوەکان:

ناوی بابەت	پۆل	زمان	QR
1970-03-11	ڕێکەوت و ڕووداو (کرۆنۆلۆژیا)	کرمانجی	
2025-07-16	ڕێکەوت و ڕووداو (کرۆنۆلۆژیا)	کوردیی ناوەڕاست	

ئیدریس بارزانی 1	وێنە و پێناس	کوردیی ناوەڕاست
چەمپەنەکۆتەکی و دیژارەکی ئیدریس بەرزانی	کورتەباس	هەورامی
مشتێ جە خەرمانو ژیوای ئیدریس بەرزانی (1)	کورتەباس	هەورامی
مشتێ جە خەرمانو ژیوای ئیدریس بەرزانی (2)	کورتەباس	هەورامی
هەرمانە هەرەئێژێکی ئیدریس بەرزانی	کورتەباس	هەورامی
ڕێککەوتننامەی 11ی ئادار بناغەداری دەستکەوتەکانی دوێنی و ئەمڕۆ و سبەی	کورتەباس	کوردیی ناوەڕاست

QR Code:

سەرچاوەکان

[1] ماڵپەڕ | کوردیی ناوەڕاست | ماڵپەڕی2025-07-16 - https://partipedia.org/

کاتی تۆمارکردن: 2025-07-16

ناوی تۆمارکار: کامەران ئاکرەیی

پۆل: وێنە و پێناس
بابەت: 62
ئیدریس بارزانی لە پیشوازیکردنی شاندی قوتابیان و لاوان ساڵی 1986
20250802172426649461=q&https://www.kurdipedia.org/?lng=1



شوێن: نادیار
ڕۆژ یان ساڵی گیرانی وێنەکە: پاییزی ساڵی 1986
کەسایەتییەکانی ناو وێنەکە: ئیدریس بارزانی لە پیشوازیکردنی قوتابیان بە بۆنەی کۆتایی هاتنی کۆنفرانسی هاوبەشی قوتابیان و لاوان.
ناوی وێنەگر: نەناسراو [1]

تایبەتمەندییەکانی بابەت
پارت / لایەن: پارتی دیموکراتی کوردستان | دەیە: 80کان (80-89) | سکۆپی وێنە: ڕەنگاوڕەنگ | سەدە: سەدەی 20 (1900-1999) | فۆنْدەرەکان: مێژووی هاوچەرخ | کوالیتیی وێنە / دوکومێنت / فیلم: خراپ |
ڕۆژی دەرچوون: ~~00-00~~-1986
بابەتە پەیوەستکراوەکان:

ناوی بابەت	پۆل	زمان	QR
1986-01-01	ڕێکەوت و ڕووداو (کرۆنۆلۆژیا)	کوردیی ناوەڕاست	

ئیدریس بارزانی 1	وێنە و پێناس	کوردیی ناوەڕاست
چەمپەنەکۆتەکی و دیژارەکی ئیدریس بەرزانی	کورتەباس	هەورامی
مشتێ جە خەرمانو ژیوای ئیدریس بەرزانی (1)	کورتەباس	هەورامی
مشتێ جە خەرمانو ژیوای ئیدریس بەرزانی (2)	کورتەباس	هەورامی
هەرمانە هەرەئێژێکی ئیدریس بەرزانی	کورتەباس	هەورامی

QR Code:

سەرچاوەکان

[1] تۆڕی کۆمەڵایەتی | کوردیی ناوەڕاست | تۆڕە کۆمەڵایەتییەکان؛ فەیسبووک پەیجی (Akram Haseni) ڕۆژی 02-08-2025

کاتی تۆمارکردن: 02-08-2025

ناوی تۆمارکار: کامەران ئاکرەیی

پۆل: وێنە و پێناس
بابەت: 63
ئیدریس بارزانی لە تەمەنی منداڵیدا
20250916154436656559=q&https://www.kurdipedia.org/?lng=1



شوێن:نەزانراو
ڕۆژ یان ساڵی گیرانی وێنەکە: نەزانراو
وێنەکە: ئیدریس بارزانیئیدریس بارزانی لە تەمەنی منداڵیدا.
ناوی وێنەگر: نەناسراو. [1]

تایبەتمەندییەکانی بابەت

پارت / لایەن: پارتی دیموکراتی کوردستان | تایبەتمەندیی بابەت و فایلە هاوپێچکراوەکانی: وێنەی سەرەکیی ئەم بابەتە بۆ یەکەمجار لە کوردیپیدیا بڵاوەکرێتەوە | سکۆپی وێنە: ڕەش و سپی | سەدە: سەدەی 20 (1900-1999) | کوالیتیی وێنە / دوکومێنت / فیلم: باش |

بابەتە پەیوەستکراوەکان:

ناوی بابەت	پۆل	زمان	QR
چەمپەنەکۆتەکێ و دیژارەکێ ئیدریس بەرزانی	کورتەباس	هەورامی	
مشتێ جە خەرمانو ژیوای ئیدریس بەرزانی (1)	کورتەباس	هەورامی	
مشتێ جە خەرمانو ژیوای ئیدریس بەرزانی (2)	کورتەباس	هەورامی	
هەرمانە هەرەئێژێکێ ئیدریس بەرزانی	کورتەباس	هەورامی	

QR Code:

سەرچاوەکان

[1] ماڵپەڕ | کوردیی ناوەڕاست | ئەم وتنەیە بە تایبەتی لەلایەن مەتین دلۆڤان بارزانی-یەوە لە ڕۆژی 26-08-2025 بۆ کوردیپیدیا نێردراوە

کاتی تۆمارکردن: 2025-09-16

ناوی تۆمارکار: هەژار کامەلا

پۆل: وێنە و پێناس
بابەت: 64
ئیدریس بارزانی لە تەمەنی مێرمندانی
20250918060401656645=q&https://www.kurdipedia.org/?lng=1

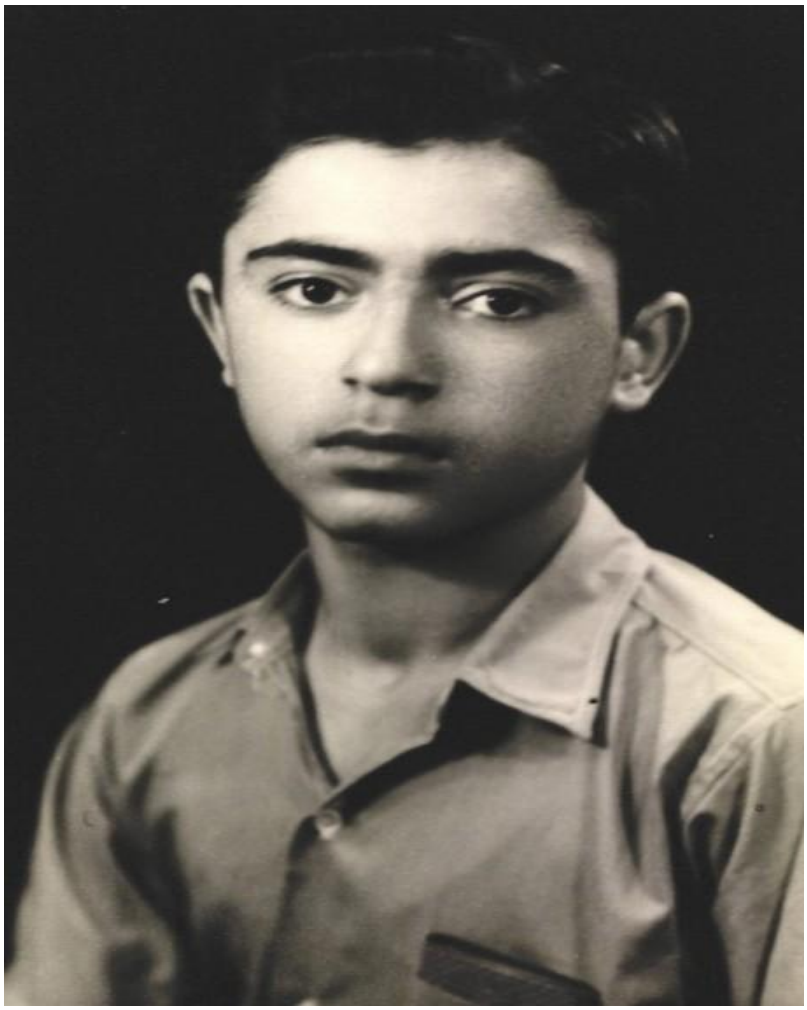

شوێن: نادیار
ڕۆژ یان ساڵی گیرانی وێنەکە: نەزانراو
کەسایەتیی ناو وێنەکە: ئیدریس بارزانیئیدریس بارزانی
ناوی وێنەگر: نەناسراو. [1]

تایبەتمەندییەکانی بابەت

پارت / لایەن: پارتی دیموکراتی کوردستان | تایبەتمەندیی بابەت و فایلە هاوپێچکراوەکانی: وێنەی سەرەکیی ئەم بابەتە بۆ یەکەمجار لە کوردیپیدیا بڵاودەکرێتەوە | سکۆپی وێنە: ڕەش و سپی | سەدە: سەدەی 20 (1900-1999) | کوالیتیی وێنە / دوکومێنت / فیلم: زۆر باش |

بابەتە پەیوەستکراوەکان:

ناوی بابەت	پۆل	زمان	QR
ئیدریس بارزانی لە هەڕەتی لاویدا	وێنە و پێناس	کوردیی ناوەڕاست	
چەمپەنەکۆتەکێ و دیژارەکێ ئیدریس بەرزانی	کورتەباس	هەورامی	
مشتێ جە خەرمانو ژیوای ئیدریس بەرزانی (1)	کورتەباس	هەورامی	
مشتێ جە خەرمانو ژیوای ئیدریس بەرزانی (2)	کورتەباس	هەورامی	
هەرمانە هەرەئێژێکێ ئیدریس بەرزانی	کورتەباس	هەورامی	

QR Code:

سەرچاوەکان

[1] ماڵپەڕ | کوردیی ناوەڕاست | ئەم وێنەیە بە تایبەتی لەلایەن مەتین دلۆڤان بارزانی-یەوە لە ڕۆژی 26-08-2025 بۆ کوردیپیدیا نێردراوە

کاتی تۆمارکردن: 2025-09-18

ناوی تۆمارکار: هەژار کامەلا

پۆل: وێنە و پێناس
بابەت: 65
ئیدریس بارزانی لە تەمەنی مێرمندالّی لەگەڵ دووکەسی بارزانی
20250904071836654106=q&https://www.kurdipedia.org/?lng=1



شوێن: نەزانراو
ساڵی گیرانی وێنەکە: نەزانراو
کەسایەتییەکانی ناو وێنەکە: ئیدریس بارزانیئیدریس بارزانی لە تەمەنی مێرمندالّی لەگەڵ دووکەسی بارزانی.
ناوی وێنەگر:نەناسراو. [1]

تایبەتمەندییەکانی بابەت

پارت / لایەن: پارتی دیموکراتی کوردستان | تایبەتمەندیی بابەت و فایلە هاوپێچکراوەکانی: ئەم بابەتە بۆ یەکەمجار لە کوردیپێدیا بڵاودەکرێتەوە | وێنەی سەرەکیی ئەم بابەتە بۆ یەکەمجار لە کوردیپێدیا بڵاودەکرێتەوە | سکۆپی وێنە: ڕەش و سپی | سەدە: سەدەی 20 (1900-1999) | فۆنْدەرەکان: مێژووی هاوچەرخ | وڵات: کوردستان | کوالیتیی وێنە / دوکومێنت / فیلم: باش |

بابەتە پەیوەستکراوەکان:

ناوی بابەت	پۆل	زمان	QR
ئیدریس بارزانی 1	وێنە و پێناس	کوردیی ناوەڕاست	
ئیدریس بارزانی لە تەمەنی مێرمندالّی	وێنە و پێناس	کوردیی ناوەڕاست	

ئیدریس بارزانی لە هەڕەتی لاویدا	وێنە و پێناس	کوردیی ناوەڕاست	
چەمپەنەکۆتەکی و دیژارەکی ئیدریس بەرزانی	کورتەباس	هەورامی	
مشتێ جە خەرمانو ژیوای ئیدریس بەرزانی (1)	کورتەباس	هەورامی	
مشتێ جە خەرمانو ژیوای ئیدریس بەرزانی (2)	کورتەباس	هەورامی	
هەرمانە هەرەئێژێکی ئیدریس بەرزانی	کورتەباس	هەورامی	

QR Code: 

سەرچاوەکان

[1] تۆماری تایبەت بۆ کوردیپیدیا | کوردیی ناوەڕاست | ئەم وتنەیە بە تایبەتی لەلایەن مەتین دلۆڤان بارزانی-یەوە لە ڕۆژی 26-08-2025 بۆ کوردیپیدیا نێردراوە.

کاتی تۆمارکردن: 2025-09-04

ناوی تۆمارکار: سارا سەردار

پۆل: وێنە و پێناس
بابەت: 66
ئیدریس بارزانی لە خوانێک
20250915112233656359=q&https://www.kurdipedia.org/?lng=1



شوێن: نەزانراو
ساڵی گیرانی وێنەکە: نەزانراو
کەسایەتی ناسراوی ناو وێنەکە: ئیدریس بارزانیئیدریس بارزانی
ناوی وێنەگر: نەناسراو. [1]

تایبەتمەندییەکانی بابەت

پارت / لایەن: پارتی دیموکراتی کوردستان | تایبەتمەندیی بابەت و فایلە هاوپێچکراوەکانی: ئەم بابەتە بۆ یەکەمجار لە کوردیپێدیا بڵاوەکرێتەوە | وێنەی سەرەکیی ئەم بابەتە بۆ یەکەمجار لە کوردیپێدیا بڵاوەکرێتەوە | سکۆپی وێنە: ڕەش و سپی | سەدە: سەدەی 20 (1900-1999) | فۆنْدەرەکان: مێژووی هاوچەرخ | کوالیتیی وێنە / دوکومێنت / فیلم: باش |

بابەتە پەیوەستکراوەکان:

ناوی بابەت	پۆل	زمان	QR
ئیدریس بارزانی 1	وێنە و پێناس	کوردیی ناوەڕاست	
چەمپەنەکۆتەکێ و دیژارەکێ ئیدریس بەرزانی	کورتەباس	هەورامی	

مشتێ جە خەرمانو ژیوای ئیدریس بەرزانی (1)	کورتەباس	هەورامی
مشتێ جە خەرمانو ژیوای ئیدریس بەرزانی (2)	کورتەباس	هەورامی
هەرمانە هەرەئێژێکی ئیدریس بەرزانی	کورتەباس	هەورامی

QR Code:

سەرچاوەکان

[1] تۆماری تایبەت بۆ کوردیپیدیا | کوردیی ناوەڕاست | ئەم وتنەیە بە تایبەتی لەلایەن مەتین دلۆڤان بارزانی-یەوە لە ڕۆژی 26-08-2025 بۆ کوردیپیدیا نێردراوە

کاتی تۆمارکردن: 2025-09-15

ناوی تۆمارکار: سارا سەردار

پۆل: وێنە و پێناس

بابەت: 67

ئیدریس بارزانی لە دانووستانەکانی نێوان حکومەتی ئێراق و شۆڕشی کوردی لە باشووری کوردستان

20250803113107649546=q&https://www.kurdipedia.org/?lng=1



شوێن: نادیار

ڕۆژ یان ساڵی گیرانی وێنەکە: نەزانراو

کەسایەتییەکانی ناو وێنەکە: ناسراوەکان (ئیدریس بارزانی، نافیز جەلال حەویزی، مورتەزاسەعید عەبدولباقی ئەلحەدیسی، شوکری سەبری ئەلحەدیسی، غانم عەبدولجەلیل، فەریق عەبدولڕەحمان قازی، سەعدون غەیدان) لە دانووستانەکانی نێوان حکومەتی ئێراق و شۆڕشی کوردی لە باشووری کوردستان

ناوی وێنەگر: نەناسراو. [1]

تایبەتمەندییەکانی بابەت

پارت / لایەن: پارتی دیموکراتی کوردستان | سکۆپی وێنە: ڕەنگاوڕەنگ | فۆنەدەرەکان: مێژووی هاوچەرخ | کوالیتی وێنە / دوکومێنت / فیلم: باش | لە ڕەسەندا ڕەش و سپی بووە و ڕەنگ کراوە |

بابەتە پەیوەستکراوەکان:

ناوی بابەت	پۆل	زمان	QR
ئیدریس بارزانی 1	وێنە و پێناس	کوردیی ناوەڕاست	
چەمپەنەکۆتەکێ و دیڤارەکێ ئیدریس بەرزانی	کورتەباس	هەورامی	

مشتێ جە خەرمانو ژیوای ئیدریس بەرزانی (1)	کورتەباس	هەورامی
مشتێ جە خەرمانو ژیوای ئیدریس بەرزانی (2)	کورتەباس	هەورامی
نافیز جەلال حەوێزی	ژیاننامە	کوردیی ناوەڕاست
هەرمانە هەرەئێژێکی ئیدریس بەرزانی	کورتەباس	هەورامی

QR Code:

سەرچاوەکان

[1] تۆڕی کۆمەڵایەتی | کوردیی ناوەڕاست | تۆڕە کۆمەڵایەتییەکان؛ فەیسبووک؛ یەیجی (Akram Haseni) ڕۆژی 2025-08-03

کاتی تۆمارکردن: 2025-08-03

ناوی تۆمارکار: کامەران ئاکرەیی

پۆل: وێنە و پێناس
بابەت: 68
ئیدریس بارزانی لە سلێمانی لەکاتی زەماوەندی لەگەڵ دایکی نێچیرڤان بارزانی
20150808115648858 30=q&https://www.kurdipedia.org/?lng=1



ئیدریس بارزانی لە سلێمانی لەکاتی زەماوەندی لەگەڵ دایکی نێچیرڤان بارزانی [1]

تایبەتمەندییەکانی بابەت
شار و شارۆچکەکان: سلێمانی | وڵات: باشووری کوردستان |
بابەتە پەیوەستکراوەکان:

ناوی بابەت	پۆل	زمان	QR
ئیدریس بارزانی	ژیاننامە	کوردیی ناوەڕاست	

ئیدریس بارزانی	کورتەباس	 کوردیی ناوەڕاست
ئیدریس بارزانی خاکی و لێبوردە و ئاشتیخواز	کورتەباس	 کوردیی ناوەڕاست
چەمپەنەکۆتەکی و دیژارەکی ئیدریس بەرزانی	کورتەباس هەورامی	
سلێمانی	شوێنەکان	 کوردیی ناوەڕاست
سەرۆک مام جەلال: لە سلێمانیم و بیری بەغدا دەکەم	کورتەباس	 کوردیی ناوەڕاست
لە کۆنگرەی 1986ی تاران، بۆچی ئیدریس بارزانی لە ئۆپۆزیسیۆنی عێراقی تووڕەبوو؟	کورتەباس	 کوردیی ناوەڕاست
مشتێ جە خەرمانو ژیوای ئیدریس بەرزانی (1)	کورتەباس هەورامی	
مشتێ جە خەرمانو ژیوای ئیدریس بەرزانی (2)	کورتەباس هەورامی	
هەرمانە هەرەئێژێکی ئیدریس بەرزانی	کورتەباس هەورامی	

QR Code: 

سەرچاوەکان

[1] تۆماری تایبەت بۆ کوردیپیدیا | کوردیی ناوەڕاست | ئامادەکردنی کوردیپیدیا - هاوڕێ باخەوان

کاتی تۆمارکردن: 08-08-2015

ناوی تۆمارکار: هاوڕێ باخەوان

پۆل: وێنە و پێناس
بابەت: 69
ئیدریس بارزانی لە سەردەمی پێشمەرگایەتی 05
20250808130651650210=q&https://www.kurdipedia.org/?lng=1



شوێن: نادیار
ڕۆژ یان ساڵی گیرانی وێنەکە: نادیار
کەسایەتییەکانی ناو وێنەکە: ئیدریس بارزانی لە سەردەمی پێشمەرگایەتی
ناوی وێنەگر: نەناسراو. [1]

تایبەتمەندییەکانی بابەت
پارت / لایەن: پارتی دیموکراتی کوردستان | سکۆپی وێنە: ڕەنگاوڕەنگ | فۆنەدەرەکان: مێژووی هاوچەرخ | کوالیتی وێنە / دوکومێنت / فیلم: باش |
بابەتە پەیوەستکراوەکان:

ناوی بابەت	پۆل	زمان	QR
چەمپەنەکۆتەکی و دیڤارەکی ئیدریس بەرزانی	کورتەباس	هەورامی	
مشتێ جە خەرمانو ژیوای ئیدریس بەرزانی (1)	کورتەباس	هەورامی	
مشتێ جە خەرمانو ژیوای ئیدریس بەرزانی (2)	کورتەباس	هەورامی	
هەرمانە هەرەئێژێکی ئیدریس بەرزانی	کورتەباس	هەورامی	

QR Code:

سەرچاوەکان

[1] تۆڕی کۆمەڵایەتی | کوردیی ناوەڕاست | تۆڕە کۆمەڵایەتییەکان؛ فەیسبووکی (Akram Haseni) ڕۆژی 2025-08-08

کاتی تۆمارکردن: 2025-08-08

ناوی تۆمارکار: کامەران ئاکرەیی

پۆل: وێنە و پێناس
بابەت: 70
ئیدریس بارزانی لە سەردەمی پێشمەرگایەتی 06
20250808131451650212=q&https://www.kurdipedia.org/?lng=1



شوێن: نادیار
ڕۆژ یان ساڵی گیرانی وێنەکە: نادیار
کەسایەتییەکانی ناو وێنەکە: ئیدریس بارزانی لە سەردەمی پێشمەرگایەتی
ناوی وێنەگر: نەناسراو. [1]

تایبەتمەندییەکانی بابەت
پارت / لایەن: پارتی دیموکراتی کوردستان | سکۆپی وێنە: ڕەنگاوڕەنگ | فۆنْدەرەکان: مێژووی هاوچەرخ | کوالیتی وێنە / دوکومێنت / فیلم: باش |
بابەتە پەیوەستکراوەکان:

ناوی بابەت	پۆل	زمان	QR
چەمپەنەکۆتەکێ و دیڤارەکێ ئیدریس بەرزانی	کورتەباس	هەورامی	
مشتێ جە خەرمانو ژیوای ئیدریس بەرزانی (1)	کورتەباس	هەورامی	
مشتێ جە خەرمانو ژیوای ئیدریس بەرزانی (2)	کورتەباس	هەورامی	

هەرمانە هەرەئێژێکی ئیدریس بەرزانی کورتەباس هەورامی

QR Code:

سەرچاوەکان

[1] تۆڕی کۆمەڵایەتی | کوردیی ناوەڕاست | تۆڕە کۆمەڵایەتییەکان؛ فەیسبووکی (سەعید ئاکرەیی) ڕۆژی 08-2025-08

کاتی تۆمارکردن: 2025-08-08

ناوی تۆمارکار: کامەران ئاکرەیی

پۆل: وێنە و پێناس
بابەت: 71
ئیدریس بارزانی لە سەردەمی پێشمەرگایەتی 3
20250807131125650080=q&https://www.kurdipedia.org/?lng=1

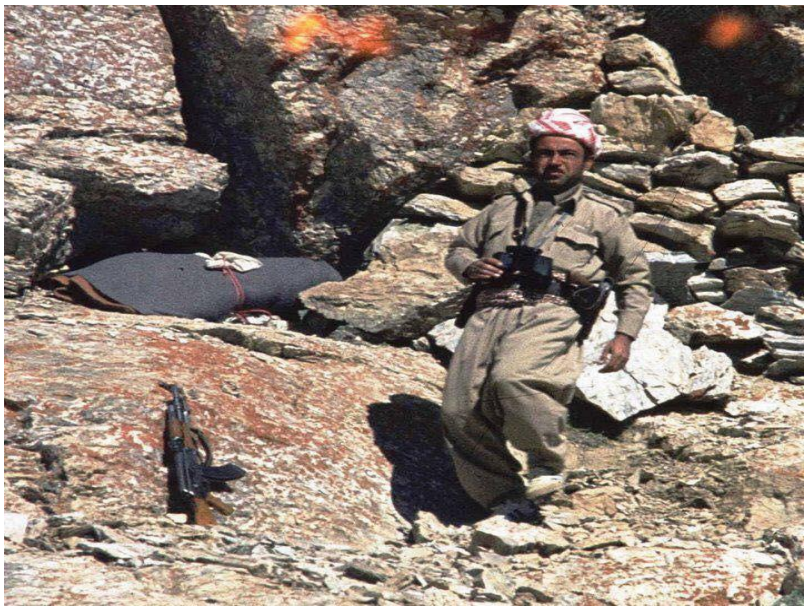

شوێن: نادیار
رۆژ یان ساڵی گیرانی وێنەکە: نادیار
کەسایەتیی ناو وێنەکە: ئیدریس بارزانی لە سەردەمی پێشمەرگایەتی.
ناوی وێنەگر: نەناسراو. [1]

تایبەتمەندییەکانی بابەت
پارت / لایەن: پارتی دیموکراتی کوردستان | سکۆپی وێنە: ڕەنگاوڕەنگ | فۆنْدەرەکان: مێژووی هاوچەرخ | کوالیتیی وێنە / دوکومێنت / فیلم: باش |
بابەتە پەیوەستکراوەکان:

ناوی بابەت	پۆل	زمان	QR
چەمپەنەکۆتەکی و دیژارەکی ئیدریس بەرزانی	کورتەباس	هەورامی	
مشتێ جە خەرمانو ژیوای ئیدریس بەرزانی (1)	کورتەباس	هەورامی	
مشتێ جە خەرمانو ژیوای ئیدریس بەرزانی (2)	کورتەباس	هەورامی	

هەرمانە هەرەئێژێکی ئیدریس بەرزانی کورتەباس هەورامی

QR Code:

سەرچاوەکان

[1] تۆڕی کۆمەڵایەتی | کوردیی ناوەڕاست | تۆڕە کۆمەڵایەتییەکان؛ ڕۆژی 07-08-2025

کاتی تۆمارکردن: 07-08-2025

ناوی تۆمارکار: کامەران ئاکرەیی

پۆل: وێنە و پێناس
بابەت: 72
ئیدریس بارزانی لە سەردەمی پێشمەرگایەتی 4
20250808130027650209=q&https://www.kurdipedia.org/?lng=1



شوێن: نادیار
ڕۆژ یان ساڵی گیرانی وێنەکە: نادیار
کەسایەتیی ناو وێنەکە: ئیدریس بارزانی لە سەردەمی پێشمەرگایەتی.
ناوی وێنەگر: نەناسراو. [1]

تایبەتمەندییەکانی بابەت
پارت / لایەن: پارتی دیموکراتی کوردستان | سکۆپی وێنە: ڕەش و سپی | فۆنْدەرەکان: مێژووی هاوچەرخ | کوالیتیی وێنە / دوکومێنت / فیلم: خراپ |
بابەتە پەیوەستکراوەکان:

ناوی بابەت	پۆل	زمان	QR
چەمپەنەکۆتەکی و دیڤارەکی ئیدریس بەرزانی	کورتەباس	هەورامی	
مشتێ جە خەرمانو ژیوای ئیدریس بەرزانی (1)	کورتەباس	هەورامی	
مشتێ جە خەرمانو ژیوای ئیدریس بەرزانی (2)	کورتەباس	هەورامی	
هەرمانە هەرەئێژێکی ئیدریس بەرزانی	کورتەباس	هەورامی	

QR Code:

سەرچاوەکان

[1] تۆڕی کۆمەڵایەتی | کوردیی ناوەڕاست | تۆڕە کۆمەڵایەتییەکان؛ فەیسبووکی (سەعید ئاکرەیی) ڕۆژی 08-2025-08

کاتی تۆمارکردن: 2025-08-08

ناوی تۆمارکار: کامەران ئاکرەیی

پۆل: وێنە و پێناس
بابەت: 73
ئیدریس بارزانی لە سەردەمی پێشمەرگایەتییدا
20250801222530649380=q&https://www.kurdipedia.org/?lng=1



شوێن: نەزانراو
ڕۆژ یان ساڵی گیرانی وێنەکە: شەستەکانی سەدەی بیستەم
کەسایەتییەکانی ناو وێنەکە: ئیدریس بارزانی
ناوی وێنەگر: نەناسراو [1]

تایبەتمەندییەکانی بابەت
پارت / لایەن: پارتی دیموکراتی کوردستان | سکۆپی وێنە: ڕەش و سپی | فۆنْدەرەکان: مێژووی هاوچەرخ | کوالیتی وێنە / دوکومێنت / فیلم: خراپ |
بابەتە پەیوەستکراوەکان:

ناوی بابەت	پۆل	زمان	QR
چەمپەنەکۆتەکی و دیڤارەکی ئیدریس بەرزانی	کورتەباس	هەورامی	
مشتێ جە خەرمانو ژیوای ئیدریس بەرزانی (1)	کورتەباس	هەورامی	
مشتێ جە خەرمانو ژیوای ئیدریس بەرزانی (2)	کورتەباس	هەورامی	
هەرمانە هەرەئێژێکی ئیدریس بەرزانی	کورتەباس	هەورامی	

QR Code:

سەرچاوەکان

[1] تۆماری تایبەت بۆ کوردیپیدیا | کوردیی ناوەڕاست | ئەم وتنەیە بەتایبەتی لەلایەن (سەعید شوکری ئاکرەیی)ەوە لە ڕۆژی 01-08-2025 بۆ کوردیپیدیا نێردراوە

کاتی تۆمارکردن: 01-08-2025

ناوی تۆمارکار: کامەران ئاکرەیی

پۆل: وێنە و پێناس
بابەت: 74
ئیدریس بارزانی لە سەردەمی شۆڕشی ئەیلول
20250722113120647499=q&https://www.kurdipedia.org/?lng=1



شوێن: نادیار
ڕۆژ یان ساڵی گیرانی وێنەکە: سەردەمی شۆڕشی ئەیلول-شەستەکانی سەدەی بیستەم
کەسایەتیی ناو وێنەکە: ئیدریس بارزانی
ناوی وێنەگر: نەناسراو. [1]
تێبینی: لە ئەرشیڤی فەرمی دەوڵەتی میسر وەرگیراوە

تایبەتمەندییەکانی بابەت
پارت / لایەن: پارتی دیموکراتی کوردستان | دەیە: 60ەکان (60-69) | سکۆپی وێنە: ڕەش و سپی | سەدە: سەدەی 20 (1900-1999) | فۆندەرەکان: مێژووی هاوچەرخ | کوالیتیی وێنە / دوکومێنت / فیلم: باش | لۆگۆی لایەنی سێیەمی بەسەرەوەیە |
بابەتە پەیوەستکراوەکان:

ناوی بابەت	پۆل	زمان	QR
چەمپەنەکۆتەکێ و دیڤارەکێ ئیدریس بەرزانی	کورتەباس	هەورامی	
مشتێ جە خەرمانو ژیوای ئیدریس بەرزانی (1)	کورتەباس	هەورامی	

مشتێ جە خەرمانو ژیوای ئیدریس بەرزانی (2)	کورتەباس	هەورامی
هەرمانە هەرەئێژێکِ ئیدریس بەرزانی	کورتەباس	هەورامی

QR Code:

سەرچاوەکان

[1] مالّپەڕ | کوردیی ناوەڕاست | مالّپەڕی 22-07-2025 -https://partipedia.org

کاتی تۆمارکردن: 22-07-2025

ناوی تۆمارکار: کامەران ئاکرەیی

پۆل: وێنە و پێناس
بابەت: 75
ئیدریس بارزانی لە ناوچەکانی شۆڕش
20250716111139646366=q&https://www.kurdipedia.org/?lng=1



شوێن: نادیار
ڕۆژ یان ساڵی گیرانی وێنەکە: نەزانراو
کەسایەتیی ناو وێنەکە: ئیدریس بارزانی
ناوی وێنەگر: نەناسراو. [1]

تایبەتمەندییەکانی بابەت
پارت / لایەن: پارتی دیموکراتی کوردستان | سکۆپی وێنە: ڕەنگاوڕەنگ | کوالیتیی وێنە / دوکومێنت / فیلم: باش | لۆگۆی لایەنی سێیەمی بەسەرەوەیە |
بابەتە پەیوەستکراوەکان:

ناوی بابەت	پۆل	زمان	QR
2025-07-16	ڕێکەوت و ڕووداو (کرۆنۆلۆژیا)	کوردیی ناوەڕاست	
چەمپەنەکۆتەکێ و دیڤارەکێ ئیدریس بەرزانی	کورتەباس	هەورامی	
مشتێ جە خەرمانو ژیوای ئیدریس بەرزانی (1)	کورتەباس	هەورامی	
مشتێ جە خەرمانو ژیوای ئیدریس بەرزانی (2)	کورتەباس	هەورامی	
هەرمانە هەرەئێژێکێ ئیدریس بەرزانی	کورتەباس	هەورامی	

QR Code:

سەرچاوەکان

[1] ماڵپەڕ | کوردیی ناوەڕاست | ماڵپەڕی 16-07-2025 - https://partipedia.org

کاتی تۆمارکردن: 2025-07-16

ناوی تۆمارکار: کامەران ئاکرەیی

پۆل: وێنە و پێناس
بابەت: 76
ئیدریس بارزانی لە نزیک هەلیکۆپتەرێکەوە
20250918092901656679=q&https://www.kurdipedia.org/?lng=1

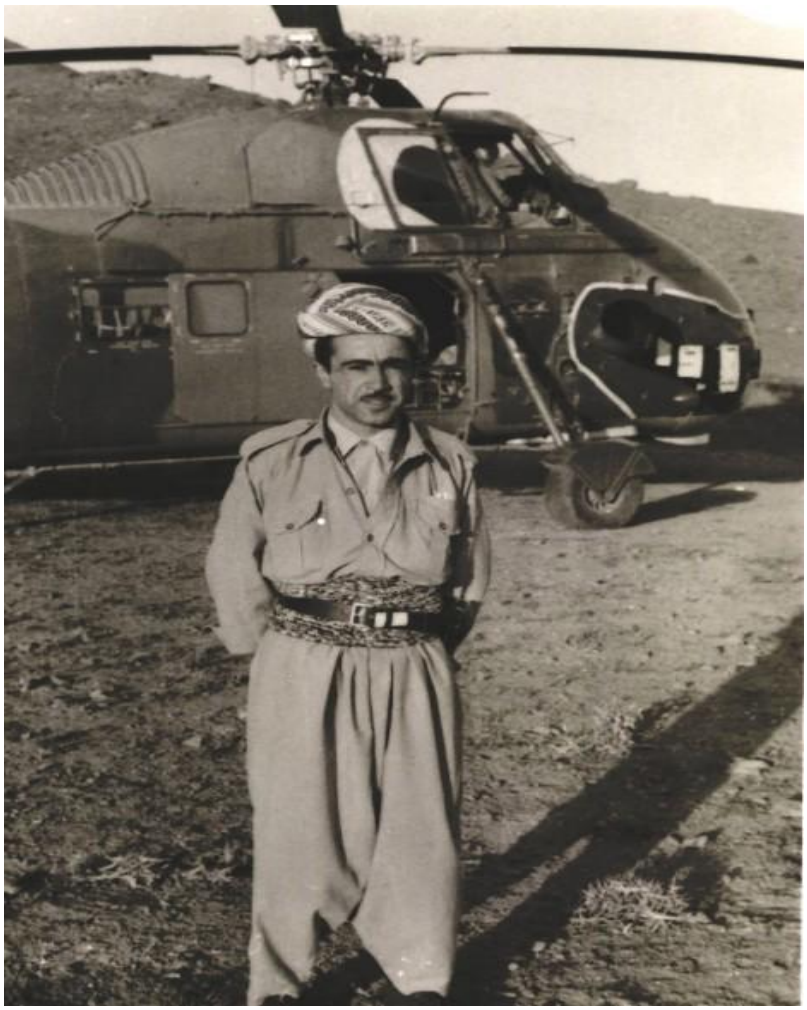

شوێن: نادیار
ڕۆژ یان ساڵی گیرانی وێنەکە: نەزانراو
کەسایەتیی ناو وێنەکە: ئیدریس بارزانیئیدریس بارزانی
ناوی وێنەگر: نەناسراو. [1]

تایبەتمەندییەکانی بابەت

پارت / لایەن: پارتی دیموکراتی کوردستان | تایبەتمەندیی بابەت و فایلە هاوپێچکراوەکانی: وێنەی سەرەکیی ئەم بابەتە بۆ یەکەمجار لە کوردیپیدیا بڵاودەکرێتەوە | سکۆپی وێنە: ڕەش و سپی | سەدە: سەدەی 20 (1900-1999) | کوالیتیی وێنە / دوکومێنت / فیلم: باش |

بابەتە پەیوەستکراوەکان:

ناوی بابەت	پۆل	زمان	QR
چەمپەنەکۆتەکێ و دیڤارەکێ ئیدریس بەرزانی	کورتەباس	هەورامی	
مشتێ جە خەرمانو ژیوای ئیدریس بەرزانی (1)	کورتەباس	هەورامی	
مشتێ جە خەرمانو ژیوای ئیدریس بەرزانی (2)	کورتەباس	هەورامی	
هەرمانە هەرەئێژێکێ ئیدریس بەرزانی	کورتەباس	هەورامی	

QR Code:

سەرچاوەکان

[1] ماڵپەڕ | کوردیی ناوەڕاست | ئەم وتنەیە بە تایبەتی لەلایەن مەتین دلۆڤان بارزانی-یەوە لە ڕۆژی 26-08-2025 بۆ کوردیپیدیا نێردراوە

کاتی تۆمارکردن: 2025-09-18

ناوی تۆمارکار: هەژار کامەلا

پۆل: وێنە و پێناس
بابەت: 77
ئیدریس بارزانی لە نێوان چەند ئاخۆندێکدا
20250915144645656387=q&https://www.kurdipedia.org/?lng=1



شوێن: ئێران
ڕۆژ یان ساڵی گیرانی وێنەکە: نەزانراو
کەسایەتییەکانی ناو وێنەکە: ئەوەی ناسراوەتەوە: ئیدریس بارزانیئیدریس بارزانی
ناوی وێنەگر: نەناسراو. [1]

تایبەتمەندییەکانی بابەت
پارت / لایەن: پارتی دیموکراتی کوردستان | تایبەتمەندیی بابەت و فایلە هاوپێچکراوەکانی: وێنەی سەرەکیی ئەم بابەتە بۆ یەکەمجار لە کوردیپێدیا بڵاودەکرێتەوە | سکۆپی وێنە: ڕەنگاوڕەنگ | سەدە: سەدەی 20 (1900-1999) | وڵات: ئێران | کوالیتیی وێنە / دوکومێنت / فیلم: باش |
بابەتە پەیوەستکراوەکان:

ناوی بابەت	پۆل	زمان	QR
چەمپەنەکۆتەکێ و دیڤارەکێ ئیدریس بەرزانی	کورتەباس	هەورامی	
مشتێ جە خەرمانو ژیوای ئیدریس بەرزانی (1)	کورتەباس	هەورامی	

مشتێ جە خەرمانو ژیوای ئیدریس بەرزانی (2)	کورتەباس	هەورامی
هەرمانە هەرەئێژێکِ ئیدریس بەرزانی	کورتەباس	هەورامی

QR Code:

سەرچاوەکان

[1] ماڵپەڕ | کوردیی ناوەڕاست | ئەم وتنەیە بە تایبەتی لەلایەن مەتین دلۆڤان بارزانی-یەوە لە ڕۆژی 26-08-2025 بۆ کوردیپیدیا نێردراوە

کاتی تۆمارکردن: 2025-09-15

ناوی تۆمارکار: هەژار کامەلا

پۆل: وێنە و پێناس
بابەت: 78
ئیدریس بارزانی لە هەڕەتی لاویدا
20250918090619656675=q&https://www.kurdipedia.org/?lng=1



شوێن: نادیار
ڕۆژ یان ساڵی گیرانی وێنەکە: نەزانراو
کەسایەتیی ناو وێنەکە: ئیدریس بارزانیئیدریس بارزانی
ناوی وێنەگر: نەناسراو. [1]

تایبەتمەندییەکانی بابەت

پارت / لایەن: پارتی دیموکراتی کوردستان | تایبەتمەندیی بابەت و فایلە هاوپێچکراوەکانی: وێنەی سەرەکیی ئەم بابەتە بۆ یەکەمجار لە کوردیپیدیا بڵاودەکرێتەوە | سکۆپی وێنە: ڕەش و سپی | سەدە: سەدەی 20 (1900-1999) | کوالیتیی وێنە / دوکومێنت / فیلم: زۆر باش |

بابەتە پەیوەستکراوەکان:

ناوی بابەت	پۆل	زمان	QR
چەمپەنەکۆتەکێ و دیڤارەکێ ئیدریس بەرزانی	کورتەباس	هەورامی	
مشتێ جە خەرمانو ژیوای ئیدریس بەرزانی (1)	کورتەباس	هەورامی	
مشتێ جە خەرمانو ژیوای ئیدریس بەرزانی (2)	کورتەباس	هەورامی	
هەرمانە هەرەئێژێکێ ئیدریس بەرزانی	کورتەباس	هەورامی	

QR Code:

سەرچاوەکان

[1] ماڵپەڕ | کوردیی ناوەڕاست | ئەم وتنەیە بە تایبەتی لەلایەن مەتین دلۆڤان بارزانی-یەوە لە ڕۆژی 26-08-2025 بۆ کوردیپیدیا نێردراوە

کاتی تۆمارکردن: 2025-09-18

ناوی تۆمارکار: هەژار کامەلا

پۆل: وێنە و پێناس
بابەت: 79
ئیدریس بارزانی لە کاتی پێشکەش کردنی وتارێک 01
20250808134702650232=q&https://www.kurdipedia.org/?lng=1



شوێن: نادیار
ڕۆژ یان ساڵی گیرانی وێنەکە: نادیار
کەسایەتیی ناو وێنەکە: ئیدریس بارزانی لە کاتی پێشکەش کردنی وتارێک.
ناوی وێنەگر: نەناسراو. [1]

تایبەتمەندییەکانی بابەت

پارت / لایەن: پارتی دیموکراتی کوردستان | سکۆپی وێنە: ڕەش و سپی | فۆنْدەرەکان: مێژووی هاوچەرخ | کوالیتیی وێنە / دوکومێنت / فیلم: خراپ |

بابەتە پەیوەستکراوەکان:

ناوی بابەت	پۆل	زمان	QR
ئیدریس بارزانی لە کاتی گوتار خوێندنەوەدا	وێنە و پێناس	کوردیی ناوەڕاست	
ئیدریس بارزانی لەکاتی وتار خوێندنەوەدا	وێنە و پێناس	کوردیی ناوەڕاست	
چەمپەنەکۆتەکی و دیڤارەکی ئیدریس بەرزانی	کورتەباس	هەورامی	

مشتێ جە خەرمانو ژیوای ئیدریس بەرزانی (1)	کورتەباس	هەورامی
مشتێ جە خەرمانو ژیوای ئیدریس بەرزانی (2)	کورتەباس	هەورامی
هەرمانە هەرەئێژێکی ئیدریس بەرزانی	کورتەباس	هەورامی

QR Code:

سەرچاوەکان

[1] تۆڕی کۆمەڵایەتی | کوردیی ناوەڕاست | تۆڕە کۆمەڵایەتییەکان؛ فەیسبووکی (Hamrin Barzani) ڕۆژی 2025-08-08

کاتی تۆمارکردن: 2025-08-08

ناوی تۆمارکار: کامەران ئاکرەیی

پۆل: وێنە و پێناس
بابەت: 80
ئیدریس بارزانی لە کاتی پێشکەش کردنی وتارێک 02
20250808135230650236=q&https://www.kurdipedia.org/?lng=1



شوێن: نادیار
ڕۆژ یان ساڵی گیرانی وێنەکە: نادیار
کەسایەتیی ناو وێنەکە: ئیدریس بارزانی لە کاتی پێشکەش کردنی وتارێک.
ناوی وێنەگر: نەناسراو. [1]

تایبەتمەندییەکانی بابەت
پارت / لایەن: پارتی دیموکراتی کوردستان | سکۆپی وێنە: ڕەش و سپی | فۆنْدەرەکان: مێژووی هاوچەرخ | کوالیتیی وێنە / دوکومێنت / فیلم: خراپ |
بابەتە پەیوەستکراوەکان:

ناوی بابەت	پۆل	زمان	QR
ئیدریس بارزانی لە کاتی گوتار خوێندنەوەدا	وێنە و پێناس	کوردیی ناوەڕاست	
ئیدریس بارزانی لەکاتی وتار خوێندنەوەدا	وێنە و پێناس	کوردیی ناوەڕاست	
چەمپەنەکۆتەکێ و دیژارەکێ ئیدریس بەرزانی	کورتەباس	هەورامی	
مشتێ جە خەرمانو ژیوای ئیدریس بەرزانی (1)	کورتەباس	هەورامی	
مشتێ جە خەرمانو ژیوای ئیدریس بەرزانی (2)	کورتەباس	هەورامی	
هەرمانە هەرەئێژێکێ ئیدریس بەرزانی	کورتەباس	هەورامی	

QR Code:

سەرچاوەکان

[1] تۆڕی کۆمەڵایەتی | کوردیی ناوەڕاست | تۆڕە کۆمەڵایەتییەکان؛ فەیسبووکی (Akram Haseni) ڕۆژی 2025-08-08

کاتی تۆمارکردن: 2025-08-08

ناوی تۆمارکار: کامەران ئاکرەیی

پۆل: وێنە و پێناس
بابەت: 81
ئیدریس بارزانی لە کاتی پێشکەش کردنی وتارێک 03
20250907222717654827=q&https://www.kurdipedia.org/?lng=1

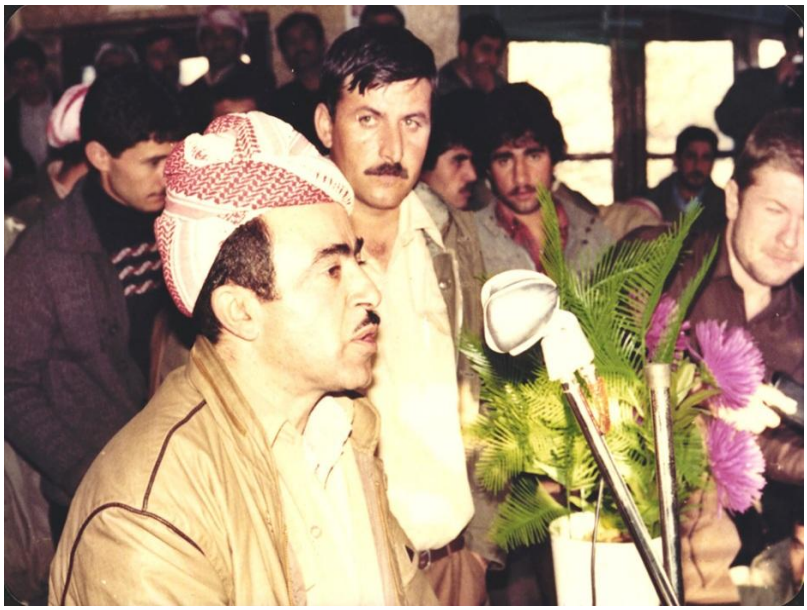

شوێن: نادیار
ڕۆژ یان ساڵی گیرانی وێنەکە: نادیار
کەسایەتییەکانی ناو وێنەکە: ئیدریس بارزانی
ناوی وێنەگر: نەناسراو [1]

تایبەتمەندییەکانی بابەت

پارت / لایەن: پارتی دیموکراتی کوردستان | تایبەتمەندیی بابەت و فایلە هاوپێچکراوەکانی: وێنەی سەرەکیی ئەم بابەتە بۆ یەکەمجار لە کوردیپێدیا بڵاودەکرێتەوە | سکۆپی وێنە: ڕەنگاوڕەنگ | فۆڵدەرەکان: میژووی هاوچەرخ | کوالیتیی وێنە / دوکومێنت / فیلم: باش |

بابەتە پەیوەستکراوەکان:

ناوی بابەت	پۆل	زمان	QR
ئیدریس بارزانی لە کاتی گوتار خوێندنەوەدا	وێنە و پێناس	کوردیی ناوەڕاست	
ئیدریس بارزانی لەکاتی وتار خوێندنەوەدا	وێنە و پێناس	کوردیی ناوەڕاست	

چەمپەنەکۆتەکی و دیڤارەکی ئیدریس بەرزانی	کورتەباس	هەورامی
مشتێ جە خەرمانو ژیوای ئیدریس بەرزانی (1)	کورتەباس	هەورامی
مشتێ جە خەرمانو ژیوای ئیدریس بەرزانی (2)	کورتەباس	هەورامی
هەرمانە هەرەئێژێکی ئیدریس بەرزانی	کورتەباس	هەورامی

QR Code:

سەرچاوەکان

[1] تۆماری تایبەت بۆ کوردیپیدیا | کوردیی ناوەڕاست | ئەم وتنەیە بەتایبەتی لەلایەن (مەتین دلۆڤان بارزانی)ەوە لە ڕۆژی 26-08-2025 بۆ کوردیپیدیا نێردراوە

کاتی تۆمارکردن: 2025-09-07

ناوی تۆمارکار: کامەران ئاکرەیی

پۆل: وێنە و پێناس
بابەت: 82
ئیدریس بارزانی لە کاتی پێکردنی سەبیل-پایپ
20250918061025656646=q&https://www.kurdipedia.org/?lng=1

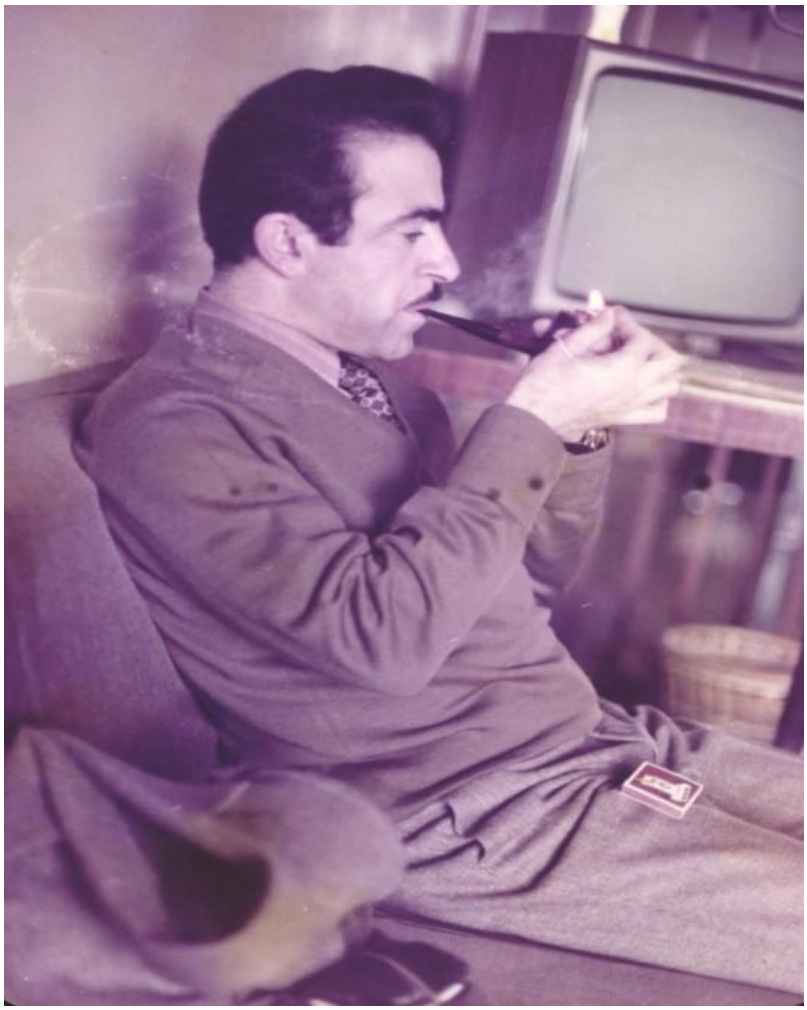

شوێن: نادیار
ڕۆژ یان ساڵی گیرانی وێنەکە: نەزانراو
کەسایەتیی ناو وێنەکە: ئیدریس بارزانیئیدریس بارزانی لە کاتی پێکردنی سەبیل-پایپ.
ناوی وێنەگر: نەناسراو [1]

تایبەتمەندییەکانی بابەت
پارت / لایەن: پارتی دیموکراتی کوردستان | تایبەتمەندیی بابەت و فایلە هاوپێچکراوەکانی: وێنەی سەرەکیی ئەم بابەتە بۆ یەکەمجار لە کوردیپیدیا بڵاودەکرێتەوە | سکۆپی وێنە: ڕەنگاوڕەنگ | سەدە: سەدەی 20 (1900-1999) | کوالیتیی وێنە / دوکومێنت / فیلم: باش |

بابەتە پەیوەستکراوەکان:

ناوی بابەت	پۆل	زمان	QR
چەمپەنەکۆتەکێ و دیڤارەکێ ئیدریس بەرزانی	کورتەباس	هەورامی	
مشتێ جە خەرمانو ژیوای ئیدریس بەرزانی (1)	کورتەباس	هەورامی	
مشتێ جە خەرمانو ژیوای ئیدریس بەرزانی (2)	کورتەباس	هەورامی	
هەرمانە هەرەئێژێکێ ئیدریس بەرزانی	کورتەباس	هەورامی	

QR Code:

سەرچاوەکان

[1] ماڵپەڕ | کوردیی ناوەڕاست | ئەم وتنەیە بە تایبەتی لەلایەن مەتین دلۆڤان بارزانی-یەوە لە ڕۆژی 26-08-2025 بۆ کوردیپیدیا نێردراوە

کاتی تۆمارکردن: 2025-09-18

ناوی تۆمارکار: هەژار کامەلا

پۆل: وێنە و پێناس
بابەت: 83
ئیدریس بارزانی لە کاتی گوتار خوێندنەوەدا
20250916094733656511=q&https://www.kurdipedia.org/?lng=1



شوێن: ئێران
ڕۆژ یان ساڵی گیرانی وێنەکە: نەزانراو
کەسایەتییەکانی ناو وێنەکە: ناسراوەکە: ئیدریس بارزانیئیدریس بارزانی
ناوی وێنەگر: نەناسراو [1]

تایبەتمەندییەکانی بابەت

پارت / لایەن: پارتی دیموکراتی کوردستان | تایبەتمەندیی بابەت و فایلە هاوپێچکراوەکانی: وێنەی سەرەکیی ئەم بابەتە بۆ یەکەمجار لە کوردیپیدیا بڵاودەکرێتەوە | سکۆپی وێنە: ڕەنگاوڕەنگ | سەدە: سەدەی 20 (1900-1999) | وڵات: ئێران | کوالیتیی وێنە / دوکومێنت / فیلم: باش |

بابەتە پەیوەستکراوەکان:

ناوی بابەت	پۆل	زمان	QR
ئیدریس بارزانی لەکاتی وتار خوێندنەوەدا	وێنە و پێناس	کوردیی ناوەڕاست	
چەمپەنەکۆتەکێ و دیڤارەکێ ئیدریس بەرزانی	کورتەباس	هەورامی	
مشتێ جە خەرمانو ژیوای ئیدریس بەرزانی (1)	کورتەباس	هەورامی	

مشتێ جە خەرمانو ژیوای ئیدریس بەرزانی (2)	کورتەباس	هەورامی
هەرمانە هەرەئێژێکی ئیدریس بەرزانی	کورتەباس	هەورامی

QR Code:

سەرچاوەکان

[1] ماڵپەڕ | کوردیی ناوەڕاست | ئەم وتنەیە بە تایبەتی لەلایەن مەتین دلۆڤان بارزانی-یەوە لە ڕۆژی 26-08-2025 بۆ کوردیپیدیا نێردراوە

کاتی تۆمارکردن: 2025-09-16

ناوی تۆمارکار: هەژار کامەلا

پۆل: وێنە و پێناس
بابەت: 84
ئیدریس بارزانی لە کۆبوونەوەیەکدا
20250915112654656360=q&https://www.kurdipedia.org/?lng=1



شوێن: نەزانراو
ساڵی گیرانی وێنەکە: نەزانراو
وێنەکە: ئیدریس بارزانیئیدریس بارزانی لە کۆبوونەوەیەکدا
ناوی وێنەگر: نەناسراو [1]

تایبەتمەندییەکانی بابەت

پارت / لایەن: پارتی دیموکراتی کوردستان | تایبەتمەندیی بابەت و فایلە هاوپێچکراوەکانی: ئەم بابەتە بۆ یەکەمجار لە کوردیپێدیا بڵاوەکرێتەوە | وێنەی سەرەکیی ئەم بابەتە بۆ یەکەمجار لە کوردیپێدیا بڵاوەکرێتەوە | سکۆپی وێنە: ڕەش و سپی | سەدە: سەدەی 20 (1900-1999) | فۆنْدەرەکان: مێژووی هاوچەرخ | وڵات: کوردستان | کوالیتیی وێنە / دوکومێنت / فیلم: باش |

بابەتە پەیوەستکراوەکان:

ناوی بابەت	پۆل	زمان	QR
ئیدریس بارزانی 1	وێنە و پێناس	کوردیی ناوەڕاست	
ئیدریس بارزانی و مامۆستا هێدی شاعیر	وێنە و پێناس	کوردیی ناوەڕاست	

چەمپەنەکۆتەکی و دیژارەکی ئیدریس بەرزانی	کورتەباس	هەورامی	
مشتێ جە خەرمانو ژیوای ئیدریس بەرزانی (1)	کورتەباس	هەورامی	
مشتێ جە خەرمانو ژیوای ئیدریس بەرزانی (2)	کورتەباس	هەورامی	
هەرمانە هەرەئێژێکی ئیدریس بەرزانی	کورتەباس	هەورامی	

QR Code: 

سەرچاوەکان

[1] تۆماری تایبەت بۆ کوردیپیدیا | کوردیی ناوەڕاست | ئەم وتنەیە بە تایبەتی لەلایەن مەتین دلۆڤان بارزانی-یەوە لە ڕۆژی 26-08-2025 بۆ کوردیپیدیا نێردراوە

کاتی تۆمارکردن: 15-09-2025

ناوی تۆمارکار: سارا سەردار

پۆل: وێنە و پێناس
بابەت: 85
ئیدریس بارزانی لەگەڵ پێشمەرگەیەک
20250802123417649416=q&https://www.kurdipedia.org/?lng=1



شوێن: نادیار
ڕۆژ یان ساڵی گیرانی وێنەکە: نەزانراو
کەسایەتییەکانی ناو وێنەکە: نەناسراو، ئیدریس بارزانی
ناوی وێنەگر: نەناسراو. [1]

تایبەتمەندییەکانی بابەت
پارت / لایەن: پارتی دیموکراتی کوردستان | سکۆپی وێنە: ڕەنگاوڕەنگ | فۆنەرەکان: مێژووی هاوچەرخ | کوالیتی وێنە / دوکومێنت / فیلم: باش |
بابەتە پەیوەستکراوەکان:

ناوی بابەت	پۆل	زمان	QR
چەمپەنەکۆتەکی و دیڤارەکی ئیدریس بەرزانی	کورتەباس	هەورامی	
مشتێ جە خەرمانو ژیوای ئیدریس بەرزانی (1)	کورتەباس	هەورامی	
مشتێ جە خەرمانو ژیوای ئیدریس بەرزانی (2)	کورتەباس	هەورامی	
هەرمانە هەرەئێژێکی ئیدریس بەرزانی	کورتەباس	هەورامی	

QR Code:

سەرچاوەکان

[1] تۆڕی کۆمەڵایەتی | کوردیی ناوەڕاست | تۆڕە کۆمەڵایەتییەکان؛ ڕۆژی 2025-08-02

کاتی تۆمارکردن: 2025-08-02

ناوی تۆمارکار: کامەران ئاکرەیی

پۆل: وێنە و پێناس
بابەت: 86
ئیدریس بارزانی لەگەڵ پێشمەرگەیەک لە کاتی ڕاهێنانی چەک، شۆڕشی ئەیلول
20250804125313649717=q&https://www.kurdipedia.org/?lng=1

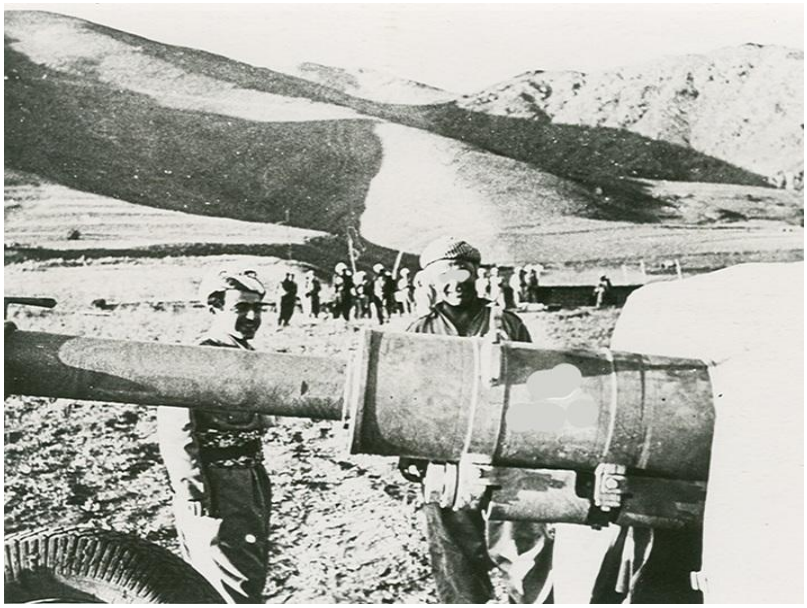

شوێن: نادیار
ڕۆژ یان ساڵی گیرانی وێنەکە: 1969
کەسایەتییەکانی ناو وێنەکە: ئیدریس بارزانی لەگەڵ پێشمەرگەیەک لە کاتی ڕاهێنانی چەک، سەردەمی شۆڕشی ئەیلول.
ناوی وێنەگر: نەناسراو [1]

تایبەتمەندییەکانی بابەت
پارت / لایەن: پارتی دیموکراتی کوردستان | دەیە: 60ەکان (60-69) | سکۆپی وێنە: ڕەش و سپی | سەدە: سەدەی 20 (1900-1999) | فۆنْدەرەکان: مێژووی هاوچەرخ | کوالیتیی وێنە / دوکومێنت / فیلم: خراپ | شێوێنراوە |
ڕۆژی دەرچوون: ~~00-00~~-1969
بابەتە پەیوەستکراوەکان:

ناوی بابەت	پۆل	زمان	QR
1969-01-01	ڕێکەوت و ڕووداو (کرۆنۆلۆژیا)	کوردیی ناوەڕاست	

چەمپەنەکۆتەکی و دیڤارەکی ئیدریس بەرزانی	کورتەباس	هەورامی
مشتێ جە خەرمانو ژیوای ئیدریس بەرزانی (1)	کورتەباس	هەورامی
مشتێ جە خەرمانو ژیوای ئیدریس بەرزانی (2)	کورتەباس	هەورامی
هەرمانە هەرەئێژێکی ئیدریس بەرزانی	کورتەباس	هەورامی

QR Code:

سەرچاوەکان

[1] تۆڕی کۆمەڵایەتی | کوردیی ناوەڕاست | تۆڕە کۆمەڵایەتییەکان؛ فەیسبووک؛ پەیجی (ئەکرەم حاسێنی) ڕۆژی 2025-08-04

کاتی تۆمارکردن: 2025-08-04

ناوی تۆمارکار: کامەران ئاکرەیی

پۆل: وێنە و پێناس
بابەت: 87
ئیدریس بارزانی لەگەڵ چەند پێشمەرگەیەک
20260726201608696701=q&https://www.kurdipedia.org/?lng=1



شوێن: ڕۆژهەڵاتی کوردستان
ڕۆژ یان ساڵی گیرانی وێنەکە: نەزانراو
کەسایەتیی ناسراوی وێنەکە: ئیدریس بارزانیئیدریس بارزانی
ناوی وێنەگر: نەناسراو [1]

تایبەتمەندییەکانی بابەت

پارت / لایەن: پارتی دیموکراتی کوردستان | تایبەتمەندیی بابەت و فایلە هاوپێچکراوەکانی: وێنەی سەرەکیی ئەم بابەتە بۆ یەکەمجار لە کوردیپێدیا بڵاودەکرێتەوە | سکۆپی وێنە: ڕەش و سپی | سەدە: سەدەی 20 (1900-1999) | فۆڵدەرەکان: مێژووی هاوچەرخ | وڵات: ڕۆژهەڵاتی کوردستان | کوالیتیی وێنە / دوکومێنت / فیلم: باش |

QR Code:

سەرچاوەکان
[1] تۆماری تایبەت بۆ کوردیپێدیا | کوردیی ناوەڕاست | ئەم وێنەیە بەتایبەتی لەلایەن (سەعید ئاکرەیی)ەوە لە ڕێکەوتی 14-07-2026 بۆ کوردیپێدیا نێردراوە
کاتی تۆمارکردن: 26-07-2026

ناوی تۆمارکار: سارا سەردار

پۆل: وێنە و پێناس
بابەت: 88
ئیدریس بارزانی لەگەڵ چەند پێشمەرگەیەک 02
20250816220352651308=q&https://www.kurdipedia.org/?lng=1



شوێن: نادیار
ڕۆژ یان ساڵی گیرانی وێنەکە: نادیار
کەسایەتییەکانی ناو وێنەکە: ئیدریس بارزانی لەگەڵ چەند پێشمەرگەیەک.
ناوی وێنەگر: نەناسراو. [1]

تایبەتمەندییەکانی بابەت
پارت / لایەن: پارتی دیموکراتی کوردستان | سکۆپی وێنە: ڕەنگاوڕەنگ | فۆنْدەرەکان: مێژووی هاوچەرخ | کوالیتی وێنە / دوکومێنت / فیلم: باش |
بابەتە پەیوەستکراوەکان:

ناوی بابەت	پۆل	زمان	QR
چەمپەنەکۆتەکی و دیڤارەکی ئیدریس بەرزانی	کورتەباس	هەورامی	
مشتێ جە خەرمانو ژیوای ئیدریس بەرزانی (1)	کورتەباس	هەورامی	
مشتێ جە خەرمانو ژیوای ئیدریس بەرزانی (2)	کورتەباس	هەورامی	

هەرمانە هەرەئێژێکی ئیدریس بەرزانی کورتەباس هەورامی

QR Code:

سەرچاوەکان

[1] تۆڕی کۆمەڵایەتی | کوردیی ناوەڕاست | تۆڕە کۆمەڵایەتییەکان؛ فەیسبووکی (ئەکرەم حاسێنی) ڕۆژی 16-2025-08

کاتی تۆمارکردن: 2025-08-16

ناوی تۆمارکار: کامەران ئاکرەیی

پۆل: وێنە و پێناس
بابەت: 89
ئیدریس بارزانی لەگەڵ چەند پێشمەرگەیەکدا
20250816213437651305=q&https://www.kurdipedia.org/?lng=1



شوێن: نادیار
ڕۆژ یان ساڵی گیرانی وێنەکە: نادیار
کەسایەتییەکانی ناو وێنەکە: ئیدریس بارزانی لەگەڵ چەند پێشمەرگەیەکدا.
ناوی وێنەگر: نەناسراو. [1]

تایبەتمەندییەکانی بابەت
پارت / لایەن: پارتی دیموکراتی کوردستان | سکۆپی وێنە: ڕەنگاوڕەنگ | فۆنْدەرەکان: مێژووی هاوچەرخ | کوالیتی وێنە / دوکومێنت / فیلم: باش |
بابەتە پەیوەستکراوەکان:

ناوی بابەت	پۆل	زمان	QR
چەمپەنەکۆتەکێ و دیڤارەکێ ئیدریس بەرزانی	کورتەباس	هەورامی	
مشتێ جە خەرمانو ژیوای ئیدریس بەرزانی (1)	کورتەباس	هەورامی	
مشتێ جە خەرمانو ژیوای ئیدریس بەرزانی (2)	کورتەباس	هەورامی	

هەرمانە هەرەئێژێکی ئیدریس بەرزانی کورتەباس هەورامی

QR Code:

سەرچاوەکان

[1] ڕووبەڕوو | کوردیی ناوەڕاست | سەرچاوەی وێنە: ئەرشیڤی سەعید ئاکرەیی

کاتی تۆمارکردن: 2025-08-16

ناوی تۆمارکار: کامەران ئاکرەیی

پۆل: وێنە و پێناس
بابەت: 90
ئیدریس بارزانی لەگەڵ چەند هەڤاڵێکیدا
20250915183631656404=q&https://www.kurdipedia.org/?lng=1



شوێن: نەزانراو
ڕۆژ یان ساڵی گیرانی وێنەکە: نەزانراو
کەسایەتییەکانی ناو وێنەکە: ئیدریس بارزانیئیدریس بارزانی ئیدریس بارزانی لەگەڵ چەند هەڤاڵێکیدا لە ژێر خێوەتێکدا خەریکی نانخواردنن.
ناوی وێنەگر: نەناسراو. [1]

تایبەتمەندییەکانی بابەت

پارت / لایەن: پارتی دیموکراتی کوردستان | تایبەتمەندیی بابەت و فایلە هاوپێچکراوەکانی: ئەم بابەتە بۆ یەکەمجار لە کوردیپێدیا بڵاودەکرێتەوە | وێنەی سەرەکیی ئەم بابەتە بۆ یەکەمجار لە کوردیپێدیا بڵاودەکرێتەوە | سکۆپی وێنە: ڕەش و سپی | سەدە: سەدەی 20 (1900-1999) | فۆنْدەرەکان: مێژووی هاوچەرخ | وڵات: کوردستان | کوالیتیی وێنە / دوکومێنت / فیلم: باش |

بابەتە پەیوەستکراوەکان:

ناوی بابەت	پۆل	زمان	QR
ئیدریس بارزانی 40ب	وێنە و پێناس	کوردیی ناوەڕاست	
چەمپەنەکۆتەکی و دیڤارەکی ئیدریس بەرزانی	کورتەباس	هەورامی	

مشتێ جە خەرمانو ژیوای ئیدریس بەرزانی (1)	کورتەباس	هەورامی
مشتێ جە خەرمانو ژیوای ئیدریس بەرزانی (2)	کورتەباس	هەورامی
هەرمانە هەرەئێژێکی ئیدریس بەرزانی	کورتەباس	هەورامی

QR Code:

سەرچاوەکان

[1] تۆماری تایبەت بۆ کوردیپیدیا | کوردیی ناوەڕاست | ئەم وتنەیە بە تایبەتی لەلایەن مەتین دلۆڤان بارزانی-یەوە لە ڕۆژی 26-08-2025 بۆ کوردیپیدیا نێردراوە.

کاتی تۆمارکردن: 2025-09-15

ناوی تۆمارکار: سارا سەردار

پۆل: وێنە و پێناس

بابەت: 91

ئیدریس بارزانی لەگەڵ چەند کەسایەتییەک 01

20250911103319655452=q&https://www.kurdipedia.org/?lng=1



شوێن: نادیار

رۆژ یان ساڵی گیرانی وێنەکە: نادیار

کەسایەتییەکانی ناو وێنەکە: ئیدریس بارزانی لەگەڵ چەند کەسایەتییەک

ناوی وێنەگر: (نەناسراو). [1]

تایبەتمەندییەکانی بابەت

پارت / لایەن: پارتی دیموکراتی کوردستان | تایبەتمەندیی بابەت و فایلە هاوپێچکراوەکانی: وێنەی سەرەکیی ئەم بابەتە بۆ یەکەمجار لە کوردیپێدیا بڵاودەکرێتەوە | سکۆپی وێنە: ڕەش و سپی | فۆنەرەکان: میژووی هاوچەرخ | کوالیتیی وێنە / دوکومێنت / فیلم: باش |

بابەتە پەیوەستکراوەکان:

ناوی بابەت	پۆل	زمان	QR
چەمپەنەکۆتەکی و دیڤارەکی ئیدریس بەرزانی	کورتەباس	هەورامی	
مشتێ جە خەرمانو ژیوای ئیدریس بەرزانی (1)	کورتەباس	هەورامی	
مشتێ جە خەرمانو ژیوای ئیدریس بەرزانی (2)	کورتەباس	هەورامی	

هەرمانە هەرەئێژێکی ئیدریس بەرزانی کورتەباس هەورامی

QR Code:

سەرچاوەکان

[1] تۆماری تایبەت بۆ کوردیپیدیا | کوردیی ناوەڕاست | ئەم وتنەیە بەتایبەتی لەلایەن (مەتین دلۆڤان بارزانی)ەوە لە ڕۆژی 26-08-2025 بۆ کوردیپیدیا نێردراوە

کاتی تۆمارکردن: 2025-09-11

ناوی تۆمارکار: کامەران ئاکرەیی

پۆل: وێنە و پێناس
بابەت: 92
ئیدریس بارزانی لەگەڵ چەند کەسایەتییەک 02
20250911104848655453=q&https://www.kurdipedia.org/?lng=1



شوێن: نادیار
ڕۆژ یان ساڵی گیرانی وێنەکە: نادیار
کەسایەتییەکانی ناو وێنەکە: ناسراوەکان ئیدریس بارزانی, مەسعود محەمەدمەسعود محەمەد
ناوی وێنەگر: (نەناسراو). [1]

تایبەتمەندییەکانی بابەت

پارت / لایەن: پارتی دیموکراتی کوردستان | تایبەتمەندیی بابەت و فایلە هاوپێچکراوەکانی: وێنەی سەرەکیی ئەم بابەتە بۆ یەکەمجار لە کوردیپێدیا بڵاودەکرێتەوە | سکۆپی وێنە: ڕەش و سپی | فۆنْدەرەکان: مێژووی هاوچەرخ | کوالیتیی وێنە / دوکومێنت / فیلم: باش |

بابەتە پەیوەستکراوەکان:

ناوی بابەت	پۆل	زمان	QR
چەمپەنەکۆتەکێ و دیڤارەکێ ئیدریس بەرزانی	کورتەباس	هەورامی	
مشتێ جە خەرمانو ژیوای ئیدریس بەرزانی (1)	کورتەباس	هەورامی	
مشتێ جە خەرمانو ژیوای ئیدریس بەرزانی (2)	کورتەباس	هەورامی	