

هاوڕێنامە

بۆمیژووی کوردستان و کورد

هاوڕێ باخەوان

کوردپیدیا

چوارچرا

هاوڕێنامە بۆمیژووی کوردستان و کورد

١٠

کوردپیدیا

چوارچرا

بەرگ: شێرانعیم سائیح

زۆرتر لە چارەکە سەدەیەک بەسەر چاپکردنی چاپی یەکەمی پەرتووکی هاوڕێنامە بۆ میژووی کوردستان و کورد تێدەپەڕێت، دروست سالی ١٩٩٩ دەزگای چاپ و پەخشی سەردەم بە زنجیرەی ژمارە ١٦، بە ژمارەی سپاردنی ٢٠٣، لە چاپخانەی ڕووناکی لە سلێمانی بە سوپاسەوە چاپی یەکەمی تەنجامدا.

پاش چاپکردنی، هاوڕێنامە هەر زوو ناو و دەنگی پەیداکرد. زۆرێک ڕەخنە و تێبینی و دەستخۆشیم لە بڵاوبوونەوەی هاوڕێنامە بەرەوڕوو بووەوە، زۆرێک لە هەڵەکانم چاککردەوە، لێی نەوەستام تا ڕۆژی نەمڕۆ، هاوڕێنامە لە چوار سەد و تەوەندە لاپەڕەوە بووە هەزاران لاپەڕە. زۆر پەرتووکم بینی لە لیستی سەرچاوەکاندا ناماژەیان بۆ هاوڕێنامە کردبوو، زۆری تریشم بینی زانیارییان لە هاوڕێنامەوە وەرگرتبوو و تەنانەت هەڵەی چاپ و ڕێنووسی منیشیان دانابوو لە نووسینەکانیاندا! بەبێ ئەوەی ناماژە بە هاوڕێنامە و ناوی من بکەن!. زۆربەی تەلەڤزیۆنەکانی ئەوکات، ڕووداوەکانی ڕۆژیان لە هاوڕێنامەوە وەردەگرت بەبێ ئەوەی باسی هاوڕێنامە بکەن!.

زۆر جار پێم دەوترا ئەکایە چاپی بکەرەوە، بەڵام من دووڵ بووم لەوەی کە هێشتا ئامادە نییە و چاپی دووەمی هاوڕێنامە دەبێت زۆر زۆر لەوەی یەکەمی باشتربێت.

دیارە ئەم وەشانی دووەمەش وەک چاپی یەکەم بێ هەڵە نییە! نازانم ئیدی چاپی سێیەم دەکرێت یان من فریای دەکەوم، بەڵام جارێ سوورِی ژیانی پڕۆژەی هاوڕێنامە لای من کۆتایی نەهاتووە و هەردەم بەهۆی کوردپیدیاوە خەریکی پوختەکردن و باشترکردن و زۆرترکردنی دەبم.

سوپاس بۆ هەموو ئەوانەی لەم وەشانی دووەمەدا هاوکارم بوون.

نرخ ١٥٠٠٠ دینار

چوارچرا
خانەی چاپ و بڵاوکردنەوەی چوارچرا
سلێمانی سەرەتایی شەقامی مەولەوی
تەرعی سەعید تەهاوی
٠٧٥٠١١٢٨٢٨٨ - ٠٧٧٠١٥٧٥٠٦٧
Ktebxanai chwarchra

هاوڕێنامە (وەشانی 2، بەشی 10 لە 10)

ڕووداونامەیەکی کرۆنۆلۆژییە بۆ میژووی کوردستان و کورد، هەر لە سەرەتای میژووەوە تاوەکو ساڵی دەرچوون (پاکژ و زێدە)

بەشەکانی ئەم بایندەرە 7.229 تۆمار بەم زمانانە لەخۆدەگرێت:
کوردیی ناوەڕاست |

ئامادەکردنی: ڕێکخراوی کوردیپیدیا
ڕۆژی دەرچوون: 10-01-2025

ئەرشیڤوانانی بەشداربوو لەم بەرهەمەدا
هاوڕێ باخەوان

ژمارەی بابەت
7.229

ڕێکخراوی کوردیپیدیا بۆ کۆکردنەوەی زانیاری دەربارەی کوردستان و کورد
https://www.kurdipedia.org
2008 - 2025

هاوڕێنامە (وەشانی 2، بەشی 10 لە 10)

ڕووداونامەیەکی کرۆنۆلۆژییە بۆ مێژووی کوردستان و کورد، هەر لە سەرەتای مێژووەوە تاوەکو ساڵی دەرچوون (پاکژ و زێدە)

بەشەکانی ئەم باینده‌ره 7.229 تۆمار بەم زمانانە لەخۆدەگرێت:
کوردیی ناوەڕاست |

ئامادەکردنی: ڕێکخراوی کوردیپێدیا
ڕۆژی دەرچوون: 10-01-2025

ئەرشیڤوانانی بەشداربوو لەم بەرهەمەدا ژمارەی بابەت
هاوڕێ باخەوان 7.229

ڕێکخراوی کوردیپێدیا بۆ کۆکردنەوەی زانیاری دەربارەی کوردستان و کورد
https://www.kurdipedia.org
2008 - 2025

ناوەڕۆک

ناوەڕۆک 3

دەربارەی پڕۆژەی هاوڕێنامە 13

چەند وتەیەک 15

بڵاوکراوەکانی کوردیپێدیا 16

دەربارەی کوردیپێدیا 19

2020-01-10 21
2020-01-11 22
2020-01-12 24
2020-01-13 27
2020-01-14 28
2020-01-15 31
2020-01-16 32
2020-01-17 34
2020-01-18 36
2020-01-19 37
2020-01-20 38
2020-01-21 41
2020-01-22 43
2020-01-23 45
2020-01-24 47
2020-01-25 48
2020-01-26 50
2020-01-27 53
2020-01-28 55
2020-01-29 57
2020-01-30 59
2020-01-31 61
2020-02-01 63
2020-02-02 65
2020-02-03 68
2020-02-04 70
2020-02-05 72
2020-02-06 75
2020-02-07 77
2020-02-08 79
2020-02-09 81

2020-02-10 83
2020-02-11 86
2020-02-12 87
2020-02-13 89
2020-02-14 92
2020-02-15 93
2020-02-16 95
2020-02-17 97
2020-02-18 100
2020-02-19 102
2020-02-20 104
2020-02-21 106
2020-02-22 108
2020-02-23 111
2020-02-24 113
2020-02-25 115
2020-02-26 117
2020-02-27 120
2020-02-28 121
2020-02-29 124
2020-03-01 125
2020-03-02 127
2020-03-03 130
2020-03-04 132
2020-03-05 134
2020-03-06 136
2020-03-07 138
2020-03-08 139
2020-03-09 142
2020-03-10 144
2020-03-11 146
2020-03-12 148
2020-03-13 150
2020-03-14 151
2020-03-15 154
2020-03-16 157
2020-03-17 159
2020-03-18 162
2020-03-19 164
2020-03-20 167
2020-03-21 169
2020-03-22 171
2020-03-23 174
2020-03-24 177
2020-03-25 179
2020-03-26 181

183.....2020-03-27
186.....2020-03-28
188.....2020-03-29
189.....2020-03-30
192.....2020-03-31
194.....2020-04-01
195.....2020-04-02
197.....2020-04-03
198.....2020-04-04
200.....2020-04-05
202.....2020-04-06
205.....2020-04-07
208.....2020-04-08
210.....2020-04-09
212.....2020-04-10
215.....2020-04-11
217.....2020-04-12
219.....2020-04-13
223.....2020-04-14
225.....2020-04-15
228.....2020-04-16
232.....2020-04-17
234.....2020-04-18
237.....2020-04-19
240.....2020-04-20
243.....2020-04-21
245.....2020-04-22
249.....2020-04-23
252.....2020-04-24
254.....2020-04-25
256.....2020-04-26
259.....2020-04-27
261.....2020-04-28
264.....2020-04-29
266.....2020-04-30
269.....2020-05-01
271.....2020-05-02
273.....2020-05-03
276.....2020-05-04
278.....2020-05-05
281.....2020-05-06
283.....2020-05-07
286.....2020-05-08
287.....2020-05-09
289.....2020-05-10
292.....2020-05-11

294.....2020-05-12
296.....2020-05-13
298.....2020-05-14
301.....2020-05-15
304.....2020-05-16
306.....2020-05-17
309.....2020-05-18
312.....2020-05-19
314.....2020-05-20
317.....2020-05-21
320.....2020-05-22
323.....2020-05-23
327.....2020-05-24
329.....2020-05-25
331.....2020-05-26
333.....2020-05-27
335.....2020-05-28
338.....2020-05-29
341.....2020-05-30
343.....2020-05-31
346.....2020-06-01
349.....2020-06-02
351.....2020-06-03
354.....2020-06-04
357.....2020-06-05
359.....2020-06-06
363.....2020-06-07
366.....2020-06-08
368.....2020-06-09
371.....2020-06-10
373.....2020-06-11
375.....2020-06-12
377.....2020-06-13
380.....2020-06-14
382.....2020-06-15
385.....2020-06-16
387.....2020-06-17
390.....2020-06-18
393.....2020-06-19
396.....2020-06-20
398.....2020-06-21
399.....2020-06-22
402.....2020-06-23
404.....2020-06-24
407.....2020-06-25
409.....2020-06-26

411.....2020-06-27
412.....2020-06-28
415.....2020-06-29
417.....2020-06-30
420.....2020-07-01
422.....2020-07-02
425.....2020-07-03
427.....2020-07-04
428.....2020-07-05
431.....2020-07-06
433.....2020-07-07
435.....2020-07-08
438.....2020-07-09
439.....2020-07-10
441.....2020-07-11
443.....2020-07-12
446.....2020-07-13
448.....2020-07-14
450.....2020-07-15
453.....2020-07-16
454.....2020-07-17
456.....2020-07-18
458.....2020-07-19
461.....2020-07-20
463.....2020-07-21
465.....2020-07-22
467.....2020-07-23
469.....2020-07-24
470.....2020-07-25
471.....2020-07-26
473.....2020-07-27
475.....2020-07-28
476.....2020-07-29
478.....2020-07-30
479.....2020-07-31
480.....2020-08-01
482.....2020-08-02
484.....2020-08-03
486.....2020-08-04
488.....2020-08-05
489.....2020-08-06
490.....2020-08-07
492.....2020-08-08
494.....2020-08-09
496.....2020-08-10
498.....2020-08-11

500.....2020-08-12
503.....2020-08-13
505.....2020-08-14
507.....2020-08-15
509.....2020-08-16
512.....2020-08-17
514.....2020-08-18
517.....2020-08-19
519.....2020-08-20
522.....2020-08-21
524.....2020-08-22
526.....2020-08-23
529.....2020-08-24
532.....2020-08-25
534.....2020-08-26
537.....2020-08-27
539.....2020-08-28
541.....2020-08-29
544.....2020-08-30
546.....2020-08-31
548.....2020-09-01
550.....2020-09-02
553.....2020-09-03
555.....2020-09-04
558.....2020-09-05
560.....2020-09-06
563.....2020-09-07
565.....2020-09-08
568.....2020-09-09
570.....2020-09-10
572.....2020-09-11
573.....2020-09-12
575.....2020-09-13
577.....2020-09-14
578.....2020-09-15
580.....2020-09-16
582.....2020-09-17
584.....2020-09-18
586.....2020-09-19
588.....2020-09-20
590.....2020-09-21
592.....2020-09-22
593.....2020-09-23
596.....2020-09-24
598.....2020-09-25
600.....2020-09-26

602.....2020-09-27
604.....2020-09-28
606.....2020-09-29
608.....2020-09-30
610.....2020-10-01
613.....2020-10-02
614.....2020-10-03
616.....2020-10-04
617.....2020-10-05
619.....2020-10-06
621.....2020-10-07
624.....2020-10-08
625.....2020-10-09
627.....2020-10-10
629.....2020-10-11
632.....2020-10-12
633.....2020-10-13
635.....2020-10-14
638.....2020-10-15
640.....2020-10-16
641.....2020-10-17
643.....2020-10-18
646.....2020-10-19
648.....2020-10-20
650.....2020-10-21
651.....2020-10-22
653.....2020-10-25
653.....2020-10-31
654.....2020-11-10
655.....2020-11-18
656.....2020-11-19
657.....2020-11-22
658.....2020-12-01
659.....2020-12-02
660.....2020-12-03
661.....2020-12-07
662.....2020-12-08
663.....2020-12-10
664.....2020-12-11
665.....2020-12-13
666.....2020-12-26
667.....2020-12-30
668.....2021-01-02
669.....2021-01-06
670.....2021-01-08
671.....2021-01-11

672.....2021-01-30
672.....2021-02-02
673.....2021-02-08
674.....2021-02-10
675.....2021-02-14
675.....2021-02-15
677.....2021-02-16
677.....2021-02-18
678.....2021-02-22
679.....2021-03-04
680.....2021-03-07
682.....2021-03-10
683.....2021-03-15
684.....2021-03-16
685.....2021-03-17
686.....2021-03-23
687.....2021-03-24
688.....2021-03-28
688.....2021-03-29
689.....2021-03-31
690.....2021-04-06
691.....2021-04-08
692.....2021-04-10
692.....2021-05-01
693.....2021-06-05
695.....2021-06-13
696.....2021-06-21
696.....2021-07-14
697.....2021-08-07
698.....2021-08-16
699.....2021-08-24
701.....2021-09-17
702.....2021-10-13
702.....2021-10-30
703.....2021-12-17
704.....2022-03-13
705.....2022-04-07
706.....2022-06-06
707.....2022-06-15
708.....2022-06-20
709.....2022-06-28
710.....2022-07-10
711.....2022-07-14
712.....2022-07-20
713.....2022-07-24
714.....2022-07-30

715.....2022-07-31
716.....2022-08-04
717.....2022-08-20
718.....2022-08-21
719.....2022-08-28
720.....2022-08-29
721.....2022-09-16
722.....2022-09-19
723.....2022-09-28
725.....2022-10-13
725.....2022-10-27
726.....2022-11-03
727.....2022-11-05
728.....2022-11-14
730.....2022-11-21
730.....2022-12-23
731.....2023-01-15
732.....2023-01-19
733.....2023-01-25
734.....2023-01-30
736.....2023-02-06
737.....2023-02-07
738.....2023-02-12
739.....2023-03-20
740.....2023-04-07
741.....2023-04-12
742.....2023-04-13
742.....2023-04-25
744.....2023-06-22
744.....2023-07-06
745.....2023-07-10
746.....2023-07-12
747.....2023-07-17
748.....2023-07-27
749.....2023-08-11
750.....2023-08-12
751.....2023-08-18
752.....2023-09-02
753.....2023-09-12
754.....2023-09-14
755.....2023-09-16
756.....2023-09-18
758.....2023-09-27
759.....2023-10-17
759.....2023-10-22
760.....2023-10-25

761 2023-10-28
763 2023-11-13
763 2023-11-26
764 2023-12-09
765 2023-12-25
766 2023-12-30
767 2024-01-13
768 2024-01-15
769 2024-01-16
770 2024-01-20
771 2024-01-22
772 2024-01-27
773 2024-01-29
775 2024-03-04
775 2024-03-14
776 2024-03-19
777 2024-05-08
778 2024-05-19
779 2024-06-17
780 2024-06-18
781 2024-07-01
782 2024-07-02
783 2024-09-12
784 2024-09-24
785 2024-10-23
786 2024-11-23
787 2024-12-08
788 2024-12-09
790 2024-12-10
791 2024-12-30

لیستەی ئاماژەکاری ناو و شوێنەکان 792

دەربارەی پڕۆژەی هاوڕێنامە

زۆرتر لە چارەکە سەدەیەک بەسەر چاپکردنی چاپی یەکەمی پەرتووکی هاوڕێنامە بۆ مێژووی کوردستان و کورد تێدەپەڕێت، دروست ساڵی ١٩٩٩ دەزگای چاپ و پەخشی سەردەم بە زنجیرەی ژمارە ١٦، بە ژمارەی سپاردنی ٢٠٣، لە چاپخانەی ڕووبار لە سلێمانی بە سوپاسەوە چاپی یەکەمی ئەنجامدا.
چاپی یەکەمی هاوڕێنامە نزیکەی ٤٧٠ لاپەڕەی ئەی-چوار بوو. تەواوی دیزاینی ناوەوە و بیرۆکەی بەرگەکەی لەلایەن خۆمەوە ئەنجام درابوو. دانانی هاوڕێنامە دروست چوار ساڵ زۆرتری خایاند. زۆرتر لە ٥٠٠ سەرچاوەم بۆی بەکارهێنا.
پاش چاپکردنی، هاوڕێنامە هەر زوو ناو و دەنگی پەیداکرد. لەوانەیە یەک لە هۆکارەکان ئەوە بێت کە ئەوە یەکەمجار بوو لە مێژووی پەرتووکخانەی ئێمەدا بەرهەمێکی وا گشتر و گەورە لەسەر کرۆنۆلۆژیا بڵاوببێتەوە. هۆکاری دووەمیش کێشانەوەی هاوڕێنامە بوو لە پەرتووکخانەکانی کوردستان و پاشان پێشەکییەکی نوێی بەڕێ ئاگادارپی من لەلایەن سەرۆکی ئەوکاتی دەزگای چاپ و پەخشی سەردەم شێرکۆ بێکەس-ەوە بۆ نووسرا و سەرلەنوێ خرایەوە ناو پەرتووکخانەکان. وەک دەڵێن دیسان هاوڕێنامە بۆ جاری دووەم لە پەرتووکخانەکانی کوردستان لابران و کۆکرانەوە.
دیارە چیرۆک زۆرن لەسەر کێشانەوەی هاوڕێنامە لە پەرتووکخانەکان بەڵام ئەو دوو دێڕەی سەرەوە ڕاستییەکانن کە کارمەندانی دەزگاری سەردەم و دەسەڵاتدارانی ئەو کاتی سلێمانی بۆ منیان باس کردووە.
کۆتایی ساڵی ١٩٩٩ و سەرەتاکانی ٢٠٠٠ زۆرێک لەسەر هاوڕێنامە لە گۆڤار و ڕۆژنامەکان نووسران. بەڕادەیەک ئەگەر لە کلتووری چاپەمەنیی ئێمەدا "پەرتووکی ساڵ" ببوایە، ئەوا هاوڕێنامە "دەبووە" "پەرتووکی ساڵی ١٩٩٩"!.
وەک بیستوومە سەرۆکی دەزگای سەردەم ئەگەرچی هاوڕێنامەی پێ باش بووە، دووڵ دەبێت لە چاپکردنی، چونکە مێژوویەکی زۆر ناشرین لە شەڕی براکوژی لەخۆدەگرێت و بڵاوکردنەوەی ئەو زانیارییانەی لەوکاتەدا پێ باش نەبووە. هەربۆیە لاپەڕەکانی هاوڕێنامە هەڵدەگرێت و دەچێتە قەڵاچوالان و پیشانی مام جەلال-ی دەدات. مام جەلالیش خۆشبەختانە دەڵێت چاپی بکەن.
پاش بڵاوبوونەوە و کۆکردنەوەی پەرتووکەکە، قاچاخچییانی پەرتووک لە هەولێر "هەزار" دانە یان زۆرتری لێ چاپ دەکەن و دەیفرۆشنەوە. من پاشتر ئەمەم زانی! ساڵی ٢٠٠٠ یان پاشتر، ڕۆژێک لەگەڵ ئاکۆ محەمەد کە ئەوکات سەرنووسەری ڕۆژنامەی میدیا بوو، قاچاخچییەکانمان لە هەولێر دۆزییەوە. دیارە نەچوونە ژێری و وەک بۆمان دەرکەوت پارەیەکی زۆر باشیان لە چاپکردنەوە و فرۆشتنی هاوڕێنامە دەستکەوتبوو. ئەوەم زۆر پێ کارەسات بوو، چونکە ئەو کۆمپیوتەرەی کە ساڵی ١٩٩٤ لەگەڵ بەنازی هاوژینم بە قەرز کڕیبوومان و هاوڕێنامەم بۆ ماوەی چوار ساڵ پێ تایپ و ڕێکخستبوو، هێشتا مانگانەکەیمان نەدابووەوە! ئیدی دنیا هەروا بووە، کێ دەیکات و کێ دەیخوات! هاوکێشەیەکی نادادپەروەرانەی مێژووی مرۆڤایەتییە.
زۆرێک ڕەخنە و تێبینی و دەستخۆشیم لە بڵاوبوونەوەی هاوڕێنامە بەرەوڕوو بووەوە، زۆرێک لە هەڵەکانم چاککردەوە، لێی نەوەستام تا ڕۆژی ئەمڕۆ، هاوڕێنامە لە چوار سەد و ئەوەندە لاپەڕەوە بووە هەزاران لاپەڕە. پێشتر لەسەر وێبی باخەوان کە ماڵپەڕێکی کەسیی خۆمە، دامنا و پەیوەستم کرد بە ماشێنێکی گەڕانەوە. خەڵکانێکی زۆر بەکاریان هێنا. زۆر پەرتووکم بینی لە لیستی سەرچاوەکاندا ئاماژەیان بۆ هاوڕێنامە کردبوو، زۆری تریشم بینی زانیارییان لە هاوڕێنامەوە وەرگرتبوو و تەنانەت هەڵەی چاپ و ڕێنووسی منیشیان دانابوو لە نووسینەکانیاندا! بەڕێ ئەوەی ئاماژە بە هاوڕێنامە و ناوی من بکەن!. زۆربەی تەلەفزیۆنەکانی ئەوکات، ڕووداوەکانی ڕۆژیان لە هاوڕێنامەوە وەردەگرت بەڕێ ئەوەی باسی هاوڕێنامە بکەن!.
ساڵی ٢٠٠٨ کە ماڵپەڕی کوردیپێدیا دامەزرا، تۆمارەکانی هاوڕێنامە بووە بەشێکی گرنگی ئەو داتا بانکە و هەموو زانیارییەکان خرانە پۆلی ڕێکەوت و ڕووداو (کرۆنۆلۆژیا)وە، ئیدی ڕۆژ بە ڕۆژ گەورەتر، پاکژتر دەبوو، بۆ زۆرێک لە ڕووداوەکان وێنەی پێویستم پەیداکرد. پۆلی ڕێکەوت و ڕووداو لە کوردیپێدیا تاکە پۆلە کە من بەتەنیا کارم تێدیدا کردووە، پێشکەوتنی تەکنەلۆجیا ئاسانکارییەکی باشی بۆ کردم تاوەکو کارەکانی هاوڕێنامە پوختەتر ئامادەبکەم و تا ڕۆژی نووسینی ئەم چەند وتەیە هەر بەردەوامم لە زانیاری کۆکردنەوە و ڕێکخستنەوەیان.
پاش نەمانی پەرتووکی هاوڕێنامە لە پەرتووکخانەکان، سەدان جار پێم وترا تکایە چاپی بکەرەوە، بەڵام من دووڵ بووم لەوەی کە هێشتا ئامادە نییە و چاپی دووەمی هاوڕێنامە دەبێت زۆر زۆر لەوەی یەکەمی باشتربێت.
ساڵی ٢٠٠٥، دەزگای ئاراس لە هەولێر ئامادەیی خۆیی بۆ چاپی دووەمی هاوڕێنامە دەربڕی. بەڵام بەداخەوە کارەکە سەری نەگرت.
ساڵی ٢٠١٦ لە پێشانگای نێودەوڵەتیی پەرتووک لە هەولێر سەرۆکی دەزگای بەدرخان، کاک حەمید بەدرخان-م بینی و پێشنیازی ئەوەی کرد کە ئەوان هاوڕێنامە چاپ دەکەنەوە. بۆ ئەو مەبەستە دەزگاکە دیزاینەری بەناوبانگ عوسمان پیرداودی دەستنیشانکرد تاوەکو دیزاینی چاپی دووەمی هاوڕێنامە بکات. کاک عوسمان کەوتە کار و گەڵاڵەی دیزاینەکەی بە ٥٠٠ وێنەوە ئامادەکرد کە هەزاران لاپەڕەی لە چەند بەرگێکدا لەخۆدەگرت، بۆ ئەو مەبەستە چەند جارێک لە سلێمانییەوە چوومە هەولێر. بەڵام بەداخەوە کاک حەمید بەدرخان نەخۆشکەوت و چووە دەرەوەی وڵات. چاپکردنی هاوڕێنامە بە هەڵواسراوەیی مایەوە و کارەکە سەری نەگرت.

لە ٢٠١٦ەوە زانیاریی زۆرتر چووە سەر خەرمانی هاورێنامە، ساڵی ٢٠٢٤ کاک شێخ کامیل، خاوەنی چاپخانەی چوارچرا لە سلێمانی ئامادەیی خۆیی بۆ چاپکردنی هاورێنامە لای هاورێم کاک ئاراس ئیلنجاغی دەربڕیبوو.
پاش ماوەیەک قسەکردن لەگەڵ کاک کامیل لەسەر چاپکردنی هاورێنامە ڕێککەوتین و ئەوە ئێستا دەکەوێتە بەردەستی ئێوە.
سوپاسی زۆرم بۆ چاپخانەی چوارچرا و کارمەندانی کە لە چاپکردنی ئەم بەرهەمەدا ئەرک دەکێشن.
دیارە ئەمیش وەک چاپی یەکەم بێ هەڵە نییە! نازانم ئیدی چاپی سێیەم دەکرێت یان من فریای دەکەوم، بەڵام جارێ سووڕی ژیانی پڕۆژەی هاورێنامە لای من کۆتایی نەهاتووە و هەردەم بەهۆی کوردیپێدیاوە خەریکی پوختەکردن و باشترکردن و زۆرترکردنی دەبم.
سوپاس

هاورێ باخەوان
لاهای – هۆڵندا
ساڵۆڕۆژی ڕەشی دامەزراندنی سوپای داگیرکەری ئێڕاق – ٢٠٢٥

چەند وتەیەک

ئەمەی بەردەستتان، بایندەرێکی ڕێکخراوی ڕووداونامەیەکی کرۆنۆلۆژییە بۆ مێژووی کوردستان و کورد، هەر لە سەرەتای مێژووەوە تاوەکو ساڵی دەرچوون.
لەم بایندەرەدا ڕەچاوی ڕیزبەندیی ئەلفوبێی پۆل و سەرباسەکان کراوە، پاشان زمان و شێوەزمانەکان.
تۆمارەکان بەپێی توانا و دەستکەوتنی زانیاری، پێناسیان نووسراوە، وێنە و فایلی پی. دی. ئێف ئەگەر دەستمان کەوتبێت خراوەتە پاڵ تۆمارەکەیەوە. هەروەها هەر مێتاداتایەکی تری پێویستیش وەک پاشکۆ لەگەڵ تۆمارەکاندا دانراون.
لەگەڵ هەر تۆمارێک لینکێک هەیە، ئەو لینکە گرێدراوە بە تۆمارەکەوە لەسەر ماڵپەڕی کوردیپێدیا، بابەتەکان هەندێکجار گۆڕانکاریان بەسەردادێت و باشتر دەکرێن، مێتاداتا، وێنە و فایلی پەیوەندیداریان دەخرێتەسەر، بۆ ئەوەی لە دوا ڤێرشنی ئەو تۆمارە ئاگاداربیت، کلیک لە بابەتەکە بکە و لە ماڵپەڕی کوردیپێدیادا بیکەرەوە.
لە کۆتایی هەر بابەتێکدا، وێنەی کویک ڕیسپۆنس هەیە، ئەم وێنەیە کە سکێن دەکرێت، یەکسەر دەتباتە سەر بابەتەکە لەسەر ماڵپەڕی کوردیپێدیا.
هەندێک بابەت پەیوەستکراوە بە بابەتی ترەوە، بۆ نموونە نووسەر بە پەڕتووکەکانییەوە، یان هەندێک بابەت فایلی پەیوەندیداری لەگەڵە، ئەوانە لێرەدا پیشان نەدراون و بۆ بینینیان دەبێت لە ماڵپەڕی کوردیپێدیادا سەیریان بکەیت.

تێبینی: وەشانی یەکەمی ئەم کوردیپێدیانامانە، تاقیکردنەوەن!
ئەم پەڕتووکە بەشێوەیەکی ئۆتۆماتیکی لە بەرنامەیەکی کۆمپیوتەرێی تایبەت بە ڕێکخراوی کوردیپێدیاوە ئافرێندراوە.
بەهیوای ئەوەی ئەم بایندەرە زۆرتر و پاکژتری بکەین و بەزووترین کات وەشانێکی تر بخەینە بەردەستی ئێوەی بەڕێز..

ئەم بایندەرە، سەرئەنجامی کاری بەردەوامی چەند ساڵەی ئەرشیڤوانانی کوردیپێدیایە. بەبڵاوکردنەوەی ئەم بەرهەمە کوردیپێدیا هیچ دەستکەوتێکی مادەی پەیداناکات. تکایە لە کاتی سوودوەرگرتن لەم بایندەرە لە تۆژینەوە و نووسینەکانتاندا، ئاماژە بە ناوی ئەم بایندەرە، ژمارەی وەشان، ساڵی دەرچوون و کوردیپێدیا بکەن.

گرنگە ئەوە بگووترێت کە ئەم بایندەرە لێکۆڵینەوە نییە! تەنها کۆکردنەوەی زانیارییە وەک سەرچاوەیەک بۆ لێکۆڵینەوە پەیوەندیدارەکان بەم بابەتەوە.
سوپاس.

ڕێکخراوی کوردیپێدیا
https://www.kurdipedia.org
contact@kurdipedia.org
13-01-2025

بڵاوکراوەکانی کوردیپێدیا

#	ناوی پەرتووک	زمان	ژمارەی وەشان	لاپەڕەکان - A4	بابەت	ڕۆژی دەرچوون
53	ڕۆڵی ڕووداوەکانی شنگال لە پێشخستنی دۆزی کورد	کوردیی ناوەڕاست	1	86	0	2024-12-03
52	فەیلی-نامە - وەشانی 1	کوردیی ناوەڕاست	1	1.720	745	2024-11-08
51	زمانی کورد، بگونجێنە بۆ 0 و 1	کوردیی ناوەڕاست	1	138	0	2024-10-28
50	ژینانامە - وەشانی 2	کوردیی ناوەڕاست	2	448	258	2024-09-16
49	مەتەڵنامە - وەشانی 2 (دوو بەرگ)	کوردیی ناوەڕاست	2	6.426	6.202	2024-09-03
48	شۆێنەوارنامە - وەشانی 3	کوردیی ناوەڕاست	3	1.801	1.272	2024-08-29
47	کۆڵبەرنامە - وەشانی 2	کوردیی ناوەڕاست	1	484	352	2024-08-28
46	سیاسەت و پلانی زمان بۆ هەرێمی کوردستان	کوردیی ناوەڕاست	1	54	1	2023-08-19
45	لۆژانامە - وەشانی 2	کوردیی ناوەڕاست	2	1.425	339	2023-07-17
44	سایکس-پیکۆنامە - وەشانی 1	کوردیی ناوەڕاست	1	1.100	235	2023-04-07
43	سیڤەرنامە - وەشانی 1	کوردیی ناوەڕاست	1	1.416	274	2023-03-25
42	وەرزشنامە - وەشانی 3	کوردیی ناوەڕاست	3	1.106	1.351	2023-02-09
41	ئەنفالنامە - وەشانی 3	کوردیی ناوەڕاست	3	3.821	4.613	2023-01-26
40	ژنکوژینامە - وەشانی 4	کوردیی ناوەڕاست	4	105	122	2022-08-18
39	شهدائنا في حرب ضد الدولة الاسلامية - داعش، الطبعة 2	عربي	2	501	698	2022-08-18
38	ئاراسنامە – وەشانی 3	کوردیی ناوەڕاست	2	957	1.526	2022-02-08
37	2020نامە - وەشانی 1	کوردیی ناوەڕاست	1	687	366	2021-02-25
36	2019نامە - وەشانی 1	کوردیی ناوەڕاست	1	459	363	2020-01-01
35	ژینگەنامە - وەشانی 1	کوردیی ناوەڕاست	1	173	158	2019-01-10
34	2018نامە - وەشانی 1	کوردیی ناوەڕاست	1	624	365	2019-01-03
33	2017نامە - وەشانی 1	کوردیی ناوەڕاست	1	472	363	2018-01-03

32	چۆنێتیی بەکارهێنانی کوردیپێدیا	کوردیی ناوەڕاست	1	30	0	2017-04-02
31	2016نامە - وەشانی 1	کوردیی ناوەڕاست	1	208	348	2017-01-22
30	دور احداث شنكال في تطوير القضية الكردية	عربي	1	20	0	2016-09-26
29	ڕۆڵی ڕووداوەکانی شنگال لە پێشخستنی دۆزی کورد	کوردیی ناوەڕاست	1	21	0	2016-08-08
28	شەهیدانی شەڕی داعش - وەشانی 1ەم	کوردیی ناوەڕاست	1	1.734	3.287	2016-05-12
27	2015نامە - وەشانی 1	کوردیی ناوەڕاست	1	153	339	2016-01-01
26	یارینامە - وەشانی 1	کوردیی ناوەڕاست	1	11	9	2015-09-17
25	ناندینامە - وەشانی 1	کوردیی ناوەڕاست	1	29	45	2015-09-17
24	پاسۆکنامە - وەشانی 2ەم	کوردیی ناوەڕاست	2	189	141	2015-09-11
23	هونەرنامە - وەشانی 2ەم	کوردیی ناوەڕاست	2	1.219	2.075	2015-09-10
22	چالاکوانnامە - وەشانی 2ەم	کوردیی ناوەڕاست	2	1.249	2.075	2015-09-10
21	وێنەنامە - وەشانی 2ەم	کوردیی ناوەڕاست	2	882	2.333	2015-09-10
20	بەڵگەنامە - وەشانی 1ەم	کوردیی ناوەڕاست	1	847	771	2015-09-10
19	ئەتڵەسنامە - وەشانی 1ەم	کوردیی ناوەڕاست	1	42	93	2015-09-10
18	ئامارنامە - وەشانی 1	کوردیی ناوەڕاست	1	901	1.191	2015-09-09
17	نووسەرنامە - وەشانی 2ەم	کوردیی ناوەڕاست	2	2.703	4.563	2015-09-09
16	بڵاوکراوەنامە - وەشانی 2ەم	کوردیی ناوەڕاست	2	325	719	2015-09-08
15	پەڕتووکنامە - وەشانی 2ەم	کوردیی ناوەڕاست	2	5.207	11.223	2015-09-08
14	گەپنامە - وەشانی 2ەم	کوردیی ناوەڕاست	2	190	476	2015-09-07
13	ناونامە - وەشانی 2ەم	کوردیی ناوەڕاست	2	1.347	4.294	2015-09-07
12	پەندنامە - وەشانی 2ەم	کوردیی ناوەڕاست	2	1.579	5.613	2015-09-07
11	زیندانینامە - وەشانی 2ەم	کوردیی ناوەڕاست	2	2.849	7.015	2015-09-07
10	داعشنامە - وەشانی 2ەم	کوردیی ناوەڕاست	2	58	92	2015-03-14

9	کۆبانێنامە - وەشانی 2ەم	کوردیی ناوەڕاست	2	136	191	2015-02-01
8	شۆڕشنامە - وەشانی 2ەم	کوردیی ناوەڕاست	2	1.347	2.957	2015-01-22
7	پێشمەرگەنامە - وەشانی 2ەم	کوردیی ناوەڕاست	2	353	536	2015-01-21
6	جاشنامە - وەشانی 2ەم	کوردیی ناوەڕاست	2	140	287	2015-01-18
5	رێکخراونامە - وەشانی 2ەم	کوردیی ناوەڕاست	2	510	960	2015-01-16
4	هاوڕێنامە - وەشانی 4ەم	کوردیی ناوەڕاست	4	1.859	5.035	2015-01-15
3	براکوژینامە - وەشانی 2ەم	کوردیی ناوەڕاست	2	172	285	2015-01-11
2	شەهیدنامە - وەشانی 2ەم	کوردیی ناوەڕاست	2	3.935	7.345	2015-01-04
1	2014نامە - وەشانی 1	کوردیی ناوەڕاست	1	166	344	2015-01-01

دەربارەی کوردیپێدیا

کوردیپێدیا، پڕۆژەیەکە بۆ کۆکردنەوەی هەر زانیارییەکی پەیوەست بە کوردستان و کورد و بەهیوایە لە پاشەڕۆژدا ببێتە پڕ زانیاریترین سەرچاوەی کوردی و بەهۆیەوە بەئاسانی بزانرێت: کێ، کێیە؟! و کوێ، کوێیە؟ !و چی، چییە؟...!
ڕێکخراوی کودیپێدیا ساڵی 2008 لەلایەن (هاوڕێ باخەوان)ەوە دامەزراوە.
کوردیپێدیا وشەیەکی لێکدراوە و لە کوردی و پێدیا پێکهاتووە. وشەی پێدیا، وشەی دووەمی وشەی لێکدراوی گریکیی ئەنسیکلۆپێدیایە (encyclopedia) کە بەواتای ناسین یان زانینی یاخود زانیاریی گشتی دێت. وشەی کوردیپێدیاش لەوەوە داتاشراوە و دەکرێت واتای کوردناسی، کوردیناسی یان کوردزانین یاخود زانیاریی کوردی بدات. بۆ یەکەمجار وشەی کوردیپێدیا لەلایەن دامەزرێنەری کوردیپێدیاوە ئافرێندراوە.
سەرچاوەکانی کوردیپێدیا
-ئەو تۆمارانەی کە هاوکارانی کوردیپێدیا لەنێو ماڵپەڕەکانی ئنتەرنێت دەیدۆزێتەوە و لە یەکێک لە پۆلەکانی کوردیپێدیادا چڕوپڕییدەکاتەوە و هەندێک جاریش هەوڵی گۆڕینی ڕێنووسە هەڵەکانی دەدرێت و بەشێوەیەکی دڕووست تۆماری دەکاتەوە، بەبێ ئەوەی دەستکاریی ناوەڕۆکی بابەتەکان بکرێت. هەر بابەتێک لە هەر ماڵپەڕێکەوە وەربگیرێت، وەک ئەمانەتێکی زانستی ناوی ماڵپەڕەکە لە لیستی سەرچاوەکەدا
تۆماردەکرێت =KTML_Quote_Begin==KTML_Style=width:30%;float:right;=KTML_Quote_Icon=”.
=KTML_Quote_Content=کوردیپێدیا، هیچ پەیوەندییەکی بە ویکیپێدیا و هەر ڕێکخراوێکی ترەوە نییە، پڕۆژەیەکی سەربەخۆیە و ئەرکێکی تایبەتیی ڕێکخراوی کوردیپێدیایە=KTML_Quote_End=.
-ئەو بابەتانەی کە میوانانی کوردیپێدیا بۆمان دەنێرن و لە ڕێی فۆرمی تۆمارکردنی بابەتێکەوە ئامادەیدەکەن. هەر بابەتێک لەلایەن هەر میوانێکەوە بەدەستمان بگات، ناوی ئەو میوانە دەبێتە سەرچاوەی ئەو بابەتە. تکایە هەرکەسێک نایەوێت ناوی لە لیستی سەرچاوەکانی کوردیپێدیادا ببێت با ئاگادارمان بکاتەوە.
-ئەو نامە تایبەتییانەی کە بەدەست کوردیپێدیا دەگەن و پەیوەستن بە ژیان و کارنامەی ئەو کەسانەی کە دەخوازن وەک بابەتێک بێنە نێو ئەم کوردیپێدیایەوە.
-ئەو بابەتانەی کە هاوکارانی کوردیپێدیا لە دوو توێی بڵاوکراوەکاندا ئامادەی دەکات و چڕوپڕییدەکاتەوە و پۆلێنی دەکات.
-ئەو دیمانانەی کە هاوکارانی کوردیپێدیا لەگەڵ کەسانێکدا ئەنجامی دەدات، بە مەبەستی نووسینەوەی بیۆگرافیی کەسێک، شوێنێک، ڕێکخراوێک، بڵاوکراوەیەک یان هەر شتێکی تری پەیوەست بە کوردستان و کورد.
-تەواوی بابەتەکانی پۆلی ڕێکەوت و ڕووداو (کرۆنۆلۆژیا) تا ساڵی 2010 لە داتابەیسی هاوڕێنامەوە وەرگیراوە، بڕوانە: هاوڕێنامە بۆ مێژووی کوردستان و کورد – دانانی: هاوڕێ باخەوان - چاپی یەکەم – بنکەی چاپ و پەخشی سەردەم - زنجیرە (16) - چاپخانەی ڕوون – سلێمانی – 1999 .
هەر تۆمارێک بێتە نێو کوردیپێدیاوە، بە شێوەیەک لە شێوەکان پەیوەندیی بە کوردستان و کوردستانییانەوە هەیە، هیچ بابەتێک لە دەرەوەی ئەو تەوەرانە تۆمار ناکرێت. لەو تێڕوانینەوە هەندێک جار ژیان و کارنامەی کەسێکی ناکورد دەبینیت، ئەو کەسە یان کوردناسە و خاوەنی باسێکە لەسەر کورد یان کوردستانییە، یاخود پەیوەندیی بەڕووداوێکی کوردستانییەوە هەیە.
کوردیپێدیا، هیچ پەیوەندییەکی بە ویکیپێدیا و هەر ڕێکخراوێکی ترەوە نییە، پڕۆژەیەکی سەربەخۆیە و ئەرکێکی تایبەتیی ڕێکخراوی کوردیپێدیایە.
تکایە ئەگەر هەر زانیارییەک لەم داتابەیسەدا بۆ بەرێزتان گونجاو نییە و ناخوازن لێرەدا ببێت، ئەوا کوردیپێدیای لێ ئاگاداربکەنەوە.
کوردیپێدیا هەر زانیاری و وێنەیەک لە هەر سەرچاوەیەکەوە وەربگرێت، بۆ مەبەستێکی بازرگانی بەکارناهێنێت.
کوردیپێدیا بەردەوامە لەسەر پاکژکردنی بابەتەکان و وەرگێڕانی ساڵە کۆچی و هەتاوییەکان بۆ ساڵی زایینی بەشێوەیەکی دڕووست، تکایە لە هەڵە و کەموکوورتییەکانمان ببوورن.
هەر زانیارییەک لە کوردیپێدیاوە وەربگیرێت، پێویستە ناوی سەرچاوەکەی و ناوی کوردیپێدیای لەسەر بنووسرێت.
ماڵپەڕ و داتابەیسی کوردیپێدیا بە دۆت نێت C - شارپ و SQL بەتایبەت بۆ ڕێکخراوی کوردیپێدیا ئامادە و بەرنامەکراوە، بەردەوامیش لە باشکردن و گەشەکردندایە. ڕۆژانە لەسەر دوو سێرڤەری جوودا بەکئەپی داتا و وێنەکان دەکرێت، تاوەکوو پارێزراوبن لە هەر هێرشێکی هاکەرەکان.!
ماڵپەڕی کوردیپێدیا لەسەر براوسەرەکانی ئنتەرنێت ئێکسپلۆرەر، فایەر فۆکس، سەفاری، ئۆپێرا و گووگڵ کرۆم بەتەواوەتی تێست کراوە و بە بێکێشە کاردەکات، تکایە ئەگەر هەر کێشەیەکتان بوو ئەوا ئاگادارمان بکەنەوە..
بەهۆی هەوڵەکانی هاوکارمان کاک (هەڤاڵ نەژاد) ەوە، کوردیپێدیا لە ڕۆژی 11-11-2013 بووە ڕێکخراوێکی فەرمی و لە هەولێر لە فەرمانگەی ڕێکخراوە ناحکومییەکان تۆمارکرا.

لۆگۆی کوردیپیدیا بەتایبەتیی بۆ کوردیپیدیا لەلایەن کۆمپانیای لۆگۆ-لەڤ-ەوە دروستکراوە. کۆپی ڕایتی فەرمیی هەیە و جگە لە کوردیپیدیا یان ئاماژە بۆ کوردیپیدیا، هیچ کەس و لایەنێک بۆی نییە بەکاریبهێنێت.
بەهیوای ئەوەی کوردیپیدیا بکەینە پڕ زانیاریترین سەرچاوەی کوردی و بانکی زانیاریی نەتەوەیی کورد!

دامەزرێنەری کوردیپیدیا: هاوڕێ باخەوان
2008-2025
https://www.kurdipedia.org
contact@kurdipedia.org

بابەت: 1

2020-01-10



باکووری کوردستان

- دادگای تورک سزای 7 ساڵ زیندانی بەسەر چاغلا دەمیرەل پەرلەمانتاری پێشووی هەدەپەدا سەپاند.[1]
- نەبی ئیلهانی تەمەن 74 ساڵ کە بە بیانووی کاری سیاسی دەستگیرکرا و 6 ساڵ سزای زیندانی بە سەردا سەپێنرابوو. دوو ڕۆژ لەمەوبەر لە نەخۆشخانەی دەوڵەتی سێرت، نەشتەرگەری بۆکرا و بەرەبەیانی ئەمڕۆ لە نەخۆشخانە گیانی لەدەستدا.[1]

باشووری کوردستان

- لەدوای ڕاگەیاندنی ناوی دامەزرێندراوان لەسەر میلاکی پەروەردەی کەرکووک، مەڵبەندی دووی یەکێتی نیشتیمانی کوردستان بەتوندی ئەنجامەکە ڕەتدەکاتەوە و هۆشداری دەدات لە تەقینەوەی توڕەیی گەنجانی کورد.[3]
- کاتژمێر 9:00ی شەوی ڕابردوو چەتەکانی داعش لە سنووری گوندی تۆپزاوە، هێرشیان کردە سەر بنکەیەکی پۆلیسی فیدراڵی. بەپێی زانیارەکان لە ئەنجامی هێرشەکەدا کارمەندێکی پۆلیسی فیدراڵی کوژاروە و شەڕ و پێکدادان بۆ ماوەیەکی زۆر بەردەوام بووە.[1]
- سەرۆکی حکومەتی هەرێمی کوردستان و وەزیری وزەی ئەمەریکا پەیوەندییەکی تەلەفۆنیان ئەنجامداو وەزیری وزەی ئەمەریکا ئامادەیی ولاتەکەی دەربڕی بۆ وەبەرهینانی زیاتری نەوت لە هەرێمی کوردستان.[3]
- کارگێڕی کۆمیتەی 16ی دینارتەی یەکێتیی نیشتمانیی کوردستان عاسف حسێن لەلایەن پارتییەوە دەڕفێنرێت و بێسەروشوێن دەکرێت، خانەوادەکەشی داوای چارەنوسی وونبووەکەیان دەکەن.[4]
- بە مەراسیمێکی شکۆدار لە شاری سلێمانی، یادی هەرسێ ژنە تێکۆشەری کورد ساکینە جانسز، فیدان دۆغان و لەیلا شایلەمەز و ژنە ڕووناکبیر ئەحلام مەنسور و تێکۆشەری سۆسیالیست ڕۆزا لوکسەمبورگ کرایەوە، تێیدا خەڵاتی ژنانی شۆڕشگێڕیش بەخشرا.[5]
- لە ساڵیادی تیرۆرکردنی سێ ژنە شۆڕشگێڕی کورد لە پاریس، لە شارۆچکەی سەیدسادق و کەلار، ژنان دوو چالاکییان بەڕێوەبرد، تێیدا ڕیانگەیاند، بەردەوام دەبن لەبەرەنگاربونەوەی داگیرکاری هەموو جۆرە تووندوتیژی و کۆمەڵکوژییەکانی سەر ژنان.[5]
- گەنجانی شیلادزێ دژی ئەو فشارانەی لەلایەن ئاسایشەوە دوای سەرهەڵدانەکەی شێلادزێ دژی داگیرکاری دەوڵەتی تورک، خراوەتە سەر خەڵکی ئەو ناوچەیە و دەستگیرکردنی گەنجان لە دەڤەری بادینان، سەرەڕای ئاستەنگییەکانی ئاسایش ڕێپێوانێکیان ئەنجامدا. لە ڕێپێوانەکەدا کە لەناو بازاڕ ئەنجامدرا، دروشمەکانی ئازادی بۆ گەنجانمان و ئازادی بۆ شێلادزێ لەلایەن خۆپیشاندەرانەوە وترایەوە و وێنەی ئەوکەسانەی لەلایەن ئاسایشەوە دەستگیرکراون بەرز کرایەوە.[1]

ڕۆژئاوای کوردستان

- زاگرۆس ڕۆدی - فەرهاد شێخ موس شەڕڤانی قەسەدە کە لە 7ی ئەم مانگە شەهید بوو، محەمەد مەلا حەسەن ئەندامی هێزەکانی خۆپاراستن، ئەحمەد عەلی حوسێن و مستەفا عەبدولڕەزاق کە لە دێرەزوور لە کاتی جیاجیا لەکاتی ئەرکدا شەهید بوبوون، ئەمڕۆ لە شاری حەسەکە بە مەراسیمێکی بە شکۆ لە گۆڕستانی شەهید دژوار بەخاکسپێردران.[1]
- دەوڵەتی داگیرکەری تورک لە کاتژمێر 01:40ی ئەمڕۆ، گوندەکانی خالیدییە و ئستراحە سەگر 3 کیلۆمەتر دووری عەین عیسا تۆپباران کرد. لەگەڵ بەردەوامی بۆردوومانەکان، فڕۆکەی بێ فڕۆکەوان بێ وەستان بەسەر ئاسمانی هەرێمەکە

دەسورێنەوە.[1]
دەرەوەی کوردستان
- تۆڕی هەواڵی BBC بەریتانی ئاشکرایکرد، بەڵگەی حاشا هەڵنەگر هەیە کە دەیسەلمێنێت هەڤرین خەڵەف، چالاکوانی ڕۆژئاوای کوردستان و سکرتێری پارتی سوریای داهاتوو لەلایەن میلیشیاکانی سەر بە دەوڵەتی تورکیاوە شەهید کراوە.[5]
- سەرچاوە ڕۆژئاواییەکان باس لەوەدەکەن، ئەو فڕۆکە ئۆکرانییەی کە چەند ڕۆژ لەمەوبەر کەوتە خوارەوە و تەواوی سەرنشینانی گیانیان لەدەستدا و 12یان کورد بوون، بەهۆی موشەکێکی ئێرانەوە کەوتووەتەخوارەوە.[2]
- ئێوارەی ئەمڕۆ ستیڤن منوچن وەزیری گەنجینەی ئەمریکا ڕایگەیاند: سزا نوێیەکانی سەر ئێران، کەرتەکانی پیشەسازی گۆڕانکاری و ڕستن و چنین و کانزاکان و کەرتەکانی دەگرێتەوە، هەروەها سزای چەند بەرپرس و کەسایەتییەکی ئێران دەگرێتەوە، کە پەیوەندییان بە هێرشە بالیستییەکانەوە هەبووە بۆ سەر دوو بنکەکانمان هەبووە.[3]

تایبەتمەندییەکانی بابەت

پارت / لایەن:	پارتی دیموکراتی گەلان - هەدەپە
پارت / لایەن:	دەوڵەتی ئیسلامی - داعش
پارت / لایەن:	هێزەکانی سوریای دیموکرات - هـ. س. د
پارت / لایەن:	یەکێتیی نیشتمانیی کوردستان
شار و شارۆچکەکان:	ئامێدی
شار و شارۆچکەکان:	ئاکرێ
شار و شارۆچکەکان:	حەسەکە
شار و شارۆچکەکان:	دهۆک
شار و شارۆچکەکان:	سێرت
شار و شارۆچکەکان:	سەیدسادق (شارەزوور)
شار و شارۆچکەکان:	کەرکووک
شار و شارۆچکەکان:	کەلار (گەرمیان)
وڵات:	باشووری کوردستان
وڵات:	ڕۆژاوای کوردستان
وڵات:	ئێران
وڵات:	ئەمریکا، ویلایەتە یەکگرتووەکان
وڵات:	تورکیا
QR Code:	

سەرچاوەکان
[1] ماڵپەڕ | کوردیی ناوەڕاست | ماڵپەری ئەی ئێن ئێف نیوز - 2020-01-10
[2] دیارینەکراو | کوردیی ناوەڕاست | تەواوی کەناڵەکانی ڕاگەیاندن
[3] ماڵپەڕ | کوردیی ناوەڕاست | ماڵپەری دواڕۆژ - 2020-01-10
[4] ماڵپەڕ | کوردیی ناوەڕاست | ماڵپەری پوک میدیا - 2020-01-10
[5] ماڵپەڕ | کوردیی ناوەڕاست | ماڵپەری ڕۆژنیوز - 2020-01-10
کاتی تۆمارکردن: 2019-12-02
ناوی تۆمارکار: هاورێ باخەوان

بابەت: 2

2020-01-11



باکووری کوردستان

- تۆڕی زمان و کلتور، لە هوتێل دەمیر لە شاری ئامەد، یەکەمین کۆنفرانسی دەستپێکرد و واپڕیارە دوو ڕۆژ بخایەنێت. لە کۆنفرانسەکەدا نزیکەی 200 کەس لە نوسەر، ئەکادیمیسیەن، خوێندکار، ڕاگەیەندکار، دەزگاکانی ژنان و ڕێکخراوەکانی کلتوری و هونەری بەشداربوون.[2]

باشووری کوردستان

- لە بەردەوامی سیمینار و چالاکیەکان بۆ بەرز ڕاگرتنی ڕوحی شەهید ساکینە جانسز و هەڤاڵانی، لە شاری کەرکووک یادی ئەو سێ ژنە شەهیدە بەرزڕاگیرا.[2]

- سەرۆکی لیژنەی دەستپاکی پەرلەمانی کوردستان ڕایدەگەیەنێت: دوای بەدواداچوونەکانی لیژنەی دەستپاکی پەرلەمانی کوردستان بۆ وەرگرتنی پارە بە نایاسایی، سەرپەرشتیاری ئیدارەی گەرمیان بڕیاریدا بە ڕاگرتنی کۆمپانیای گەرمیان پیترۆلیۆم.[3]

- لەلایەن پۆلیسی ئیتیحادییەوە گەورەترین کۆگای بۆمب و تەقەمەنی لەباشوری کەرکووک دۆزرایەوە.[3]

- لەسەر ڕێگای سەرەکی هەولێر- کۆیە و لە ڕوودواوێکی هاتووچۆ 2 کەس گیانیانلەدەستدا کە یەکێکیان قەشە دنحا توما یوسف، قەشەی کۆیە و هەرمۆتەیە.[4]

ڕۆژئاوای کوردستان

- سوپای تورکیا و هاوپەیمانەکانی بەچڕی دێیەکانی سوغاتکە لە شارەدێی شیراوا، هەروەها دێیەکانی ماکلیە و شوارغە و مرعناز لە شارەدێی شرا بۆردومان دەکەن. بەهۆی تۆپبارانەکەوە ژنێک بەناوی (زەینەب مەحمود) تەمەن 56 ساڵان، لەکاتێکدا سەرگەرمی ڕزگارکردنی منداڵەکانی بووە کە سەرجەمیان خاوەن پێداویستی تایبەتن، لەدێی باشمرا لەناحیەی شیراوا بەسەختی بریندار بوو.[6]

دەرەوەی کوردستان

- ڕژێمی ئێران، دانی نا بەوەی کە فڕۆکە ئۆکراییەکەی بە موشەک خستووەتەخوارەوە، لەو فڕۆکەیەدا 176 کەس گیانیان لەدەستدا کە 12یان کوردی ڕۆژهەڵاتن.[1]

- کوردان و دۆستانیان لە پاریس، لە سالۆڕۆژی کۆمەڵکوژکردنی هەرسێ ژنە شۆڕشگێڕی کورد ساکینە جانسز، لەیلا شایلەمەز

و فیدان دۆغان، خۆپیشاندانێکی فراوان بەڕێوەچوو، تێیدا داوای دەستنیشانکردن و بە سزاگەیاندنی بکەرانی ئەو کۆمەڵکوژییەیان کرد.[2]
- زۆربەری کۆمپانیا فڕۆکەوانییەکانی جیهان، لە دوای بڵاو بوونەوەی دانپێدانانی حکومەتی ئێران بە کەوتنەخواوەی فڕۆکە ئۆکراینییەکە، بۆ ماوەی 10 ڕۆژ هاتووچۆی فڕۆکەکانیان لەسەر ئاسمانی ئێران ڕاگرت.[5]
- دژی خستنەخوارەوەی فڕۆکە ئۆکرانیەکە لەلایەن ئێرانەوە، بەدروشمی (مردن بۆ درۆزن) خۆپیشاندان لە شاری تاران دەستپێکرد.[7]

تایبەتمەندییەکانی بابەت

شار و شارۆچکەکان: ئامەد

شار و شارۆچکەکان: عەفرین

شار و شارۆچکەکان: هەولێر

شار و شارۆچکەکان: کۆیە

شار و شارۆچکەکان: کەرکووک

ولّات: باشووری کوردستان

ولّات: ڕۆژاوای کوردستان

ولّات: ئێران

ولّات: تورکیا

QR Code:

سەرچاوەکان
[1] دیارینەکراو | کوردیی ناوەڕاست | تەواوی کەناڵەکانی ڕاگەیاندن
[2] ماڵپەڕ | کوردیی ناوەڕاست | ماڵپەری ئەی ئێن ئێف نیوز - 2020-01-11
[3] ماڵپەڕ | کوردیی ناوەڕاست | ماڵپەری دواڕۆژ - 2020-01-11
[4] ماڵپەڕ | کوردیی ناوەڕاست | ماڵپەری ڕووداو - 2020-01-11
[5] ماڵپەڕ | کوردیی ناوەڕاست | ماڵپەری کوردستان 24 - 2020-01-11
[6] ماڵپەڕ | کوردیی ناوەڕاست | ماڵپەری پوک میدیا - 2020-01-11
[7] ماڵپەڕ | کوردیی ناوەڕاست | ماڵپەری ڕۆژنیوز - 2020-01-11

کاتی تۆمارکردن: 2019-12-02

ناوی تۆمارکار: هاوڕێ باخەوان

بابەت: 3

2020-01-12

پرسەی هونەرمەندی جوانەمەرگ ئاسۆعومەر سواره لەئەڵمانیا

بۆ ڕێزگرتن لەگیانی پاکی هونەرمەندی شانۆکارو ئەکتەری بەتوانا "ئاسۆ عومەر سواره" کوردستانیانی ئەلمانیا لەشاری دارمشتات پرسەی ماتەمینی لەم ئەدرێسەی خوارەوە بۆ دائەنێن و هەموو لایەک ئاگادار دەکەین بەشداریکردنتان ڕێزلێنانە لە پێگەو تواناو خزمەتە هونەری و نیشتمانیەکانی ئەم هونەرمەندە .
ڕۆژی یەکشەممە 12.01.2020
کاتژمێر : 13 تا 17 ی پاش نیوەڕۆ
ئەدرێسی پرسەکە بەم جۆرەیە:
St.Stephans –Platz26
64347 Griesheim/Darmstadt
بۆ زانیاری زیاتر دەتوانن بەم ژمارە تەلەفۆنەوە پەیوەندی بکەن:
004915213022046
لیژنەی سەرپەرشتیاری
پرسەی هونەرمەند ئاسۆ عومەر سواره
ئەڵمانیا- دارمشتات



باکووری کوردستان
- شاهین ساغلام و ڕیدوان ئەزەر ئەندامانی ئەنجومەنی شارەوانی هەدەپە لە چوارچێوەی ئۆپەراسیۆنی قڕکردنی سیاسیدا لە ماڵەکانیان لە لایەن پۆلیسەوە دەستگیرکران. هەروەها هاوسەری ڕیدوان ئەزەریش دەستگیرکرا. ڕاگەیەنرا هاوسەری ئەزەر بۆ ماوەیەک لە بەڕێوەبەرایەتی پۆلیس دەستبەسەرکرا و دواتر ئازادکرا.[2]
- لە ناوچەی لیجەی ئامەد و گوندەکانی پۆلیس و سەربازانی تورک 3 ڕۆژ لەمەوبەر هەڵیانکوتایە سەر ماڵان و 12 کەسیان دەستەسەرکرد. دادگای سزای سوڵح 8 کەسی بە بیانوی 'ئەندامێتی ڕێکخستن و لایەنگری ڕێکخستن' بۆ زیندان نێردران و ئەوانەی تر بە شەرتی کۆنترۆل ئازادکران.[2]
ڕۆژهەڵاتی کوردستان
- پاش فراوانبوونی خۆپیشاندانەکان لە تاران و شارە گەورەکانی ئێران، لە ڕۆژهەڵاتی کوردستانیش خۆپیشاندانەکان لە زانکۆی ڕازی کرماشان دەستیپێکرد و بەڕێ زانیارییەکان زانکۆکە لە ئێستادا لەلایەن هێزە ئەمنییەکانەوە گەمارۆ دراوە و خۆپیشاندانی خەڵکیش لە مەیدانی ئازادیی بەردەوامە و هێزە ئەمنییەکان بە گازی فرمێسکڕێژ هێرش دەکەنە سەر خۆپیشاندەران. بە هەمان شێوە لە ئێستادا خەڵکی سنەش لە مەیدانی ئازادیی ئەو شارە دەستیان بە خۆپیشاندان و وتنەوەی دروشم کردووە.[6]
باشووری کوردستان
- بەڕێوەبەرایەتی کەشناسی هەرێم ڕایدەگەیەنێت: سبەینێ شەپۆلێکی بەفر و باران شارەکانی هەرێمی کوردستان دەگرێتەوە.[3]
- ئێوارەی ئەمڕۆ لە شاری کەرکووک، لەبەردەم یەکەی سەرپەشتاری ماموستایانی بەشی کوردی، گردبوونەوەیەکی ناڕەزایی ئەنجامدرا لەلایەن 'ئەنجومەنی باڵای ماموستایانی دانەمەزراوی کورد لە کەرکووک' کە ئەم ئەنجومەنە ئەو ماموستا دەرچوو و خۆبەخشانە لە خۆدەگریت کە دانەمەزراون.[2]
- بەمەبەستی دەستگیرکردن و لەناوبردنی چەکدارانی داعش، پۆلیسی دیالە ئۆپر اسیۆنێکی فراوانی بۆ چەند ناوچەیەکی خانەقین دەستپێکرد.[3]
- وتەبێژی تەڤگەری ئازادیی کۆمەڵگەی کوردستان ئاشکرایکرد، ئاسایشی هەولێر ئیدریس سەلیم-ی خستووەتە زیندانی تاکەکەسییەوە و ئەشکەنجە دراوە، دەشڵێت: مەترسی گیان لەدەستدانی ئەو ئەندامەمان هەیە.[2]

- گوتەبێژی حکومەتی هەرێمی کوردستان، جوتیار عادل لە ڕوونکردنەوەیەکدا، ڕەتیکردەوە، حکومەتی هەرێم ئاگاداری پێشوەختەی لە و هێرشە مووشەکییەی کۆماری ئیسلامی ئێران هەبووبێت، کە لە ڕابردوودا کرایە سەر بارەگاکانی دیموکرات لە سنووری شارۆچکەی کۆیە. لە ڕوونکردنەوەکەدا هاتووە: لەم ڕۆژانەدا پەیامنێرێکی بەشی فارسیی کەناڵی بی بی سی، ئاماژەی بەوەداوە کە هەولێر ئاگاداری پێشوەختەی هێرشی موشەکیی ساڵی 2018ی ئێران بووە بۆ سەر پێگەی پارتە کوردییەکانی ئۆپۆزسیۆنی ئێرانی. ئەم هەواڵە دووڕە لە ڕاستی و ڕەتی دەکەینەوە.[5]
- لە خورماتوو بەهۆی ڕووداوێکی هاتوچۆوە هەشت کەس گیانیان لە دەستدا کە حەوتیان پۆلیسن و 10 پۆلیس و هاووڵاتییەکی دیکەش بریندار بوون.[3]
- عەبدوڵڵا حاجی مەحموود، وەزیری کاروباری شەهیدان و ئەنفالکراوان ڕایگەیاند، ژمارەیەکی زۆر کەیسی زیندانی سیاسی و بەرکەوتووی چەکی کیمیایی لە وەزارەت هەن و دەبێت یەکلایی بکرێنەوە. بە گوتەی وەزیری کاروباری شەهیدان و ئەنفالکراوانی هەرێمی کوردستان، تاوەکو ئێستا 800 بەرکەوتەی چەکی کیمیایی دەرماڵەیان پێدەدرێت و هەشت هەزار کەسیش کەیسیان لە وەزارەتە و دەبێت یەکلایی بکرێنەوە.[4]

ڕۆژئاوای کوردستان

- فڕۆکە بێفڕۆکەوانەکانی سوپای داگیرکەری تورک نزیک گوندی دگری لە ڕۆژئاوای تربەسپیان بۆردوومان کرد.[6]

دەرەوەی کوردستان

- لە تاران و شارە گەورەکانی وەک مەشهەد و شیراز خۆپیشاندانی گەورە دژی ڕژێمی ئێران بەڕێوەچوو.[1]
- فیدراسیۆنی پەنابەران ڕایدەگەیەنێت: زۆرینەی ئەو پەنابەرانەی دوێنێ لە دەریای ئیجەدا گیانیان لەدەستداوە خەڵکی سوریان و کوردی ڕۆژاوان.[3]

تایبەتمەندییەکانی بابەت

پارت / لایەن: پارتی دیموکراتی گەلان - هەدەپە
پارت / لایەن: تەڤگەری ئازادیی کۆمەڵگەی کوردستان
پارت / لایەن: دەوڵەتی ئیسلامی - داعش
شار و شارۆچکەکان: ئامەد
شار و شارۆچکەکان: تربەسپی
شار و شارۆچکەکان: خانەقین
شار و شارۆچکەکان: خورماتوو
شار و شارۆچکەکان: سنە
شار و شارۆچکەکان: هەولێر
شار و شارۆچکەکان: کرماشان
شار و شارۆچکەکان: کەرکووک
وڵات: باشووری کوردستان
وڵات: ڕۆژاوای کوردستان
وڵات: ڕۆژهەڵاتی کوردستان
وڵات: ئێران
وڵات: تورکیا
QR Code:

سەرچاوەکان

[1] دیارینەکراو | کوردیی ناوەڕاست | تەواوی کەناڵەکانی ڕاگەیاندن
[2] ماڵپەڕ | کوردیی ناوەڕاست | ماڵپەڕی ئەی ئێن ئێف نیوز - 12-01-2020
[3] ماڵپەڕ | کوردیی ناوەڕاست | ماڵپەڕی دواڕۆژ - 12-01-2020
[4] ماڵپەڕ | کوردیی ناوەڕاست | ماڵپەڕی ڕووداو - 12-01-2020
[5] ماڵپەڕ | کوردیی ناوەڕاست | ماڵپەڕی کوردستان 24 - 12-01-2020

[6] ماڵپەڕ | کوردیی ناوەڕاست | ماڵپەری رۆژنیوز - 2020-01-12
کاتی تۆمارکردن: 2019-12-02
ناوی تۆمارکار: هاوڕێ باخەوان

بابەت: 4

2020-01-13



باکووری کوردستان
- لە شاری ئامەد هێزە ئەمنییەکان دوای ئەوەی هەڵیان کوتابووە سەر چەندین ماڵ، 12 کەسیان دەستگیرکرد، دوای ئەوەی وتەی هەر 12 کەسەکە وەرگیرابوو ڕەوانەی دادگا کران. لەو 12 کەسەی ڕەوانەی دادگا کرابوون، چواریان لە دوای تەواوبوونی کاروباری یاسایی ئازاد کران و 8 کەسی دیکە بە تۆمەتی ئەندامێتی لە ڕێکخستندا بڕیاری زیندانیکردنیان بۆ دەرچوو، ڕەوانەی زیندان کران. لەلایەکی دیکەوە، لە شارۆچکەی سێگرکی ناوچەی قلابانی شەرناخ سەربازانی تورک هەڵیان کوتایە سەر ماڵی هاوڵاتییەک و کەسێک بە ناوی مەسعود بابات دەستگیر کرا و ڕەوانەی ناوچەی قلەبان کرا و تا ئێستا لە بارەی ئازادکردن یان هێشتنەوەی لە زیندانداا هیچ بڕیارێک نەدراوە.[4]
ڕۆژهەڵاتی کوردستان
- کۆچی دوایی نووسەر و توێژەر جەلال حاجی زادە (ڕامان) بەنەخۆشی. هەندێک سەرچاوە باس لەوەدەکەن کە لەلایەن ڕژێمی ئێرانەوە تیرۆرکرابێت.[1]
- خوێندکارانی زانکۆی پەیامی نووری مەریوان بە بڵاوکردنەوەی بەیاننامەیەک، هەوڵی سپای پاسدارانیان بۆ خستنە خوارەوەی فڕۆکەی ئۆکرایینی مەحکووم کرد و خوازیاری بەڕێوەچوونی دادگایی کردنی گشتیی تاوانبارانی ئەو کارەساتە دڵهەژێنە بوون.[5]
باشووری کوردستان
- پشێوی لەنێوان بەشێک لە پەرلەمانتارانی فراکسیۆنی پارتی دیموکراتی کوردستان و پەرلەمانتارانی فراکسیۆنی نەوەی نوێ دروست بوو سەبارەت بە پرسیموزایەدەی سیاسی لەسەر پرۆژە یاسای چاکسازی. بەهۆی ئەو پشێوییەوە پەخشی ڕاستەوخۆی دانیشتنەکە ڕاگیرا و ئەو پەرلەمانتارانەشی بوونە هۆی پشێوییەکە لە هۆڵی پەرلەمان کرانە دەرەوە.[1]
- بەهۆی ئەو شەپۆلی بەفربارینەی سنوری شارۆچکەی پێنجوێنی گرتووەتەوە، ڕێگای سەرەکی شارۆچکەی پێنجوێن و سنوری پارێزگای سلێمانی لەنزیک شاخی ملەکەوە بەڕووی هاتوچۆی ئۆتۆمبێلدا داخرا.[2]
- بەهۆی دابەزینی پلەکانی گەرما و بارینی بەفر و باران و دروستبوونی گرفتی هاتووچۆ، بەڕێوەبەرایەتیی هاتووچۆی سلێمانی و هەولێر هۆشداری دەدەنە شۆفێران کە چەند ڕێگەیەک بەکارنەهێنن لە ناوچە شاخاویەکان.[1]
- هێزەکانی سوپای عیراق و پۆلیسی دیالە، لە سنوری ئیمام وەیس لە باشووری خانەقین ئۆپراسیۆنێکیان دژ بەچەکدارانی داعش ئەنجامدا.[3]
دەرەوەی کوردستان

- لە بەردەوامی کاردانەوەکان دژی خستنەخوارەوەی فڕۆکە گەشتیارییەکەی ئۆکرانیا بە مووشەکی سوپای پاسداران لە ڕۆژی 8ی ئەم مانگە، خەڵکی زۆربەی شارەکانی ئێران و ڕۆژهەلاتی کوردستان بەردەوامن لە خۆپیشاندانەکانیان.[1]

تایبەتمەندییەکانی بابەت

پارت / لایەن: پارتی دیموکراتی کوردستان
پارت / لایەن: جووڵانەوەی نەوەی نوێ
پارت / لایەن: دەوڵەتی ئیسلامی - داعش
شار و شارۆچکەکان: ئامەد
شار و شارۆچکەکان: پێنجوێن
شار و شارۆچکەکان: خانەقین
شار و شارۆچکەکان: سلێمانی
شار و شارۆچکەکان: شرناخ
شار و شارۆچکەکان: مەریوان
شار و شارۆچکەکان: هەولێر
وڵات: باشووری کوردستان
وڵات: ئێران
وڵات: تورکیا
QR Code:

سەرچاوەکان
[1] دیارینەکراو | کوردیی ناوەڕاست | تەواوی کەناڵەکانی ڕاگەیاندن
[2] ماڵپەڕ | کوردیی ناوەڕاست | ماڵپەری دوارۆژ - 2020-01-13
[3] ماڵپەڕ | کوردیی ناوەڕاست | ماڵپەری پوک میدیا - 2020-01-13
[4] ماڵپەڕ | کوردیی ناوەڕاست | ماڵپەری ڕۆژنیوز - 2020-01-13
[5] ماڵپەڕ | کوردیی ناوەڕاست | ماڵپەری کوردپا - 2020-01-13
کاتی تۆمارکردن: 2019-12-02
ناوی تۆمارکار: هاوڕێ باخەوان

بابەت: 5

2020-01-14



باکووری کوردستان
- باشاک دەمیرتاش، هاوسەری سەڵاحەدین دەمیرتاش هاوسەرۆکی پێشووی هەدەپە ڕایگەیاند: ماوەی مانگێکە تەندروستی دەمیرتاش باش نییە. ئەو هەوڵدەدات بەباشی خۆی پیشان بدات، بەڵام ئەوەی من دەیبینم و هەستی پێدەکەم باش نییە.[4]
ڕۆژهەڵاتی کوردستان
- بەپێی ڕاپۆرتی گەیشتوو بە ئاژانسی هەواڵدەرێی کوردپا، لە ماوەی ڕۆژانی ڕابردوودا، هاووڵاتییەکی کورد بە ناوی پشتیوان ئەفسەر، خەڵکی گوندی نێی مەریوان، لەلایەن لقی دووی دادگای ئینقلابی سنە، بە تۆمەتی هاوکاری لەگەڵ یەکێک لە حیزبە کوردییەکانی دژبەری حکوومەتی ئێران، 9 ساڵ زیندانیی تەعزیریی بەسەردا سەپا.[7]
- کاسبکارێکی کورد بە ناوی عەلی نادری کوڕی میرحەسەن، دانیشتووی شارەکی مێهدیەی کرماشان، بە تەقەی هێزە نیزامییەکانی حکوومەت گیانی لەدەست دا. هێزە نیزامییەکانی حکوومەت لە سێڕێیانی قازانچی لە نێوان کرماشان، کامیاران و ڕوانسەر، بەبێ ئاگادارکردنەوەی پێشوو، ماشینی ئەو کاسبکارە کوردەیان داوەتە بەر دەسڕێژی گوللە.[7]
باشووری کوردستان
- لە کۆبوونەوەی ئەمڕۆ ئەنجومەنی سەرکردایەتی گشتی یەکێتیی نیشتمانیی کوردستان لە شاری سلێمانی بڕیاردرا تاوەکو هەموارکردنەوەی پەیڕەوی ناوخۆی ئەو حزبە مستەفا چاوڕەش سەرۆکی ئەنجومەن و وتەبێژ دەبێت.[2]
- فڕۆکەکانی تورکیا چوار جار لەسەر یەک گوندی سەرگەلی سەر بە شاروچکەی ئامێدی بۆردوومانیدەکەن و بەهۆیەوە ترس و دڵەڕاوکێ لای هاونیشتمانییان دروستبووە.[3]
- ئەمڕۆ لە زانکۆی سلێمانی، ژنانی گەنجی تێکۆشەر هەڵسان بە دابەشکردنی کتێبی (ژیانم هەمووی تێکۆشان بوو) کە لەلایەن ساکینە جانسز نوسراوە، لەلایەن خوێندکارانی زانکۆکەوە پێشوازییەکی گەرمی لێکرا.[1]
- پێشانگەی تایبەتی کۆماری ئیسلامی ئێران لە سلێمانی بە بەشداری زیاد لە 100 کۆمپانیای ئێرانی لە بواڕە جیاوازەکانی کاڵا وەک فەرشی دەستچن، پیشەسازی دەستی، کەرەستەی بینا، پیشەسازی خۆراک، تاقمی قەنەفە، پۆشاک و چنین، پێڵاو و چەرم، پێداویستی ناوماڵ، بەرهەمە نەوتییەکان، پیشەسازی کارەبا، بەرهەمە کشتوکاڵییەکان، پیشەسازی پلاستیک، چاپ و پێچانەوە، پێداویستی جوانکاری و پاکژکەرەوە کرایەوە.[4]
- لێژنەی پەروەردەی پەرلەمانی عێراق و لێژنەی سەرپەرشتی چاودێری ناوی دامەزراوانی کەرکووک، بڕیاریدا بە هەڵوەشاندنەوەی ئەو ناوانەی کە بڕیاربووە لە کەرکووک وەک مامۆستا و فەرمانبەر دابمەزرێن.[6]
ڕۆژئاوای کوردستان
- کۆمۆنی فیلمی ڕۆژئاوا لە ناوەندی کلتور و هونەری محەمەد شێخۆ فیلمی 'بۆ ئازادی' نمایشکراد. فیلمەکە کە باس لە بەرخۆدانی ناوچەی سووری ئامەد دەکات، پێڕێ لە ڕمێلان لە ناوەندی کلتور و هونەری ئارام تیگران نمایشکرابوو.[1]
- هەواڵێک لەبارەی مەزلوم کۆبانێ بڵاوبۆتەوە گوایە بەرپرسانی پەکەکە لە قەندیل ڕێگە و دەرفەت نادەن زۆر لە میدیاکان دەربکەوێت، لەوبارەیەوە دوو سەرچاوەی نێو پەکەکە و پەیەدە هەواڵەکە ڕەتدەکەنەوە.[2]
- ئەمڕۆ هێزە ئەمنیەکان لە خێوەتگای ئەلهۆڵ کە 45 کیلۆمەتر لە سەنتەری شاری حەسەکەوەیە، ژنێکیان لەبەشی ژنە بیانیە دەستگیرکراوەکانی تیرۆرستانی داعش کە بەبەشی (ڕەوەندی بیانی) ناسراوە بەکوژراوی دۆزیوەتەوە. بەپێی ئەو وێنانەی دەست کەوتووە، ژنە تیرۆرکراوەکە پێش کوشتنی بەشێوەیەکی دڕندانە ئەشکەنجە و ئازار دراوە، شوێنی ئەشکەنجەو لێدان بەتێکڕای جەستەیەوە دیاربووە.[5]

- لەسەر داوای کۆمەڵەی قوربانیانی کیمیابارانی هەڵەبجە، سریەی بەرگری کیمیاوی سەر بە وەزارەتی پێشمەرگە، پشکنینی بۆ ماڵێک کرد لە هەڵەبجە کە گومانی ژەهراویبوونی لێدەکرا بەهۆی پاشماوەی چەکی کیمیایی لە ساڵی 1988دا. بەپێی هەواڵێکی ماڵپەڕی وەزارەتی پێشمەرگە، تیمی کیمیاوی بە وردی ماڵەکەو ژێر زەمینی ئەو ماڵەیان بە چەند ئامێرێک پشکنیوە کە تایبەتن بە ئاشکراکردنی ماددە کیمیاوی و ژەهراوییەکان، دواتر ماڵەکەیان خاوێنکردەووەتەوە و دڵنیاییانداوەتە خاوەن ماڵەکە کە هیچ پاشماوە و مەترسییەکی چەکی کیمیاوی لەماڵەکەدا بوونی نەماوە.[6]

دەرەوەی کوردستان

- هەریەک لە موقتەدا سەدر سەرکردەی ڕەوتی سەدر و هادی عامری سەرکردەی هاوپەیمانی بونیاد و قەیس خەزعەلی سەرکردەی عەسائیبی ئەهلی حەق، داوا لە هاووڵاتیان دەکەن دژی ئەمریکا بێنە سەر شەقام.[2]
- ڕوانگەی سووری بۆ مافەکانی مرۆڤ ڕایگەیاند، ژمارەی کوژراوانی چەکدارەکانی ئە و گروپانەی ئۆپۆزسیۆنی سووریا لە لیبیا گەیشتە 14 کەس، کە فەرمان لە ئەنقەرە وەردەگرن و لەلایەن تورکیاوە بۆ پشتیوانیکردن لە حکوومەتی ویفاق لە دژی هێزەکانی حەفتەر ڕەوانەی ئە و وڵاتە کراون.[4]
- دادگای باڵای بەلجیکا، ڕایگەیاند، کە بڕیاری دادگای تێهەڵچوونەوەی بەلجیکا بڕیارێکی دروستە لەبارەی ئەوەی ڕایگەیاندبوو، کە پەکەکە ڕێکخراوێکی تیرۆرستی نییە.[6]

تایبەتمەندییەکانی بابەت

پارت / لایەن:	پارتی دیموکراتی گەلان - هەدەپە
پارت / لایەن:	پارتی کرێکارانی کوردستان - پەکەکە
پارت / لایەن:	دەوڵەتی ئیسلامی - داعش
پارت / لایەن:	هێزەکانی سوریای دیموکرات - هـ. س. د
پارت / لایەن:	یەکێتیی نیشتمانیی کوردستان
شار و شارۆچکەکان:	ئامێدی
شار و شارۆچکەکان:	ئامەد
شار و شارۆچکەکان:	حەسەکە
شار و شارۆچکەکان:	سلێمانی
شار و شارۆچکەکان:	سنە
شار و شارۆچکەکان:	مەریوان
شار و شارۆچکەکان:	هەڵەبجە
شار و شارۆچکەکان:	کرماشان
شار و شارۆچکەکان:	کەرکووک
وڵات:	باشووری کوردستان
وڵات:	باکووری کوردستان
وڵات:	ڕۆژاوای کوردستان
وڵات:	ڕۆژهەڵاتی کوردستان
وڵات:	ئێران
وڵات:	ئەمریکا، ویلایەتە یەکگرتووەکان
وڵات:	تورکیا
QR Code:	

سەرچاوەکان

[1] ماڵپەڕ | کوردیی ناوەڕاست | ماڵپەری ئەی ئێن ئێف نیوز - 14-01-2020
[2] ماڵپەڕ | کوردیی ناوەڕاست | ماڵپەری دواڕۆژ - 14-01-2020
[3] ماڵپەڕ | کوردیی ناوەڕاست | ماڵپەری ڕووداو - 14-01-2020

[4] ماڵپەڕ | کوردیی ناوەڕاست | ماڵپەری کوردستان 24 - 2020-01-14
[5] ماڵپەڕ | کوردیی ناوەڕاست | ماڵپەری پوک میدیا - 2020-01-14
[6] ماڵپەڕ | کوردیی ناوەڕاست | ماڵپەری رۆژنیوز - 2020-01-14
[7] ماڵپەڕ | کوردیی ناوەڕاست | ماڵپەری کوردپا - 2020-01-14
کاتی تۆمارکردن: 2019-12-02
ناوی تۆمارکار: هاورێ باخەوان

بابەت: 6

2020-01-15



رۆژهەڵاتی کوردستان
- سێ خوێندکاری کورد بە ناوەکانی موسلیم سلێمانی، زانیار ئەحمەدپوور و ئەرشەد ئەتابەک، دوابەدوای نارەزایەتییەکانی زانکۆی کوردستان بۆ مەحکوومکردنی خستنە خوارەوەی فرۆکەی ئۆکرایئی لەلایەن سپای پاسدارانەوە، دەسبەسەر کران.[6]
- رێکخراوی مافی مرۆڤ هەنگاو، کە چاودێری ڕەوشی مافەکانی مرۆف لە رۆژهەڵاتی کوردستان دەکات، ڕایگەیاند: بەرەبەیانی ئەمڕۆ، حوکمی سێدارەی دوو برای کورد بە ناوەکانی (داریوش دەروێشی) 35 ساڵ و (دانش دەروێشی) 27 ساڵ لە بەندیخانەی ناوەندی شاری ورمێ جێبەجێکرا. ئەو دوو هاوواڵتییە کورده پێنج ساڵ پێش ئێستا بە تۆمەتی کوشتنی دوو برای دیکە لەلایەن هێزە ئەمنییەکانەوە دەستبەسەر کران و دواتر دەزگای دادوەری حکومەتی ئێران حوکمی سێدارەی بەسەریاندا سەپاندبوو، لە ماوەی پێنج ساڵی ڕابردوودا ئەوان لە بەندی 3 و 4ی بەندیخانەی ئورمیە ڕاگیرا بوون.[2]
باشووری کوردستان
- فرۆکە جەنگییەکانی تورکیا، بارەگاکانی یەکینەکانی پاراستنی شنگاڵ لە کومەڵگای دوگۆرپێ سەر بە ناحییەی سنوونێ لە شاروچکەی شینگالیان بۆردومانکرد و بەهۆی چەند کەسێک کوژرا و بریندار بوون. بەگوێرەی زانیارییەکانی کوردستان24، لەو هێرشەدا، خەڵەف باپیر مراد سەعدوون ناسراو بە سەردەشت شنگالی، بەرپرسی گشتی هێزەکانی یەبەشە کوژراوە. هەر لەو هێرشەدا برایەکی سەردەشت شنگالی بەناوی ئەیمەن شنگالی کوژراوە.[4]
- تەندروستی کەرکووک ڕایدەگەیەنێت: لەمسااڵدا تەنها سێ حاڵەتی توشبوون بەنەخۆشی ئەنفلەوەنزای بەراز تۆمارکراون، دڵنیاییش دەداتە هاوڵاتیان کە چارەسەری پێویستیان لەبەردەستدایە.[2]
- بە پاساوی ئەوەی هەرێمی کوردستان پابەندنەبووە بە ڕێککەوتنەکەی لەگەڵ حکومەتی عێراق، لیژنەی دەستپاکی سەر بە ئەنجوومەنی نوێنەرانی عێراق بەنووسراوێک داوای بڕینی شایستە دارایییەکانی هەرێمی کوردستان دەکات. بەڵام سەرۆکی لیژنەکە دەڵێت، واژۆی من نییە و ئاگام لێ نییە.[3]
- پەرلەمانی کوردستان دەنگ لەسەر پرۆژە یاسای چاکسازی دەدات و لیژنە تایبەتمەندەکانیش ڕاپۆرتی کۆتایی لەسەر پێشنیازەکانی خوێندنەوەی دووەم تەواو دەکەن.[4]
دەرەوەی کوردستان
- لە شاری لۆزانی سویسرا، لەسەر گۆڕەکەی، یادی زمانناس، مێژوونوس، نووسەر و سیاسەتمەداری کورد دکتۆر نورەدین زازا

کرایەوە کە تا ساڵی 1988 لەو شارە ژیا.[1]
- لێژنەی ڕاگەیاندنی هەدەپەی شاری ئەستەنبوڵ ڕایگەیاند، ئەمڕۆ کاتژمێر 15:00 لە لایەن چەند کەسێکی چەکدارەوە، هێرش کراوەتە سەر باڵەخانەی پارتەکەیان. بە پێی لێدوانەکە، باڵەخانەی هەدەپە 7 جار دەستڕێژی گوللەی کراوەتە سەر و دەوترێت کە بە ڕێکەوت بووە فیشەک بەر هیچ کەسێک نەکەوتووە و لە بارەی ڕووداوەکەوە لێکۆڵینەوە دەستی پێکردووە.[1]
- یوسرا ڕەجەب، ئەندامی ئەنجومەنی نوێنەرانی عێراق لەسەر بۆردوومانەکەی ئەمڕۆی شەنگال لەلایەن دەوڵەتی تورکی داگیرکەرەوە نووسراوێک ئاڕاستەی ئەنجومەنی وەزیران دەکات، تاکو لەڕێگای وەزارەتی دەرەوەوە هۆشداریی بداتە تورکیا.[5]

تایبەتمەندییەکانی بابەت

پارت / لایەن: پارتی دیموکراتی گەلان - هەدەپە
پارت / لایەن: یەکینەکانی پاراستن (گەل YPG - ژنان YPJ - شەنگال (YBŞ)
شار و شارۆچکەکان: ئەستەمبوڵ
شار و شارۆچکەکان: سنە
شار و شارۆچکەکان: شنگال
شار و شارۆچکەکان: ورمێ
شار و شارۆچکەکان: کەرکووک
وڵات: باشووری کوردستان
وڵات: ڕۆژهەڵاتی کوردستان
وڵات: ئێران
وڵات: تورکیا
QR Code:

سەرچاوەکان
[1] ماڵپەڕ | کوردیی ناوەڕاست | ماڵپەری ئەی ئێن ئێف نیوز - 2020-01-15
[2] ماڵپەڕ | کوردیی ناوەڕاست | ماڵپەری دواڕۆژ - 2020-01-15
[3] ماڵپەڕ | کوردیی ناوەڕاست | ماڵپەری رووداو - 2020-01-15
[4] ماڵپەڕ | کوردیی ناوەڕاست | ماڵپەری کوردستان 24 - 2020-01-15
[5] ماڵپەڕ | کوردیی ناوەڕاست | ماڵپەری ڕۆژنیوز - 2020-01-15
[6] ماڵپەڕ | کوردیی ناوەڕاست | ماڵپەری کوردپا - 2020-01-15
کاتی تۆمارکردن: 2019-12-02
ناوی تۆمارکار: هاوڕێ باخەوان

بابەت: 7

2020-01-16



باکووری کوردستان
- 8 ساڵ و 3 مانگ سزای زیندانی بەسەر بەکر کایا سەرۆکی پێشووی شارەوانی شاری واندا سەپێنرا.[1]
- دەسەڵاتداریی ئاکەپە-مەهەپە لە بەرامبەر ناڕەزایەتی دژی بێسەروشوێن کردنی گوڵستان دۆکو کە خوێنداکاری زانکۆیە و ڕووداوەکانی لاقەکردن، بە قەدەغەکردنی ناڕەزایەتی وڵامی دایەوە. پارێزگاری دەرسیم پرۆپاگەندەی ئەوە دەکات کە گوایا لە ئەنجامی چالاکیی ناڕەزایەتیدا خەڵک هان دەدرێت بۆ تووڕەیی و دوژمنکاری زیاد دەبێت و بەم بیانووەوە 15 ڕۆژ ئەنجامدانی چالاکی و خۆپیشاندانی قەدەغە کرد.[1]
باشووری کوردستان
- تەرمی زەردەشت شەنگالی فەرماندەی یەبەشە و سێ لە هەڤاڵانی کە لە ئەنجامی هێرشە ئاسمانییەکەی دەوڵەتی داگیرکەری تورک لە گوندی دووگری سەر بە ناوچەی سنوونی شەنگال شەهید بوون، بە مەراسیمێکی شایستە بە خاک سپێردران.[1]
- نیوەڕۆی ئەمڕۆ فڕۆکە جەنگییەکانی سوپای داگیرکەری دەوڵەتی تورک، گوندی سنینان-یان لە دەڤەری برادۆستی سەربە پارێزگای هەولێریان بوردومان کرد.[2]
- میدیاکانی نزیک لە یەکێتی باس لەوە دەکەن کە پێشمەرگەیێکی یەکێتیی نیشتیمانیی کوردستان بەناوی مەجید ئیبرایم هەرووتی لە ژێر ئەشکەنجە لە زیندانی پارتی گیانی لە دەستداوە. بەڵام ئاساییشی هەولێر دەڵێت کاری خۆکوژی بووە.[2]
- مەسرور بارزانی سەرۆکی حکومەتی هەرێمی کوردستان دەزگاکانی حکومەتی ڕاسپاردووە کە هەموو هاوکاری و ئاسانکارییەک بکەن بۆ گەڕاندنەوەی تەرمی ئە و کۆچبەرە کوردانەی بەهۆی نقوم بوونی بەلەمەکەیانەوە لە نێوان تورکیا و یۆنان گیانیان لەدەستدا.[3]
- ئەمڕۆ کەسێک لە زاخۆ دەستڕێژی گوللەی کردووەتە سەر دایک و برایەکەی و دەستبەجێ هەردووگیان گیانیان لەدەستداوە و خۆی و پۆلیسێکیش بە سەختی بریندارببوون و پاشان تەقەکەرەکەش گیانی لەدەستداوە.[4]
- لەلایەن بەرێوەبەرایەتی ڕۆشنبیری خورمالەوە، بەناونیشانی هونەر لەپێناو هونەردا، یەکەمین پێشانگای شێوەکاری، بۆ شێوەکار هاوکار گوڵپی لە پارکی گشتی ناوبازاڕی شارەدێی خورماڵ لە پارێزگای هەڵەبجە کرایەوە.[5]
ڕۆژئاوای کوردستان
- لە شارۆچکەی سیلوک-ی سەر بە گرێ سپی، بە ئۆتۆمبێلێکی بۆمبڕێژکراو هێرش کرایە سەر ناوەندێکی چەتەکانی ئەحرار ئەلشەرقیە کە ئەنقەرە پشتیوانیان دەکات.[1]
- ئەمڕۆ لە دوو کاتی جیاوازدا سوپای داگیرکەر هەر یەک لە گوندەکانی برکەتک، بیرکینۆ، عبدکو-ی گەورە و عبدکو-ی بچووک و کۆپرلکی سەر بە ناوچەی گرێ سپی تۆپباران کرد.[1]
دەرەوەی کوردستان
- لە شاری ستوتگاردی ئەلمانیا 3 ساڵ سزای زیندان بەسەر سیاسەتمەداری کورد ساڵح (ک) دا سەپێنرا.[1]

تایبەتمەندییەکانی بابەت

پارت / لایەن: پارتی دیموکراتی کوردستان
پارت / لایەن: یەکێتیی نیشتمانیی کوردستان
شار و شارۆچکەکان: دێرسیم

شار و شارۆچکەکان: زاخۆ
شار و شارۆچکەکان: گرێ سپی
شار و شارۆچکەکان: هەولێر
شار و شارۆچکەکان: هەڵەبجە
شار و شارۆچکەکان: وان
وڵات: باشووری کوردستان
وڵات: باکووری کوردستان
وڵات: ڕۆژاوای کوردستان
وڵات: تورکیا
QR Code:

سەرچاوەکان
[1] ماڵپەڕ | کوردیی ناوەڕاست | ماڵپەری ئەی ئێن ئێف نیوز - 2020-01-16
[2] دیارینەکراو | کوردیی ناوەڕاست | تەواوی کەناڵەکانی ڕاگەیاندن
[3] ماڵپەڕ | کوردیی ناوەڕاست | ماڵپەری دواڕۆژ - 2020-01-16
[4] ماڵپەڕ | کوردیی ناوەڕاست | ماڵپەری کوردستان 24 - 2020-01-16
[5] ماڵپەڕ | کوردیی ناوەڕاست | ماڵپەری ڕۆژنیوز - 2020-01-16

کاتی تۆمارکردن: 2019-12-02
ناوی تۆمارکار: هاورێ باخەوان

بابەت: 8

2020-01-17



ڕۆژهەڵاتی کوردستان
- هێزە ئیتلاعاتییەکان لە شاری کامیاران کامبیز ئەسەدی مامۆستای سەنتوور و بەڕێوەبەری فێرگەی موسیقای دەنگی چیایان دەسبەسەر کرد.[7]
- هاوولاتییەکی کورد بە ناوی عیرفان محەممەدی خەڵکی گوندی ئیسیاوا سەر بە شاری سنە و دانیشتووی شاری مەریوان، لە لایەن هێزە ئیتلاعاتییەکانەوە، دەسبەسەر کرا. بە وتەی سەرچاوەیەکی ئاگادار، ئەو هاوولاتییە کوردە، پاش

دەسبەسەرکرانی بۆ شوێنێکی نادیار ڕاگوێزرا و لە چارەنووسی هیچ زانیارییەک لە بەردەسدا، نییە. ئەو سەرچاوەیە هەورەها ئەوەشی خستەڕوو، هێزە ئیتلاعاتییەکان بە بێ بەڵگەی یاسایی ئەو هاوواڵاتییە کوردەیان دەسبەسەر کردووە. ئەو هاووڵاتییە کوردە، پێشتر ئەندامی یەکێک لە حیزبە کوردییەکان بووە و هەر بەو تاوانە بە دوو ساڵ زیندانی مەحکووم کرابوو.[7]

باشووری کوردستان

- ئەو پێشمەرگەیەی یەکێتی کە پاش سێ ڕۆژ لە دەستگیرکردنی بە مردووپی ڕادەستی کەسوکارەکەی کرایەوە بەخاکسپێردرا و بەرپرسێکی ئەو حزبەش دەڵێت: گومانیان هەیە و جەستەی جێگەی ئەشکەنجەی زۆر پێوە دیارە.[2]
- تەرمی ئەو پێشمەرگەیەی لەئاسایشی هەولێر لەروداوێکی تەمومژاویدا گیانی لەدەستدا گەڕێنرایەوە زێدی خۆی و لەلایەن کەسوکارەکەیەوە بەگریانەوە پێشوازی لێکرا. دواتر لەمەراسیمێکی شایستەدا لەشاری هەولێر بەخاک سپێردرا.[5]
- تەڤگەری ئازادیی کۆمەڵگای کوردستان سیمینارێکی بۆ لایەنگرانی ئەنجامدا و لەسەر چەند پرسێکی گرنگ گفتوگۆیان کرد و هەڵوێستی خۆیان دیاری کرد، لە گرنگترین مژارەکان گفتوگۆ بوو لەسەر گەندەڵی لە باشوری کوردستان و هەروەها چونی گەنجان بەرەو وڵاتانی دەرەوە و دواپین گۆڕانکارییە سیاسیەکان لە ناوچەکە. هەروەها ڕایانگەیاند کە تەڤگەری ئازادی کۆمەڵگای کوردستان بۆ ساڵی 2020 پڕۆژەی دەبێت و خۆی نوێ دەکاتەوە.[1]
- شادی نەوزاد، پەرلەمانتاری پێشووی نەوەی نوێ ڕایدەگەیێنێت، لەبەرامبەر بەکارهێنانی چەمکی نائەخلاقی دژی ژنی کورد، من داوای یاسایی لە دادگا دژی شاسوار عەبدولواحید تۆمار دەکەم. ئەو دەڵێت، شاسوار عەبدولواحید بەهۆی قەرزەکانی حکومەت لەلای دژی یاسای چاکسازی بوو.[3]
- لە شاری سلێمانی کۆمەڵکوژییەکەی شەنگال شەرمەزار کرا و داوای هەڵوێستیان لە حکومەتی عێراق کرا، بە پێویستیش زانرا بۆ ڕووبەڕووبوونەوەی مەترسییەکان، لایەنە کوردییەکان یەک بگرن.[6]
- لەگەڵ هاتنی شەپۆلێکی بەفرو بارانبارین بۆ ناوچە جیاجیاکانی باشوری کوردستان، لەناوچە بەرزە شاخاویەکانیش ڕێژەیەکی زۆر بەفر باریوە، بەجۆرێک لە چیاکان نزیکەی مەترێک بەفر باریوە، هەروەها لە ناو سەنتەری شارۆچکەی چۆمان و هەرچوار شارەدێکانی (حاجی ئۆمەران و سمێلان و گەڵاڵە و قەسرێ) ڕێژەیەکی زۆر بەفر باریوە.[6]

ڕۆژئاوای کوردستان

- کاتژمێر 10:20 لەدژی گوندەکانی کەفەر ئانتون و ئەلقاسمیەی ناوچەی شێراوای عەفرین هێرش ئەنجامدرا. دەوڵەتی تورکی داگیرکەر گوندەکانی تۆپباران کرد.[1]

دەرەوەی کوردستان

- وەزیری دەرەوەی ڕووسیا، سێرگی لاڤڕۆف ڕایگەیاند، دەنگۆی ئەوە هەیە، هێزەکانی سووریای دیموکرات(هەسەدە)، لە بەرامبەر بڕێکدا پارەدا چەکدارە دەستگیراوەکانی داعش ئازاد دەکەن. لە بەرامبەریشدا مەزڵوم کۆبانێ ڕایگەیاند کە قسەکانی لاڤڕۆف ورد و ڕاست نین.[4]
- لە نوێژی ئەمڕۆی تاراندا، عەلی خامنەئی، ڕابەری شۆڕشی کۆماری ئیسلامی ئێران وتارێکی خوێندەوە و بە چەکەوە دەرکەوت. خامنەیی یەکەمجارە لە ماوەی هەشت ساڵی ڕابردوودا بە و جۆرە لە نوێژی هەینی تاراندا دەربکەوێت و وتار بدات و چەکێکی قەناسی پێ بێت.[4]

تایبەتمەندییەکانی بابەت

پارت / لایەن: تەڤگەری ئازادیی کۆمەڵگەی کوردستان

پارت / لایەن: جووڵانەوەی نەوەی نوێ

پارت / لایەن: دەوڵەتی ئیسلامی - داعش

پارت / لایەن: هێزەکانی سووریای دیموکرات - هـ. س. د

پارت / لایەن: یەکێتیی نیشتمانیی کوردستان

شار و شارۆچکەکان: چۆمان (باڵەکایەتی)

شار و شارۆچکەکان: سلێمانی

شار و شارۆچکەکان: سنە

شار و شارۆچکەکان: عەفرین

شار و شارۆچکەکان: مەریوان

شار و شارۆچکەکان: هەولێر

شار و شارۆچکەکان: کامیاران

وڵات: باشووری کوردستان

وڵات: ڕۆژاوای کوردستان

ولّات: ئێران
ولّات: تورکیا
ولّات: یەکێتیی سۆڤیەتی پێشوو و ڕووسیا
QR Code:

سەرچاوەکان
[1] ماڵپەڕ | کوردیی ناوەڕاست | ماڵپەری ئەی ئێن ئێف نیوز - 2020-01-17
[2] ماڵپەڕ | کوردیی ناوەڕاست | ماڵپەری دواڕۆژ - 2020-01-17
[3] ماڵپەڕ | کوردیی ناوەڕاست | ماڵپەری ڕووداو - 2020-01-17
[4] ماڵپەڕ | کوردیی ناوەڕاست | ماڵپەری کوردستان 24 - 2020-01-17
[5] ماڵپەڕ | کوردیی ناوەڕاست | ماڵپەری پوک میدیا - 2020-01-17
[6] ماڵپەڕ | کوردیی ناوەڕاست | ماڵپەری ڕۆژنیوز - 2020-01-17
[7] ماڵپەڕ | کوردیی ناوەڕاست | ماڵپەری کوردپا - 2020-01-21

کاتی تۆمارکردن: 2019-12-02
ناوی تۆمارکار: هاوڕێ باخەوان

بابەت: 9

2020-01-18

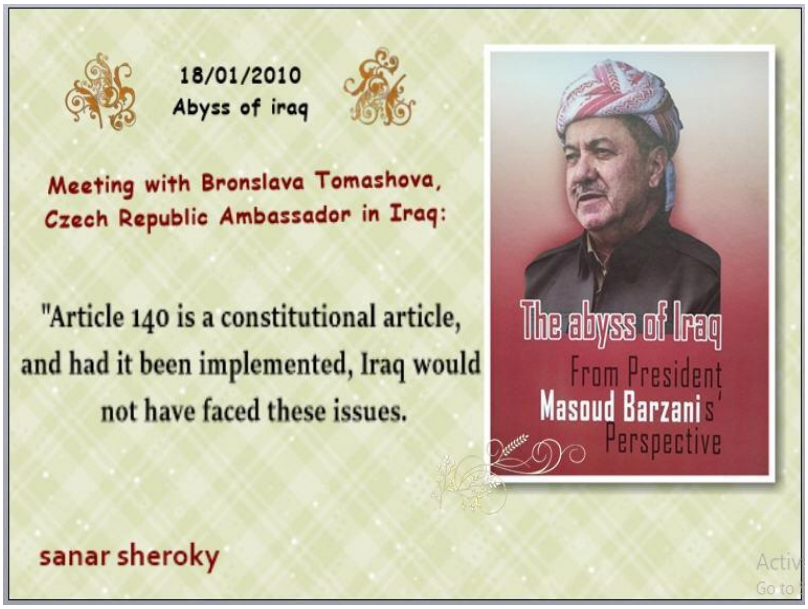

باشووری کوردستان
- ئەمرۆ حزب و لایەنە کوردستانیەکانی شاری کەرکووک لەسەر ئاستی پەیوەندییەکان لە سەنتەری ڕۆشنبیری کەرکووک کۆبوونەوە بۆ تاوتوێ کردنی ئەم بارودۆخەی ئیستای کەرکووک و ئەو نادادپەروەریەی بەرامبەر کوردانی کەرکووک دەکرێت بەتایبەتی پەراوێزخستنی کورد لە دامەزراندنەکانی شارەکە، پاش کۆبوونەوەکە لایەنە کوردستانیەکانی کەرکووک بڕیاریاندا خۆپێشاندانی سەرتاسەری ئەنجام بدەن دژ بەو نادادپەروەریەی بەرامبەر کورد دەکرێت لەلایەن ئیدارەی ئیستای شارەکەوە.[1]
ڕۆژئاوای کوردستان
- دەوڵەتی تورکی داگیرکەر و چەتەکانی بە چەکی قورس هێرشیان لەدژی گوندی ئەریدای گرێ سپی ئەنجامدا.[1]
- دەوڵەتی تورکی داگیرکەر و چەتەکانی گوندەکانی مەراناز، مالکیە، شێوارخا، کەفەت ئانتون و قاسمیەی ناوچەی شێراوان تۆپباران کرد.[1]

- هاوڵاتیانی ناوچەی تربەسپی-ی سەر بە قامشلۆ بە مەراسیمێکی شایستە جەنازەی شەهید قوسەی ئەلمەیاح ناسراو بە (چەکدار) شەڕڤانی هێزەکانی سوریای دیموکرات-قەسەدەیان لە گۆڕستانی شەهید دڵشێر بەخاک سپارد.[1]
دەرەوەی کوردستان
- سێیەمین کۆنفرانسی ژنانی هەدەپە ئەمڕۆ لە ئەنقەرە بە دروشمی 'ئێمە هەوڵی ئازادی دەدەین، بڕیارمان تێکۆشانە' دەستپێکرد. کۆنفرانسەکە دوو ڕۆژ بەردەوام دەبێت. لە هەموو تورکیا 400 ژن بەشداریان لە کۆنفرانسەکەدا کرد و دوای قسەکردن کۆنفرانسەکە دوور لە چاوی میدیاکان بەردەوام بوو. لە دانیشتنی ئەمڕۆدا شیکاری بۆ ڕووداوە سیاسیەکانی ڕۆژهەڵاتی ناوەڕاست و تورکیا و تێکۆشانی ژنان کرا.[1]

تایبەتمەندییەکانی بابەت

پارت / لایەن: پارتی دیموکراتی گەلان - هەدەپە
پارت / لایەن: هێزەکانی سوریای دیموکرات - هـ. س. د
شار و شارۆچکەکان: گرێ سپی
شار و شارۆچکەکان: کەرکووک
وڵات: باشووری کوردستان
وڵات: ڕۆژاوای کوردستان
وڵات: تورکیا
QR Code:

سەرچاوەکان
[1] مالپەڕ | کوردیی ناوەڕاست | مالپەڕی ئەی ئێف ئێف نیوز - 2020-01-18
کاتی تۆمارکردن: 2019-12-02
ناوی تۆمارکار: هاوڕێ باخەوان

بابەت: 10

2020-01-19



باشووری کوردستان
- سەرۆکی لیژنەی پێشمەرگە لە پەرڵەمانی کوردستان ڕایدەگەیەنێت: لیژنەیەک بۆ بەدواداچوونی هۆکاری گیانلەدەستدانی

(مەجید ئیبراهیم) پێکدەهێندرێت.[2]
- لە گرین گەلەری لە شارۆچکەی شارەزووری سەر بە پارێزگای سلێمانی پێشانگایەکی شێوەکاریی بۆ تابلۆکانی 15 شێوەکار کرایەوە. پێشانگاکە لەلایەن بەڕێوبەرایەتیی ڕۆشنبیریی و هونەری شارەزوورەوە کرابووەوە و تیایدا 50 تابلۆ نمایش کرابوو. بەشێکی تابلۆکان گوزارشتیان لە ئازاری دایکان و منداڵانی کورد دەکرد، بەهۆی ئەو هێرش و کۆمەڵکوژییانەی کە داگیرکەران بەسەر کورددا دەیهێنن، تابلۆی محەمەدی ڕۆژئاوای کوردستان-یش نمایش کرابوو، بەشێکی دیکەشیان تابلۆی سروشت و گوڵ و ئاژەڵ بوون.[3]
ڕۆژئاوای کوردستان
- هاوڵاتیانی ناوچەی حەسەکە تەرمی شەهید ئیسماعیل ئەل-مستۆ (سەخر تل حەمیس) شەڕفانی قەسەدەیان بە مەراسیمێک لە گۆڕستانی شەهید دژوار بەخاک سپارد. لە مەراسیمەکەدا هاوکات ناسنامەی 14 شەهیدی دیکەی قەسەدە کە لە باغۆز شەهید ببوون، ئاشکرا کرا.[1]
دەرەوەی کوردستان
- کوردستانیان و دۆستەکانیان ڕۆژی یەکشەمە لە فرۆکەخانەی لاندسڤیتەری شاری گۆتەبورگی سوید کۆبوونەوە و چالاکیان ئەنجامدا. چالاکوانان داگیرکەری دەولەتی تورکیان لە باکوور و ڕۆژهەڵاتی سوریا و ڕۆژئاوا شەرمەزار کرد و داوایان لە گەلی سوید کرد گەشتیاری و کەلوپەلی تورکی بایکۆت بکەن.[1]

تایبەتمەندییەکانی بابەت

پارت / لایەن: هێزەکانی سوریای دیموکرات - هـ. س. د
شار و شارۆچکەکان: حەسەکە
شار و شارۆچکەکان: سلێمانی
شار و شارۆچکەکان: سەیدسادق (شارەزوور)
وڵات: باشووری کوردستان
وڵات: ڕۆژاوای کوردستان
وڵات: تورکیا
QR Code:

سەرچاوەکان
[1] ماڵپەڕ | کوردیی ناوەڕاست | ماڵپەری ئەی ئێن ئێف نیوز - 2020-01-19
[2] ماڵپەڕ | کوردیی ناوەڕاست | ماڵپەری دواڕۆژ - 2020-01-19
[3] ماڵپەڕ | کوردیی ناوەڕاست | ماڵپەری ڕۆژنیوز - 2020-01-19
کاتی تۆمارکردن: 2019-12-02
ناوی تۆمارکار: هاوڕێ باخەوان

بابەت: 11

2020-01-20



باکووری کوردستان

- چەند ڕۆژێکە شەپۆلێکی بەفرباریں باکووری کوردستانی گرتووەتەوە، بەهۆی بارینی بەفرێکی زۆرەوە ڕێگای زۆربەی شارۆچکە و گوندەکانی پارێزگای بەدلیس گیراوە.[2]

ڕۆژهەڵاتی کوردستان

- هێزە نیزامییەکانی حکوومەتی ئێران لە نزیک قەسری شیرین سەر بە پارێزگای کرماشان، تەقەیان لە ماشینی هاووڵاتییەک کرد و بریندارییان کرد. لە ئەنجامی تەقەی هێزە نیزامییەکانی حکوومەت، هاووڵاتییەک بە ناوی مەزهەر سەید ڕۆستەمی، خەڵکی گوندی ڕەجەب تاوەگۆزی، سەر بە سەلاسی باوەجانی، بەسەختی بریندار بووە و هەنووکە لە نەخۆشخانەی تالەقانیی کرماشان لەژێر چاوەدێریی پزیشکیدایە. دەوترێت، هێزە نیزامییەکانی حکوومەت ماشینی ئەو هاووڵاتییەیان بەبێ ئەوەی شتومەکی قاچاخی پێ بووبێت، داوەتە بەر دەسرێژیی گوللە. هەروەها هێزە نیزامییەکان، فاتیح میرزایی، خەڵکی گوندی مەیدانی نەمەک سەر بە سەلاسی باوەجانی، کە یەکێکی دیکە لە موسافیرانی ئەو ماشینە بووە، دەسبەسەر کردووە و بۆ شوێنێکی نادیاریان ڕاگواستووە.[7]

باشووری کوردستان

- بیست هەزار دۆنم زەوی کشتوکاڵی جوتیارانی کورد لە سنووری شارەدێی سەرگەڕان لەژێر هەڕەشەی عەرەبە هاوردەکانە، جووتیارانی کورد لەو سنوورە کە تاپۆی زەویەکانیان هەیە دەڵێن: عەرەبی هاوردە بە پشتیوانی ئیدارەی کەرکووک هاتوونەتە سەریان و بەنووسراوی ساختە دەیانەوێت زەویەکانیان داگیربکەن، بەڵام ئەوان ڕەتیدەکەنەوە زەوی و ماڵی خۆیان بۆ هیچ کەسێک چۆڵبکەن.[2]

- ئەمڕۆ، هونەرمەند شوان محەمەد عەبدوڵڵا لەهۆڵی مۆزەخانەی سلێمانی یەکەمین پێشانگای شێوەکاری خۆی بەناوی ئەفسانەی سروشت کردەوە.[3]

- ئێزدییەکان لە سکاڵایەکدا بۆ ئەنجوومەنی مافەکانی مرۆڤ نەتەوە یەکگرتووەکان، کۆمپانیای ئیکسۆن مۆبیلی ئەمریکی بەوە تۆمەتبار دەکەن کە کەسانێکیان وەک پاسەوان دامەزراندووە، ئەو کەسانە لە ساڵی 2013 تەقەیان لە هاووڵاتیانی مەدەنی کردووە و دوو کەسیان کوشتووە. جیا لەمە کارەکانی کۆمپانیاکە هەزاران کەسی لە شوێنەکانی خۆیان هەڵکەندووە.[1]

- سەرۆکایەتیی پەرلەمانی کوردستان، یاسای چاکسازی ڕەوانەی سەرۆکایەتیی هەرێمی کوردستان کرد.[5]

- لە شاری سلێمانی و لە مەراسیمێکدا پارکێکی نمونەیی مەولانا کرایەوە کە پارکێکی گەورەیە بە ڕووبەری 132 هەزار مەتر دوجا و لەلایەن گروپی کۆمپانیاکانی هەڵەبجەوە دروست کراوە.[3]

- سێ پەرلەمانتاری فراکسیۆنی جوڵانەوەی نەوەی نوێ لە پەرلەمانی کوردستان بەفەرمی وازهێنانی خۆیان لە جوڵانەوەکە ڕاگەیاند و لە فراکسیۆنەکەش جیابوونەوە و هاوکات، پەرلەمانتارێکیان دەڵێت: لەمەودوا بەیەکەوە کاردەکەین و چیتر پەیوەندیمان بە نەوەی نوێ- وە نەماوە.[6]

- لە هۆڵی سەعد عەبدوڵڵا لە هەولێر بۆ یەکەمجار و بە بەشداری حەوت وڵات و 17 براندی بەنێوبانگی جیهانی، فیستیڤاڵی نێودەوڵەتی داهێنەرانی جوانی بەڕێوەچوو. لە فیستیڤاڵەکەدا کۆمەڵێک لە ئاریشتگەی خانمان و پیاوان لە کوردستان و شارەکانی خوار و ناوەڕاستی عێراق کارەکانی خۆیان نمایشکرد.[1]

- بەپێی ئامارەکانی بەڕێوەبەرایەتیی ڕێگەوبانی هەولێر، ئەمساڵ لە حاجی ئۆمەران مەترێک و پێنج سانتیمەتر بەفر باریوە و ئاستەنگی بۆ هاتووچۆی ئۆتۆمبێل دروستکردووە. ئە و ئۆتۆمبێلانەی بێ ز نجیرن توانای ڕۆشتنیان نییە و ئەوانی دیکەش پەکدەخەن.[1]

- تەنها لە72 سەعاتدا لەسەنتەری شارۆچکەی زاخۆ 6 کەس لە سێ ڕووداوی جیادا بەدەستڕێژی گوللە دەکوژرێن، وتەبێژی پۆلیسیش دەڵێت: بکوژەکانیان بۆ دەستگیرنەکراوە.[3]
ڕۆژئاوای کوردستان
- گوندەکانی مەرەناز، مالکیە، شەوارخ، قەڵای شەوارخ و عەلقەمیە سەربە ناوچەی شەرای عەفرین، لەلایەن سوپای تورکەوە تۆپباران دەکرێن.[4]
- نیوەڕۆی ئەمڕۆ دوو تەقینەوە لە عەفرین ڕوویانداوە. یەکێک لە تەقینەوەکان لە یاریگەی عەفرین و ئەوی دیکەشیان لەنزیک قوتابخانەی سەیفولدەولە لە ڕێگەی ڕاجۆ ڕوویدا.[1]
دەرەوەی کوردستان
- خۆپیشاندانەکانی ئێڕاق عەرەبی ئالۆزیی گەورەی لێکەوتەوە و کوژراو و بریندارێ زۆر هەن. لە زۆرێک لە پارێزگاکان ڕێگاکان لەلایەن خۆپیشاندەرانەوە گیراون.[5]

تایبەتمەندییەکانی بابەت

پارت / لایەن: جووڵانەوەی نەوەی نوێ
شار و شارۆچکەکان: بەدلیس
شار و شارۆچکەکان: چۆمان (باڵەکایەتی)
شار و شارۆچکەکان: زاخۆ
شار و شارۆچکەکان: سلێمانی
شار و شارۆچکەکان: عەفرین
شار و شارۆچکەکان: قەسری شیرین
شار و شارۆچکەکان: هەولێر
شار و شارۆچکەکان: کەرکووک
وڵات: باشووری کوردستان
وڵات: باکووری کوردستان
وڵات: ڕۆژاوای کوردستان
وڵات: ڕۆژهەڵاتی کوردستان
وڵات: ئێران
وڵات: ئێراق
وڵات: تورکیا
QR Code:

سەرچاوەکان
[1] ماڵپەڕ | کوردیی ناوەڕاست | ماڵپەری ڕووداو - 2020-01-20
[2] ماڵپەڕ | کوردیی ناوەڕاست | ماڵپەری کوردستان 24 - 2020-01-20
[3] ماڵپەڕ | کوردیی ناوەڕاست | ماڵپەری پوک میدیا - 2020-01-20
[4] ماڵپەڕ | کوردیی ناوەڕاست | ماڵپەری ئەی ئێن ئێف نیوز - 2020-01-20
[5] دیارینەکراو | کوردیی ناوەڕاست | تەواوی کەناڵەکانی ڕاگەیاندن
[6] ماڵپەڕ | کوردیی ناوەڕاست | ماڵپەری دواڕۆژ - 2020-01-20
[7] ماڵپەڕ | کوردیی ناوەڕاست | ماڵپەری کوردپا - 2020-01-22
کاتی تۆمارکردن: 2019-12-02
ناوی تۆمارکار: هاورێ باخەوان

بابەت: 12

2020-01-21



باکووری کوردستان
- بەهۆی کاریگەریی ئەو شەپۆلی بەفرباریناەی ماوەی چەند ڕۆژێکە دەستپێکردووە، لە نۆ پارێزگای باکووری کوردستان بەفر ڕێگەی یەک هەزار و 379 گوند و شوێنی نیشتەجێبوونی داخستووە. لە پارێزگای دێرسیم 184، لە چەولێگ 100، لە سێواز 483، لە خارپێت 73، لە سەمسوور 119، لە وان 72، لە جۆلەمێرگ 87، لە بەدلیس 166 و لە مووش 95 گوند و ناوچەی نیشتەجێبوون ڕێگەکانی هاتووچۆیان بەهۆی بەفرەوە داخراون. بەفرباریین لە هەندێک ناوچەی باکووری کوردستان بەم شێوەیە؛ لە جۆلەمێرگ زیاتر لە 30 سانتیمەتر بەفر باریوە، لە دێرسیم 21 سانتیمەتر، لە ئاگری 15 سانتیمەتر، لە قارس 18 سانتیمەتر و لە وان 20 سانتیمەتر بەفر باریوە.[3]
ڕۆژهەڵاتی کوردستان
- بەسیجی خوێندکاریی زانکۆی ئیلام، پێشیان بە بڵاوکردنەوەی گۆڤارێکی ئەدەبی و فارسی بە ناوی ڕێبەندان خوەشە گرت. بە وتەی سەرچاوەیەکی ئاگادار، پێشگرتن لە بڵاوکردنەوەی ئەو گۆڤارە لە زانکۆی ئیلام لە کاتێکدایە کە سەرنووسەری ئەو گۆڤارە، مولّەتی چاپ و بڵاوکردنەوەی لە زانکۆ وەرگرتبوو.[6]
باشووری کوردستان
- لە ڕوداوێکی تەمومژاویدا پاسەوانێکی بەرپرسی لقی دووزخورماتوی پارتی دیموکراتی کوردستان لە نێو حەوشەی ماڵەکەی خۆیدا کوژرا. ئە و پێشمەگەیە ناوی سالار سابیرە و پاسەوانی ئەرسەلان عەلی بەرپرسی ناوچەی دووز خورماتووی پارتی دیموکراتی کوردستانە.[1]
- لە ماڵێکی سنووری شاری هەولێر-دا سێ تەرم دۆزرانەوە و ڕەوانەی پزیشکی دادوەریی کران.[2]
- بەڕێوەبەری گشتی تەندروستی سلێمانی ئاشکرایکرد: نزیکەی 15 تا 20 کەس تووشی ئەنفلۆنزای بەراز بوون، بەڵام لەڕێر چاودێری پزیشکیدان.[1]
- ئاگر لە بازاڕی کوتاڵ فرۆشانی شاری دهۆک کەوتەوە، زیانێکی زۆریی ماددی لێکەوتەوە.[2]
- ئەمڕۆ، سەرجەم پزیشک و کارمەندانی نەخۆشخانەی گشتی چۆمان بەهۆی دەرنگ چوونیان بۆ دەوام لەلایەن قایمقامیەتی قەزاکەوە سزادران و ئە و ڕۆژەیان بۆ کرا بە غیاب.[1]
- دەرچوانی بەشێک لە زانکۆکانی ناوچەکانی دەرەوەی ئیدارەی هەرێم لەبەردەم بینای ئەنجومەنی وەزیران گردبوونەوە و داوا دەکەن هاوشێوەی زانکۆکانیتر ماف و ئیمتیازاتیان پێبدرێت.[1]
- هەڵمەتی دادپەروەری گردبوونەوەیەکیان لەبەردەم بینای سەرۆکایەتی هەرێم ئەنجامدا و داوایانکرد یاسایی چاکسازی واژۆ نەکات و ڕەتیبکاتەوە.[2]
- لە هەولێر ئەفسەرێکی باڵای وەزارەتی پێشمەرگە کە یەکێتیە لەلایەن کەسانی نەناسراوەوە 30 فیشەکی پێوەنراوە و شایەتحاڵێکی ڕوداوەکەش ئاماژە بەوەدەکات کە ئەفسەرەکە بەسەختی بیندار بووە. ئە و ئەفسەرەی یەکێتی کە بریندار کراوە موقەدەم سەلام ڕەزا یە کە بە سەلام مەنتک ناسراوە و کارمەندی وەزارەتی پێشمەرگەیە، لە هەولێر و لەلایەن چەند کەسێکی نەناسراوەوە تەقەی لێکراوە و بەسەختی بریندار کراوە.[1]
- بەهۆی ئەوەی حکومەتی عێراق گرێبەستی گەڕان و پشکنینی بیرە نەوتی نوێی بۆ کۆمپانیای بی پی بەریتانی نەکرد، کۆمپانیا بەریتانییەکە لە کێڵگە نەوتییەکانی کەرکووک کشایەوە.[3]

- لێژنەیەکی هاوبەشی پەرلەمان کە لە هەردوو لێژنەی کاروباری پێشمەرگە و لێژنەی کاروباری کۆمەڵایەتی و مافی مرۆڤ پێکهاتبوون، ئەمڕۆ بە سەرۆکایەتی عوسمان سێدەری و بەیاوەری ئەندامانی لێژنەکە، کۆبوونەوەیەکی هاوبەشیان ئەنجامدا و گفتوگۆیان لەسەر کەیسی مەجید برایم هەرووتی کرد.[7]

رۆژئاوای کوردستان

- سوپای داگیرکەری تورک و چەتەکانی بە چەکی قورس هێرش دەکەنە سەر گوندی خربت بەگەری سەر بە گرێ سپی.[5]
- سوپای داگیرکەری تورک و چەتەکانی، گوندەکانی شەڕا و شەهبا تۆپباران دەکەن.[5]

دەرەوەی کوردستان

- لە ئێزمیر لە ئۆپەراسیۆنی قڕکردنی سیاسیدا 12 ئەندامی هەدەپە دەستگیرکران.[5]
- کۆڕبەندی جیهانی دافۆس بە ئامادەبوونی زیاتر لە سێ هەزار کەس لە سویسرا دەستپێکرد و نێچیرڤان بارزانیش بەشداری لەو کۆڕبەندەدا.[4]

تایبەتمەندییەکانی بابەت

پارت / لایەن: پارتی دیموکراتی گەلان - هەدەپە

پارت / لایەن: پارتی دیموکراتی کوردستان

شار و شارۆچکەکان: ئاگری

شار و شارۆچکەکان: ئیلام

شار و شارۆچکەکان: جوڵەمێرگ

شار و شارۆچکەکان: چۆمان (باڵەکایەتی)

شار و شارۆچکەکان: خورماتوو

شار و شارۆچکەکان: دهۆک

شار و شارۆچکەکان: دێرسیم

شار و شارۆچکەکان: سلێمانی

شار و شارۆچکەکان: سەمسوور

شار و شارۆچکەکان: گرێ سپی

شار و شارۆچکەکان: موش

شار و شارۆچکەکان: هەولێر

شار و شارۆچکەکان: کەرکووک

وڵات: باشووری کوردستان

وڵات: باکووری کوردستان

وڵات: ڕۆژاوای کوردستان

وڵات: تورکیا

QR Code:

سەرچاوەکان

[1] ماڵپەڕ | کوردیی ناوەڕاست | ماڵپەری دواڕۆژ - 2020-01-21
[2] ماڵپەڕ | کوردیی ناوەڕاست | ماڵپەری ڕۆژنیوز - 2020-01-21
[3] ماڵپەڕ | کوردیی ناوەڕاست | ماڵپەری ڕووداو - 2020-01-21
[4] دیارینەکراو | کوردیی ناوەڕاست | تەواوی کەناڵەکانی ڕاگەیاندن
[5] ماڵپەڕ | کوردیی ناوەڕاست | ماڵپەری ئەی ئێن ئێف نیوز - 2020-01-21
[6] ماڵپەڕ | کوردیی ناوەڕاست | ماڵپەری کوردپا - 2020-01-21
[7] ماڵپەڕ | کوردیی ناوەڕاست | ماڵپەری پوک میدیا - 2020-01-22

کاتی تۆمارکردن: 2019-12-02

ناوی تۆمارکار: هاوڕێ باخەوان

بابەت: 13

2020-01-22

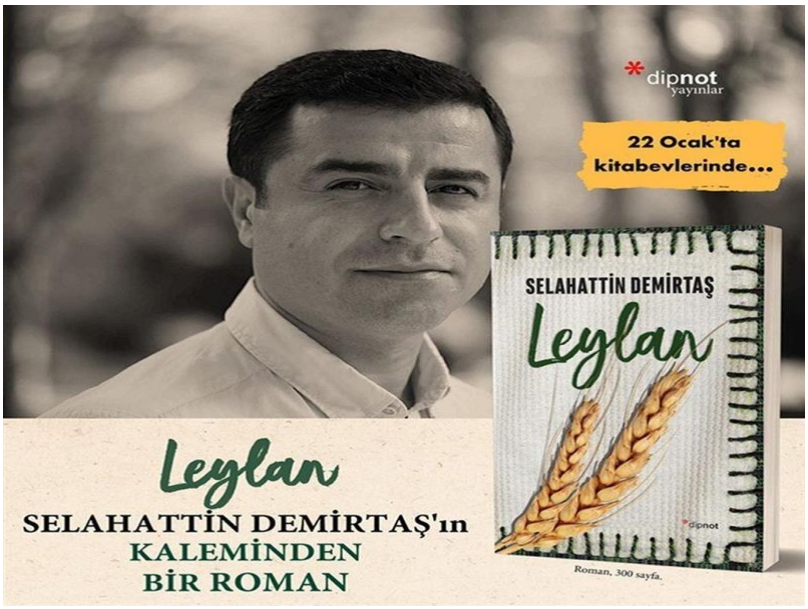

باکووری کوردستان

- بەفرێکی زۆر لە وان و جۆلەمێرگ باری و کاریگەریەکی خراپی لەسەر هاوڵاتیان دروست کرد. بە هۆی بارینی بەفرێکی زۆر ڕێگای 85 گوندی ناوچەی مکس، 55 گوندی ناوچەی ئەلباک، 125 گوندی شاخێ، 5 گوندی وەستان، 145 گوندی پاییزافا، 15 گوندی قەلقەلی، 25 گوندی سارای، 35 گوندی ناوچەکانی ئارتەمێنتم ئەبەخ، بێگر و ئەردیش و بە گشتی ڕێگای 490 گوند داخران. لە وان نزیکەی 50 سانتیمەتر بەفر باریوە. لە هەندێک ناچەی جۆلەمێرگیش مەتر و نیوێک بەفر باریوە.[1]

- هەردوو ڕێکخراوی مافی مرۆڤ، کۆمەڵەی مافەکانی مرۆڤ (ئیهادە - İHD) و وەقفی مافی مرۆڤی تورکیا (تیهەڤ - TIHV) لەبارەی ئەو ئەشکەنجەیەی کە بەرامبەر 8 هاوڵاتی گوندنشین لە مێردین کرابوو ڕایانگەیاند، لە بنکەی جەندرمەی مێردین ئەشکەنجە و سوکایەتی بە گوندنشینان کراوە.[1]

ڕۆژهەڵاتی کوردستان

- ڕۆژنامەی هەمشەهریی ئێران لە ڕاپۆرتێکدا کە بەشێوەی مەیدانی ئامادەکراوە، ئاماژە بەوە دەکات کە لە پارێزگاکانی سنە، ورمێ و کرماشان ژمارەی ئەو ژن و مێرمندالانەی کۆڵبەری دەکەن، بەڕێژەیەکی بەرچاو زیادیکردووە.[3]

- هێزە ئەمنییەکان هەڵیانکوتاوەتە سەر ماڵی "فەردین مورادی"، چالاکوانی مەدەنی کوردی خەڵکی سنە و بۆ شوێنێکی نادیار گواستراوەتەوە.[1]

باشووری کوردستان

- بەشی ڕاگەیاندن و پەیوەندییەکانی وەزارەتی دارایی و ئابووری بڵاویکردەوە، لە دوو ڕۆژی ڕابردوودا وەزارەتی دارایی و ئابووریی حکومەتی هەرێمی کوردستان، گرێبەستی سەرجەم فەرمانبەرانی گرێبەستی بۆ ساڵی 2020 نوێکردووەتەوە.[3]

- شەپۆلێکی بەفرین بارین ناوچەی شارباژێر بە تایبەتی سنووری چوارتای لە دەڤەری پارێزگای سلێمانی گرتۆتەوە.[4]

- لەلایەن ڕێکخراوی شەمالی کوردستان بۆ پاراستنی ژینگە لەژێر دروشمی (باڵندەکان هاوسەنگی ژینگە ڕادەگرن) هەڵمەتی پێدانی دانەوێڵە و خۆراک بۆ باڵندەکان لە چیای ئەزمەر لە سلێمانی بەڕێوەچوو.[4]

- بەڕێوەبەری ئاسایشی ئیبراهیم خەلیل ڕایگەیاند: باندێکی ماددەی هۆشبەر بە 30 کیلۆ هیرۆینەوە لەلایەن ئاسایشی دەروازەکەوە دەستگیرکرا و لەم هەفتەیەشدا ئەمە دووەم بانده دەستگیربکرێن.[2]

ڕۆژئاوای کوردستان

- هاوڵاتیان عەفرین کە بە هۆی هێرشە داگیرکەرییەکانی دەوڵەتی تورک و چەتەکانییەوە، بە ناچاری ئاوارەی شێراوا و شەهبا بوون، داگیرکەریی دەوڵەتی تورکیان بۆ سەر باکور و ڕۆژهەڵاتی سوریا، بە تایبەت بۆ سەر عەفرینیان بە ڕێپێوانێک ڕسواو شەرمەزار کرد.[1]

- سوپای داگیرکەری تورک و چەتەکانی، گوندەکانی خربەت بەگەر و ئەریدای سەر بە گرێ سپی تۆپباران دەکەن، لە

شارۆچکەی سلوکیش، ناڕەزایی دژی داگیرکەران بەردەوامە.[5]
- لە نزیک گوندی ئەلمالیکییە لە حەسەکە، هێزەکانی ئەمەریکا ڕێیان لە کاروانێکی هێزەکانی ڕووسیا کە بە نیاز بوون بچنە خاڵی سنووری سێمێلکا لە سنووری نێوان باشوور و ڕۆژئاوای کوردستان. دوای ئەوە کاروانە ڕووسییەکە چوونەوە بنکەی ئاسمانیی قامشلی.[6]
دەرەوەی کوردستان
- میلیشیاکانی حیزبوڵای عێراق لەڕێگەی یەکێک لەپەیجەکانیەوە لەتویتەر هەڕەشە لە بەرهەم سازح سەرۆک کۆماری عێراق دەکات گەر لەکۆربەندی ئابووری دافۆس لە سویسرا چاوی بە دۆنالد ترامپ سەرۆکی ئەمریکا بکەوێت لەشاری بەغدا دەری دەکەن.[2]
- لە پەراوێزی بەڕێوەچوونی کۆڕبەندی ئابووری دافۆسی سویسرا، هەریەک لە نێچیرڤان بارزانی سەرۆکی هەرێمی کوردستان و دۆنالد ترامپ سەرۆکی ئەمریکا کۆبوونەوە. پرسی پەیوەندیدار بەناوچەکە و دۆخی عێراق و ئاڵۆزییەکانی نەبوونی سەرۆک وەزیران و پرسی کشانەوەی هێزەکانی ئەمریکا لەعێراق و دۆخی ئێران و سوریا بەشێک بوون لەو تەوەرانەی هەردوولا پێکەوە باسیان کردووە. میدیای ئەمریکی ڕوومالی فراوانی کۆبوونەوەکەی کردووە و بڕەویان پێداوە، هاوکات بەپێی چەند زانیارییەکی پشتڕاست نەکراوە، ئەمریکا بەلایەوە گرنگ بووە هەڵوێستی هەرێمی کوردستان بزانێت لەسەر پرسی کشانەوەی هێزەکانی ئەمریکا لەعێراق.[2]
- ئەمینداری گشتیی عەسائیبی ئەهلی حەق بانگهێشتی جەماوەرپی دەکات بۆ خۆپیشاندانێکی سەرتاسەری لە عێراق لە دژی ئەمریکا و بە شۆڕش ناوی دەبات. [3]
- بڕێت مەکگۆرگ نوێنەری تایبەتی پێشووی سەرۆکی ئەمەریکا لە شەڕی دژی داعش لە تویتێکدا ڕەخنەی لە ترامپ گرتووە و نووسیویەتی: جێگەی داخە کە ترامپ لە پەراوێزی دافۆس چاوی بە بەرهەم سازح و بەڕێوبەری کورستانی عێراق کەوت و ئەوەی هێنایە زمان کە ئێمە نەوتمان بەدەستهێنا. مەکگۆرگ هەروەها ڕەخنەیەکی دیکەشی لە ترامپ کردووە لەسەر ئەو قسانەی لەگەڵ نێچیرڤان بارزانی کردوویەتی، کە پەیوەندیی بە باشوری کوردستانەوە نەبووە و نووسیویەتی: وادیارە جیاوازیی نێوان باکوری سوریا و کوردستانی عێراق نازانێت.[1]

تایبەتمەندییەکانی بابەت

پارت / لایەن:	دەوڵەتی ئیسلامی - داعش
شار و شارۆچکەکان:	جوڵەمێرگ
شار و شارۆچکەکان:	حەسەکە
شار و شارۆچکەکان:	سلێمانی
شار و شارۆچکەکان:	سنە
شار و شارۆچکەکان:	شارباژێڕ (چوارتا و ماوەت)
شار و شارۆچکەکان:	عەفرین
شار و شارۆچکەکان:	قامیشلۆ
شار و شارۆچکەکان:	گرێ سپی
شار و شارۆچکەکان:	ماردین
شار و شارۆچکەکان:	وان
شار و شارۆچکەکان:	ورمێ
شار و شارۆچکەکان:	کرماشان
وڵات:	باشووری کوردستان
وڵات:	ڕۆژاوای کوردستان
وڵات:	ڕۆژهەڵاتی کوردستان
وڵات:	ئێران
وڵات:	ئەمریکا، ویلایەتە یەکگرتووەکان
وڵات:	تورکیا
وڵات:	یەکێتیی سۆڤیەتی پێشوو و ڕووسیا

QR Code:

سەرچاوەکان
[1] ماڵپەڕ | کوردیی ناوەڕاست | ماڵپەری ئەی ئێن ئێف نیوز - 2020-01-22
[2] ماڵپەڕ | کوردیی ناوەڕاست | ماڵپەری دواڕۆژ - 2020-01-22
[3] ماڵپەڕ | کوردیی ناوەڕاست | ماڵپەری ڕووداو - 2020-01-22
[4] ماڵپەڕ | کوردیی ناوەڕاست | ماڵپەری پوک میدیا - 2020-01-22
[5] ماڵپەڕ | کوردیی ناوەڕاست | ماڵپەری ڕۆژنیوز - 2020-01-22
[6] ماڵپەڕ | کوردیی ناوەڕاست | ماڵپەری کوردستان 24 - 2020-01-23

کاتی تۆمارکردن: 2019-12-02

ناوی تۆمارکار: هاوڕێ باخەوان

بابەت: 14

2020-01-23



باکووری کوردستان
- پارێزگارێی وان 15 ڕۆژی تر بڕیاری قەدەغەی خۆپیشاندان، ڕێپێوان، کۆبوونەوە، کۆنفڕانسی ڕۆژنامەنووسی و چالاکی دانیشتنی درێژ کردەوە کە لە 21ی تشرینی دووەمی 2016ەوە بەردەوامە.[1]

باشووری کوردستان
- دەزگای لوتکە بۆ کاروباری ئاوارە و پەنابەران ڕایدەگەیەنێت شەوی هەینی تەرمی پێنج پەنابەرە خنکاوەکەی یۆنان دەگەنەوە هەرێمی کوردستان.[2]
- شەوی ڕابردوو، گەنجانی ولاتپارێز و ژنانی گەنجی تێکۆشەر، لەدژی پیلانگێڕیی نێونەتەوەیی و گۆشەگیری سەر ڕێبەر عەبدوللا ئۆجەلان لە شاری سلێمانی چالاکییەکیان بەڕێوە برد و وێنەی عەبدوللا ئۆجەلانیان بڵاوکردەوە.[1]
- دەرچووانی زانکۆ و پەیمانگاکان لە شاری کەرکووک خۆپیشاندانیان دەستپێکرد و پەروەردەی کەرکووکیان هێلکەباران کرد و گرژی لێکەوتەوە.[2]
- کۆبوونەوەی محەمەد، وەزیری کار و کاروباری کۆمەڵایەتی، لە میانی بەشداریکردنی لە نووڕۆژی دۆستانی تۆڕی میدیایی ڕووداو، لەبارەی ڕێژەی بێکاری لە کوردستان و هەوڵەکانی وەزارەتی کار لەو پێناوەدا و باشترکردنی دۆخی کرێکارانی کوردستان و ڕێکخستنەوەی هێنانی کرێکاری بیانی بۆ کوردستان ڕایگەیاند: زیاتر لە 90 هەزار کەس لەلای وەزارەتی کار و کاروباری کۆمەڵایەتی لە ڕووپێوێکدا وەکو بێکار تۆمارکراون، ڕەنگە ڕێژەکە لەوە زیاتر بێت، بەڵام تۆمار نەکراوە.[3]

- فەرماندەی ناوەندی مەشقی هێزەکانی هاوپەیمانێتی نێودەوڵەتی دژ بە داعش دەڵێت، هیچ شوێنێک وەک هەرێمی کوردستان کەشی لەباری بۆ ڕاهێنەرانی هاوپەیمانێتییەکە نەڕەخساندووە تا کاری خۆیان ئەنجامبدەن. لەلایەکی دیکەوە بەرپرسی ناوەندی هەولێریش بۆ مەشق و هەماهەنگی کۆلۆنێل جۆسێپی لیڤاتۆ ڕایگەیاند؛ سەرجەم مەشقەکان بۆ هێزی پێشمەرگە دەستیانپێکردووەتەوە و هیزەکانیشیان تا کاتێکی نادیار لە کوردستان دەمێننەوە. وەزارەتی پێشمەرگەش ڕەتیدەکاتەوە بە هەرجۆرێک ڕازیبێت بە بریارێک بۆ کشاندنەوەی هێزە بیانییەکان لە عێراق.[4]
- بەهۆی بەفربارین و کڕێوە و خێرایی ئاستی باوە ڕێگەی نێوان تەمەرچیان و پیرانشاری ڕۆژهەڵاتی کوردستان داخرا و هاتووچۆی ئۆتۆمبێل و ئاڵوگۆڕی بازرگانی لە دەروازەی نێودەوڵەتیی حاجی ئۆمەران پەکیکەوتووە.[3]
- یەکێتی نوسەرانی کور لقی سلێمانی بەهاوبەشی کۆمەڵەی زامی کوردستان ئێوارە کۆڕێکی بۆ نوسەرو لێکۆڵەر ئەیوب ڕۆستەم سازکرد. کۆڕەکە بەناونیشانی زمانی تێکستە ئەدەبییەکانی کورد بوو.[5]
- بەئامادەبونی سەرپەرشتیاری ئیدارەی ڕاپەرین و ژمارەیەکی بەرچاو لە ژینگە دۆستانی سنورەکە لەڕێورەسمێکی تایبەتدا لەناو باخی گشتی شاری ڕانیە پەردە لادرا لەسەر پەیکەری ژینگە دۆستی.[5]

ڕۆژئاوای کوردستان

- دەوڵەتی داگیرکەری تورک و چەتەکانی گوندی تەل مەدیقی شەهبایان تۆپباران کرد.[1]
- ناکۆکییەکانی نێوان هێزەکانی ئەمەریکا و ڕووسیا لە باکووری سووریا بەردەوامە و جارێکی دیکە گرژیی کەوتە نێوانیان. بەگوێرەی هەواڵێکی ڕوانگەی سووری بۆ مافەکانی مرۆڤ، هێزەکانی ئەمەریکا لە ڕێگای خێرای ئێم فۆر جێگیر کراون، تاوەکوو ڕێگا لە جوڵەی هێزەکانی ڕووسیا لە نێوان گوندێکی عامودا و حەسەکە بگرن.[4]
- ئۆتۆمبێلی سەربازی سوپای تورکی داگیرکەر و هێزەکانی ڕووس لە کۆبانی دەوریەیان ئەنجامدا، دانیشتووانی هەرێمەکەش ناڕەزایی دەربڕی، داگیرکەران بە بۆمبی گازی هێرشیان کردە سەر هاوڵاتیان.[1]
- لە عەفرین 10 کەسی مەدەنی لە لایەن داگیرکەرانەوە ڕفێندران کە تەمەنیان لە نێوان 25 بۆ 40 ساڵدایە و ناوەکانیان بەمشێوەیەیە: ڕێزان عە لی، سەید خەلیل، عە لی حەنان، عە لی خەلیل، ڕوکەن حەیدەر، ئەحمەد عە بدۆ، ساڵح عەبدولڕەحمان، سەڵاح مەمۆ، ئە حمەد عەمۆ و ئە حمەد بۆزان.[6]

دەرەوەی کوردستان

- لەهێرشێکی چەکداری بۆ سەر سوپای سوریا، زیاتر لە 120 سەرباز کوژران و بریندارببوون. وەزارەتی بەرگری ڕوسیا لەبەیاننامەیەکدا، ئاشکرایکردوە: لەهێرشێکی گروپە چەکدارەکان لە ئیدلب بۆ سەر سوپای سوریا، 40 سەرباز کوژراون. ڕونیشکردوەتەوە: هەر لەو هێرشەدا 80 سەربازی تر بریندارببوون.[5]
- ئەنجومەنی شورای حەشدی شەعبی لە کۆبوونەوەیەکی فراواندا، ئەبو عەلی بەسری، وەک سەرۆکی ئەرکانی حەشدی شەعبی هەڵبژارد، بۆ جێگرەوەی ئەبو مەهدی موهەندیس.[2]
- داواکاری گشتی کۆمار لە ئەنقەرە لە دژی گونای کوبیلای وتەبێژی هەدەپە بە پێی بەندی 301 لێپرسینەوەی دەست پێکرد. هێزەکانی پۆلیس ئاگادارکردنەوەیان ڕادەستی ناوەندی گشتی هەدەپە کرد و ڕایانگەیاندووە، لیپرسینەوە دەستی پێکردووە. لەم چوارچێوەیەدا بڕیارە لە چەند ڕۆژی داهاتوودا، کوبیلای بە مەبەستی وەرگرتنی وتە، سەردانی دادگا بکات.[1]

تایبەتمەندییەکانی بابەت

پارت / لایەن: پارتی دیموکراتی گەلان - هەدەپە
پارت / لایەن: پارتی کرێکارانی کوردستان - پەکەکە
پارت / لایەن: حەشدی شەعبی
پارت / لایەن: دەوڵەتی ئیسلامی - داعش
شار و شارۆچکەکان: ئامودا
شار و شارۆچکەکان: پیرانشار - خانە
شار و شارۆچکەکان: چۆمان (باڵەکایەتی)
شار و شارۆچکەکان: حەسەکە
شار و شارۆچکەکان: سلێمانی
شار و شارۆچکەکان: عەفرین
شار و شارۆچکەکان: هەولێر
شار و شارۆچکەکان: وان
شار و شارۆچکەکان: ڕانیە (ڕاپەڕین)
شار و شارۆچکەکان: کۆبانی

شار و شارۆچکەکان: کەرکووک
وڵات: باشووری کوردستان
وڵات: ڕۆژاوای کوردستان
وڵات: تورکیا
وڵات: یەکێتیی سۆڤیەتی پێشوو و ڕووسیا
QR Code:

سەرچاوەکان
[1] ماڵپەڕ | کوردیی ناوەڕاست | ماڵپەری ئەی ئێن ئێف نیوز - 2020-01-23
[2] ماڵپەڕ | کوردیی ناوەڕاست | ماڵپەری دواڕۆژ - 2020-01-23
[3] ماڵپەڕ | کوردیی ناوەڕاست | ماڵپەری ڕووداو - 2020-01-23
[4] ماڵپەڕ | کوردیی ناوەڕاست | ماڵپەری کوردستان 24 - 2020-01-23
[5] ماڵپەڕ | کوردیی ناوەڕاست | ماڵپەری پوک میدیا - 2020-01-23
[6] ماڵپەڕ | کوردیی ناوەڕاست | ماڵپەری ڕۆژنیوز - 2020-01-24
کاتی تۆمارکردن: 2019-12-02
ناوی تۆمارکار: هاوڕێ باخەوان

بابەت: 15

2020-01-24



باشووری کوردستان
- بەفر زۆرێک لە ناوچەکانی باشووری کوردستانی تەنیوە و بووەتە ئاستەنگ لە هاتووچۆکردنی نێوان زۆرێک لە شارۆچکەکان.[1]
- تەرمی 5 کۆچبەری کورد کە بەر لە ماوەیەک بەهۆی نقومبوونی یەخت کەیان لە ئاوەکانی نێوان یۆنان و ئیتاڵیا خنکان، ئەمشەو گەیەندرانەوە هەرێمی کوردستان.[1]
- بەهۆی ئەو شەپۆلە بەفر بارینەی دەڤەری سۆرانی گرتۆتەوە، ڕێگای شارۆچکەکانی سۆران، مێرگەسۆر، چۆمان و ڕواندز و زیاتر لە 250 گوندی ئەو شارۆچکانە گیراوە و تا ئێستاش بەفر بارین بەردەوامە. لە شارۆچکەی مێرگەسۆر زیاتر لە 55 سم بەفر باریوە، زۆربەی ڕێگاوبانەکان گیراون، تیمەکانی بەفر ڕامالێن خەریکی خاوێنکردنەوەی ڕێگاوبانەکانن، بەڵام بەهۆی بەفر

بارینی بەردەوام تا ئێستا ڕێگاوبانەکان خاوێن نەکراونەتەوە، ڕێگاوبانەکان گیراون و هاووڵاتیان ناتوانن وەکو پێویست هاتووچۆ بکەن. لە سنووری سیدەکان بەتایبەتی سەری بەرد زیاتر لە 30 سم بەفر باریوە، لە زینی وەرتێ نزیکەی 60 سم بەفر باریوە، لە حاجی ئۆمەرانیش زیاتر لە نیو مەتر بەفر باریوە و ڕێگاوبانەکان بەتەواوەتی داخراون، بەتایبەتی جموجۆڵی گەشتیاری و بازرگانی لە دەرەوازەی حاجی ئۆمەران پەکی کەوتووە. تا ئەمڕۆش لەو ناوچانە بەفر بارین بەردەوامە، بە گوێرەی پێشبینییەکانی کەشناسی تا بەیانی بەفر دەباریێت.[3]
- خوێندکارانی زانکۆی سلێمانی لەدژی گۆشەگیری سەر عەبدوڵلا ئۆجەلان، وێنەی ئۆجالانیان لە هەموو بەشەکانی زانکۆی سلێمانی هەڵواسی.[4]
- لە بەرامبەر پشتگوێخستنی شارەکەیان و کەمبوونەوەی بڕی کارەبای نشتیمانی و خراپی ڕێگاوبانەکان و دابەشنەکردنی نەوتی سپی، دانیشتووانی شارۆچکەی سەید سادق دەست بەخۆپیشاندان دەکەن و هۆشداری دەدەنە حکومەت.[5]
- کۆنسێرتی گۆرانی و میوزیکی منداڵان لە ژێر ناونیشانی منداڵان ئایندەی گەشی کۆمەڵن لە سلێمانی بەڕێوەچوو.[2]
دەرەوەی کوردستان
- وەزارەتی گەنجینەی ئەمەریکا، سزاکانی سەر ئێرانی فراوانتر کرد و دوو کەس و شەش کۆمپانیای دیکەی پەیوەست بە کۆمپانیای نیشتمانی نەوتی ئێرانی سزا دا.[2]
- نێچیرڤان بارزانی، سەرۆکی هەرێمی کوردستان بەجیا لەگەڵ ئەنتۆنیۆ گوتێرێز، سکرتێری گشتیی ڕێکخراوی نەتەوە یەکگرتووەکان و کیریاکۆس میتسۆتاکیس، سەرۆک وەزیرانی یۆنان کۆبوونەوە.[6]

تایبەتمەندییەکانی بابەت

شار و شارۆچکەکان: چۆمان (باڵەکایەتی)
شار و شارۆچکەکان: سلێمانی
شار و شارۆچکەکان: سۆران
شار و شارۆچکەکان: سیدەکان
شار و شارۆچکەکان: سەیدسادق (شارەزوور)
شار و شارۆچکەکان: ڕواندز
وڵات: باشووری کوردستان
وڵات: ئێران
QR Code:

سەرچاوەکان
[1] دیارینەکراو | کوردیی ناوەڕاست | تەواوی کەناڵەکانی ڕاگەیاندن
[2] ماڵپەڕ | کوردیی ناوەڕاست | ماڵپەری کوردستان 24 - 2020-01-24
[3] ماڵپەڕ | کوردیی ناوەڕاست | ماڵپەری زاری کرمانجی - 2020-01-24
[4] ماڵپەڕ | کوردیی ناوەڕاست | ماڵپەری ئەی ئێن ئێف نیوز - 2020-01-24
[5] ماڵپەڕ | کوردیی ناوەڕاست | ماڵپەری دواڕۆژ - 2020-01-24
[6] ماڵپەڕ | کوردیی ناوەڕاست | ماڵپەری ڕووداو - 2020-01-24
کاتی تۆمارکردن: 2019-12-02
ناوی تۆمارکار: هاوڕێ باخەوان

بابەت: 16

2020-01-25



یانەی کوردی لە هۆڵەندە "میدیـــــا"

Koerdische Vereniging in Nederland - Midia

MIDIA

رۆژ: 2020/01/15
ژمارە: 2020-01-15.01

بەیەککەیشتن و دیدارێک
لەگەڵ بەڕێوەبەرانی ڕێکخراوی کوردیپێدیا

ڕۆژی شەممە ڕێکەوتی 25-01-2020 کات 14:00

زانیاری چیبە؟ سەرچاوەکانی چین؟ بۆچی گرنگە، چۆن بەڕێودیدەبەین و دەیپارێزین!

بەڕێزان و نازیزان،.....باش سڵاو و ڕێز،
لە دەستپێکی ساڵی نوێ و وەرزی نوێی چالاکییەکانی یانەی کوردیی "میدیـا" لە هۆڵەندا، بە خۆشحاڵییە یانەی کوردیی "میدیـا" لە شاری دەنهاخ ڕۆژی شەممە ڕێکەوتی 25-01-2020 کات 14:00 دووی باشنیوەڕۆ بەبەکەیشتن و دیدارێکی بۆ بەڕێز (هاوڕێ باخەوان) و هاوکارانی لە ڕێکخراوی کوردیپێدیا ڕێکخستووە، کە تیدا تیشک دەخەنە سەر ئەوەی، کە زانیاری چیبە؟ سەرچاوەکانی چین؟ بۆچی گرنگە، چۆن بەڕێودیدەبەین و دەیپارێزین...!
بۆ ئەم کۆڕە بە تایبەت بانگێشتان دەکەین، تا لە گفتوگۆیەکی ئیراوانەدا، ڕووبەڕوو بێکەوە لەگەڵیان بدوێین و زانیاری ئالوگۆڕ بکەین. خۆشحاڵ دەبین بە ئامادەبوونتان بۆ ڕۆژی شەممە ڕێکەوتی 25-01-2020 کات 14:00 دووی باشنیوەڕۆ.
کۆڕەکە لە شاری دەنهاخ، لە کۆمیتەی ڕێکخستنی (ی.ن.ک) لەم ناونیشانەی خوارەوە ساز دەکرێت:

Melkwegstraat 2, 2516 AJ Den Haag

لیژنەی سەرپەرشتی یانەی کوردی "میدیـا"

بە هۆی ئەم ئیمەیڵ و ژمارە تەلەفۆن و قاییەرانەوە، دەتوانن زانیاری زیاتر وەربگرن؛ کاک ئیبراهیم عەلی سەعید: 0645262337.
کاک مەیسەت جەعفەر: Whatsapp: 06-83826334. سەردار فەتاح Whatsapp: 06-8495087
یان ئیمەیڵ ئەرێسی "میدیـا":

kvn.midia@gmail.com

Kantoor: de meevaart, Balistraat 48a-9, 1094 JN Amsterdam
Mob: 0647988634 E: kvn.midia@gmail.com, k.v.k.: 40536751 Giro: 6094559

باکووری کوردستان
- شەوی ڕابردوو بوومەلەرزەیەک لە خارپێت و دەوروبەری بە گوڕی 6.8 ڕووپدا و زۆرتر لە 20 کوژراو و 1000 بریندار لێکەوتەوە. بوومەلەرزەکە لە باشوور و ڕۆژاوای کوردستانیش هەستی پێکرا.[1]
- لە مەلاتێش 5 کەس بەهۆی بوومەلەرزەکەوە گیانی لەدەستدا.[1]
- بەهۆی بوومەلەرزەکەوە زیانێکی مادیی زۆر بەر خارپێت و مەلاتێ کەوت.[1]
- حکومەتی تورکیا بەبۆنەی بوومەلەرزەکەی دوێنێ شەو بۆ ماوەی سێ مانگ باری کارەساتباری لە پارێزگاکانی خارپێت و مەلەتی ڕاگەیاند.[3]
- بەپێی ناوەندەکانی کەشناسی و بوومەلەرزەزانی، لە دوێنێ شەوەوە سەدان بوومەلەرزە لە باکووری کوردستان ڕوویانداوە.[1]
باشووری کوردستان
- گوتەبێژی دەروازەی کۆمەڵگەی نێودەوڵەتیی حاجی ئۆمەران ڕاگەیاند، بەهۆی بارینی بەفرێکی زۆرەوە ماوەی سێ ڕۆژە هاتووچۆ لە دەروازەی حاجی ئۆمەران وەستاوە.[3]
- وەزارەتی پەروەردە بڵاویکردەوە، بەهۆکاری دابەزینی پلەکانی گەرما و بارینی بەفر، بەڕێوبەرایەتییە گشتییەکانی پەروەردە لەپارێزگاکان، دەسەڵاتی ئەوەیان هەیە کە یەک ڕۆژ لەو ناوەندەی خوێندن بکەن بە پشوو ئەگەر کەش و هەوا ئاستەنگی بۆ هاتوچۆی مامۆستایان و قوتابیان دروستکرد.[4]
- ماددەی هۆشبەر ئافاتی سەردەم ناونیشانی کۆنفرانسێکی ڕووبەڕوبونەوەی ماددەی هۆشبەر بوو لە شاری سلێمانی کە تیایدا مەترسییەکانی بەکارهێنان و بازرگانیکردن پێوەی خرانەڕوو. لە کۆنفرانسەکەدا کە ژمارەیەک کەسایەتی و بەرپرس و نوێنەری لایەنەکان بەشداربوون تێیدا، چەند پانێلێکی جیاوازی تێدا پێشکەشکراو بڕیاریشدرا لەمەولا چالاکییەکان بۆ ڕوبەڕوبونەوەی ماددەی هۆشبەر زیاد بکرێن کە ئێستا بووەتە هەڕەشەیەکی جدی لەسەر کۆمەڵگا.[5]
ڕۆژئاوای کوردستان
- سەربازانی دەوڵەتی داگیرکەری تورک و چەتەکانی هێرشیان کردە سەر تەل تەمر. شەڕقانانی ئەنجومەنی سەربازی سوریان بەرپەرچی هێرشەکەیان دایەوە. لە هێرشەکەدا 14 سەرباز و چەتەی تورک کوژران.[2]
- بۆ ئیدانەکردنی هێرش و داگیرکەرییەکانی دەوڵەتی تورک بۆسەر باکورو ڕۆژهەڵاتی سوریا، هاوڵاتیانی شاری کۆبانێ لە مەیدانی

ژنی ئازاد بە بەشداربوونی چەندین پارتی سیاسی، ڕێکخراوی مەدەنی خۆپیشاندانێکیان بەڕێوەبرد. لە خۆپیشاندانەکەدا پانکارتی نوسراوبەڕێز تەرمپ مەبە هاوکاری ئەردۆغان لە قڕکردنی کوردان و دەوڵەتی تورک بە چەکی قەدەغەکراو لەبەرچاوی جیهان هاوڵاتی مەدەنی کۆمەڵکوژ دەکات بەرزکرابوونەوە.[2]

دەرەوەی کوردستان

کۆنگرەی ژنانی گەنجی ئەوروپا بە بەشداربوونی ژنانی گەنج لە شارەکانی ئەڵمانیا، فەرەنسا، سویسرا و چەندین شاری دیکەی ئەوروپا لە شاری دارمستاد لە ئەڵمانیا دەستیپێکرد. کۆنگرەکە بە دروشمی خۆت هەڵنەخەڵەتێنە! تێکۆشانی ئازادی لە ڕێگای تۆوە تێدەپەڕێت بەڕێوەدەچێت، لە هۆڵەکەدا وێنەی ژنانی شەهیدی تێکۆشانی ئازادی هەڵواسراوە.[5]

- ڕێکخراوی لێبوردنی نێودەوڵەتی ئاماری 3 مانگی ڕابردووی خۆپیشاندان و ئاڵۆزییەکانی عێراق ئاشکراکرد و ڕایگەیاند، 669 کەس کوژراون و 25 هەزار کەسیش بریندارببوونە، هاوکات هێزە ئەمنییەکانیش لە هەوڵدانە بۆ چۆڵکردنی تەحریر لە خۆپیشاندەران.[2]

- ڕۆژنامەی (الشرق الاوسط) ئەمڕۆ بڵاویکردەوە: ئەمریکا لەگەڵ هەرێمی کوردستان سەرقاڵی گفتوگۆکردنە بۆ کردنەوەی چەند بنکەیەکی سەربازی و بڵاوکردنەوەی 2000 سەربازی خۆی لە چەند ناوچەیەکی هەرێم.[6]

- وڵاتپاریزی کورد خەڵکی ناوچەی وێرانشاری ڕوحا مەتین تۆپچوو لە شاری هەمەمۆری ویلایەتی ساکسۆنیای سەرووی ئەڵمانیا، ئەمڕۆ ئێوارە بە هۆی جەڵتەی دڵ کۆچی داوای کرد. تۆپچووی 50 ساڵە خاوەنی 8 منداڵ بوو. لە ئەوروپا بەشداری لە هەموو چالاکیەکاندا دەکرد. بە هۆی نزیکایەتیەکی لە تێکۆشانی ئازادی کوردستان زۆر جار هەڵیاندەکوتایە سەر ماڵەکەی.[2]

تایبەتمەندییەکانی بابەت

شار و شارۆچکەکان: تەلتەمر

شار و شارۆچکەکان: چۆمان (باڵەکایەتی)

شار و شارۆچکەکان: سلێمانی

شار و شارۆچکەکان: مەلاتێ

شار و شارۆچکەکان: کۆبانی

وڵات: باشووری کوردستان

وڵات: باکووری کوردستان

وڵات: ڕۆژاوای کوردستان

وڵات: ئەڵمانیا

وڵات: تورکیا

QR Code:

سەرچاوەکان

[1] دیارینەکراو | کوردیی ناوەڕاست | تەواوی کەناڵەکانی ڕاگەیاندن

[2] ماڵپەڕ | کوردیی ناوەڕاست | ماڵپەڕی ئەی ئێن ئێف نیوز - 2020-01-25

[3] ماڵپەڕ | کوردیی ناوەڕاست | ماڵپەڕی ڕووداو - 2020-01-25

[4] ماڵپەڕ | کوردیی ناوەڕاست | ماڵپەڕی کوردستان 24 - 2020-01-25

[5] ماڵپەڕ | کوردیی ناوەڕاست | ماڵپەڕی ڕۆژنیوز - 2020-01-26

کاتی تۆمارکردن: 2019-12-02

ناوی تۆمارکار: هاوڕێ باخەوان

بابەت: 17

2020-01-26



باکووری کوردستان
- دوای 24 کاژێر لە ڕووداوی بوومەلەرزە، تیمەکانی فریاگوزاری منداڵێکی تەمەن 2 ساڵیان لەژێر داروپەردووی باڵەخانەیەکی ڕووخاو لە شاری خارپێت دەرهێنا.[2]
- دەزگای ئافادی دەوڵەتی تورک ڕایگەیاند، تا ئێستا تەرمی 31 کەس لە ژێر داروپەردووی باڵەخانەکاندا دەرهێنراون. هەروەها وتی، بە هۆی بوومەلەرزەکەوە هەزار و 556 کەس بریندار بوون. بە پێی ئامارەکان 72 باڵەخانە ڕووخاون و زیان بەر 624 باڵەخانەی تریش کەوتووە.[1]
- هەندێک سەرچاوەی لۆکاڵی باس لە گیانلەدەستدانی 35 کەس دەکەن بەهۆی بوومەلەرزەکەی دوێنێوە.[5]
ڕۆژهەڵاتی کوردستان
- کۆڵبەرێکی کورد بە ناوی ئەسعەد پیری، خەڵکی پیرانشار، بە تەقەی هێزە نیزامییەکانی حکوومەت پێکرا. ئەو کۆڵبەرە کوردە، لە بەرەزاییەکانی قەندیل لە سنووری پیرانشار بەبێ ئاگادارکردنەوەی پێشوو لەلایەن هێزە نیزامییەکانەوە تەقەی لێکراوە و بریندار بووە.[6]
- دوو کۆڵبەری کورد بە ناوەکانی عەلی هادیزادە تەمەن 22 ساڵ و کوڕی بەشار هەروەها حوسێن هادیزادە تەمەن 29 ساڵ کوڕی جەمیل، لە لایەن هێزەکانی ئەرتەشی تورکییەوە، تەقەیان لێکراوە و بە سەختی پێکراون. ئەو دوو کۆڵبەرە کوردە، خەڵکی گوندی گیوەرانی ناوچەی قوتووری خۆی بوون. حوسێن لەو ڕووداوەدا، سەری بەر گوللەی هێزەکانی ئەرتەشی تورکییە کەوتووە و عەلی دوو گوللەی بەر پشتی کەوتووە. ئەو دوو کۆڵبەرە کوردە، هەنووکە لە نەخۆشخانەی شاری وان دان و باری تەندروستیان نالەبار ڕاگەیاندراوە.[6]
باشووری کوردستان
- ئەمڕۆ کاتژمێر 10:00، فڕۆکەیەکی سیخوڕیی بۆمب هەڵگر بە نزمیی بە ئاسمانی گوندەکانی دەڤەری باڵەکایەتیی سەر بە پارێزگای هەولێردا سوڕایەوە.[4]
- پاش 3 ڕۆژ لە داخستنی، دەروازەی حاجی ئۆمەران کرایەوە.[5]
- ئەمڕۆ فڕۆکەجەنگییەکانی تورک چەند جارێک گوندەکانی دەوروبەری شارەدێی دینارتەی سەر بە شاروچکەی ئاکرێیان لە سنووری پارێزگای دهۆک بۆردوومانکرد. بەپێی زانیارییەکان بۆردومانەکان گوندەکانی جەم شرتێ، سرانی و بابولێ-یان لە سنووری شارەدێی دینارتە بۆردومان کردووە، بەپێی زانیارییە هەرێمییەکان فڕۆکە جەنگییەکان شەش جار لەسەر یەک بۆردومانیان کردووە.[4]
- لە هەولێر، بەردی بناخەی پڕۆژەی زانیاری (تاوەری E1) کە بەرزترین تاوەرە لەسەر ئاستی کوردستان و عێراق دانرا.[2]
- ئەمڕۆ بە سپۆنسەری میدیایی کوردستان 24، ڕێوڕەسمی ڕێزلێنان لە شاعیر و نووسەری کورد، حەمە سەعید حەسەن لە شاری هەولێر بەڕێوەچوو. ڕێوڕەسمەکە بە بەشداری ژمارەیەک بەرپرسی ئیداری، سیاسی، نووسەر و شاعیری کورد بەڕێوەچوو و چەندین وتار لەلایەن ئامادەبووانەوە پێشکەشکران. هەروەها چەندین دیاری و خەڵات لەلایەن نوێنەرانی دامودەزگا و دامەزراوە جیاوازەکانەوە پێشکەش بە نووسەری ناوبراو کران.[3]
ڕۆژئاوای کوردستان
- دەوڵەتی داگیرکەری تورک لە ڕۆژئاوای گرێ سپی، بە دووری کیلۆمەترێک لە دووری سنوورەوە، لەنێوان گوندەکانی کەندآل و جەلەبێ دەستی بە دروستکردنی دیوار کرد. هەروەها لە هەردوو لای دیوارەکەی تاشە کۆنکرێتی گەورە دادەنێت.[1]
- ڕوانگەی سووری بۆ مافەکانی مرۆڤ ڕایگەیاند، هاوپەیمانی نێودەوڵەتی کاروانێکی دیکەی سەربازی کە لە 100 بارهەڵگر

پێکهاتووە و کەلوپەلی لۆجستی و سەربازی لەخۆ دەگرێت ڕەوانەی ناوچەکانی ژێر دەستی هێزەکانی سووریای دیموکرات (هەسەدە) لە ڕۆژئاوای کوردستان کردووە. ئاماژەی بەوەشکرد، کە کاروانەکە لە پارێزگای حەسەکە و دێرزوور جێگیر دەکرێن.[3]
- ڕوانگەی سووریا بۆ مافەکانی مرۆڤ بڵاوی کردەوە، تورکیا 70 بنەماڵەی چەکدارانی ئۆپۆزیسیۆنی لە سەرێکانی جێگیرکردوون و ڕێگەی پێداون دەست بەسەر زەوییە کشتووکاڵییەکان و خانووی هاووڵاتیانی کورد دا بگرن.
ئاشکراشیکردووە، چەکدارانی سەر فیرقەی حەمزاتی سەر بە تورکیا، 24 کاتژمێریان داوە بە هاووڵاتیانی ناوچەکە کە شوێنەکانیان چۆڵ بکەن.[3]
دەرەوەی کوردستان
- سەرۆکی ئەمریکا بە دوو وشە وەڵامی پێشنیازی ئێران بۆ دانوستان لەگەڵ واشنتن دەداتەوە و دەڵێت، سوپاس نامانەوێت.[2]

تایبەتمەندییەکانی بابەت

پارت / لایەن: هێزەکانی سوریای دیموکرات - هـ. س. د
شار و شارۆچکەکان: ئاکرێ
شار و شارۆچکەکان: پیرانشار - خانە
شار و شارۆچکەکان: چۆمان (باڵەکایەتی)
شار و شارۆچکەکان: حەسەکە
شار و شارۆچکەکان: دهۆک
شار و شارۆچکەکان: دێرسیم
شار و شارۆچکەکان: سەرێکانی
شار و شارۆچکەکان: گرێ سپی
شار و شارۆچکەکان: هەولێر
شار و شارۆچکەکان: وان
وڵات: باشووری کوردستان
وڵات: باکووری کوردستان
وڵات: ڕۆژاوای کوردستان
وڵات: ئێران
وڵات: ئەمریکا، ویلایەتە یەکگرتووەکان
وڵات: تورکیا
QR Code:

سەرچاوەکان
[1] ماڵپەڕ | کوردیی ناوەڕاست | ماڵپەری ئەی ئێن ئێف نیوز - 2020-01-26
[2] ماڵپەڕ | کوردیی ناوەڕاست | ماڵپەری ڕووداو - 2020-01-26
[3] ماڵپەڕ | کوردیی ناوەڕاست | ماڵپەری کوردستان 24 - 2020-01-26
[4] ماڵپەڕ | کوردیی ناوەڕاست | ماڵپەری ڕۆژنیوز - 2020-01-26
[5] دیارینەکراو | کوردیی ناوەڕاست | تەواوی کەناڵەکانی ڕاگەیاندن
[6] ماڵپەڕ | کوردیی ناوەڕاست | ماڵپەری کوردپا - 2020-01-27
کاتی تۆمارکردن: 2019-12-02
ناوی تۆمارکار: هاوڕێ باخەوان

بابەت: 18

2020-01-27

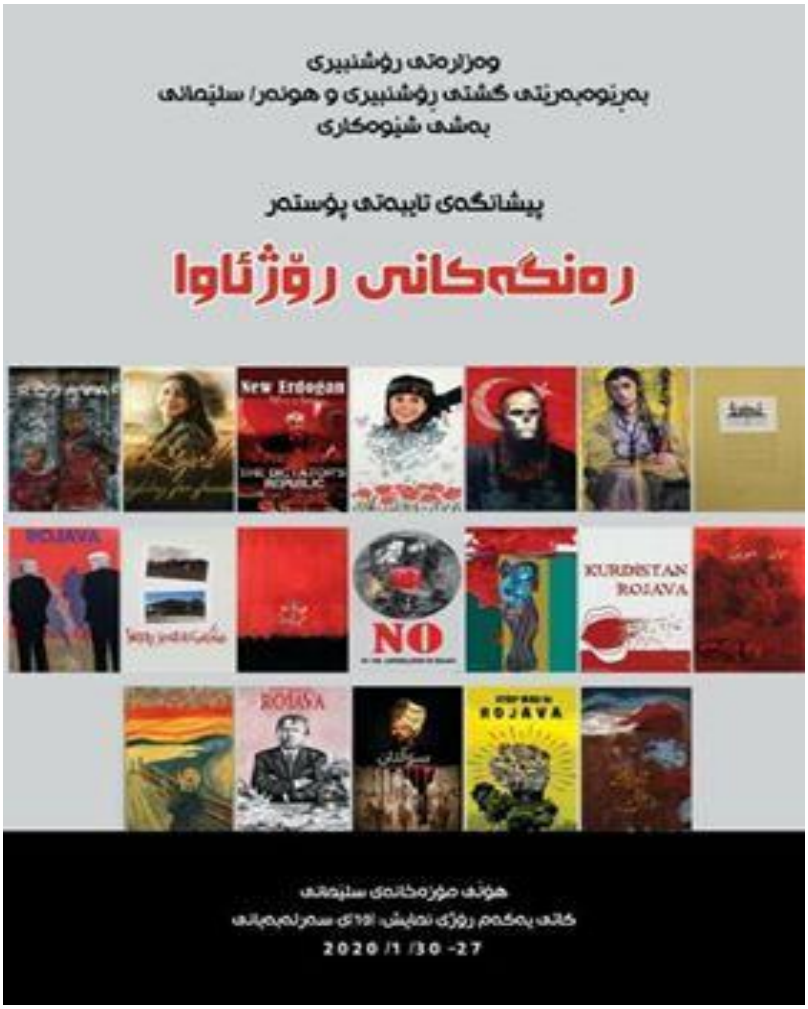

باکووری کوردستان

- دوای بوومەلەرزەکەی خاڕپێت کە بە پلەی 6، 8 ڕوویدا، لە گەڕەکی سورسورو پڕۆسەی گەڕان بەردەوامە. تیمەکانی فریاکەوتن خۆیانگەیاندە یەکێک لەو 3 کەسانەی کە لەژێر داروبەردی باڵەخانەیەکدا ماون. لەگەڵ هەوڵی تیمەکانی تەندروستی بەڵام ئەو کەسەی ڕزگارکرا، گیانی لەدەستدا. بە پێی ئاماری فەرمی تا ئێستا تەرمی 39 کەس دۆزراوەتەوە. بەڵام دوێنێ شەو ژمارەیەک ئاژانسی هەواڵ ڕایانگەیاند کاتژمێر 2:34 تەرمی 4 کەس لە باڵەخانەی دیلەک دەرهێنراون.[4]

ڕۆژهەڵاتی کوردستان

- شەشەمین دادگاییکردنی ئەسکەندەر لوتفی، مامۆستا و ئەندامی کانوونی سێنفیی مامۆستایانی کوردستان/ مەریوان، لە لقی 104ی دادگای جەزایی سنە بەڕێوە چوو. لەو دادگاییکردنەدا، دەیان کەس لە مامۆستایانی مەریوان و سنە بەشدار بوون. زیاتر لە 50 کەس لە مامۆستایانی مەریوان کە بۆ پشتیوانی لە ناوبراو و چالاکانی سێنفیی دیکە، خۆیان گەیاندبووە سنە، پاش کۆبوونەوە لە حەوشەی دادگا، لەگەڵ ژمارەیەک لە مامۆستایانی سنەیی چوونە نێو سالۆنی دادگا لە لقی 104ی دادگای جەزایی سنە. لەسەر بڕیاری دادوەر، لەو کۆبوونەوەیەدا تەنیا ئیزنی سێ مامۆستا درا کە بەشدار بن و مامۆستایانی دیکە هەتا کۆتایی دادگاییکردنی ئەو مامۆستا کوردە، لە دالانی دادگاکە چاوەڕوانییان دەکرد. دۆسیەی ئەو ئەندامەی شۆرای هاوئاهەنگیی ڕێکخراوی سێنفیی فەرهەنگییانی ئێران، لە مانگی خەرمانانی ئەمساڵ، لەسەر سکاڵای ئیتلاعاتی سپای پاسداران، پاش تەواوبوونی ماوەی لێپرسینەوەکەی، هاوکات لە لقی یەکی دادگای ئینقلاب و لقی 104ی جەزایی سنە، تاوتوێ کرا.[5]

باشووری کوردستان

- ژمارەیەک ڕۆژنامەنوس لە کەرکووکەوە ڕۆیشتوون بۆ ڕومالی خوپیشاندانی جوتیارانی گوندی خەرابەی سەر بە شارۆچکەی دوبز لە خۆرئاوای کەرکووک، بەڵام لە بازگەی دوبز لەلایەن پۆلیسی ئیتیحادییەوە دەستبەسەرکراون. لەنێو ڕۆژنامەنوسە دەستبەسەرکراوەکاندا دیار تاڵب پەیامنێری دواڕۆژی تیادایە.[1]

- وەزارەتی ڕۆشنبیری وەرزش و لاوان بەهاوکاری بەڕێوەبەرایەتی هونەری شێوەکاری سلێمانی، هەستان بەکردنەوەی پێشانگایەکی پۆستەری سیاسی تایبەت بە ڕۆژئاوا و بەناوی ڕەنگەکانی ڕۆژئاوا و لە پێشانگاکەدا 19 هونەرمەند بەشداری

دەکەن. پێشانگاکە سێ ڕۆژ بەردەوام دەبێت و نزیکەی 25 تابلۆ نمایشدەکرێت.[2]
- دانیشتوانی شارۆچکەی سەیدسادق-ی سەر بە پارێزگای سلێمانی لەناو بازاڕی شارۆچکەکەوە بۆ بەردەم بینای قائیمقامیەتی شارۆچکەکە دەستیان بە خۆپیشاندان کرد و بەردەوامیی هەیە. خۆپیشاندانەکە دژی کەمیی خزمەتگوزاریی و دابەشنەکردنی نەوتە لە شارۆچکەکە.[3]
- شەوی ڕابردوو بەهۆی شۆرتی کارەباوە ئاگر لە قەیسەری هانا لەناو بازاڕی هەڵەبجە کەوتەوە، بەهۆیەوە 10 دوکان و چەند کۆگایەک بەتەواوەتی سوتاون، بەپێی وتەی دوکاندارەکانیش زیانەکانیان زیاتر لە 200 هەزار دۆلار بووە.[3]
- دەرەنگانێکی شەوی ڕابوردوو لەلایەن ماتۆرسوارێکەوە تەقە لە ماڵی بەڕێوەبەری گشتی ڕۆشنبیری و هونەری هەڵەبجە کرا، ئە و بەرپرسە ئاماژە بەوەدەکات لەگەڵ ئەوەی هیچ کێشەیەکی کۆمەڵایەتی و ئیداریی لەگەڵ کەس نییە، بەڵام ساکاڵام تۆمار کردووە، وتە بێژی پۆلیس دەڵێت لێکۆڵینەوەمان دەستپێکردووە.[1]

ڕۆژئاوای کوردستان

- هاوڵاتیانی عەفرین و شەهبا تەرمی هەر یەک لە ئێریش عەفرین شەهیدی یەپەگە و دڵشێر عەفرین شەهیدی هێزەکانی ڕزگاری عەفرینیان بە مەراسیمێکی شکۆدار لە گۆڕستانی شەهیدانی سەردەم لە ئەهرێز-ی شەهبا بەخاک سپارد.[4]
- بەبۆنەی 5مین ساڵیادی ڕزگاری کۆبانێ لە دەستی چەتەکانی داعش و دامەزراندنی خۆبەڕێوەبەری دیموکراتیک لە شارەکەیان بۆ شەشەمین ساڵ، هاولاتیانی شارەکە بە دەربڕینی خۆشی و ئاهەنگ ئەو ڕۆژەیان پیرۆز کرد. خەڵکی شارەکە لە شەقامی شەهید عەگید کۆبوونەوە، کە لەم شەقامەدا لەنێوان شەڕڤانانی یەپەگەو یەپەژەو چەتەکانی داعش دا شەڕێکی سەخت 5ساڵ پێش ئێستا ڕوویدابوو. لە مەراسیمی پیرۆزباییەکەدا، کورد و عەرەب و نوێنەرانی پارتە سیاسیەکان و دامودەزگا کۆمەڵایەتیەکان لە منبج و ناوچەکانی سەر بە گرێسپیشەوە بەشداریان تێدا کرد.[4]
- لە ناوەندی شاری عەفرین تەقینەوەیەکی بەهێز لەسەر ڕێگای جندرێس بەرامبەر بازاڕی شارەکە ڕوویدا.[4]

دەرەوەی کوردستان

- تەلەفزیۆنی سۆمەریە ئاشکرای کرد بەهۆی موشەکبارانکردنی باڵیۆزخانەی ئەمریکا و دەوروبەری لە بەغدا، ژمارەیەک کەس بریندار بوون، باس لەوەشدەکرێت بە هەلیکۆپتەر باڵیۆزخانەکە چۆڵکراوە. لای خۆیەوە، ئەمریکا ئێڕاق ئاگادارکردەوە کە هەڵوێستی سەربازییان بەرامبەر بەم کارە دەبێت.[1]

تایبەتمەندییەکانی بابەت

پارت / لایەن: دەوڵەتی ئیسلامی - داعش
پارت / لایەن: یەکینەکانی پاراستن (گەل YPG - ژنان YPJ - شەنگال (YBŞ)
شار و شارۆچکەکان: سلێمانی
شار و شارۆچکەکان: سنە
شار و شارۆچکەکان: سەیدسادق (شارەزوور)
شار و شارۆچکەکان: عەفرین
شار و شارۆچکەکان: مەریوان
شار و شارۆچکەکان: هەولێر
شار و شارۆچکەکان: هەڵەبجە
شار و شارۆچکەکان: کۆبانی
شار و شارۆچکەکان: کەرکووک
وڵات: باشووری کوردستان
وڵات: ڕۆژاوای کوردستان
وڵات: ئێران
وڵات: ئێراق
وڵات: ئەمریکا، ویلایەتە یەکگرتووەکان
QR Code:

سەرچاوەکان

[1] ماڵپەڕ | کوردیی ناوەڕاست | ماڵپەری دواڕۆژ - 2020-01-27
[2] ماڵپەڕ | کوردیی ناوەڕاست | ماڵپەری پوک میدیا - 2020-01-27
[3] ماڵپەڕ | کوردیی ناوەڕاست | ماڵپەری ڕۆژنیوز - 2020-01-27
[4] ماڵپەڕ | کوردیی ناوەڕاست | ماڵپەری ئەی ئێن ئێف نیوز - 2020-01-27
[5] ماڵپەڕ | کوردیی ناوەڕاست | ماڵپەری کوردپا - 2020-01-28

کاتی تۆمارکردن: 2019-12-02

ناوی تۆمارکار: هاوڕێ باخەوان

بابەت: 19

2020-01-28



باکووری کوردستان
- پارێزگاری جۆلەمێرگ قەدەغەی ئەنجامدانی چالاکیی لەو شارەدا بۆ 15 ڕۆژی تر درێژکردەوە.[1]
- لە خارپێت پڕۆسەی گەڕان و ڕزگارکردنی قوربانییانی بوومەلەرزەکە کۆتاییهات. بە پێی ئامارەکانی دەوڵەتی تورک 41 کەس گیانیان لەدەستداوە و 1607 کەس بریندارە.[1][3]
ڕۆژهەڵاتی کوردستان
- هێزە ئیتلاعاتییەکان لاوێکی یارسانییان بە ناوی سابیر محەممەدی دەسبەسەر و ناوبراویان بۆ شوێنێکی نادیار ڕاگواست. ئەو لاوە کوردە کرماشانییە، بەبێ بەڵگەی یاسایی لەلایەن هێزە ئیتلاعاتییەکانەوە دەسبەسەر کراوە.[6]
باشووری کوردستان
- شەوی ڕابردوو جارێکیتر فڕۆکەکانی دەوڵەتی تورک هاوڵاتیانیان لە بادینان کردە ئامانج و بەهۆیەوە شەهیدو بریندارێی لێکەوتووەتەوە. بەپێی زانیارێی سەرچاوە هەرێمییەکان، لە بۆردوومانی شەوی ڕابردوودا، هاوڵاتییەک کە پیشەی پێشمەرگەیە بە ناوی 'سەعید حەبیب سرانی'، خەڵکی گوندی دوودی سەر بە شارەدێی دینارتەی سەربە ئاکرێ، شەهیدبووە، هاوکات کەسێکی دیکە بە سەختی بریندارە، کە دەوترێت ئەویش پێشمەرگەیە. هاوڵاتیانی دەڤەرەکە تا بەرەبەیانی ئەمڕۆ کاتژمێر 04:00، بەشوێن تەرمەکاندا گەڕاون، لە ئەنجامیدا تەرمی ئەو شەهیدە، هەروەها بریندارەکە دۆزرانەوە.[1]
- لە دادگای هەڵەبجە دانیشتنێکی دیکەی دادگایکردنی ئەو کۆمپانیا و کەسایەتیانە دەستپێدەکاتەوە کە هاوکار بوون لە فرۆشتنی چەکی کیمیایی بە ڕژێمی بەعس ئەوەش دوای لەلایەن کەسوکاری شەهیدانەوە، زیاتر لە پێنج هەزار 500 سکاڵا لەسەر کۆمپانیاکان تۆمارکراون.[2]
- فیستیڤاڵی کورتە فیلم بە بەشداریی سەرۆکی هەرێمی کوردستان لە هەولێر بەڕێوەچوو. ئەم فیستیڤاڵە لەلایەن نوێنەرایەتیی یو ئێن دی پی لە هەرێمی کوردستان و عێراق بۆ دەرهێنەرانی گەنج ڕێکخرابوو.[3]
- ئێوارەی ئەمڕۆ، لە ناوبازاڕی سیروان لەشاری هەولێر، کوڕی بەرپرسێک ئۆتۆمبێلەکەی بە نایاسای ڕادەگرێت و پۆلیسی هاتووچۆش هەوڵی داوە دەست بەسەر ئۆتۆمێلەکەدا بگرێت، بەڵام شوفێری ئۆتۆمبێلەکە قبوڵی نەکردووە و تەقەی لە پۆلیسەکان کردووە.[2]

- دوای ئەوەی دوو چەکدار لە ناو بازاڕی هەولێر تەقەیان لە پۆلیسێکی هاتووچۆ کرد، بەڕێوبەرایەتی پۆلیسی پارێزگای هەولێر لە ڕوونکردنەوەیەکدا ڕایگەیاند، هێزەکانی پۆلیس دوو چەکدار و بەرپرسێکیان دەستگیر کردووە.[4]
- مەسرور بارزانی سەرۆکی حکومەتی هەرێمی کوردستان لە گەڵ ژمارەیەک لە وەبەرهێنەرانی هەرێمی کوردستان کۆبوونەوە. لە کۆبوونەوەکەدا کە قوباد تاڵەبانی جێگری سەرۆکی حکومەت ئامادەیبوو، گفتوگۆ دەربارەی کارنامەی کابینەی نۆیەم تایبەت بە پەرەپێدانی وەبەرهێنان و گەشەپێدانی ئابووری هەرێمی کودستان کرا. سەرۆک و جێگری سەرۆکی حکومەت، وەبەرهێنەرانیان دڵنیا کردەوە کەحکومەتی هەرێم پاڵپشت و ڕێخۆشکەر دەبێت بۆ پرۆسەی وەبەرهێنان و نەهێشتنی ڕووتین لە دامودەزگاکانی حکومەتدا.[4]
- پێشنیوەڕۆی ئەمڕۆ لە وێستگەی دابەشکردنی بەنزینی ئیسکان لە شاری کەرکووک، لەگەڵ ئەوەی هاوڵاتیان سەرەی وەرگرتنی نەوتیان گرتبوو، بەڵام بەر لەوەی نەوتیان پێبدرێت پێیان ڕاگەیەندرا کە نەوت دابەش ناکرێت، ئەمەش وایکرد هاوڵاتیان نارەزایی دەربڕن و خۆپیشاندان ئەنجامبدەن. هاوڵاتیانی ناڕازیی بۆ ماوەی نیو کاتژمێر دەرگای وێستگەیان داخست و نەیان هێشت ئۆتۆمبێل لە وێستگەکە بەنزین وەربگرێت.[5]
- گروپێک چەتەی داعش وێستیان بە نهێنی بچنە ناوکامپی شەهید ڕۆستەم جودی لە مەخموور، بەڵام لەلایەن هێزەکانی پاراستنی جەوهەری ئەو هەوڵدانەیان پووچەڵ کرایەوە و چەتەکان هەڵهاتن.[1]
- وەزارەتی تەندروستی هەرێمی کوردستان هەواڵی تووشبوونی سەرمایەدارێکی کورد بە ڤایرۆسی کۆرۆنا ڕەتدەکاتەوە، کە دەگوترێت دوای گەڕانەوەی لە چینەوە بۆ هەولێر، تووشی ئەو ڤایرۆسە بووە.[3]

ڕۆژئاوای کوردستان

- ئیدارەی خۆبەڕێوەبەری ئەنجامی شیکارییەکی تاقیگەیەکی سویسرای لە پاریس ئاشکرا کرد، کە پشتڕاستی دەکاتەوە، سوپای تورکیا بۆمبی فۆسفۆڕی سپی لە هێرشی باکوری سوریا لە مانگی 10ی 2019 بەکارهێناوە. تاقیگەی ویسلینگی سویسری بڕێکی زۆر مادەی فسفۆڕی سپی لەو سامپلانەندا ئاشکرا کردووە، کە لە پێستی شەڕڤان و بریندارەکان وەریگرتبوو. بەپێی ئەو ڕاپۆرتەی کە تاقیگەکە بە زمانی ئینگلیزی بڵاویکردووەتەوە، جۆری بریندارى قوربانیەکانی بە سوتانی کیمیایی وەسف کردووە، کە بەشێکی زۆر مادەی فۆسفۆڕی سپی تێدا بەکارهێناوە.[1]

دەرەوەی کوردستان

- سەرچاوەیەکی ئیسرائیلی کە نەیویستووە ناوی ئاشکرا بکرێت، بە ماڵپەڕی برێکینگ دیفێنسی ئەمریکیی ڕایگەیاندووە، ئەمریکا سەرقاڵی دروستکردنی سێ بنکەی سەربازییە لە باکووری عێراق.[3]
- بەگوێرەی ئاژانسی ئەنادۆڵی تورکی، ئێوارەی ئەمڕۆ کاروانێکی سەربازی تورکیا کە لە تانک و زرپێوش و چەکی قورس پێکهاتوون، گەیشتە شارۆچکەی ڕەیحانی لە ویلایەتی هاتای، ئەمەش بە ئامانجی زیادکردنی هێزەکانی لەسەر سنووری سووریا.[4]

تایبەتمەندییەکانی بابەت

پارت / لایەن: دەوڵەتی ئیسلامی - داعش

شار و شارۆچکەکان: ئاکرێ

شار و شارۆچکەکان: جوڵەمێرگ

شار و شارۆچکەکان: مەخموور

شار و شارۆچکەکان: هەولێر

شار و شارۆچکەکان: هەڵەبجە

شار و شارۆچکەکان: کرماشان

شار و شارۆچکەکان: کەرکووک

وڵات: باشووری کوردستان

وڵات: ڕۆژاوای کوردستان

وڵات: ڕۆژهەڵاتی کوردستان

وڵات: ئەمریکا، ویلایەتە یەکگرتووەکان

وڵات: تورکیا

QR Code:

سەرچاوەکان
[1] ماڵپەڕ | کوردیی ناوەڕاست | ماڵپەری ئەی ئێن ئێف نیوز - 2020-01-28
[2] ماڵپەڕ | کوردیی ناوەڕاست | ماڵپەری دواڕۆژ - 2020-01-28
[3] ماڵپەڕ | کوردیی ناوەڕاست | ماڵپەری ڕووداو - 2020-01-28
[4] ماڵپەڕ | کوردیی ناوەڕاست | ماڵپەری کوردستان 24 - 2020-01-28
[5] ماڵپەڕ | کوردیی ناوەڕاست | ماڵپەری ڕۆژنیوز - 2020-01-28
[6] ماڵپەڕ | کوردیی ناوەڕاست | ماڵپەری کوردپا - 2020-01-29
کاتی تۆمارکردن: 2019-12-02
ناوی تۆمارکار: هاورێ باخەوان

بابەت: 20

2020-01-29



ڕۆژهەڵاتی کوردستان
- بە هاتنی یەکەمین چوارشەممەی چلەی زستان، لە گوندی هەورامانی تەخت پۆل پۆل خەڵک لە میوانان و خەڵکی ناوچەکە ڕوودەکەنە گوندەکە بۆ بەشداربوون لە جەژنی پیر شالیاردا کە چەندین سیمای ئایینی و کلتوری تێیدا بەرجەستە دەبن.[4]
- دوو هاوواڵتیی کورد بە ناوەکانی شاپوور حەبیبی کوڕی عیسا و فەرزین ڕۆستەمی کوڕی عەلی، خەڵکی گوندی ئەوێهەنگ سەر بە شاری سنە، بە دانانی بارمتە لە زیندانی ئیڤین ئازاد کران.[6]
- شەوی ڕابردوو بومەلەرزەیەک لەسنوری ناوچەی سۆماری سەربە پارێزگای کرماشان بەگوڕی 4.5 پلەی ڕێختەر ڕوویدا.[1]

- بومەلەرزەیەک بەگوڕی 4.7 پلەی ڕێختەر لە شاری نەغەدەی ڕۆژهەڵاتی کوردستان ڕوویدا.[1]
باشووری کوردستان
- دیداری مەولانا جەلالەدینی بەڵخی بۆ مامۆستا لهۆن قادر لەگەڵ گروپی تایبەت بە سروتی خانەقای مەولەوی لە هەڵەبجە ساز دەکرێت و لە دیدارەکەدا سەرجەم تێڕوانینە بەرزەکانی مەولانا لەباری عەشق و مۆسیقا و دین و ئەدەب دەخرێنە ڕوو.[1]
- ئەمڕۆ لە شارەدێی بێتواتە لەسەر کێشەیەکی کۆن، چەند کەسێک ڕێگە بە کوڕی فەرماندەیەکی سەربازیی دەگرن و بە دەستڕێژی گوللە دەیکوژن. بە وتەی کەس و کاری کوژراوەکە، قوربانیەکە ناوی فەرمانە و کوڕی لیوا سەمەد بێتواتیە و تەمەنی 30 ساڵە و خێزاندارە. فەرمان سەمەد ئاژەڵدارە و بەیانی ئەمڕۆ کاتێک ئاژەڵەکانی بەرەو ناوچە شاخاویەکانی بێتواتە بردووە، چەند کەسێک کە پێشتر کێشەی کۆمەڵایەتی هەبووە لەنێوانیان چونەتە سەر ڕێگای و کوشتویانە.[5]
- لە گوندی دۆگوریَ-ی سەر بە شارەدێی سنوونێی سنووری شنگال، تەرمی ئەفسەرێکی هێزی پاراستنی ئێزیدخانی سەر بە حەیدەر شەشۆ، بە ناوی حوسێن خەلەف شڤان، دۆزرایەوە. سەرچاوەکان باس لەوەدەکەن کە ئەو ئەفسەرە بەهۆی کێشەی کۆمەڵایەتییەوە شەوی ڕابردوو کوژراوە.[3][5]
- میخائیل بەگدانۆڤ، نوێنەری سەرۆکی ڕووسیا بۆ کاروباری ڕۆژهەڵاتی ناوەڕاست و جێگری وەزیری دەرەوەی ڕووسیا، بە سەردانێکی دوو ڕۆژە گەیشتە هەولێر.[5]
- بەرپرسی ڕاگەیاندنی وەزارەتی تەندروستیی ئێران ڕایگەیاندبوو، ڤایرۆسی کۆرۆنا گەیشتووەتە سنووورەکانی ئێران و لە هەرێمی کوردستانیش بڵاوبووەتەوە، وەزارەتی تەندروستیی هەرێمی کوردستانیش هەواڵەکە ڕەتدەکاتەوە.[7]
ڕۆژئاوای کوردستان
- دەوڵەتی داگیرکەری تورک و چەتەکانی لە نزیک گوندی هۆشانی گرێ سپی لە سەر ڕێگای M4 هێرشیان کردە سەر ئۆتۆمبێلێکی خەڵکی مەدەنی. چەندین کەس بریندارببوون کە زۆربەیان منداڵن.[2]
- سوپای داگیرکەری تورک و گروپە چەتە هاوپەیمانەکانی، گوندی سۆخانکێ و ئاقیبە-ی سەربە شێراوە و گوندی ئم ئەلخێر لە ناوچەی تل تەمر بۆردوومان کرد.[2]
- چەتەکانی دەوڵەتی داگیرکەری تورک لە گوندی ئەل حەویجی سەر بە گرێ سپی هەڵیان کوتایە سەر ماڵێک و کەسێکیان بریندار کرد و دواتر فڕاندیان.[2]
دەرەوەی کوردستان
- پاش ئەوەی شارەزا ئەمریکییەکان لەبنکەی سەربازیی بەلەد لەعێراق کشانەوە، چیتر فڕۆکە ئێف شانزەکانی عێراق ناتوانن بەئاسماندا بسووڕێنەوە، بۆیە فڕینیان وەستێنرا.[3]
- لە شاری لافڕۆی یونان لە کۆڵانێکی نزیک لە بنکەیەکی پۆلیس کە وەکو ناوەندێکی دانْدەدانی پەنابەران بەکار دەهێنرێت، ژنێک کوژرا. ئەڤین ئەکرەم عەلی 35 ساڵ کە پەنابەرێکی خەڵکی ڕۆژئاوای کوردستانە، لە لایەن بەهزاد عەلی هاوسەریەوە بە چەقۆ کوژرا.[2]

تایبەتمەندییەکانی بابەت

شار و شارۆچکەکان: پاوە (هەورامان)
شار و شارۆچکەکان: سنە
شار و شارۆچکەکان: شنگال
شار و شارۆچکەکان: گرێ سپی
شار و شارۆچکەکان: نەغەدە
شار و شارۆچکەکان: هەولێر
شار و شارۆچکەکان: هەڵەبجە
شار و شارۆچکەکان: ڕانیە (ڕاپەڕین)
شار و شارۆچکەکان: کرماشان
ووڵات: باشووری کوردستان
ووڵات: ڕۆژاوای کوردستان
ووڵات: ڕۆژهەڵاتی کوردستان
ووڵات: ئێران
ووڵات: تورکیا
ووڵات: یەکێتیی سۆڤیەتی پێشوو و ڕووسیا

QR Code:

سەرچاوەکان
[1] ماڵپەڕ | کوردیی ناوەڕاست | ماڵپەری پوک میدیا - 2020-01-28
[2] ماڵپەڕ | کوردیی ناوەڕاست | ماڵپەری ئەی ئێن ئێف نیوز - 2020-01-29
[3] ماڵپەڕ | کوردیی ناوەڕاست | ماڵپەری دواڕۆژ - 2020-01-29
[4] ماڵپەڕ | کوردیی ناوەڕاست | ماڵپەری ڕۆژنیوز - 2020-01-29
[5] ماڵپەڕ | کوردیی ناوەڕاست | ماڵپەری کوردستان 24 - 2020-01-29
[6] ماڵپەڕ | کوردیی ناوەڕاست | ماڵپەری کوردپا - 2020-01-29
[7] ماڵپەڕ | کوردیی ناوەڕاست | ماڵپەری ڕووداو - 2020-01-29

کاتی تۆمارکردن: 2019-12-02

ناوی تۆمارکار: هاوڕێ باخەوان

بابەت: 21

2020-01-30



باکووری کوردستان
- پارێزگاری شرناخ 15 هەرێمی لە هاوڵاتیانی مەدەنی قەدەغەکرد و بۆ ماوەی 15 ڕۆژ وەکوهەرێمی ئاسایشی تایبەتی کاتی ڕاگەیاند.[4]

ڕۆژهەڵاتی کوردستان
- هاوولاتییەکی کوردی خەڵکی گوندی گوێزەکوێرەی مەریوان و دانیشتووی ئەو شارە، بە ناوی عوسمان دڵاویز، تەمەن 30 ساڵ، پاش بانگهێشتکردنی بۆ ستادی خەبەری ئیدارەی ئیتلاعاتی مەریوان، دەسبەسەر کرا.[7]

باشووری کوردستان
- لە بەرامبەر پشتگوێخستنی داواکارییەکانیان و جێبەجێنەکردنی ئە و بەڵێنانەی کە پێیان دراوە لە بارەی ماف و ئیمتیازاتی

کەسوکاری شەهیدان، نیوەڕۆی ئەمڕۆ کەسوکاری ئەنفالکراوان و زیندانیانی سیاسی نوگرە سەلمان و تۆپزاوە لە سەرەمەزاری شەهیدانی هەڵەبجە گردبوونەوە.[1]
- درەنگانێکی شەوی ڕابووردوو، کەسێکی نەناسراو تەقەی لە ماڵی مەلای گوندی (دێلۆ) لە پشدەر کردووە و شوێنەواری حەوت فیشەک بە ماڵی مامۆستاکەوە هەیە بەڵام ڕووداوەکە زیانی گیانی لێ نەکەوتۆتەوە.[1]
- پێشانگەیەکی شێوەکاری بۆ خانمە شێوەکاری ئێرانی، مەریەم شێرزاد لە گەلەری سەندیکای هونەرمەندان لە هەولێر کرایەوە.[2]
- لێژنەی تەندروستی پەرلەمان ڕایدەگەیەنێت بەپێی بەدواداچونەکانیان تائێستا لە هەرێم هیچ حاڵەتێکی ڤایرۆسی کۆرۆنا تۆمارنەکراوەو پێویستە وەزارەتی تەندروستیش ڕێنمایی زیاتر بڵاوبکاتەوە.[3]
- ئاسایشی گەرمیان دەستگیرکردنی تیرۆرستێکی داعش ڕاگەیاند کە زانیاری جموجوڵی هێزە ئەمنییەکان و هێزەکانی پێشمەرگەی لە سنووری خانەقین بەو گرووپە تیرۆرستییەداوە و پەیوەندی تەلەفۆنی لەگەڵ ئەنجامدەری تەقینەوەکەی بازگەی باوە مەحمود هەبووە کەهێزەکانی ئاسایشی خانەقینی کردبووە ئامانج.[3]
- دوای ئەوەی لە بەشی نەشتەرگەری نەخۆشخانەی گشتی کەلار ژمارەیەک پێداویستی پزیشکی دەدزرێت، نۆ فەرمانبەر و یاریدەدەری پزیشک و کرێکار و هەروەها دوکاندارێکیش دەستگیر دەکرێن.[1]
- لە گوندی قەرەیاتاغ لەسەر ڕێگەی قەرەتەپە و گوڵاڵە چەند چەکدارێک بازگەیەکی ساختەیان داناوە و سێ هاووڵاتیبان ڕفاندووە.[2]
- پێشمەرگەیەک بە ناوی سەرهەند سواڕە محەمەد خەڵکی سنووری ڕاپەڕین و پێشمەرگەی لیوای (128) لە چەمی ئاوە سپی، کە کەوتووەتە نێوان هەردوو گوندی قەڵا و مەحمودبەگ لە ئاکامی تەقینەوەی نارنجۆکێکی خۆی، شەهید بوو.[5]

ڕۆژئاوای کوردستان
- ئەنجوومەنی تل ڕەفعەت و عەفرین هێرش و کۆمەڵکوژییەکانی دەوڵەتی تورک و گروپە چەتە هاوپەیمانەکانی بۆ سەر گەلانی باکورو ڕۆژهەڵاتی سوریا و گەلانی عەفرین ئیدانەکرد.[4]

دەرەوەی کوردستان
- پارێزەران و سیاسەتمەدارانی ئەوروپا لە بەلجیکا سەبارەت بە بڕیاری دادگای بەلجیکا(پەکەکە ڕێکخراوێکی تیرۆریستی نییە)، کۆنفرانسێکی ڕۆژنامەوانیان ئەنجامدا و ئاماژە بۆ ئەوەکرا، ئەو بڕیارە ڕێگایەکی گرنگی کردەوە.[4]
- تەرمی ژنێکی کوردی خەڵکی ڕۆژهەڵاتی کوردستان بەناوی چنوور یونسی لە کەناراوی سەیرانگەی کۆنیائاڵتی لە شاری ئەنتالیا دۆزرایەوە. بەگوێرەی زانیارییەکانی بەڕێوەبەرایەتیی پۆلیسی ئەنتالیا، ژنەکە ناوی چنوور یونسی بووە، تەمەنی 41 ساڵ بووە و تەرمەکەی سێ ڕۆژ لەمەوبەر لە نزیک کەناراوەکانی سەیرانگەی کۆنیائاڵتی دۆزراوەتەوە.[2]
- دەستێوەردانەکانی دەوڵەتی تورک لە لیبیا بەردەوامە، لەوچوارچێوەیەدا وتەبێژی سوپای نیشتیمانی لیبیا ڕایگەیاند، دەوڵەتی تورک دوو کەشتی جەنگیی هەڵگری موشەکی دژە فڕۆکە و سیستەمی پاراستنی ئاسمانین گەیاندووەتە ئاوەکانی تەرابلووس.[6]
- وەزیری دەرەوەی تورکیا، مەولود چاوشئۆغلۆ، هۆشداری دایە (بێچووەکانی ئەوروپا) و گوتی: پێویستە منداڵانی بێچووی ئەوروپا بێ موبالات و ڕەگەزپەرست نەبن. سنووری خۆیان بزانن. ئەم وتەیەی وەزیری دەرەوەی تورکیا، دوای ئەوە هات، ئەندامێکی یۆنانی لە پەرلەمانی ئەوروپا، ئاڵای تورکیای دڕاند. چاوشئۆغلۆ، لە ڕێی تویتەرەوە نووسیویەتی: ئە و ئەقڵە ڕەگەزپەرستە باش دەزانێت ئێمە چۆن ئە و دەستانە دەشکێنین کە ئاڵای ئێمە دادەگرێت و فڕێی دەدات.. پێویستە منداڵانی ڕەگەزپەرستی ئەوروپا پابەندی سنووری خۆیان بن.[2]

تایبەتمەندییەکانی بابەت

پارت / لایەن: پارتی کرێکارانی کوردستان - پەکەکە
پارت / لایەن: دەوڵەتی ئیسلامی - داعش
شار و شارۆچکەکان: خانەقین
شار و شارۆچکەکان: شرناخ
شار و شارۆچکەکان: عەفرین
شار و شارۆچکەکان: مەریوان
شار و شارۆچکەکان: هەولێر
شار و شارۆچکەکان: هەڵەبجە
شار و شارۆچکەکان: ڕانیە (ڕاپەڕین)
شار و شارۆچکەکان: کەلار (گەرمیان)
وڵات: باشووری کوردستان

ووڵات: ڕۆژاوای کوردستان
ووڵات: ئێران
ووڵات: تورکیا
QR Code:

سەرچاوەکان
[1] ماڵپەڕ | کوردیی ناوەڕاست | ماڵپەری دواڕۆژ - 2020-01-30
[2] ماڵپەڕ | کوردیی ناوەڕاست | ماڵپەری ڕووداو - 2020-01-30
[3] ماڵپەڕ | کوردیی ناوەڕاست | ماڵپەری پوک میدیا - 2020-01-30
[4] ماڵپەڕ | کوردیی ناوەڕاست | ماڵپەری ئەی ئێن ئێف نیوز - 2020-01-30
[5] ماڵپەڕ | کوردیی ناوەڕاست | ماڵپەری کوردستان 24 - 2020-01-30
[6] ماڵپەڕ | کوردیی ناوەڕاست | ماڵپەری ڕۆژنیوز - 2020-01-30
[7] ماڵپەڕ | کوردیی ناوەڕاست | ماڵپەری کوردپا - 2020-01-31

کاتی تۆمارکردن: 2019-12-02

ناوی تۆمارکار: هاوڕێ باخەوان

بابەت: 22

2020-01-31



باکووری کوردستان
- سەرلەبەیانی ئەمڕۆ پۆلیسی تورک هەڵیکوتایە سەر ماڵی ئایشە میناز هاوسەرۆکی شارەوانی ناوچەی توشبای وان و دەستگیریان کرد و بۆ بەڕێوەبەرایەتی پۆلیسی شارەکە گواستراییەوە.[4]
- تەرمی مەحمود دەمیرباگ گەریلای هەپەگە کە لە ساڵی 2019 دا لە ئەرزینگان لە شەڕدا شەهید بوو، دوای 6 مانگ

ڕادەستی خانەوادەکەی کرایەوە و بەخاکسپێردرا.[2]
باشووری کوردستان
- دوای ئەوەی شەوی ڕابردوو چەکدارانی داعش لە سنووری خانەقین ژمارەیەک هاووڵاتی مەدەنیان ڕفاند، بە پێی دوا زانیارییەکان ڕفێندراوەکان ژمارەیان هەشت کەسە و بەیانی ئەمڕۆش تەرمی یەکێکیان دۆزراوەتەوە. ڕفێندراوەکان چوار کەسیان خەڵکی قەرەتەپەیە، دوو کەسیان خانەقینین و دوو کەسی دیکەشیان خەڵکی جەلەولان، بەیانی ئەمڕۆ تەرمی یەکێکیان بە ناوی محەمەد سەمین دۆزراوەتەوە کە خەڵکی قەرەتەپەیە.[1]
- فڕۆکەخانەکانی هەولێر و سلێمانی ڕێوشوێنی پێویستی گرتووەتەبەر بۆ بەرەنگاربوونەوەی ڤایرۆسی کۆرۆنا کە هەواڵی گەرمی ئەم ڕۆژانەیە و ترسی بڵاوبوونەوەی لە هەرێمی کوردستانیش لە دڵی هاونیشتمانیان نیشتووە.[2]
- بەپێی پێشبینییەکانی بەڕێوەبەرایەتیی گشتیی کەشناسی و بوومەلەرزەزانیی هەرێمی کوردستان، ئەمڕۆ ئاسمانی پارێزگاکانی باشووری کوردستان هەور و باران دەبێت و لە هەندێک لە ناوچە شاخاوییەکان پێشبینیی بارینی بەفر دەکرێت.[2]
- تەندروستی زاخۆ لە دەر وازەی ئیبراهیم خەلیل، هاوسنوور لەگەڵ باکووری کوردستان / وڵاتی تورکیا، پشکنینی ڤایرۆسی کۆرۆنا بۆ ئە وکەسانە دەکات کە لەوڵاتی چینەوە دێنە هەرێمی کوردستان.[1]
ڕۆژئاوای کوردستان
- شەش ژن و نۆ منداڵی چەکدارانی داعش لە کەمپی هۆل هەولێیاندا هەڵبژێن، بەڵام لەلایەن ئاسایشەوە دەستگیرکران کە سەرجەمیان بەرەگەز بیانی بوون.[1]
دەرەوەی کوردستان
- گوتەبێژی فەرماندەیی هێزە چەکدارەکانی لیبیا، لیوا ئەحمەد ئەلمسماری گرتەیەکی ڤیدیۆی داگرتنی دەیان زرێپۆش و چەک و تەقەمەنی تورکیای لە کەناراوەکانی لیبیا بڵاوکردەوە.[3]

تایبەتمەندییەکانی بابەت

پارت / لایەن: پارتی دیموکراتی گەلان - هەدەپە
پارت / لایەن: پارتی کرێکارانی کوردستان - پەکەکە
پارت / لایەن: دەوڵەتی ئیسلامی - داعش
شار و شارۆچکەکان: ئەرزینجان
شار و شارۆچکەکان: خانەقین
شار و شارۆچکەکان: زاخۆ
شار و شارۆچکەکان: سلێمانی
شار و شارۆچکەکان: هەولێر
شار و شارۆچکەکان: وان
وڵات: باشووری کوردستان
وڵات: باکووری کوردستان
وڵات: ڕۆژاوای کوردستان
وڵات: تورکیا
QR Code:

سەرچاوەکان
[1] ماڵپەڕ | کوردیی ناوەڕاست | ماڵپەری دواڕۆژ - 2020-01-31
[2] ماڵپەڕ | کوردیی ناوەڕاست | ماڵپەری ڕووداو - 2020-01-31
[3] ماڵپەڕ | کوردیی ناوەڕاست | ماڵپەری کوردستان 24 - 2020-01-31
[4] ماڵپەڕ | کوردیی ناوەڕاست | ماڵپەری ئەی ئێن ئێف نیوز - 2020-01-31
کاتی تۆمارکردن: 2019-12-02
ناوی تۆمارکار: هاوڕێ باخەوان

بابەت: 23

2020-02-01

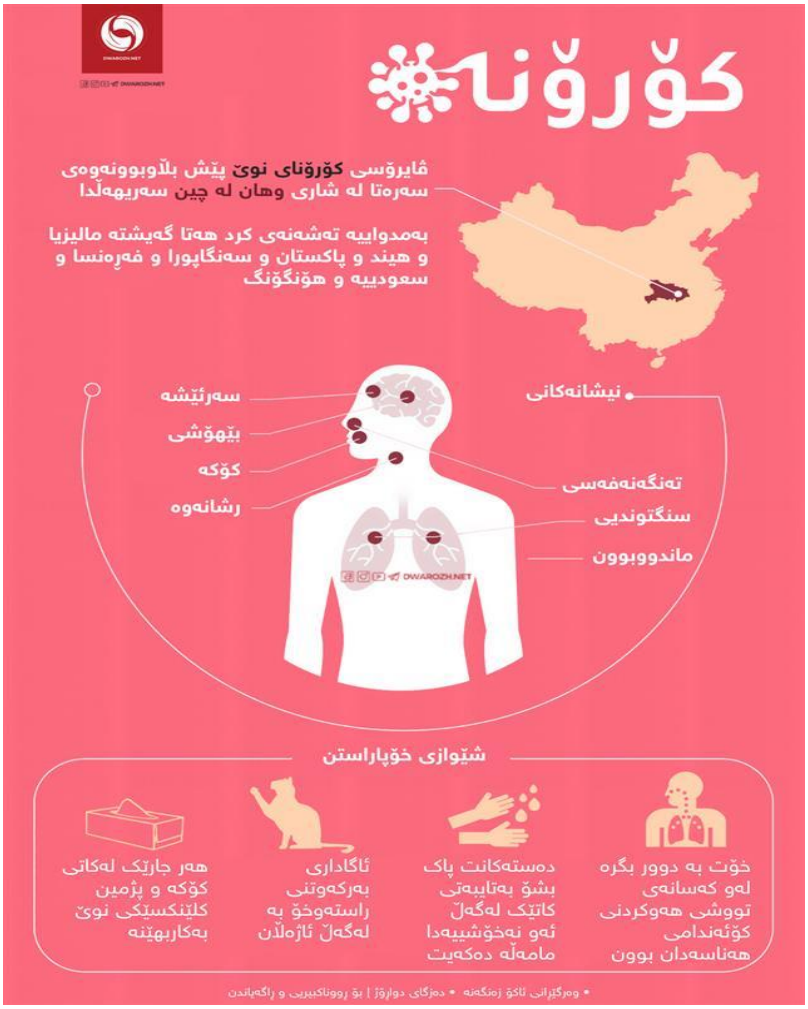

باکووری کوردستان

- لەیلا ئاشکان چالاکوانی بزووتنەوەی ژنانی ئازاد (TJA) بۆ بەشداریکردن لە کۆنفرانسی ژنان لە شاری وانەوە دەچوو بۆ ئامەد، بەڵام هێزە ئەمنییەکانی دەوڵەتی تورک لە ڕێگادا و لە شاری تاتوان دەستگیریان کرد.[1]

ڕۆژهەڵاتی کوردستان

- بەگوێرەی زانیارییەکانی تۆڕی مافەکانی مرۆڤی کوردستان، پەروین ئەدوایی چالاکوانی مەدەنیی کورد بەمەبەستی تێپەڕکردنی 2 سڵ سزای بەندکران بۆ ناوەندی پەروەردە و چاکسازی (بەندیخانەی ژنان)ی سنە ڕەوانەکرا.[1]
- نزیکەی 50 کۆڵبەری خەڵکی ڕۆژهەڵاتی کوردستان کە لە شەوی ڕابردووەوە لە بەفر و بۆراندا لە سنووری سەقز - پێنجوێن ونبوون، دوانیوەڕۆی ئەمڕۆ جگە لە دوو کەسیان، هەموویان دۆزرانەوە. دوای گەڕان و بەدواداچوون، یەکێک لە کۆڵبەرە بێسەروشوێنبووەکان بەناوی (عوسمان فتوحی) بە مردوویی دۆزرایەوە. ئەو تەمەنی 55 ساڵە و خەڵکی تازاوای سەقزە. بەڵام هێشتا کۆڵبەرەکەی دیکە چارەنووسی نادیارە.[3]
- هاوواڵاتییەکی کورد بە ناوی ئەسکەندەر چراغی کوڕی قادر، خەڵکی بانە و ئەندامی ئەنجومەنی پاژین، لەلایەن هێزە ئیتلاعاتییەکانەوە دەسبەسەر کرا. هێزە ئیتلاعاتییەکان هێرشیان کردووەتە سەر ماڵی ئەو هاوواڵاتییە کورد و پاش دەسبەسەرکردنی، دەستیان بەسەر مۆبایلی خۆی و ژنەکەیدا گرتووە.[8]

باشووری کوردستان

- ئەمشەو لە سنووری ناوچەی داودەی سەر بە شارۆچکەی خورماتوو لە نزیک نالەشکێنە، دوو برا لەلایەن چەکدارانی داعشەوە ڕفێندران. ڕفێنراوەکان کوردن بە ناوەکانی قانع جەلال عیسا و هێمن جەلال عیسا و لەلایەن چەکدارانی داعشەوە بە ئۆتۆمبێلەکەیانەوە ڕفێنراون.[4]
- ساڵڕۆژی تەقینەوەکانی یەکی شوبات لە هەولێر بەڕێوەچوو.[4]
- وەزارەتی ناوخۆی هەرێم ڕایدەگەیەنێت: لەپێناو پاراستنی گیانی هاوڵاتیان و ڕێگریکردن لە توشبوون بە ڤایرۆسی کۆرۆنا،

داوا لە هاووڵاتیان دەکەین گەشتەکانیان بۆ وڵاتی چین دوابخەن.[2]
- بەهۆی گومانی نەخۆشییەوە، سێ هاووڵاتی چینی کە لە دووبەیەوە هاتبوون ڕێگەیان پێ نەدراوە لە فڕۆکەخانی هەولێرەوە دەربازی نێو هەرێمی کوردستان بن و گەڕێندراونەتەوە.[3]
- دوای ئەوەی بەڕەبەیانی ئەمڕۆ بەهۆی بەفربارینەوە گەشتەکانی فڕۆکەخانەی نێودەوڵەتیی سلێمانی ڕاگیران، کاتژمێر 10ی سەرلەبەیانیی گەشتەکان کرانەوە.[2]
- شەوی ڕابردوو بەهۆی بەفربارینی زۆر لە زینی وەرتێ و گیرانی ڕێگاکە، چەندین هاووڵاتی لە بەفردا گیریان خواردبوو، تیمەکانی بەرگری شارستانی ڕاپەڕین دوای بەهاناوە چوونیان توانیان بە سەلامەتی دەربازیان بکەن.[5]
- بەهۆی بەفر بارینەوە ئاستەنگی هاتووچۆ لە گوندەکانی دۆڵی جافایەتی لە شارەدێی سورداش دروست بووە، لەئێستادا تیمەکانی شارەوانی سورداش و سەرگەڵوو و تیمی کۆمپانیای شکار لە هەوڵی پاککردنەوەی ڕێگاکانی سنورەکەدان.[6]
- ڕێکخراوی ژنانی ئازادی کوردستان - ڕژاک، وەک هەموو ساڵێک، لە زۆربەی شار و شارۆچکەکانی باشوری کوردستان یادی 14یەمین ساڵڕۆژی شەهیدبوونی لەیلا والی حسێن، ناسراو بە ڤیان جاف، بە دروشمی لە سەر ڕێبازی ڤیانەکان، بۆ گۆڕانکاری و ئازادی تێبکۆشە و گۆشەگیری تێکبشکێنە دەکاتەوە.[7]
- بەهۆی نالەباری کەشوهەواوە بەڕێوەبەرایەتی پەروەردەی سلێمانی پشووی ڕەسمی لەسەرجەم ناوەندەکانی خوێندن ڕاگەیاند.[6]
ڕۆژئاوای کوردستان
- سوپای داگیرکەری تورک و چەتەکانی گوندەکانی ناوچەی شەهبای عەفرین تۆپباران دەکەن، فڕۆکە سیخوڕییەکانیش بەسەر ئاسمانی ناوچەکەدا دەسووڕێنەوە.[7]
دەرەوەی کوردستان
- بۆ ئیدانەکردنی داگیرکەریی دەوڵەتی تورک لە 8 شاری سوید چالاکی ئەنجامدران و کەرتی گەشتیاریی تورک بایکۆتکرا.[1]
- بەرهەم ساڵح، سەرۆککۆماری عێراق محەمەد تۆفیق عەللاویی بۆ پۆستی سەرۆکوەزیرانی عێراق ڕاسپارد.[4]
- بەهۆی تەقینەوەی یەکێک لە مینە بەجێماوەکانی شەڕی ئێران- عێراق، لە ناوچەی شووشی ئەهواز، لاوێکی کرماشانی بەسەختی بریندار بوو.[8]

تایبەتمەندییەکانی بابەت

پارت / لایەن: دەوڵەتی ئیسلامی - داعش
شار و شارۆچکەکان: ئامەد
شار و شارۆچکەکان: بانە
شار و شارۆچکەکان: پێنجوێن
شار و شارۆچکەکان: خورماتوو
شار و شارۆچکەکان: دوکان
شار و شارۆچکەکان: سلێمانی
شار و شارۆچکەکان: سنە
شار و شارۆچکەکان: سەقز
شار و شارۆچکەکان: عەفرین
شار و شارۆچکەکان: هەولێر
شار و شارۆچکەکان: وان
شار و شارۆچکەکان: ڕانیە (ڕاپەڕین)
شار و شارۆچکەکان: کرماشان
وڵات: باشووری کوردستان
وڵات: ڕۆژاوای کوردستان
وڵات: ڕۆژهەڵاتی کوردستان
وڵات: ئێران
وڵات: تورکیا

QR Code:

سەرچاوەکان
[1] ماڵپەڕ | کوردیی ناوەڕاست | ماڵپەری ئەی ئێن ئێف نیوز - 2020-02-01
[2] ماڵپەڕ | کوردیی ناوەڕاست | ماڵپەری دواڕۆژ - 2020-02-01
[3] ماڵپەڕ | کوردیی ناوەڕاست | ماڵپەری ڕووداو - 2020-02-01
[4] دیارینەکراو | کوردیی ناوەڕاست | تەواوی کەناڵەکانی ڕاگەیاندن
[5] ماڵپەڕ | کوردیی ناوەڕاست | ماڵپەری کوردستان 24 - 2020-02-01
[6] ماڵپەڕ | کوردیی ناوەڕاست | ماڵپەری پۆک میدیا - 2020-02-01
[7] ماڵپەڕ | کوردیی ناوەڕاست | ماڵپەری ڕۆژنیوز - 2020-02-01
[8] ماڵپەڕ | کوردیی ناوەڕاست | ماڵپەری کوردپا - 2020-02-02

کاتی تۆمارکردن: 2019-12-02

ناوی تۆمارکار: هاوڕێ باخەوان

بابەت: 24

2020-02-02



باکووری کوردستان
- کۆنفرانسی بزووتنەوەی ژنانی ئازاد- TJA کە بە بەشداریی 700 ئەندامی ژن و بە دروشم ئێمە ژنین، بۆ ئازادیمان هەین. بۆ گۆڕانکاری لەسەر پێین لە دووەم ڕۆژدا کۆتایی پێهات. کۆنفرانسەکە کە لە ئامەد سازکرا، هاوکارانی TJA، چەندین میوانی هەرێمی فیدراڵی کوردستان، چەندین ئەندامی ڕێکخراوی ژنان لە بەریتانیا، چەندین نوێنەری ڕێکخراوی کۆمەڵگای مەدەنی، ئەندامانی ئەنجومەنی دایکانی ئاشتی و چەندین نوێنەری دیکەی ژنان بەشدار بوون. لە کۆتایی کۆنفرانسەکەدا ئایشە گوککان وەکو وتەبێژی بزوتنەوەی ژنانی ئازاد- TJAهەڵبژێردرا.[5]
ڕۆژهەڵاتی کوردستان
- لەو کۆڵبەرانەی دوێنێ لەسەر سنووری کانی ڕۆژهەڵات و باشوری کوردستان لەناو بەفردا گیریان خواردبوو، یەکێکیان لە سەرما ڕەقبووەوە و دووی دیکەشیان خۆیان گەیاندووەتە باشوری کوردستان.[1]
باشووری کوردستان
- بەهۆی باریني بەفر و ئاستەنگییەکانی هاتووچۆوە، هەریەک لە بەڕێوبەرایەتی پەروەردەی شارباژێڕ و قائیمقامی پێنجوێن بڕیاریاندا، کە ئەمڕۆ بکرێتە پشووی فەرمی لەو ناوچانەدا.[1]

- چەتەکانی داعش هێرشیان کردە سەر کامپی پەنابەرانی شەهید ڕۆستەم جودی لە مەخموور، هێزەکانی پاراستنی جەوهەرپی کامپەکەش وەڵامیان دایەوە لە ئەنجامدا هێرشەکە تێکشکاو دوو چەتەی داعش کوژران.[1]
- لە لایەن ژمارەیەک چالاکوانی هەولێرەوە سکاڵا لەسەر سەرۆکی حکومەتی پێشووی هەرێمی کوردستان و سەرۆکی شارەوانی پێشووی هەولێر تۆمار دەکرێت. ئە و چالاکوانانە لەکۆنگرەیەکی ڕۆژنامەوانیدا ڕایانگەیاند، لەلای دەستەی دەستپاکیەوە سکاڵامان لەسەر سەرۆکی حکومەتی پێشووی هەرێمی کوردستان و سەرۆکی شارەوانی پێشووی هەولێر بەهۆی بەفیڕۆدانی موڵکی گشتی تۆمار کردوە. وتیشیان، چەندین ڕاگەیاندکار و هونەرمەندو کەسانی دیکە زەویپەکی زۆریان لەهەولێر وەرگرتووە کە شایستەی ئە و بڕە زەویپانە نەبوون و دوور لەخزمەت و کاریان، بەواستە و بەرتیل ئە و زەویپانەیان وەرگرتووە.[3]
- بۆ جاری سێیەم دەرچوانی دانەمەزراوی زانکۆ وپەیمانگاکانی هەرێمی کوردستان گردبوونەوەی نارەزایەتیان ئەنجامدا و ئەمڕۆ چوونە بەردەم ئەنجومەنی وەزیران لە شاری هەولێر. دەرچوانی دانەمەزراو دروشمی شکۆ بۆ بڕوانامەکانمان دەگێڕینەوەیان هەڵگرتبوو، جەتیشیانکردەوە، کە حکومەت ناچار دەکەن دایانمەزرێنێت و هەڵی کاریان بۆ بڕەخسێنێت، هەروەها بیمەی بۆکاربیان بۆ خەرج بکەن هەتا ئەوکاتەی، کە هەڵی کاریان بۆ دابین دەکەن. بێ ئەوەی کەس بێت بەدەم داواکارپی دەرچووانەوە، گردبوونەوەکە کۆتاییهات.[1]
- جارێکی دیکە ئەنجومەنی سەرکردایەتی گشتی یەکێتیی نیشتمانیی کوردستان بۆ پەسەندکردنی ماددەکانی پەیڕەوی ناوخۆ کۆدەبێتەوە.[3]
- بەڕێوەبەرایەتیی تەندروستیی سلێمانی ژووری عەمەلیاتی بۆ ڕێگرتن لە بڵاوبوونەوەی ڤایرۆسی کۆرۆنا پێکهێنا و داواش لە خەڵکی دەکرێت خۆیان لە ڕاوکردن و دەستلێدان لە ئاژەڵ و باڵندەی کێوی دوورېگرن.[4]
- هێزێکی چەکداری ناسراو کە دەگوترێت سەر بە کۆمپانیای پێشووی دابەشکردنی غازن لە کوردستان، خاوەنی ئەو کۆمپانیا نوێیە کە غازی ماڵان بەسەر هەولێر و شارەکانی دیکەی کوردستان دابەشدەکات دەڕفێنن و ڕێگری دەکەن لە گەیشتنی گازی پێویست بۆ هەولێر.[4]
- قائیمقامی چەمچەماڵ ڕایدەگەیەنێت، هیچ کێشەیەک لەبەرهەمهێنان و گواستنەوەی غاز لە سنوورەکە نیە و لێدوانێکی قائیمقامی هەولێر ڕەتدەکاتەوە و دەڵێت، لە هەولێر کێشەی غاز هەیە نەک لەچەمچەماڵ.[3]
- یەکەمین هەڵمەتی بڕینی کارەبای سەرپێچی بە فەرمی دەستی پێکرد و هەریەکە لە پارێزگاری هەولێر، قایمقام و بەڕێوەبەری دابەشکردنی کارەبای هەولێر سەرپەرشتی پرۆسەکە دەکەن، بەرپرسێکیش ڕایدەگەیەنێت هەر ماڵێک سەرپێچی کردبێتە سەر کارەبا بە شێوەی سزا پارەی دوو ساڵی لێوەردەگیرێت.[2]
- بەڕێوەبەرایەتی هاتوچۆی سلێمانی بەمەبەستی پاراستنی گیانی گەشتیاران کە بۆ بەسەربردنی کاتێکی خۆش ڕوو لەو ناچەیە دەکەن، هەردوو ڕێگەی چوون بۆ چیای ئەزمەڕ و گۆیژەی داخست.[2]
- بۆ چارەسەرکردنی گرفتی جووتیاران و گەڕاندنەوەی قەرزەکانیان، پەرلەمانی کوردستان داوای پێکهێنانی شاندێکی دانووستانکار دەکات و حکومەتیش بۆ ئەو مەبەستە ڕادەسپێرێت.[4]
- یەکەمین بارەگای پارتی سەوزی کوردستان لەشاری سلێمانی کرایەوە، سکرتێری پارتەکەش ڕایدەگەیەنێت، دەیانەوێت لە ڕێگەی پارتەکەیانەوە خزمەتی ژینگە و سروشتی کوردستان بکەن.[3]
- دوای نارەزایەتیەکانی کورد و تورکمان، لیستی دامەزراندنەکەی پەروەردەی کەرکووک هەڵوەشێندرایەوە و بڕیاردرا دوبارە لیستێکی نوێ پێکبهێندرێت.[2]
- ئەمڕۆ لەشاری سلێمانی و کەرکووک و شارەدێی حاجی ئاوا، یادی شەهید ڤیان جاف، یەکێک لە ژنە فەرماندەکانی پەکەکە کرایەوە، تێیدا ئاماژە بە خەبات و تێکۆشانی ڤیان جاف کرا لە ڕیزەکانی بزوتنەوەی ئازادی خوازی گەلی کورد، هەروەها لەشاری سلێمانی تاجە گوڵینە لەسەر گڵکۆکەی دانرا.[1]
- یەکێک لە ئەنجامدەرانی هێرشەکەی سەر ئاسایشی گەرمیان کوژرا کە عەرەبێکی دانیشتووی شارەدێی سەعیدیەی سنووری خانەقین-ە و بە نهێنی تەرمەکەیان ناشتووە.[2]
- دەزگای فێستیڤاڵی فیلمی نێودەوڵەتیی سلێمانی، سنەوبەری ئاڵتوونیی وەک ڕێزلێنانێک بەخشییە فاروق مەلا مستەفا سەرمایەداری نیشتمانیی.[2]

ڕۆژئاوای کوردستان

- ئاژانسی هاوار نیوز ڕایگەیاند، کەسێک بە ناوی سەعید ڕەشید لە گوندی میرکانی ناوچەی مابەتای کانتۆنی عەفرین چوار مانگ لەمەوبەر لە لایەن چەتەکانی ئەنقەرەوە ڕفێنرابوو. سەعید ڕەشید خەڵکی گوندی ئەتمانای ناوچەی ڕاجۆیە. چەتەکان بەرامبەر ئازادکردنی داوای 20 ملیۆن لیرەی سوریان کردبوو. چەتەکان کە پارەکەیان وەک فیدیە وەرگرت، تەرمی سەعید ڕەشیدیان لە هەرێمێکی نێوان گوندی میرکان و کاخیرە بەجێهێشت. شوێنی ئەشکەنجە لە سەر لەشی سەعید ڕەشیدەوە دیارە.[5]

دەرەوەی کوردستان

- ئەندامێکی کوردی لیژنەی دارایی لە پەرلەمانی عێراق، ئەمڕۆ ئاشکرای دەکات، محەمەد توفیق عەللاوی سەرۆک وەزیرانی ڕاسپێردراو بۆ پێکهێنانی حکومەتی نوێی عێراق، موچەی فەرمانبەران و شایستەی جوتیاران و هێزەکانی پێشمەرگەی بە داواکاری ڕاستەقینەی کورد داناوە، بەڵێنی داوە بەکاری لە پێشینەی خۆی بزانێت.[2]

- هێرێکی گەورەی سوپای تورکیا گەیشتە ناو خاکی سووریا و ڕوانگەی سووریش بۆ مافەکانی مرۆڤ ڕایگەیاند، لە بەیانی ئەمڕۆوە هاتنی کاروانی سەربازی سوپای تورکیا بۆ ناو خاکی سووریا بەردەوامە و تا ئێستا 3 کاروانی گەورە گەیشتوون.[6]
- ڕوانگەی سووری بۆ مافەکانی مرۆڤ، ڕایگەیاند، ئەو کاروانە سەربازییەی دەوڵەتی داگیرکەری تورک کە ئەمڕۆ لە دەروازەی کەفەر لۆسین لە باکوری ئیدلبەوە چووەتە ناو خاکی سوریا، لەلایەن فرۆکە جەنگییەکانی ڕوسیاوە کراوەتە ئامانج.[1]
- ئاژانسی ئەنادۆلی تورکی بڵاویکردەوە، هێزەکانی ئەمەریکا دەستی بە فراوانکردنی دوو لە گەورەترین بنکە سەربازییەکانی لە سووریا کردووە، کە بریتین لە کێڵگەی نەوتی عەمر لە دێر زوور و تەل بێدەر لە باکووری ڕۆژئاوای حەسەکە. بەگوێرەی سەرچاوە ناوخۆییەکانیش، هێزەکانی ئەمەریکا بە هاوکاری هێزە کوردییەکان لە و ناوچانەی دەستی بە و کارە کردووە.[6]

تایبەتمەندییەکانی بابەت

پارت / لایەن: پارتی کرێکارانی کوردستان - پەکەکە
پارت / لایەن: دەوڵەتی ئیسلامی - داعش
پارت / لایەن: یەکێتیی نیشتمانیی کوردستان
شار و شارۆچکەکان: ئامەد
شار و شارۆچکەکان: پێنجوێن
شار و شارۆچکەکان: چەمچەماڵ
شار و شارۆچکەکان: حەسەکە
شار و شارۆچکەکان: خانەقین
شار و شارۆچکەکان: سلێمانی
شار و شارۆچکەکان: شارباژێڕ (چوارتا و ماوەت)
شار و شارۆچکەکان: عەفرین
شار و شارۆچکەکان: مەخموور
شار و شارۆچکەکان: هەولێر
شار و شارۆچکەکان: کەرکووک
شار و شارۆچکەکان: کەلار (گەرمیان)
وڵات: باشووری کوردستان
وڵات: ڕۆژاوای کوردستان
وڵات: تورکیا
وڵات: شانشینی یەکگرتوو (بەریتانیا)
QR Code:

سەرچاوەکان
[1] ماڵپەڕ | کوردیی ناوەڕاست | ماڵپەری ڕۆژنیوز - 2020-02-02
[2] ماڵپەڕ | کوردیی ناوەڕاست | ماڵپەری دواڕۆژ - 2020-02-02
[3] ماڵپەڕ | کوردیی ناوەڕاست | ماڵپەری پوک میدیا - 2020-02-02
[4] ماڵپەڕ | کوردیی ناوەڕاست | ماڵپەری ڕووداو - 2020-02-02
[5] ماڵپەڕ | کوردیی ناوەڕاست | ماڵپەری ئەی ئێن ئێف نیوز - 2020-02-02
[6] ماڵپەڕ | کوردیی ناوەڕاست | ماڵپەری کوردستان 24 - 2020-02-02
کاتی تۆمارکردن: 2020-01-01
ناوی تۆمارکار: هاورێ باخەوان

بابەت: 25

2020-02-03



باکووری کوردستان

- مسلم ئارسلان هاوسەرۆکی پارتی گەلانی دیمۆکراتیک-هەدەپەی ناوچەی حالیلییەی شاری ڕحا لە لایەن هێزێکی پۆلیسەوە وەستێندرا و بە بیانووی ئەوەی دەبێت وتەت لێ وەربگیرێت دەستگیر کرا.[1]

ڕۆژهەڵاتی کوردستان

- سێ چالاکی مەدەنیی کورد بە ناوەکانی سمکۆ مەعرووفی، هومەن فەیزی و شاهۆ خزری، بۆ تێپەڕاندنی ماوەی حوکمە بەسەرداسەپاوەکەیان، ڕەوانەی زیندانی بۆکان کران.[4]

- لاوێکی کورد بە ناوی جەمالّ مەحموودزادە تەمەن 27 ساڵ کوڕی عەبدوڵلا، لە لایەن دادگای ئینقلابی شاری ورمێیەوە، بە سێ ساڵ زیندانی تەعزیری مەحکووم کرا.[4]

- لاوێکی کورد خەڵکی شاری کرماشان بە ناوی حەسەن هاشمی تەمەن 26 ساڵ و کوڕی ئیسماعیل بە تۆمەتی هاکاری لەگەڵ یەکێک لە حیزبە کوردییەکانی ئۆپۆزسیونی حکوومەتی ئێران بە ساڵێک زیندانی تەعزیری مەحکووم کرا.[4]

باشووری کوردستان

- قایمقامی هەولێر ڕایگەیاند، کێشەی غازی شلی ماڵان چارەسەر کرا. بەڵام هەندێک سەرچاوەی تر باس لەوە دەکەن کە تا ئەمڕۆ غازی پێویست بۆ هەولێر نارِوات.[5]

- ماڵپەڕی شار پرێس بڵاویکردەوە، هێزێکی سەربازیی سوپای تورکیا کە ژمارەیان 30 سەرباز و ئەفسەر دەبێت لەدوورەوە تەقە لە گوندێکی سەر بەشارۆچکەی سۆران دەکەن و دواتر دەچنە ناو گوندەکە و داوا لە خەڵکی دەکەن ناوچەکە چۆڵ بکەن.[1]

- بڵاوبوونەوەی خێرای ڤایرۆسی کۆرۆنا لە شارەکانی چین کاریگەری ڕاستەوخۆی لەسەر ئاڵوگۆڕی بازرگانی چین و وڵاتان لەنێویاندا هەرێمی کورستان و چین دروستکرد، بەجۆرێک ئاڵوگۆڕی بازرگانی نێوان هەرێمی کوردستان و چین ڕاگیرا.[2]

- مستەفا چاوڕەش سەرپەرشتیاری کۆبوونەوەکانی ئەنجومەنی سەرکردایەتی گشتی یەکێتیی نیشتمانیی کوردستان لە کۆنگرەیەکی ڕۆژنامەنووسیدا ڕایگەیاند: کۆبوونەوەکانی سەرکردایەتی گشتی یەکێتی بۆ پەسەندکردنی پەیڕەوی ناوخۆ بەردەوامە و تائێستاش 28 ماددەی لێ پەسەندکراوە.[7]

- لە گەڕەکی فەرمانبەران لە سلێمانی کە زیاتر بە کانی کوردە ناسراوە، ڕووداوێکی دڵتەزێن ڕوویدا و تێیدا سێ کەس لە یەک کاتدا گیانیان لەدەست دا. ڕووداوەکە بەو شێوە بوو، کوڕێک کە زاوای ماڵێک بوو، دەچێتە ماڵ خەسووی، لە چێشتخانەکەیاندا بە سێ گوللەی دەمانچە خێزانی خۆی و بە یەک گوللە خەسووی دەکوژێت، پاشان بە یەک گوللەش کۆتایی بە ژیانی خۆی دەهێنێت.[6]
- بەرهەمهێنانی هێلکەی ناوخۆ لەشاری هەولێر زیادیکردووە، بەڵام ڕێگری لەهاوردەکردنی دەکرێت بۆ شاری سلێمانی، ژووری بازرگانی سلێمانیش داوادەکات ڕێگری لەبەرهەمەکانی ناوخۆیی نەکرێت.[2]
- بەڕێوەبەرایەتی پەروردەی دەوروبەری هەولێر ڕایدەگەیەنێت: ئەو فەرمانبەرەی کە بە گەندەڵی 17 هەزار پەرتووکی خوێندنی بردبوو تواندراوە سەرجەم ئەم پەرتووکانە بگەڕێندرێتەوە شوێنەکەی خۆی و بەبڕیارێکی فەرمیش فەرمانبەرەکە لە پیشەکەی دوورخراوەتەوە.[2]

ڕۆژئاوای کوردستان

- کاتژمێر 04:30 بە کاتی عەفرین، سوپای تورک لەگەڵ گروپە چەتەکانیدا دەستیان کردووە بە تۆپبارانکردنی چڕی گوندەکانی مەڕەناز، ئالقەمییە، تەل ئەجار، کەفەر ئانتون، تەنەبێ، دێر جەمیل، ئاقبێ، بێبێ، سۆخانکێ، عەین دەقنە، بێلونێیە، شێخ خەلیل، کەفەر نەیا و حەربەلی ناوچەکانی تەلەرفەعەت، شێراوا و شەرای هەڕێمەکانی شەهبا و عەفرین. ئاژانسی هەواڵی هاوار بڵاویکردووەتەوە، لەو بۆردومانانەدا هاووڵاتییەک شەهید بووە. هاوکات لەگەڵ ئەو بۆردومانانەدا فڕۆکەی بێفڕۆکەوانەکانی دەوڵەتی تورکی داگیرکەر بەسەر ئاسمانی ناوچەکانی شەهبا و ناوچەکانی شێراوا و شەرادا دەسوڕێنەوە.[1]
- لە ئەنجامی بۆردومانکردنی عەفرین و ناوچەی شەهبا لە لایەن سوپای داگیرکەری دەوڵەتی تورک و چەتەکانیەوە، لە گوندی ئاقیبە هاوڵاتییەکی 65 ساڵ بە ناوی علی مەنلە ئەبو شابۆ گیانی لەدەستدا.[1]

دەرەوەی کوردستان

- تاریق پاشا عمادی سەرۆکی پێشووتری زانکۆی سلێمانی کە لە ساڵانی 1975-1977 سەرۆکی زانکۆی سلێمانی بووە، کۆچی دوایی کرد.[2]
- وەزارەتی بەرگری تورکیا ڕایگەیاند: بە بۆردومانی هێزە سەربازییەکانی سوریا لە ئیدلب، چوار سەربازمان کوژراون و نۆ سەربازی دیکە بریندارببوون.[2]
- سەرۆک کۆماری تورکیا ڕایگەیاند، لە وەڵامی هێرشەکانی سووریا بۆسەر هێزەکانیان لە ئیدلب 222 مووشەکیان ئاراستەی سووریا کردووە و 35 سەربازی ئەو وڵاتەیان کوشتووە. دەشڵێ، ئەگەر پێویست بکات فڕۆکەی ئێف 16 بەکاردەهێنن.[3]
- دوای کوژرانی پێنج سەرباز و سێ کارمەندی دیکەی کەرتی سەربازیی تورکیا لە بۆردوومانی هێزەکانی سووریا لە باکووری ڕۆژئاوای ئیدلب، وەزیری بەرگریی تورکیا دەڵێت، 76 سەربازی ڕژێمی سووریایان کوشتووە.[6] پێشتر وەزارەتەکەی ڕایگەیاند کە تەنها 4 سەربازیان کوژراوە.[3]

تایبەتمەندییەکانی بابەت

پارت / لایەن: پارتی دیموکراتی گەلان - هەدەپە
پارت / لایەن: یەکێتیی نیشتمانیی کوردستان
شار و شارۆچکەکان: بۆکان
شار و شارۆچکەکان: سلێمانی
شار و شارۆچکەکان: سۆران
شار و شارۆچکەکان: عەفرین
شار و شارۆچکەکان: هەولێر
شار و شارۆچکەکان: ورمێ
شار و شارۆچکەکان: ڕوحا
شار و شارۆچکەکان: کرماشان
وڵات: باشووری کوردستان
وڵات: ڕۆژاوای کوردستان
وڵات: ڕۆژهەڵاتی کوردستان
وڵات: ئێران
وڵات: تورکیا

QR Code:

سەرچاوەکان
[1] ماڵپەڕ | کوردیی ناوەڕاست | ماڵپەری ئەی ئێن ئێف نیوز - 2020-02-03
[2] ماڵپەڕ | کوردیی ناوەڕاست | ماڵپەری دواڕۆژ - 2020-02-03
[3] ماڵپەڕ | کوردیی ناوەڕاست | ماڵپەری کوردستان 24 - 2020-02-03
[4] ماڵپەڕ | کوردیی ناوەڕاست | ماڵپەری کوردپا - 2020-02-03
[5] دیارینەکراو | کوردیی ناوەڕاست | تەواوی کەناڵەکانی راگەیاندن
[6] ماڵپەڕ | کوردیی ناوەڕاست | ماڵپەری رووداو - 2020-02-03
[7] ماڵپەڕ | کوردیی ناوەڕاست | ماڵپەری پوک میدیا - 2020-02-03

کاتی تۆمارکردن: 2020-01-01

ناوی تۆمارکار: هاوڕێ باخەوان

بابەت: 26

2020-02-04

لە شاری لاهای هۆڵەندا" دەنهاخ " چالاکی بۆ نازادی هۆشمەندی عەلی پور ئەنجام دەدرێت

رۆژی سێشەم 4ی فیبریوەری کاتژمێر 2 بۆ 4ی دوانیوەڕۆ, لەبەردەم پەرلەمانی هۆڵەندا , دژ بە بڕیاری ئیعدامی هۆشمەندی عەلی پور , گردبونەوەیەك ئە نجام دەدرێت, بەشداریتان پشتیوانییە لە گیانی کاکە هۆشمەند و مرۆڤایەتی .

پێکەوە با داکۆکی لە ژیانی کاکە هۆشمەند بکەین

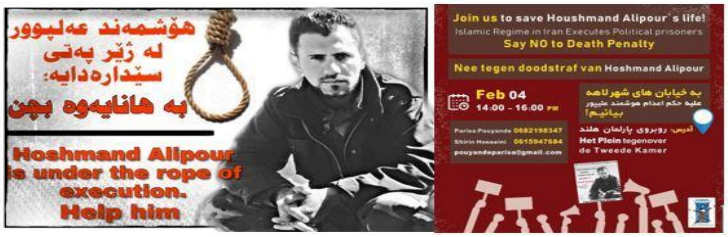

باکووری کوردستان
- ڕازیە تورگوت، ڕێزان ساریجا، سەربای کۆکلو و ئیبراهیم بیلمەز پارێزەرانی عەبدوڵلا ئۆجەلان بۆ ئەوەی بچن بۆ ئیمرالی و چاوپێکەوتنی لەگەڵ ئەنجام بدەن، سەردانی داواکاری گشتیی کۆماریان لە بورسا کرد.[6]
رۆژهەڵاتی کوردستان
- چیا محەمەدی، چالاکی ژینگەپارێزی خەڵکی سنە، لەلایەن لقی 4ی دادگای پێداچوونەوەی ئەو شارە، بە سەرۆکایەتی دادوەر تەیاریەوە، بە 6 ساڵ زیندان مەحکووم کرا. ئەو چالاکە ژینگەپارێزییە، پێشتر لەلایەن لقی 1ی دادگای ئینقلابی سنەوە بە 5 ساڵ زیندان مەحکووم کرابوو.[5]
باشووری کوردستان
- بەڕێوەبەری شارەدێی سەعدیە لە سنوری خانەقین ئاشکرای دەکات: لە دوای ڕزگارکردنی ناوچەکە لە شەڕی داعش تاوەکو ئێستا کوردەکانی سنورەکە نەگەڕاونەتەوە زێدی خۆیان و ڕێژەی کورد بۆ 5 لە سەد کەمبووەتەوە.[1]
- بەبۆنەی ڕۆژی جیهانی بەرەنگاربوونەوەی شێرپەنجەوە، لە سلێمانی ماراسۆنی پاڵپشتی توشبووانی شێرپەنجە سازدەکرێت و درێژترین قردێلەی شێرپەنجە لە جیهاندا نمایش دەکرێت.[3]
- لە ڕۆژی جیهانیی بەرەنگاربوونەوەی شێرپەنجەدا لە شاری سلێمانی ماراسۆنێک بۆ پشتیوانیکردن لە نەخۆشانی شێرپەنجە

ڕێکخرا.[2]
- بەهۆی ئاڵۆزییەکانی نێوان پارتی و یەکێتییەوە، سەعدی ئەحمەد پیرە، ئەندامی ئەنجوومەنی سەرکردایەتیی گشتیی یەکێتی ڕایگەیاند، پەیوەندییەکانیان لەگەڵ پارتی بەهۆی کارکردنەوە بەرز ونزمیی زۆر تێدەکەوێت و گوتیشی ئەوەش شتێکی ئاساییە، چونکە ئێمە یەک حیزب نین، بەڵام گرنگە پارتی و یەکێتیش ئاگایان لەوە بێت تۆڕە کۆمەڵایەتییەکان ئاڕاستەیان نەکەن، چونکە مەرج نییە ئەوەی لە تۆڕە کۆمەڵایەتییەکان وروژێنرا بەو جۆرەبێت، دەبێت بڕیارەکان لەسەر بنەمای بەدواداچوون و مەنتیق بدرێن.[2]
- وەزارەتی کاروکاروباری کۆمەڵایەتی لە نوسراوێکدا داوای لە ئەنجومەنی وەزیران کردووە پرۆسەی تۆمارکردنی ناوی کەمئەندامان بۆ بڕینەوەی مووچە دەسپێبکاتەوە کە ژمارەیان نزیکەی 30 هەزار کەس دەبێت.[1]
- یوسرا ڕەجەب، ئەندامی ئەنجومەنی نوێنەرانی عێراق، ئاشکرای دەکات، کە نووسراوێک ئاڕاستەی وەزیری ناوخۆی عێراق دەکات لەبارەی هێرشەکەی سەر مەخموورەوە و پێیان ڕادەگەیەنێت کامپی مەخمور بەشێکە لە عێراق و نابێت چیتر بێدەنگبن.[4]
- قائیمقامی چەمچەماڵ لەبارەی تەقەکردن لەتانکەری غاز ڕوونکردنەوە دەدات و ئاماژە بۆ ئەوەدەکات، ڕووداوەکە کێشەی کۆمەڵایەتی بووە.[3]
- لە دوو سێ ڕۆژی ڕابردوودا چەند هاوڵاتییەکی کوردی هەرێم کە لە وڵاتی چین دەژین، لەڕێگەی فڕۆکەخانەی سلێمانی نێودەوڵەتییەوە گەڕاونەتەوە بۆ هەرێم، بەڵام ڕاگیراون و خراونەتە ژێر چاودێرییەوە تا دڵنیا ببنەوە لەوە هەڵگری هیچ جۆرە ڤایرۆسێک نین.[1]
- هاوڵاتیانی عەربەت دژی کەمیی کارەبا و نەوت ڕژانە سەر شەقام و ڕێگا سەرەکییەکانی سلێمانی، هەڵەبجە و گەرمیان-یان داخست.[4]
- وەزارەتی کارەبای حکومەتی هەرێمی کوردستان ڕایدەگەیێنێت، بەهۆی ئاگرکەوتنەوە لە کێڵگەی غازی کۆرمۆر بەرهەمهێنانی کارەبا 800 مێگاوات کەمیکردووە.[2]
- بڕیاربوو پێش نیوەڕۆی ئەمڕۆ لەبەردەم ئەنجومەنی وەزیرانی هەرێمی کوردستان لە شاری هەولێر گردبوونەوەیەک دژ بە کەمیی و گرانبوونی نرخی غاز و دابەشنەکردنی نەوت ئەنجام بدرێت، بەڵام لەلایەن پۆلیسی چالاکییە مەدەنییەکانەوە ڕێگریان لێکرا و ڕێگا بە ئەنجامدانی نەدرا.[4]
- ڕێکخراوی نەتەوە یەکگرتووەکان لە ڕاپۆرتێکدا باسی پێشێلکارییەکان بەرامبەر منداڵان لەلایەن هەموو هێزەکان لە عێراق لەنێویاندا هێزەکانی پێشمەرگە دەکات کە 34 منداڵیان کوشتووە. بریکاری وەزارەتی پێشمەرگەش ڕەتیدەکاتەوە و دەڵێت، ڕاپۆرتەکە بێبنەمایە.[2]
- فراکسیۆنی یەکێتی ڕایدەگەیەنێت، ڕەوانەکردنی هیچ هێزێک بۆ سنووری سلێمانی قوبوڵکراو نییە و ئەو هێزەشی وەزیری ناوخۆی لەزاری مەسرور بارزانییەوە باسی ڕەوانەکردنی دەکات خۆی لەسلێمانی جێگیرە و سەر بەیەکێتییە، دەشڵێت، قەیرانی غاز بەهۆی کۆمپانیایەکی بێتواناوە سەریهەڵداوە و ئەرکی حکومەتە سوتەمەنی بۆ هاووڵاتیان دابین بکات نەک حزب.[3]
- ئێوارەی ئەمڕۆ، لەبەردەم بینای یەکێتی کەمئەندامانی کوردستان لە شاری سلێمانی کەمئەندامان بۆ داواکردنی سوتەمەنی گردبووەنەوە.[4]
- ئەمڕۆ، هەریەک لەحزبی زەحمەتکێشانی کوردستان و حزبی شیوعی کوردستان و بزوتنەوەی دیموکراتی گەلی کوردستان، سەردانی کامپی پەنابەرانی شەهید ڕۆستەم جودی-مەخموور یان کرد، بۆئەوەی لە نزیکەوە لێکەوتەکانی ئەو هێرشە ببینن، کە چەتەکانی داعش کردیانە سەر کامپەکە و هاوخەمیان دەربڕی بۆ دانیشتوانی کامپەکە. لە ڕێکخراوی خانەوادەی شەهیدان، لەلایەن سەرۆکی ئەنجومەنی گەلی مەخمور و سەرۆکی ئەنجومەنی عەشتار و ئەندامانی پەیوەندییەکانی دەرەوەی کامپەکە پێشوازی لە شاندی حزبەکان کرا.[4]

ڕۆژئاوای کوردستان
- تەرمی هاوڵاتی عەلی مەنلای 65 ساڵان کە دوێنێ لە ئەنجامی تۆپبارانی دەوڵەتی داگیرکەری تورک و چەتەکانیدا لە گوندی ئاقیبەی سەر بە ناوچەی شێراوای عەفرین شەهید ببوو، لە زێدی خۆی بە خاک سپێردرا.[6]
- سوپای دەوڵەتی داگیرکەری تورک و چەتەکانی ناوەندێکی سەربازی ڕوسیایان لە گوندی کشتهاری سەر بە ناوچەی شەڕا تۆپباران کرد.[6]
- شەڕڤانانی ئەنجومەنی سەربازی باب و منبج، بە خۆڕاگرییەکی پۆلاییەوە، هێرشێکی گروپی چەتەکانی 'کالکان فورات'یان بۆ سەر گوندەکانی باکوری ڕۆژهەڵاتی منبج تێکشکاند.[6]

دەرەوەی کوردستان
- بەهۆی بڵاوبوونەوەی ڤایرۆسی کرۆنا لە چین تا ئێستا 20 بازرگانی کورد لەو وڵاتەن و تا ئێستاش نەگەڕاونەتەوە بۆ کوردستان.[1]
- سەرۆککۆماری تورکیا لە پەیوەندییەکی تەلەفۆنیدا بە هاوتا ڕووسییەکەی ڕاگەیاندووە، لە ئەگەری دووبارەبوونەوەی ئەو هێرشەی کرایە سەریان لە سووریا، بە تووندترین شێوە بەرگری لە خۆیان دەکەن.[2]

تایبەتمەندییەکانی بابەت

پارت / لایەن: پارتی دیموکراتی کوردستان
پارت / لایەن: حزبی زەحمەتکێشانی کوردستان
پارت / لایەن: حزبی شیوعی کوردستان
پارت / لایەن: دەوڵەتی ئیسلامی - داعش
پارت / لایەن: یەکێتیی نیشتمانیی کوردستان
شار و شارۆچکەکان: چەمچەماڵ
شار و شارۆچکەکان: خانەقین
شار و شارۆچکەکان: سلێمانی
شار و شارۆچکەکان: سنە
شار و شارۆچکەکان: عەفرین
شار و شارۆچکەکان: منبج
شار و شارۆچکەکان: مەخموور
شار و شارۆچکەکان: هەولێر
شار و شارۆچکەکان: هەڵەبجە
شار و شارۆچکەکان: کەلار (گەرمیان)
وڵات: باشووری کوردستان
وڵات: ڕۆژاوای کوردستان
وڵات: تورکیا
وڵات: یەکێتیی سۆڤیەتی پێشوو و ڕووسیا
QR Code:

سەرچاوەکان
[1] ماڵپەڕ | کوردیی ناوەڕاست | ماڵپەری دواڕۆژ - 2020-02-04
[2] ماڵپەڕ | کوردیی ناوەڕاست | ماڵپەری ڕووداو - 2020-02-04
[3] ماڵپەڕ | کوردیی ناوەڕاست | ماڵپەری پوک میدیا - 2020-02-04
[4] ماڵپەڕ | کوردیی ناوەڕاست | ماڵپەری ڕۆژنیوز - 2020-02-04
[5] ماڵپەڕ | کوردیی ناوەڕاست | ماڵپەری کوردپا - 2020-02-04
[6] ماڵپەڕ | کوردیی ناوەڕاست | ماڵپەری ئەی ئێن ئێف نیوز - 2020-02-04
کاتی تۆمارکردن: 2020-01-01
ناوی تۆمارکار: هاوڕێ باخەوان

بابەت: 27

2020-02-05

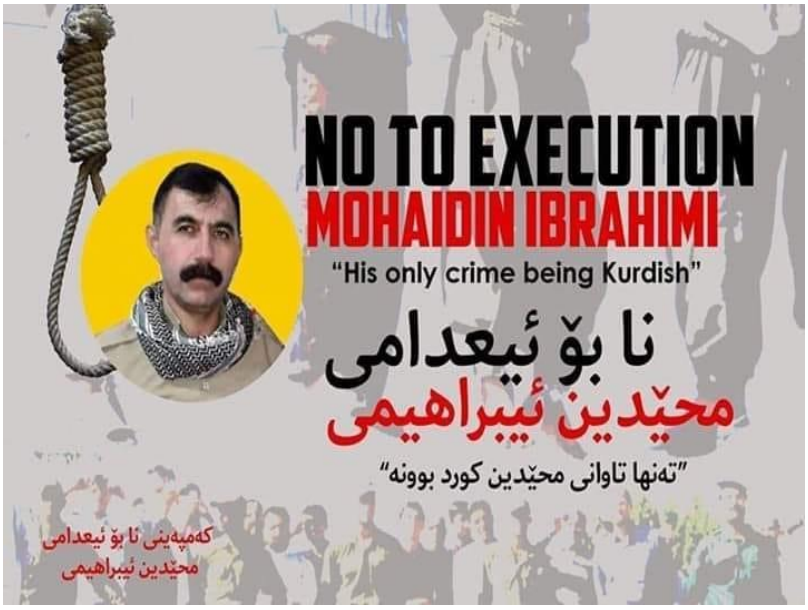

باکووری کوردستان
- لەکاتی ڕێگارکردنی دوو کەسدا لە شاری وانی باکوری کوردستان، 50 کەس دەبن بەژێر هەڕەسی بەفرەوە. سەرچاوەکان باس لەوەدەکەن کە نزیکەی 30 کەس گیانیان لەدەستداوە کە زۆربەیان جەندرمە و ئەندامانی تیمی فریاکەوتنن.[6]
ڕۆژهەڵاتی کوردستان
- ئەندامێکی گرووپی شاخەوانیی چلچەمەی سەقز، بە ناوی تۆفیق ئەمین پەنا، بانگهێشتی ئیدارەی ئیتلاعاتی ئەو شارە کرا. ئەو ئەندامەی گرووپی شاخەوانیی چلچەمە پاش چەند کاتژمێرێک لێپرسینەوە، ئازاد کرا.[7]
- لاوێکی کورد بە ناوی ڕەزا ئیبراهیمی کوڕی ئەمیر عەلی، خەڵکی شاری ئیلام، لەلایەن هێزە ئیتلاعاتییەکانەوە دەسبەسەر و بۆ شوێنێکی نادیار ڕاگوێزرا. هێزە ئیتلاعاتییەکان بەبێ بەڵگەی یاسایی ئەو لاوە کوردەیان دەسبەسەر و بە تۆمەتی هاوکاری لەگەڵ یەکێک لە حیزبە کوردییەکانی دژبەری حکوومەتی ئێران تۆمەتبار کراوە.[7]
باشووری کوردستان
- دەرەنگانی شەوی ڕابوردوو، ئاگرێک لە بەشێک لە وێستگەی کۆرمۆر کەوتۆتەوە. ئاگرەکە هیچ زیانێکی گیانی و مادیدی بەدواوە نەبووە و لەئێستادا وێستگەکە بەهەمان توانای جارانەوە کارەبا بەرهەمدەهێنێت.[2]
- شەوی ڕابردوو لەنێوان شارۆچکەی دوکان و خەلەکان تەقە لە دوو تەنەکەری گواستنەوەی غازی شل دەکرێت، قایمقامی دوکان دەڵێت بۆ دۆزینەوەی تەقەکەرەکان دەستمان بە لێکۆڵینەوە و بەدواداچوون کردووە.[3]
- بەدروشمی بوەستە بەرامبەر سوکایەتیکردن دژ بە ژنان، لەسلێمانی پانێڵێک بۆگفتۆکردن سەبارەت بەدۆزینەوەی میکانیزمەکانی بەرەنگاربوونەوەی سوکایەتی و بێڕێزی بەژنان و پیاوان لەهەرێمی کوردستاندا بەڕێوەدەچێت.[5]
- گەنجانی ولاتپارێز و ژنانی گەنجی تێکۆشەر لەدژی پیلانگێڕی نێودەوڵەتی 15 شوبات بە دروشمی 'هەستە سەرپێ، گۆشەگیری تێکبشکێنە، فاشیزم بڕوخێنە و کوردستان ئازاد بکە. لە سلێمانی، کەلار، پێنجوێن و سەید سادق، پۆستەر و وێنەی عەبدوڵڵا ئۆجەلان لە سەر دیوار و شوێنە گشتیەکاندا هەڵواسی.[1]
- ژمارەیەک لەدەرچووانی زانکۆو پەیمانگەکان کە ناویان لە لیستی دامەزراوانی پەروەردەدا بوو، گردبونەوەیەکی ناڕەزایەتیان لەبەردەم بینای پەروەردەی کەرکووک ئەنجامدا. لەگردبونەوەکەدا، خۆپیشاندەران دژی هەڵوەشاندنەوەی لیستی دامەزراندنەکانی پەروەردە بوون و بڕیارەکەیان بە ناحەقی دژی ناوچەکانی حەویجە و دەوروبەری وەسف کرد.[2]
- ئەمڕۆ فێستیڤاڵی هەفتەی سپی لە پێنجوێن دەستپێکرد و بڕیارە لە ماوەی 7 ڕۆژدا چەندین چالاکی جۆرا و جۆری سەر بەفر ئەنجامبدرێن.[4]
- ئەمڕۆش، کۆبوونەوەی ئەنجومەنی سەرکردایەتی گشتی یەکێتیی نیشتمانیی کوردستان بۆ هەمواڕکردنەوەی پەیڕەوی ناوخۆ بەردەوامە.[5]
- سەرۆکی حکومەتی هەرێم ڕایدەگەیەنێت: دانانی سیستەمی دژە مووشەکی پاتریۆتی ئەمەریکی لە کوردستان پەیوەندی بە ڕەزامەندی بەغداوە هەیە و ئەوانیش ڕەتیناکەنەوە.[2]
- شاندێک لە نوێنەرانی پارت و لایەنە سیاسیەکانی باکوری کوردستان لەگەڵ ڕۆشنبیر و نوسەرانی باشوری کوردستان لەشاری هەولێر دەربارەی یەکێتی و یەکریزی نەتەوەیی کۆ بوونەوە.[1]
- نزیکەی چوار مانگ پێش ئێستا گەنجێکی دانیشتووی گوندی بەرگرکە بە ناوی ئەحمەد محەمەد عەبدوڵڵا، لەلایەن گەریلاکانی پەکەکە لە بناری قەندیل دەستگیر کرا، دوای هەوڵێکی زۆر لە ڕێگەی ڕیش سپی و کەسایەتییەکانی ناوچەکە ئازاد کرا.[4]

- بەپێی بڕیارێکی وەزارەتی ڕۆشنبیری هەرێمی کوردستان، داهێن، کۆمەڵ، تەسەوف و یەکگرتوو2 داخران.[4]
- دەوڵەتی داگیرکەری تورک و چەتەکانی بە چەکی قورس هێرشیان کردە سەر گوندەکانی تەل مادیق و بەندافای هەرێمی شەهبا.[1]

دەرەوەی کوردستان

- سەرۆککۆماری تورکیا ڕایدەگەیێنێت، بە ڕێککەوتن لەگەڵ ئەمریکا ئۆپەراسیۆنی سەرێ کانێ و گرێ سپیان ئەنجامداوە.[3]
- بەهۆی هێرشەکەی تورکیا بۆ سەر سووریا و کردنەئامانجی هێزە کوردییەکان لە ناوچەکە، ئەمریکا ئالۆگۆڕی زانیاریی هەواڵگریی فڕۆکەی بێفڕۆکەوان (درۆن) لەگەڵ تورکیا دەوەستێنێت کە ئەم پرۆگرامە هاوکاربووە بۆ ئەنقەرە تاوەکو هێزە کوردییەکان، لەنێویاندا گەریلاکانی پەکەکە، بکاتە ئامانج.[3]
- کاربەڕێکەری باڵیۆزخانەی ئەمەریکا لە عەمان ڕەتیکردەوە، دوای بڕیاری پەرلەمانی عێراق بۆ دەرچوونی هێزەکانی ئەمەریکا لە و وڵاتە، هێزەکانیان بگوزارێنەوە بۆ ئوردن. دووپاتیشیکردەوە، ئەگەر بەغدا سوور بێت لەسەر دەرچوونی هێزەکانی ئەمەریکا لە و وڵاتە، پێویستە قەرەبووی هەموو ئە و زیانانەی ئەمەریکا بکاتەوە، کە لە پرۆسەی ئازادکردنی عێراق پێیگەیشتوون.[4]
- پشکنەری گشتیی هاوپەیمانیی نێودەوڵەتی دژی داعش ڕاپۆرتی وەرزیی خۆی پێشکەشی کۆنگرێسی ئەمریکا کرد و تێیدا باسی لە ئۆپەراسیۆنەکانی تایبەت بە ڕووبەڕووبوونەوەی داعش و چالاکییەکانی هاوپەیمانان لە نێوان یەکی ئۆکتۆبەر بۆ 31ی دیسێمبەری 2019 کردووە و لە ڕاپۆرتەکەیدا هاتووە، ئەمریکا بۆ پارێزگاریکردن لە کێڵگە نەوتییەکان هاوکاریی هەسەدە دەکات.[3]
- شانزدەیەمین کۆنفرانسی کورد-ی نیودەوڵەتی کە لە ژێر ناوی یەکێتی ئەوروپا، تورکیا، ڕۆژهەڵاتی ناوەڕاست و کورد بەڕێوە دەچێت، کۆمیسیۆنی هاوڵاتیانی یەکێتی ئەورۆپا-تورکیا سەرپەرشتیی دەکات و هەر یەک لە فراکسیۆنی چەپ و چەپی باکور-سەوز، فراکسیۆنی سەوز، هاوپەیمانی ئازادی ئەوروپا و فراکسیۆنی هاوپەیمانی سۆسیالیست و دیمۆکرات کە دووەم گەورەترین فراکسیۆنە لە پەرلەمانی ئەوروپا، پشتیوانی لەو کۆنفرانسە دەکەن. هاوکات چەندین کەسی بەناوبانگی جیهانیش پشتیوانی لەو کۆنفرانسە دەکەن وەکو: دیسمۆند توگو خاوەنی خەڵاتی ئاشتیی نۆبڵ کە بە ڕەچەڵەک خەڵی ئەفریقای باشوورە، شیرین عەبادی پارێزەری مافی مرۆڤی ئێران، جاگیر بیەنجا باڵیۆزی باڵای ئاشتی لە کۆنسەی ئەوروپا و سەرۆکی وەقفی مافی مرۆڤ-ی بیانجا، نوام چۆمسکی بیرمەند و زمانناسی جیهانی و لەیلا زانا خاوەنی خەڵاتی ساخاروڤ و ئەندام پەرلەمانی پێشووی هەدەپە و چەندین کەسی بەناوبانگی جیهانی.[1]

تایبەتمەندییەکانی بابەت

پارت / لایەن: پارتی دیموکراتی گەلان - هەدەپە
پارت / لایەن: پارتی کرێکارانی کوردستان - پەکەکە
پارت / لایەن: دەوڵەتی ئیسلامی - داعش
پارت / لایەن: هێزەکانی سوریای دیموکرات - هـ. س. د
پارت / لایەن: یەکێتیی نیشتمانیی کوردستان
شار و شارۆچکەکان: ئیلام
شار و شارۆچکەکان: پێنجوێن
شار و شارۆچکەکان: دوکان
شار و شارۆچکەکان: سلێمانی
شار و شارۆچکەکان: سەرێکانی
شار و شارۆچکەکان: سەقز
شار و شارۆچکەکان: سەیدسادق (شارەزوور)
شار و شارۆچکەکان: گرێ سپی
شار و شارۆچکەکان: هەولێر
شار و شارۆچکەکان: وان
شار و شارۆچکەکان: کەرکووک
شار و شارۆچکەکان: کەلار (گەرمیان)
وڵات: باشووری کوردستان
وڵات: باکووری کوردستان

ووڵات: ڕۆژاوای کوردستان
ووڵات: ڕۆژهەڵاتی کوردستان
ووڵات: ئێران
ووڵات: ئەمریکا، ویلایەتە یەکگرتووەکان
ووڵات: تورکیا
QR Code:

سەرچاوەکان
[1] ماڵپەڕ | کوردیی ناوەڕاست | ماڵپەری ئەی ئێن ئێف نیوز - 2020-02-05
[2] ماڵپەڕ | کوردیی ناوەڕاست | ماڵپەری دواڕۆژ - 2020-02-05
[3] ماڵپەڕ | کوردیی ناوەڕاست | ماڵپەری ڕووداو - 2020-02-05
[4] ماڵپەڕ | کوردیی ناوەڕاست | ماڵپەری کوردستان 24 - 2020-02-05
[5] ماڵپەڕ | کوردیی ناوەڕاست | ماڵپەری پوک میدیا - 2020-02-05
[6] دیارینەکراو | کوردیی ناوەڕاست | تەواوی کەنالەکانی ڕاگەیاندن
[7] ماڵپەڕ | کوردیی ناوەڕاست | ماڵپەری کوردپا - 2020-02-06
کاتی تۆمارکردن: 2020-01-01
ناوی تۆمارکار: هاوڕێ باخەوان

بابەت: 28

2020-02-06


الجمهورية التونسية
وزارة الشؤون الثقافية
جمعية القطار للمسرح

الملتقى الدولي
لمسرح الشارع
القطار تونس

دعوة

في إطار تنظيم الدورة الرابعة للملتقى الدولي لمسرح الشارع بمدينة القطار قفصه تونس المنظم من طرف جمعية القطار للمسرح
نتشرف بدعوة

فرقة شباب المسرح كلار كردستان العراق

للمشاركة في المسابقة الرسمية بعرض أعزاء الوطن

إخراج رزكار فقي محمد

في إطار المسابقة الرسمية للملتقى و ذلك من 06 إلى 10 فيفري 2020

تتكفل جمعية القطار لمسرح بتوفير الإقامة والتغذية طيلة أيام الملتقى

وتتكفل الفرق المشاركة بمصاريف سفرها من بلدانها إلى تونس

يقع استقبال الضيوف يوم 05 فيفري 2020 بمطار قرطاج الدولي تونس

في الختام تفضلوا بقبول فائق الاحترام والتقدير

رئيس الجمعية

مدير الملتقى

الطاهر قطوني

باکووری کوردستان
- فەرمانگەی کارەسات و فریاکەوتنی تورکیا ڕایگەیاند: ژمارەی قوربانیانی هەرەسی بەفر لە وان گەیشتووەتە 33 کەس.[2]
باشووری کوردستان
- بەرەبەیانی ئەمڕۆ عەتا شێخ حەسەن، گوتەبێژی ئەنجوومەنی سەرکردایەتیی پارتی لە سلێمانی کۆچی دواییکرد.[3]
- دوای دانیشتنی دووەمی دادگا، دادگای کەتنی چواری هەولێر بڕیاری بێتاوانی مەلا مەزهەری دا و 30 ڕۆژیش لەبەردەم سکاڵاکارانداید بۆ تانەدان لە بڕیارەکە.[3]
- بە بڕیاری دادگای هەولێر مەلامەزهەر خۆراسانی سەربەستکرا و ژنانی چالاکوانیش تانە لە بڕیارەکە دەدەن و سکاڵایەکی دیکەی لەدژ تۆمار دەکەنن.[6]
- بەڕێوەبەری بەڵگەی تاوانی هەرێمی کوردستان سەبارەت بە کەیسی ئامانج بابانی دەڵێ گومانیان لە کەیسەکەی ئامانج بابانی هەیە و نەدەبوایە پەلەبکرێت لە خستنەڕووی ئەنجامەکان و دەشڵێت لەوانەیە کەیسەکەی خۆکوژی نەبووبێت.[3]
- خانەوادەی لانە محەمەد کە لەگەڵ منداڵەکەیدا لەڕووداوێکی خۆکوژی لەلایەن ئامانج بابانی هاوسەرییەوە کوژران، سەرجەم وتەکانی بەڕێوەبەری پۆلیسی بەڵگەی تاوانی هەرێم ڕەتدەکەنەوە و ڕاشیدەگەیەنن: جوڵاندنی کەیسەکە لەمکاتەدا بۆ پەردەپۆشی حساباتی سیاسییە نەک خەمی ئەوان.[5]
- تەلار فایەق، بەڕێوەبەری گشتی فرۆکەخانەی نێودەوڵەتی هەولێر ڕایگەیاند، ژمارەی گەشتەکان بە گشتی لە فرۆکەخانە بەرزبووەتەوە، لە بارەی کارگۆش هاتووچۆ و بڕی تەن بە نزیکەی 46% زیادی کردووە.[4]
- ئازاد تەها وتەبێژی پۆلیسی هاتوچۆی دهۆک ڕایگەیاند: بەیانی ئەمڕۆ لەڕووداوێکی هاتوچۆدا لە سنوری شارۆچکەی بەردەرەش لە نزیک گوندی گردەپان لەڕووداوێکی هاتوچۆدا کەسێک گیانی لەدەستدا. وتیشی: ئەو کەسە ناوی حەجی ئیسماعیل دووبەردانیە و بەرپرسی ژووری پارێزەرانی پارێزگای دهۆکە.[5]
- ئەنجومەنی گەلی دیموکراتی کامپی پەنابەرانی شەهید ڕۆستەم جودی- مەخموور، لە مەراسیمێکدا سپاسنامەی پێشکەشی د. بلانکرس کرد کە ماوەیەکە هاوکاری خەڵکی کامپی مەخمور دەکات. لە مەراسیمەکەدا، سپاسنامەکە لەلایەن چیچەک جەنگیز هاوسەرۆکی ئەنجومەنی گەل درایە د. بلانکرس، جەنگیز پێش پێشکەش کردنی سپاسنامەکە وتی: د. بلانکرس هاوکاری خەڵکی لێقەوماوی کردووە، لە هۆڵەنداش لەناوکار و خزمەت جێی گرتووە، چەندین جار سەردانی کامپی مەخمور و

ڕۆژئاواشی کردووە، لەسەر ئەم بنەمایە، ئێمە 'د. بلانکرس'مان بە شایستەی ئەم سپاسنامەیە زانی.[6]
- بۆ جارێکی دیکە تەقە لە ژمارەیەک تەنکەری گواستنەوەی غاز کراوە لە نزیک کێڵگەی کۆرمۆر لە چەمچەماڵ و هێزەکانی پاراستنی کێڵگەکەش وەڵامی سەرچاوەی تەقەکەیان داوەتەوە.[2]
ڕۆژئاوای کوردستان
- دەوڵەتی تورک لە دوێنێ شەوەوە تاوەکو بەرەبەیان بە چەکی قورس و تۆپخانە هێرشی کردە سەر هەرێمەکانی شەهبا و تەل ڕەفعەت. لەو هێرشانەدا ژمارەیەکی زۆر لە گوندەکانی تەل ڕەفعەت و ناوچەی شەرای عەفرین بۆردومانکراون. ئەو هێرشانە لە کاتژمێر 00:30 ەوە دەستیانپێکرد و گوندەکانی شێخ عیسا، بێلونیا، عەین دەقنە، شێخ خەلیل و لە ناوچەی شەرا و گوندەکانی مالکییە، شووارخا، تات ماراش لە ناوچەی تەل ڕەفعەت کرابوونە ئامانج. بەرە بەیانیی ئەمڕۆش هێرشیان کردە سەر گوندەکانی ماتهانا فەیسەل و تل ئاجار لە ناوچەی شەرا و شارۆچکەی دێر جەمیل لە ناوچەی تەل ڕەفعەت.[1]
دەرەوەی کوردستان
- ئەنجوومەنی دەنگدەرانی باشووری شلسویگ (SSW)، کە نوێنەرایەتی دانیمارکییەکان و پێکهاتەی فریز لە باکووری ئەڵمانیا دەکات، سەردانی پەرلەمانی ویلایەتی شلسویگ – هۆستینی کرد و داوایکرد قەدەغەکاریەکانی سەر پەکەکە لاببرێن.[1]

تایبەتمەندییەکانی بابەت

پارت / لایەن: پارتی کرێکارانی کوردستان - پەکەکە
شار و شارۆچکەکان: چەمچەماڵ
شار و شارۆچکەکان: دهۆک
شار و شارۆچکەکان: سلێمانی
شار و شارۆچکەکان: عەفرین
شار و شارۆچکەکان: مەخموور
شار و شارۆچکەکان: هەولێر
شار و شارۆچکەکان: وان
وڵات: باشووری کوردستان
وڵات: ڕۆژاوای کوردستان
وڵات: ئەڵمانیا
وڵات: تورکیا
QR Code:

سەرچاوەکان
[1] ماڵپەڕ | کوردیی ناوەڕاست | ماڵپەری ئەی ئێن ئێف نیوز - 2020-02-06
[2] ماڵپەڕ | کوردیی ناوەڕاست | ماڵپەری دواڕۆژ - 2020-02-06
[3] ماڵپەڕ | کوردیی ناوەڕاست | ماڵپەری ڕووداو - 2020-02-06
[4] ماڵپەڕ | کوردیی ناوەڕاست | ماڵپەری کوردستان 24 - 2020-02-06
[5] ماڵپەڕ | کوردیی ناوەڕاست | ماڵپەری پوک میدیا - 2020-02-06
[6] ماڵپەڕ | کوردیی ناوەڕاست | ماڵپەری ڕۆژنیوز - 2020-02-06
کاتی تۆمارکردن: 2020-01-01
ناوی تۆمارکار: هاوڕێ باخەوان

بابەت: 29

2020-02-07



رۆژهەڵاتی کوردستان

- بە پێی زانیاریەکانمان لە ڕۆژی سێشەمەوە تا ئەمڕۆ سوپای پاسداران ڕێگەی بە ئەنجامدانی ڕێورەسمی پرسەی شەهید ئەحمەد موراد‌پووریان نەدەدا. لەگەڵ فشارەکانی ڕژێمی داگیرکەری کۆماری ئیسلامی ئێران، خانەوادەی شەهید ئەحمەد موراد‌پوور پرسەیان دانا. خەڵکی گوندەکانی مەلهەم و میهەندوستی سەڵماس، ماکۆ، کوتول و ورمێ و خانەوادەی شەهید بەشداریان لە پرسەی شەهید ئەحمەد موراد‌پور کرد و هاوخەمی خۆیان بۆ شەهیدی ئازادی گەلی کورد پیشاندا.[2]

باشووری کوردستان

- چلەی ماتەمینی هونەرمەند و میدیاکار ئاسۆ عومەر سواره لە سلێمانی بەڕێوەدەچێت و هاوکات باخچەی ئاسۆ عومەر سواردەش دەکرێتەوە.[1]

- چەکدارانی داعش لە سنووری خانەقین هێرشیان کردە سەر گوندی عەلی سەعدوون و بەو هۆیەوە باوکێک و دوو کوڕی بریندار‌بوو، پاشان یەکێک لە کوڕەکانی بە ناوی تەحریر ئەحمەد حسێن بەهۆی سەختیی برینەکەیەوە گیانی لەدەستدا.[3]

- لە شارۆچکەی چەمچەماڵ و لە گەڕەکی سەرشەقام، کاتژمێر 3:30 شەو لە لایەن چەند کەسێکی نەناسراو، دەستڕێژی گوللە لە ئۆتۆمبێلی ئامر فەوجێکی خانەنشینی پێشمەرگەی پارتی دیموکراتی کوردستان کرا. داود حاجی قارەمان کە دانیشتوی شارۆچکەی کەسنەزانە و بەمەبەستی بەشداری کردن لە پرسەی خوشکێکی گەڕاوەتەوە چەمچەماڵ، تەقە لە ئۆتۆمبێلەکەی کراوە و لە ئاکامدا زیانی مادی بەر ئۆتۆمبێلەکەی کەوتووە.[4]

- کچێکی تەمەنی 13 ساڵ، بەناوی (ب. ڕ. ح) دانیشتووی شارەدێی خەلیفانی سەر بە شارۆچکەی سۆران، بەهۆی بەرکەوتنی گوللەی دەمانچە، گیانی لەدەستدا.[4]

ڕۆژئاوای کوردستان

- دەوڵەتی تورکی داگیرکەر و گروپە چەتەکانی بە تۆپخانە بەنداوی شەهبا و گوندی تل مەدیقەیان لە شەهبا بۆردومانکرد. بەپێی زانیارییەکان، بەلانیکەمەوە لەو بۆردومانەدا 10 گوللە تۆپ بەر بەنداوەکە و گوندەکەی دەوروبەری کەوتون.[2]

- شاندێکی کۆمیسیۆنی مافی مندااڵنی ڕووسیا سەردانی ڕۆژئاوای کوردستانی کرد، 35 مندااڵی ڕووسی داعشیان وەرگرتەوە، سەرۆکی شاندەکە ڕایگەیاند، هەموو مندااڵە داعشەکانیان لە عێراق وەرگرتوونەتەوە، ئێستاش دەیانەوێت بەهەماهەنگی لەگەڵ ڕێڤەبەری خۆسەر مندااڵە ڕووسەکان لە باکوور و ڕۆژهەڵاتی سووریا بگەڕێننەوە وڵاتەکەیان.[3]

- دەوڵەتی داگیرکەری تورک هێرشی کردووەتە سەر ناوچەی تەل تەمر. ڕاگەیەنرا بە هۆی هێرشەکەوە 6 شەڕڤانی ئەنجومەنی سەربازی تەل تەمر شەهید بوون.[2]

- ڕوانگەی سووری بۆ مافەکانی مرۆڤ ئاشکرای کرد، هێزەکانی ئەمەریکا دەستیان بە دروستکردنی بنکەیەکی سەربازیی نوێ لە گەڕەکی گوێران لە باشووری پارێزگای حەسەکە کردووە. ڕوانگەی سووری ڕوونیکردووەتەوە، شوێنی دروستکردنی بنکە سەربازییەکە پێشتر بنکەیەکی بەرگری بەڕێوەبەرایەتی خۆسەر بوو.[4]

دەرەوەی کوردستان

- لە شاری ستراسبورگی فەرەنسا لەبەرامبەر بالەخانەی پەرلەمانی ئەوروپا چالاکیەک ئەنجامدرا و ئەحمەد توران کلچ شەرمەزارکرا. چالاکیەکە لە لایەن کۆنفیدراسیۆنی یەکینەکانی عەلەویەکانی ئەوروپاوە ئەنجامدرا و ڕاگەیەنراوێک خوێندرایەوە. لە ڕاگەیەنراوەکەدا باسی ئەوەکرا، ئەوان بڕیارەکە ناناسن و تاوانبارانی کۆمەڵکوژیەکە سێواس، تاوانیان لەدژی مرۆڤایەتی ئەنجامداوە.[2]

- بە گوێرەی ئاژانسەکانی هەواڵی ئەمەریکا تێچووی جەنگی وڵاتەکە لەگەڵ عێراق لە ساڵی 2003ەوە تا 2019 نزیکەی دوو

ترلیۆن دۆلار لەسەر وڵاتەکە کەوتووە، و تێچووی جەنگی دژی تیرۆریش لە عێراق، سووریا، ئەفغانستان و پاکستان لەسەر ئەمەریکا گەیشتووەتە نزیکەی 6 ترلیۆن و 300 ملیار دۆلار، کە ئەو بودجە زەبەلاحەش بۆ ئەمەریکا بودجەی وەزارەتی بەرگری تێپەڕاندووە، بە جۆرێک چەندین جار ناچار بووە بۆ دابیەکێتیی نیشتمانیی کوردستانردنی خەرجییەکانی قەرز وەربگرێت.[4]

تایبەتمەندییەکانی بابەت

پارت / لایەن: پارتی دیموکراتی کوردستان

پارت / لایەن: دەوڵەتی ئیسلامی - داعش

شار و شارۆچکەکان: تەلتەمر

شار و شارۆچکەکان: چەمچەماڵ

شار و شارۆچکەکان: حەسەکە

شار و شارۆچکەکان: خانەقین

شار و شارۆچکەکان: سلێمانی

شار و شارۆچکەکان: سۆران

شار و شارۆچکەکان: سەڵماس

شار و شارۆچکەکان: ماکۆ

شار و شارۆچکەکان: ورمێ

وڵات: باشووری کوردستان

وڵات: ڕۆژاوای کوردستان

وڵات: ئێران

وڵات: تورکیا

وڵات: فرەنسا

وڵات: یەکێتیی سۆڤیەتی پێشوو و ڕووسیا

QR Code:

سەرچاوەکان

[1] دیارینەکراو | کوردیی ناوەڕاست | تەواوی کەناڵەکانی ڕاگەیاندن

[2] ماڵپەڕ | کوردیی ناوەڕاست | ماڵپەڕی ئەی ئێف نیوز - 2020-02-07

[3] ماڵپەڕ | کوردیی ناوەڕاست | ماڵپەڕی ڕووداو - 2020-02-07

[4] ماڵپەڕ | کوردیی ناوەڕاست | ماڵپەڕی کوردستان 24 - 2020-02-07

کاتی تۆمارکردن: 2020-01-01

ناوی تۆمارکار: هاوڕێ باخەوان

بابەت: 30

2020-02-08



رۆژهەڵاتی کوردستان

- دوو لاوی تەمەن 16 ساڵ بە ناوەکانی حەمید ئەژدەری کوڕی مەحموود و ئوسامە بامداد کوڕی ئارام، خەڵکی گوندی نێی مەریوان، لەلایەن هێزە ئیتلاعاتییەکانەوە دەسبەسەر و بۆ شوێنێکی نادیار ڕاگوێزران. دەسبەسەرکردنی ئەو دوو لاوە کوردە بەبێ بەڵگەی یاسایی و لە باشگای وەرزشی لەگەڵ ئەزیەت و ئازاردانیان ڕووبەڕووبوونەوە.[4]

- لاوێکی کورد بە ناوی ئەمیر موجیب کوڕی عەلی، خەڵکی ورمێ، لەلایەن هێزەکانی سپای پاسدارانەوە دەسبەسەر کرا. ئەو لاوە کوردە، بەهۆی ئەوەی کە ئاڵای کوردستانی لەگەڵ بووە، لە سێڕێیانی سرو لە ناوچەی سۆما و برادۆست دەسبەسەر و بۆ شوێنێکی نادیار ڕاگوێزرا. هەروەها هێزەکانی سپای پاسداران دەستیان بەسەر ماشینی کەسیی ئەو لاوە کوردەدا گرتووە.[4]

باشووری کوردستان

- لە سەیدسادق چوار کەسی تورک لەکاتی دزییکردن لە دووکانی ئاڵتونفرۆشیی دەستگیرکران، کە بەنیازبوون لە تورکیا ئاڵتونەکان ساغ بکەنەوە.[1]

- لەسەر ڕێگای چیای پیرس لە شارەدێی دینارتە لە سنووی ئاکرێ بەهۆی باران بارینی زۆرەوە بەشێک لە شاخی داڕماوە و ئاستەنگ بۆ هاتووچۆ دروستبووە. هاوواڵاتی و شوفێران ترسیان لەوە هەیە کە داڕمانی زیاتر لە شاخەکە ڕووبدات، بۆیە بە ترسەوە هاتووچۆ بەو ڕێگایەدا دەکرێت.[3]

ڕۆژئاوای کوردستان

- دەوڵەتی تورکی داگیرکەر و چەتەکانی دوێنێ شەو بە چەکی قورس هێرشیان کردە سەر گوندەکانی ئەدیکۆ و چەلەبێ لە گرێ سپی. شەڕڤانانی هێزەکانی سوریای دیموکراتیک (قەسەدە) لەو هێزە داگیرکەرەیاندا. لەو هێرشەدا 6 چەتە کوژران و جبەخانەی چەتەکانیش لەلایەن شەڕڤانانەوە دەستی بەسەردا گیرا.[2]

دەرەوەی کوردستان

- لە چوارچێوەی لێپرسینەوەی داواکاری گشتی ئەدەنەدا، پۆلیسی تورک هەڵیانکوتایە سەر ماڵی هونەرمەند ئیلیاس ئارزوو و ژیان سافجی و لە چوارچێوەی ئۆپەراسیۆنی قڕکردنی سیاسیدا دەستگیرکران. هەروەها پۆلیسی تورک دەستیان بەسەر هەندێک کتێب و کەلوپەلی هونەرمەندانیاندا گرت. لەگەڵ ئەوەشدا پۆلیس هەڵیکوتایە سەر ناوەندی دەم موزیک. دوای پشکنین هەردوو هونەرمەندەکە بۆ بەڕێوەبەرایەتی پۆلیسی ئەدەنە گواستراونەوە.[2]

- لە ڕاپۆرتی پەرلەمانی ئەڵمانیادا بۆ ئەنگێلای مێرکل ڕاوێژکاری وڵاتەکەیان، ناوچە ئارامەکەی دەوڵەتی تورک لە باکوور – ڕۆژهەڵاتی سوریا بە ناوچەی داگیرکراو ناوی هێناوە. ئۆپۆزسیۆنی ئەڵمانیاش لە دژی پشتیوانییەکانی مێرکلن بۆ تورکیا.[2]

تایبەتمەندییەکانی بابەت

پارت / لایەن: هێزەکانی سوریای دیموکرات - هـ. س. د

شار و شارۆچکەکان: ئاکرێ

شار و شارۆچکەکان: سەیدسادق (شارەزوور)

شار و شارۆچکەکان: گرێ سپی

شار و شارۆچکەکان: مەریوان

شار و شارۆچکەکان: ورمێ
وڵات: باشووری کوردستان
وڵات: ڕۆژاوای کوردستان
وڵات: ئەڵمانیا
وڵات: تورکیا
QR Code:

سەرچاوەکان
[1] دیارینەکراو | کوردیی ناوەڕاست | تەواوی کەناڵەکانی ڕاگەیاندن
[2] ماڵپەڕ | کوردیی ناوەڕاست | ماڵپەڕی ئەی ئێن ئێف نیوز - 2020-02-08
[3] ماڵپەڕ | کوردیی ناوەڕاست | ماڵپەڕی کوردستان 24 - 2020-02-08
[4] ماڵپەڕ | کوردیی ناوەڕاست | ماڵپەڕی کوردپا - 2020-02-08

کاتی تۆمارکردن: 2020-01-01
ناوی تۆمارکار: هاوڕێ باخەوان

بابەت: 31

2020-02-09



باکووری کوردستان
- شەوی ڕابردوو 13 هاوڵاتی ویستویانە لە ڕۆژهەڵاتی کوردستانەوە بە شێوەی نایاسای خۆیان بگەیەننە شاری وان، بەڵام بەهۆی سەرما و سۆڵە و زۆری بەفرەوە، لەنزیک ناوچەی چاڵدیرانی وان ڕەقبوونەتەوە. سێ لەو هاوڵاتیانە کوردی ڕۆژئاوای کوردستان و دانیشتوی شاری کۆبانی بوون و ئەوانی تریش ئەفغانی بوون و دەیانویست وەک پەنابەر ڕوو بکەنە ئەوروپا.[2]
- جارێکیتر قەدەغەی هاتوچۆ لە وان درێژکرایەوە. ماوەی 3 ساڵ و 2 مانگ و 18 ڕۆژە قەدەغەکارێی دەوڵەتی تورک لە وان بەردەوامیی هەیە.[1]
- چەکدارەکانی دەوڵەتی تورک لە نیوەشەودا لە ناوچەی ئارتوکلوی مێردین هەڵیانکوتایە سەر ماڵی هاووڵاتییان و 4 کەسیان دەستگیرکرد. یەکێک لە دەستگیرکراوەکان ناوی عەبدولقادر چالهان بوو و لەلایەن چەکدارەکانی دەوڵەتی تورکەوە برا بۆ بەڕێوەبەرایەتیی ئاسایش و بەرەنگاربوونەوەی تیرۆر لە مێردین، کە 3 منداڵی عەبدولقادر لە ئێستادا لە زیندانداان و هەروەها کوڕێکی عەبدولقادریان بە ناوی عەبدوڵا چالهان دەستگیرکرد. پۆلیسەکانی دەوڵەتی تورک ماڵەکەی چالهانیان تێکوپێکدا و

باوکی چالهانیان بە زەویدا ڕاکێشا. لەو هەڵکوتانەی پۆلیسی دەوڵەتی تورکدا ئوزگیور بولوت ئەندامی ئەنجومەنی گەنجانی هەدەپە و کەسێکی تر، کە تا ئێستا ناوەکەی نازانرێت و میوانی ماڵەکە بووە دەستگیرکراون.[1]

ڕۆژهەڵاتی کوردستان

- جێگری سەرۆکی زانکۆی پزیشکیی سنە بۆ کاروباری تەندروستی ڕایدەگەیێنێت، بەئەگەری تووشبوون بە ڤایرۆسی کۆرۆنا کەسێکیان لەگەڵ بنەماڵەکەیدا دەستنیشانکردووە و نموونەی خوێنەکەیشیان بۆ تاران ناردووە.[3]

باشووری کوردستان

- بەهۆی خراپیی کەشوهەواوە، لە سەرجەم سنووری پەروەردەکانی سۆران، چۆمان و ڕواندز سبەینێ کرایە پشووی فەرمی.[1]

- هابیل حاجی ئەحمەد بەڕێوەبەری مۆنۆمێنتی ئەنفال لەچەمچەماڵ ئەمڕۆ ڕایگەیاند: ئە و 171 ڕووفاتەی ژن و منداڵە ئەنفالکراوەکان کە لەبیابانەکانی باشووری عێراق لە (تەڵعەت ئەلشەیخییە) دەرهێنرایەوە ئیش و کارەکانی لەپزیشکی دادی بەغداد تەواو بووە و لە ئێستادا لە ئامادەکاریداین بۆ هێنانەوەی ئێسک و پروسکی ڕووفاتە پیرۆزەکانیان و لەمۆنۆمینتی ئەنفال لەچەمچەماڵ بەخاک دەسپێردرێن.[2]

- بەهۆی دەستپێکردنی بەفربارینەوە، تیمەکانی سەرۆکایەتی شارەوانی پێنجوێن کەوتنە حاڵەتی ئامادەباشیەوە و هۆشداریش دەدرێت بە شۆفێران، هاوکات لەئێستادا ڕێگەی سەیرانگەی بلکیان کە دەکەوێتە بەشی سەرەوەی شارۆچکەی پێنجوێن جێگەی مەترسییە. بەهۆی دابەزینی پلەکانی گەرما بۆ 15 پلەی ژێر سفر، سبەی دووشەممە لەسەرجەم ناوەندەکانی خوێندنی سنووری بەڕێوەبەرایەتی پەروەردەی پێنجوێن کرایە پشووی ڕەسمی.[2]

- لە شارەدێی حاجی ئۆمەرانی سەر بەشارۆچکەی چۆمان، لەسنووری پارێزگای هەولێر، ڕێژەیەکی زۆر بەفر باریوە و پلەکانی گەرما دابەزیون بۆ 19 پلە ژێر سفر، بەهۆیەوە هاتووچۆی شتومەک و گەشتیاران لە دەروازەی سنووریی حاجی ئۆمەران ڕاگیراوە.[6]

- کۆبوونەوەی سەرکردایەتی یەکێتی بۆ پەسەندکردنی پەیڕەوی ناوخۆ بەردەوامەو تائێستا 50 ماددەی پەیڕەوەکە پەسندکراوەو بەکۆی دەنگی ئەندامانیش سەرکردایەتیش ئەنجومەنی سەرکردایەتی گشتی یەکێتی بۆ ئەنجومەنی سەرکردایەتی یەکێتی گۆڕدرا.[5]

- هێزی پێشمەرگە لە دەوروبەری گوندی زنانەی سەر بە شارۆچکەی کفری، ئۆپەراسیۆنێکی دژ بە جموجۆڵەکانی داعش ئەنجامداوە و ڕووبەڕووبوونەوە لەنێوان پێشمەرگە و گرووپێکی سەر بە داعش ڕوویدا، بەڵام گرووپەکە هەڵاتن و ناوچەکەیان جێهێشت.[3]

- بەڕێوەبەرایەتی کەشناسی و بومەلەرزەزانی هەرێمی کوردستان لە ڕاگەیاندراوێکدا دەڵێ: تەواوی دانیشتوانی ئازیزی ناوچە شاخاوییەکان لە قەزا و ناحیە و گوندەکان و تەواوی سەنتەری پارێزگاکانی هەرێمی کوردستان و دەوروبەریان ئاگادار دەکەینەوە، لە سەرمایەکی زۆر توند و دابەزینی پلەکانی گەرما و کەوتنی شەختە، بە بەتایبەتی لەماوەی سێ ڕۆژی داهاتوودا.[4]

- سەرۆکی لیژنەی کشتوکاڵ لەئەنجومەنی پارێزگای سلێمانی، ڕایگەیاند ئەو کلۆرەی دەکرێتە ئاوی سلێمانییەوە لەساڵی 2018 وە بەسەر چووە و تا ئێستاش بەکاردێت، دەشڵێت، لەڕێگای ئەنجومەنی پارێزگاوە داوایان لە داواکاری گشتی سلێمانی کردووە، کە ڕێکاری یاسایی بگرنەبەر لەسەر ئەو پرسە.[6]

- لەزانکۆی گەرمیان، تاقیگەیەکی زانستی کرایەوە، کە پێکهاتوە لە 38 تاقیگە و 90 ژووری تایبەت بە ئۆفیس و لەسەر ڕوبەری زیاتر لە 11 هەزار مەتر چوارگۆشە بە بودجەی زیاتر لە 7 ملیۆن دۆلار دروستکراوە، بەیەکێک لە گەورەترین تاقیگە زانستییەکانی ناوچەکە دادەنرێت.[6]

دەرەوەی کوردستان

- ڕێپێوانە بەرفراوانەکەی دوێنێ شاری فرانکفۆردی ئەلمانیا بۆ ئازادیی عەبدوڵڵا ئۆجەلان، ئەمڕۆش لە دووەم ڕۆژیدا بەردەوام بوو، لەم چوارچێوەیەدا هێزەکانی پۆلیسی ئەلمانیا هێرشیان کردە سەر چالاکەوانانی ڕێپێوانەکە و سێ گەنجیان دەستگیر کرد.[1]

- حکومەتی سوریا ڕەزامەندی دەربڕیوە بۆ سازدان و ئەنجامدانی کۆبوونەوە و دانیشتن لەگەڵ هێزەکانی سوریای دیموکرات (هەسەدە).[2]

- وەزیری ڕۆشنبیری و گەشتوگوزار و شوێنەواری عێراق ڕایدەگەیەنێت، هەردوو ئەرشیفی ئەنفال و جووەکانی عێراق، کە ئێستا لە ئەمەریکان دەگەڕێندرێنەوە وڵات.[4]

تایبەتمەندییەکانی بابەت

پارت / لایەن: پارتی دیموکراتی گەلان - هەدەپە

پارت / لایەن: دەوڵەتی ئیسلامی - داعش

پارت / لایەن: هێزەکانی سوریای دیموکرات - هـ. س. د

پارت / لایەن: یەکێتیی نیشتمانیی کوردستان
شار و شارۆچکەکان: بەغدا
شار و شارۆچکەکان: پێنجوێن
شار و شارۆچکەکان: چۆمان (باڵەکایەتی)
شار و شارۆچکەکان: چەمچەماڵ
شار و شارۆچکەکان: سلێمانی
شار و شارۆچکەکان: سنە
شار و شارۆچکەکان: سۆران
شار و شارۆچکەکان: ماردین
شار و شارۆچکەکان: هەولێر
شار و شارۆچکەکان: وان
شار و شارۆچکەکان: ڕواندز
شار و شارۆچکەکان: کفری
شار و شارۆچکەکان: کۆبانی
شار و شارۆچکەکان: کەلار (گەرمیان)
وڵات: باشووری کوردستان
وڵات: ڕۆژاوای کوردستان
وڵات: ئێڕاق
وڵات: تورکیا
QR Code:

سەرچاوەکان
[1] ماڵپەڕ | کوردیی ناوەڕاست | ماڵپەری ئەی ئێن ئێف نیوز - 2020-02-09
[2] ماڵپەڕ | کوردیی ناوەڕاست | ماڵپەری دواڕۆژ - 2020-02-09
[3] ماڵپەڕ | کوردیی ناوەڕاست | ماڵپەری ڕووداو - 2020-02-09
[4] ماڵپەڕ | کوردیی ناوەڕاست | ماڵپەری کوردستان 24 - 2020-02-09
[5] ماڵپەڕ | کوردیی ناوەڕاست | ماڵپەری پوک میدیا - 2020-02-09
[6] ماڵپەڕ | کوردیی ناوەڕاست | ماڵپەری ڕۆژنیوز - 2020-02-09
کاتی تۆمارکردن: 2020-01-01
ناوی تۆمارکار: هاوڕێ باخەوان

بابەت: 32

2020-02-10

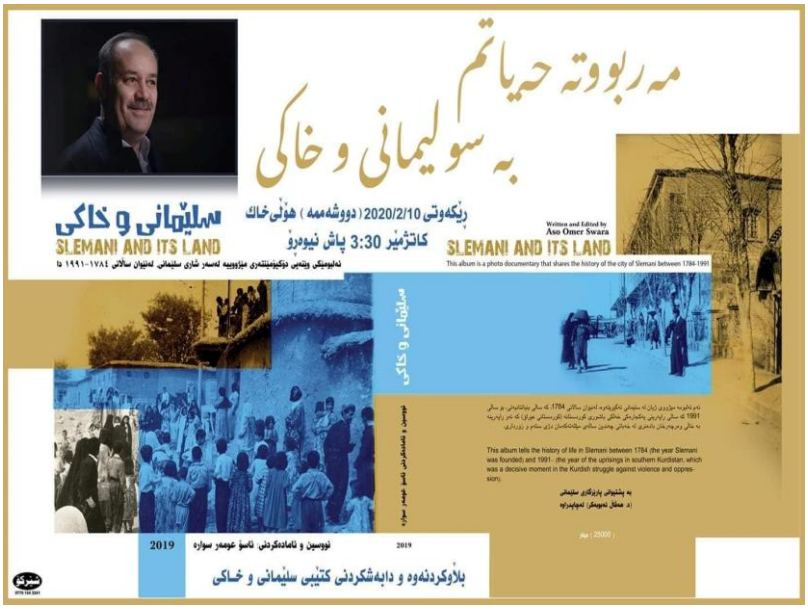

باکووری کوردستان

- لە دەوروبەری دەریاچەی وان زیاتر لە 30 پەنابەر کە بە تەنها هێلرابوونەوە، بەرلەوەی لە سەرمادا ڕەقبنەوە دۆزرانەوە. بە پێی زانیاریەکان پەنابەران بە کەشتیەک بەرەو بەدلیس دەچوون و لە نزیک ناوچەی وەستان لە دەوروبەری دەریاچەی وان بە تەنها بەجێهێڵرابوون.[3]

ڕۆژهەڵاتی کوردستان

- لە ماوەی ڕۆژانی ڕابرووداء، کۆڵبەرێکی کورد بە ناوی محەممەد فەقیزادە، خەڵکی پیرانشار، بەهۆی تەقەی هێزەکانی سپای پاسداران لە کاتی کۆڵبەریدا پێکرا. ئەو کۆڵبەرە کوردە، بەبێ ئاگادارکردنەوەی پێشوو، بە گومانی هەڵگرتنی شتومەکی قاچاخ لە سنوورەکانی پیرانشار لەلایەن هێزەکانی سپای پاسدارانەوە تەقەی لێکرا. محەممەد فەقیزادە بۆ چارەسەریی پزیشکی ڕەوانەی ناوەندی دەرمانی کراوە و بارودۆخی تەندروستیی ناوبراو نالەبار ڕاگەیەندراوە.[8]

باشووری کوردستان

- سلێمانی و خاکی، ئەلبومێکی وێنەیی دۆکیۆمێنتاری مێژوییە لەسەر شاری سلێمانی، لە نوسین و ئامادەکردنی هونەرمەند ئاسۆ عومەر سوارەیە، سەعات 3:30 دەقیقەی پاش نیوەڕۆ لە ڕێورەسمێکدا لەهۆڵی خاک بڵاو دەکرێتەوە.[1]
- وتەبێژی بزووتنەوەی ئیسلامیی کوردستان ڕایدەگەیەنێت: لە دوای ڕاپەڕینەوە تاوەکو ئێستا حەوت کادیر و ئەندامیان لە هەرێمی کوردستان بێ سەروشوێن، داوا لە حکومەتی هەرێم دەکات دۆسیەی ئە وکادیرانەیان یەکلایی بکاتەوە.[4]
- سەنتەری میدیایی وەزارەتی پێشمەرگە ڕایدەگەیێنێت، بۆ نەهێشتنی چەکدارانی داعش لە ناوچەکە، هێزەکانی پێشمەرگە و ئاسایش و هاوپەیمانان ئۆپەراسیۆنێکیان دژی داعش لە چەند ناوچەیەکی دەڤەری گەرمیان ئەنجامدا و بەهۆیەوە پێشمەرگەیەکیش بەسەختی بریندار بووە.[5]
- لەپێناو نەهێشتنی مەترسییەکانی چەتەکانی داعش لەسنووری شارەدێی گوڵاڵە و ڕۆژئاوایی خانەقین و شارەدێی کۆکس، سوپای عێراق و هێزی پێشمەرگە کۆبونەوە و بڕیار درا، چەند خاڵێکی سەربازی لەناوچەکە لەلایەن سوپای عێراقەوە بەدرێژایی 5 کیلۆمەتر دابنرێت.[7]
- بەهۆی ئەو شەپۆلەی بەفربارین و سەرمایەی کوردستانی گرتووەتەوە، هاتووچۆ لە چەند ناوچەیەک ئەستەم بووە و ڕێگای هەولێر - دهۆکیش داخرا.[2]
- بەهۆی شەپۆلی بەفربارین و سەرما، ئالۆگۆڕی بازرگانی لە دەروازەی سنووری حاجی ئۆمەران وەستا و گەشتیارانیش بەشێک لە ڕێگاکە بە پیادەڕۆ دەبڕن.[6]
- بەهۆی نزمبوونەوەی پلەکانی گەرما، زۆرێک لە پەروەدەکان و فەرمانگەکانی باشووری کوردستان، سبەینێیان کردە پشووی فەرمی.[2]
- بەڕێوەبەری ئاوی دەوروبەری سلێمانی لێدوانی ئەندامێکی ئەنجومەنی پارێزگای سلێمانی بەدرۆ دەخاتەوە کە وتبووی بەشێکی دانیشتوانی سلێمانی ژەهراوی کراون، ڕاشیدەگەیەنێت: ماددەی کلۆر بەسەر ناچێت و بەپێی ئەو پشکنینانەی تائێستا بۆ ئاوی خواردنەوەی ماڵان کراوە ئاوەکە تەندروستە و ڕێژەی کلۆرەکەش دەرچووە.[1]
- ئێوارەی ئەمڕۆ لەهۆڵی بۆنەکان، لەشارۆچکەی کەلاری ناوەندی ئیدارەی گەرمیان، مەراسیمێکی شکۆدار بۆ بەرز ڕاگرتنی چلەی ماتەمینی شەهید زەردەشت گەرمیانی بەڕێوەچوو، کە لە بەرخۆدانی سەربکانی لە ڕۆژئاوای کوردستان، دژ بە دەوڵەتی تورک و چەتەکانی شەهیدبوو.[7]

ڕۆژئاوای کوردستان

- تەقینەوەیەک لە شاری عەفرین ڕوویدا، بەهۆیەوە 8 کەس گیانیان لەدەستدا و ژمارەیەک کەسی دیکەش بریندارببوون.[2]
- هاوڵاتیانی منبج تەرمی ئەبرام منبج شەڕڤانی ئەنجوومەنی سەربازی منبجیان بە مەراسیمێک لە گۆڕستانی شەهیدانی منبج بەخاکسپارد.[3]

دەرەوەی کوردستان

- سوپای سووریا لە ئیدلب هێرشێکی کردەسەر هێزەکانی تورک وە بووە هۆی کوژرانی پێنج سەربازی تورک و بریندارببوونی پێنجی دیکە.[2]
- تورکیا ڕایگەیاند، هێزەکانیان لە ئیدلب پێگەکانی سوپای سووریا بە چڕی و بێ پچڕان بۆردومان دەکەن، ئەمەش دوای ئەوەی 5 سەربازی تورکیا لە هێرشێکی تۆپخانەکانی سووریا بۆ سەر خاڵێکی چاودێریان لە ناوچەیەکی ئە و پارێزگایە کوژران و 5ی دیکەش بریندار بوون.[6]

تایبەتمەندییەکانی بابەت

پارت / لایەن: بزووتنەوەی ئیسلامیی کوردستان

پارت / لایەن: دەوڵەتی ئیسلامی - داعش

شار و شارۆچکەکان: بەدلیس

شار و شارۆچکەکان: پیرانشار - خانە

شار و شارۆچکەکان: چۆمان (باڵەکایەتی)

شار و شارۆچکەکان: خانەقین

شار و شارۆچکەکان: دهۆک

شار و شارۆچکەکان: سلێمانی

شار و شارۆچکەکان: سەرێکانی

شار و شارۆچکەکان: عەفرین

شار و شارۆچکەکان: منبج

شار و شارۆچکەکان: هەولێر

شار و شارۆچکەکان: وان

شار و شارۆچکەکان: کەلار (گەرمیان)

وڵات: باشووری کوردستان

وڵات: ڕۆژاوای کوردستان

وڵات: تورکیا

QR Code:

سەرچاوەکان

[1] ماڵپەڕ | کوردیی ناوەڕاست | ماڵپەری پوک میدیا - 2020-02-09
[2] دیارینەکراو | کوردیی ناوەڕاست | تەواوی کەناڵەکانی ڕاگەیاندن
[3] ماڵپەڕ | کوردیی ناوەڕاست | ماڵپەری ئەی ئێن ئێف نیوز - 2020-02-10
[4] ماڵپەڕ | کوردیی ناوەڕاست | ماڵپەری دواڕۆژ - 2020-02-10
[5] ماڵپەڕ | کوردیی ناوەڕاست | ماڵپەری ڕووداو - 2020-02-10
[6] ماڵپەڕ | کوردیی ناوەڕاست | ماڵپەری کوردستان 24 - 2020-02-10
[7] ماڵپەڕ | کوردیی ناوەڕاست | ماڵپەری ڕۆژنیوز - 2020-02-10
[8] ماڵپەڕ | کوردیی ناوەڕاست | ماڵپەری کوردپا - 2020-02-10

کاتی تۆمارکردن: 2020-01-01

ناوی تۆمارکار: هاوڕێ باخەوان

بابەت: 33

2020-02-11

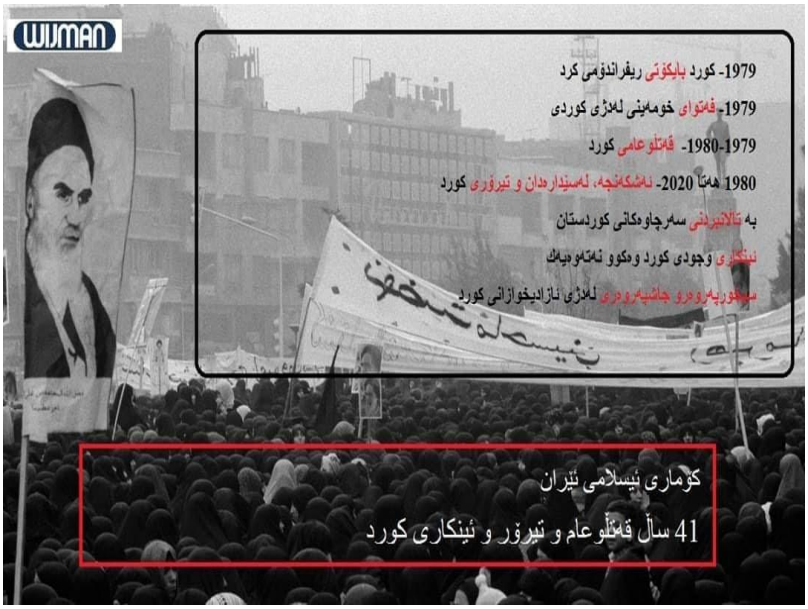

باکووری کوردستان

- دیسانەوە پارێزگاری دەوڵەتی تورک لە جۆلەمێرگ قەدەغەکاریی بۆ 5 ناوچەی جۆلەمێرگ بە پاساوی ناوچەی ئەمنیی تایبەت ڕاگەیاند و هەموو جۆرە هاتن و ڕۆیشتنێکی هاووڵاتیانی لەو ناوچانە قەدەغەکرد. ئەو پارێزگارەی دەوڵەتی تورک ڕایگەیاندووە، قەدەغەکارییەکە لە ئەمڕۆوە 11ی شوبات دەستپێدەکات و تا 25ی شوبات بەردەوامیی دەبێت.[1]

- پارێزەرانی عەبدوڵڵا ئۆجەلان، ڕێبەری پەکەکە، بەمەبەستی ئەنجامدانی چاوپێکەوتن لەگەڵیدا، داواکارییان پێشکەشی داواکاری گشتی پۆرسە کرد.[5]

ڕۆژهەڵاتی کوردستان

- ماڵپەڕی ڕێکخراوی کوردیپێدیا لە ڕۆژهەڵات و ئێران لەلایەن دەستەڵاتدارانی ئێرانەوە فیلتەرکرا.

- هاووڵاتییەکی کورد خەڵکی شاری ورمێ بە ناوی ئازاد عەزیزی کوڕی عومەر، بەهۆی هەگەڵگرتنی پلاکاردێک کە لە سەری نووسرابوو، من دەنگ نادەم لەلایەن هێزە ئیتلاعاتییەکانەوە دەسبەسەر کرا.[6]

باشووری کوردستان

- بەهۆی بەفرباریینی زۆرەوە سنووری سێمیلکای نێوان باشوور و ڕۆژاوا داخرا.[2]

- ئەمڕۆ یارییەکانی گەڕی 11ی خولی پلە یەکی کوردستان بەڕێوەچوون و یانەی چەمچەماڵ بلیتی گەیشتن بە خولی نایابی کوردستانی بەدەستهێنا.[3]

- وەزیری دەرەوەی عێراق گەیشتە سلێمانی و لە لێدوانێکدا بۆ میدیاکان وتی کردنەوەی نووسینگەی ڕاستاندن لە پارێزگای سلێمانی هاوکارێکی باش دەبێت بۆ دانیشتوانی پارێزگاکە و دەوروبەری.[2]

ڕۆژئاوای کوردستان

- ئەمڕۆ لە کاتژمێر 16:40 بە کاتی هەرێمەکە گوندی سمۆقای سەر بە ناوچەی شەهبا تۆپباران کرا. لە لایەکی دیکەوە دوای نیوەڕۆی ئەمڕۆش لە کاتژمێر 14:30 گوندەکانی ئوم ئەلخێر، تەیلا، مجێبلا شێرابی و درداری سەر بە تل تەمر تۆپباران کران. هەروەها لە کاتژمێر 11:40-یش گوندەکانی مجاربا شەراب کە دەکەوێتە باکوری ڕۆژهەڵاتی تل تەمر تۆپباران کرابوو.[1]

- بەپێی زانیارییە سەرچاوەکان لە عەفرینەوە، داگیرکەران لە گوندی کەمرۆک لە ناوچەی ماباتای عەفرین 2 کەسیان بە ناوەکانی جیهاد حەسەن ئیبراهیم و شیار محەمەد شۆتۆ ڕفاند.[1]

دەرەوەی کوردستان

- پۆلیسی مەدینەی منەورە هەواڵی دەستگیرکردنی مەلا عەلی کەڵەکی پشتڕاستکردەوە و ڕایگەیاند، ئەو کەسەی دەستگیرکراوە عێراقییە، ناوی عەلی مەحموودە و تەمەنی 50 ساڵانە و کوردە، بانگەشەی ئەوەی کردووە کە نەخۆشییەکانی خەڵک چاکدەکاتەوە.[3]

- وەزارەتی بەرگریی ئەمریکا ڕەشنووسی بودجەی بۆ ساڵی 2021 بڵاوکردەوە، ئەمریکا لەگەڵ ئەوەی هاوکارییە سەربازییەکانی بە بڕی 47 ملیۆن دۆلار بۆ هێزەکانی پێشمەرگە بەردەوامی پێدەدات، بەڵام هاوکارییە داراییەکانی کە بەکاردەهێنرا بۆ پێدانی مووچەی پێشمەرگە ڕادەوەستێنێت. لە داهاتوو بە شێوازی ڕاهێنان و پرچەککردن هاوکاری هێزەکانی پێشمەرگە دەکەن.[3]

- هێزەکانی ئۆپۆزسیۆنی سووریا، بە هاوکاری سوپای تورکیا، هێلیکۆپتەرێکی جەنگیی سوپای سووریا دەخەنە خوارەوە.[4]

- وەزارەتی بەرگری تورکیا ڕایگەیاند، لە بۆردومانەکانیان بۆ سەر پێگەکانی سوپای سووریا لە ئیدلب، 51 سەربازی سوپای سووریایان کوشتووە و دوو تانکی سەربازیشیان تێکشکاندووە و دەستیان بەسەر یەکێکی دیکەشدا گرتووە.[4]

تایبەتمەندییەکانی بابەت

پارت / لایەن: پارتی کرێکارانی کوردستان - پەکەکە

شار و شارۆچکەکان: تەلتەمر

شار و شارۆچکەکان: جولەمێرگ

شار و شارۆچکەکان: چەمچەماڵ

شار و شارۆچکەکان: سلێمانی

شار و شارۆچکەکان: عەفرین

شار و شارۆچکەکان: وەرێ

وڵات: باشووری کوردستان

وڵات: ڕۆژاوای کوردستان

وڵات: ئێران

وڵات: ئەمریکا، ویلایەتە یەکگرتووەکان

وڵات: تورکیا

QR Code:

سەرچاوەکان

[1] ماڵپەڕ | کوردیی ناوەڕاست | ماڵپەری ئەی ئێن ئێف نیوز - 2020-02-11

[2] ماڵپەڕ | کوردیی ناوەڕاست | ماڵپەری دواڕۆژ - 2020-02-11

[3] ماڵپەڕ | کوردیی ناوەڕاست | ماڵپەری ڕووداو - 2020-02-11

[4] ماڵپەڕ | کوردیی ناوەڕاست | ماڵپەری کوردستان 24 - 2020-02-11

[5] ماڵپەڕ | کوردیی ناوەڕاست | ماڵپەری ڕۆژنیوز - 2020-02-11

[6] ماڵپەڕ | کوردیی ناوەڕاست | ماڵپەری کوردپا - 2020-02-13

کاتی تۆمارکردن: 2020-01-01

ناوی تۆمارکار: هاوڕێ باخەوان

بابەت: 34

2020-02-12

بۆ ئاگاداری

ناوەندی ڕۆشنبیریی ئەدیبان و نووسەرانی کەلار
لە یەکەم چالاکی خۆیدا بە بەشداری ژمارەیەک تۆێژەر و مامۆستایانی زانکۆ و
شاعیران لە ناوەوە و دەرەوەی هەرێمی کوردستان دیداری (شیروانە)بۆ شیعر و
تۆێژینەوە بەڕێوەدەبات...
خۆشحاڵین بە ئامادە بوونتان.

ڕۆژانی ١٢-١٣/٢/٢٠٢٠
کات/ ١٠ی بەیانی
شوێن هۆڵی هونەر کەلار

ناوەندی ڕۆشنبیریی
ئەدیبان و نووسەرانی کەلار

باکووری کوردستان
- لە وان 4 سیاسەتمەداری کورد بە ناوەکانی یادیشان کارابولوک هاوسەرۆکی پێشووی هەدەپەی وان، دیلان یێلدز ئەندامی ئەنجومەنی ژنانی هەدەپە، سەعید کلچ و ئیبراهیم سونگور ئەندامانی کۆنگرەی کۆمەڵگای دیموکراتیک کە 10 شوبات ئازادکرابوون، جارێکیتر دەستگیرکران.[1]
- یەکینەکانی تۆڵەسەندنەوە، بەبۆنەی نزیکبوونەوەی ساڵیادی گەلەکۆمەی نێودەوڵەتی دژی عەبدوڵڵا ئۆجەلان ڕێبەری پەکەکە، لە چەندین شوێنی شاری ئامەد ئاڵای پەکەکە- یان هەڵواسی.[6]
- پۆلیسی تورک ئەم بەیانییە لە ناوەندی شاری ئاگری هەڵێکوتایە سەر چەندین ماڵ. ئەرسین ئەرینچیک سەرۆکی لقی سەندیکای کرێکارانی شۆڕشگێڕی تورکیا (DÎSK)، ئیسماعیل چیفتچی هاوسەرۆکی ناوچەی ناوەندیی هەدەپەی ئاگری، عومەر تاش بەڕێوەبەری هەدەپە لە ناوچەی ناوەندیی ئاگری، سەبری تاشدەمیر ئەندامی ئەنجومەنی گشتیی شار و حامید تاشدەمیر بەڕێوەبەری پێشووی بەدەپەی ئاگری دەستگیرکران. کەسە دەستگیرکراوەکان براون بۆ بەڕێوەبەریی ئاسایشی شارەکە و دەشوترێت ئەگەری ئەوە هەیە ژمارەی کەسە دەستگیرکراوەکان زۆر زیاترن.[1]
ڕۆژهەڵاتی کوردستان
- ئەسکەندەر لوتفی، ئەندامی ئەنجومەنی سێنفیی مامۆستایانی کوردستان مەریوان، لەلایەن دادگای گشتییەوە، بە دوو ساڵ زیندانی، مەحکووم کرا. ئەو حوکمە لەلایەن ساڵح نیکبەخت پارێزەکەی پشتڕاست کرایەوە و بە وتەی ناوبراو لە کاتی مووڵەتی یاساییە، بە نیسبەت ئەو حوکمە بەدواچوون دەکەین.[7]
- هێزە ئیتلاعاتییەکان هێرشیان کردە سەر ماڵی هاووڵاتییەک بە ناوی ئیبراهیم محەممەدی لە گەڕەکی حاجیئاوای سنە و ناوبرایان دەسبەسەر کرد. هێزە ئیتلاعاتییەکان پاش دەسبەسەرکردنی ئەو هاووڵاتییە کوردە، دەستیان بە شکاندنی دەرگا و پەنجەرەی ماڵەکەی کرد.[7]
باشووری کوردستان
- بە هۆی خراپی کەش و هەوا و بارینی بەفرێکی زۆر لە شارەکانی کوردستان، یارییەکانی گەڕی پازدەیەمی خولی نایابی تۆپی پێی کوردستان، کە بڕیار بوو سبەی و دوو سبەی ئەنجام بدرێت دواخرا.[4]
- بە ئامادەبوونی چەندین شاعیر و تۆێژەری هەرێمی کوردستان و دەرەوە دیداری شێروانە بۆ شیعر و تۆێژینەوە لە کەلار بەڕێوەدەچێت.[4]
- بەڕێوەبەرایەتی گشتی پەروەردە لە پارێزگای دهۆک ڕاگەیاند: بەهۆی بارینی بەفرێکی زۆر و دابەزینی پلەکانی گەرما، سبەینێ لە سەرجەم ناوەندەکانی خوێندن لە سنوری دهۆک پشووی فەرمی دەبێت.[2]
- بەڕێوەبەرایەتی گشتی سلێمانی ڕایگەیاند لەبەر سەلامەتی گیانی خوێندکاران و مامۆستایان و فەرمانبەران سبەی پێنجشەممە 2020-02-13 لەسەرجەم ناوەندەکانی سنووری بەڕێوەبەراتییەکەمان پشووە.[4]
- سکرتێری ئەنجوومەنی وەزیرانی هەرێمی کوردستان ڕایگەیاند، مامەڵەی کۆتایی دامەزراندنی مامۆستایانی گرێبەست دەستپێکردووە و نامەی دەستبەکاربوونیان نێردراوە بۆ وەزارەتی دارایی و بەڕێوەبەرایەتی گشتیی بودجە و میلاک.[3]
- لوقمان لەتیف لێپرسراوی ڕاگەیاندنی نەخۆشخانەی پێنجوێن ڕایگەیاند، بەهۆی ئە و شەپۆلە سەرمایەی کە ڕووی لە ناوچەکە کردوە و ئە و بەفرو بەستەڵەکەی کە هەیە لەماوەی ئەم دوو ڕۆژەدا نزیکەی 25 هاووڵاتی بەهۆی خزان و کەوتنەوە تووشی شکانی ئێسک و دەرچوون و درز و ئازار پێگەشتن بوون.[4]
- لە ڕێورەسمێکدا، ئەمرۆ پرۆسەی ئاڵوگۆڕی پۆست، لە نێوان پەخشان زەنگەنە ئەمینداری گشتی پێشووی ئەنجوومەنی

باڵای کاروباری خانمان و خانزاد ئەحمەد ئەمینداری گشتی نوێی ئەنجوومەن بەڕێوەچوو.[5]
ڕۆژئاوای کوردستان
- لە گوندێکی سنووری قامشلۆی ڕۆژئاوای کوردستان، هێرشکرایە سەر هێزەکانی ئەمەریکا و پێکدادان لەنێوان هێزەکانی ئەمەریکا و گوندنشینە عەرەبەکان ڕوویدا.[5]
دەرەوەی کوردستان
- ڕەجەب تەیب ئەردۆغان، سەرۆک کۆماری تورکیا ڕایگەیاند، دەتوانین تا کۆتایی ئەم مانگە سوپای سووریا لە ئیدلب دەربکەین و لە هەموو شوێنێکی سووریا هێرشبکەینە سەر ڕژێمی سووریا. ڕاشیگەیاند، سووریا و ڕووسیا لە هێرشەکانیان بەردەوامن و ئێمەش بێ دەنگ نابین بەرامبەر هیچ پێشێلکارییەک.[5]

تایبەتمەندییەکانی بابەت

پارت / لایەن: پارتی دیموکراتی گەلان - هەدەپە
پارت / لایەن: پارتی کرێکارانی کوردستان - پەکەکە
شار و شارۆچکەکان: ئاگری
شار و شارۆچکەکان: ئامەد
شار و شارۆچکەکان: پێنجوێن
شار و شارۆچکەکان: دهۆک
شار و شارۆچکەکان: سنە
شار و شارۆچکەکان: قامیشلۆ
شار و شارۆچکەکان: مەریوان
شار و شارۆچکەکان: وان
شار و شارۆچکەکان: کەلار (گەرمیان)
وڵات: باشووری کوردستان
وڵات: ڕۆژاوای کوردستان
وڵات: تورکیا
وڵات: یەکێتیی سۆڤیەتی پێشوو و ڕووسیا
QR Code:

سەرچاوەکان
[1] ماڵپەڕ | کوردیی ناوەڕاست | ماڵپەری ئەی ئێن ئێف نیوز - 2020-02-12
[2] ماڵپەڕ | کوردیی ناوەڕاست | ماڵپەری دواڕۆژ - 2020-02-12
[3] ماڵپەڕ | کوردیی ناوەڕاست | ماڵپەری ڕووداو - 2020-02-12
[4] ماڵپەڕ | کوردیی ناوەڕاست | ماڵپەری پۆک میدیا - 2020-02-12
[5] ماڵپەڕ | کوردیی ناوەڕاست | ماڵپەری کوردستان 24 - 2020-02-12
[6] ماڵپەڕ | کوردیی ناوەڕاست | ماڵپەری ڕۆژنیوز - 2020-02-12
[7] ماڵپەڕ | کوردیی ناوەڕاست | ماڵپەری کوردپا - 2020-02-12
کاتی تۆمارکردن: 2020-01-01
ناوی تۆمارکار: هاوڕێ باخەوان

بابەت: 35

2020-02-13

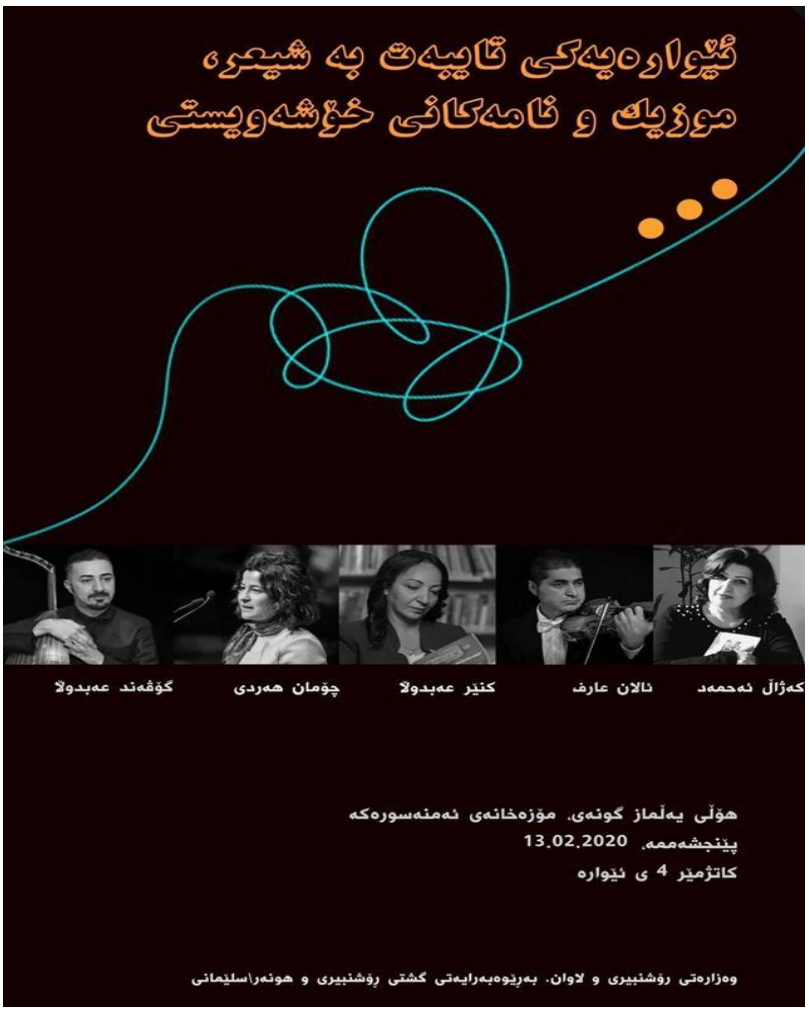

باکووری کوردستان

- بەهۆی باریني بەفرەوە ڕێگای نێوان سەدان گوند و شارۆچکە لە باکووری کوردستان گیراون.[3]
- هێزە تایبەتەکانی پۆلیس و دەستەی بەرەنگاربوونەوەی تیرۆر بەیانیی ئەمڕۆ هەڵیانکوتایە سەر ماڵی هاووڵاتیيان لە وان و دەرگای ماڵەکانیان شکاند و 17 هاووڵاتی و سیاسەتمەداریان دەستگیرکرد. بەپێی زانیارییە سەرەتاییەکان جەنگیز تەموی و ئەرهان بۆراک لە ناو کەسە دەستگیرکراوەکاندان. کەسە دەستگیرکراوەکان ڕەوانەی بەڕێوەبەرایەتیی ئاسایشی وان کراون.[1]
- لە چەند ناوچەیەکی وان پلەکانی گەرما گەیشتوونەتە 35 پلەی سەدی لەژێر سفر، بە و هۆیەشەوە ڕێگەی هەزاران گوند داخراوە.[6]

ڕۆژهەڵاتی کوردستان

- شادمان بەنی بەشەرخەڵکی شاری سنە، ئەندامی گرووپی شاخەوانیی چلچەمە لەلایەن هێزە ئیتلاعاتییەکانەوە، دەسبەسەر کرا. هێزە ئیتلاعاتییەکان بەبێ بەڵگەی یاسایی ئەو چالاکە مەدەنییەیان دەسبەسەر کردووە. ئەو چالاکە مەدەنییە، لە ڕێگای تەلەفوونەوە، بنەماڵەکەی خۆی لە دەسبەسەرکرانی لەلایەن هێزە ئیتلاعاتییەکانەوە ئاگادار کردوەتەوە.[8]

باشووری کوردستان

- شەوی ڕابردوو لە گەڕەکی بەهاری خانەقین، چەکدارانی داعش، پێشمەرگەیەک بەناوی حەیدەر ئیحسان غوڵام شەهید دەکەن و سێ برا و باوکیشی بریندار دەکەن، کەسێکی دیکەش هەر سەر بەو خێزانە، بەهۆی ڕوودواوەکە بریندار بووە.[6]
- بەهۆی بەفربارینەوە تەواوی قوتابخانەکانی سەربە وەزارەتی پەروەردە پشوویان وەرگرت.[3]
- بەگوێرەی بڕیارێکی وەزارەتی تەندروستی هەرێم، لەمەودوا هەناردەکردنی دەمامک لە هەرێمی کوردستانەوە بۆ وڵاتانی دەرەوە قەدەغەیە.[2]
- دوای ئەوەی چەند پێشمەرگەیەک ڤیدیۆیەکیان بڵاوکردەوە و ڕایانگەیاند کە لەنێو بەفر گیریانخواردووە و داوای بەهاناوەچوونیان دەکرد، فەرماندەیەکی پێشمەرگە ڕایگەیاند کە ڤیدیۆکە بە ئەنقەست بڵاوکراوەتەوە و ئەو ڕووداوە ڕاست نییە.[4]
- دوای هاتنی شەپۆلێکی سەرما و بەفربارین بۆ ناوچەکە، بەڕیاری حکومەتی هەرێمی کوردستان بڕی 10 ملیۆن لیتر نەوتی سپی بۆ سنووری پارێزگای دهۆک تەرخانکراوە و بڕیارە ئەمڕۆ بەشێکی بگاتە پارێزگاکە.[4]

- بەناونیشانی ئێوارەیەکی تایبەت بەشیعرو موزیک و نامەکانی خۆشەویستی لەسلێمانی بەبۆنەی ڕۆژی خۆشەویستیەوە بۆهەریەک لەشاعیران (کەژاڵ ئەحمەد، کنێر عەبدوڵلا و چۆمان هەردی) سازکرا.[5]
- لە هەولێر کۆنفرانسی عێراق، بۆ سەرژمێریی و ئامار دەستی بەکارەکانی کرد، کە لەژێر چاودێری سەرۆک وەزیرانی کاربەڕێکەری عێراق بەڕێوە دەچێت و ماوەی دوو ڕۆژ بەردەوام دەبێت. لە کۆنفرانسەکەدا وەزیری پلاندانانی عێراق ئاماژە بەوە دەدات، سەرژمێریی بە ڕێگای ئەلیکترۆنی ئەنجام دەدرێت.[6]
- حزبی شیوعی کوردستان لە شاری سلێمانی مەراسیمێکی بەبۆنەی ڕۆژی شەهیدی شیوعییەوە ڕێکخست و تێیدا بەئامادەبوونی کەسوکاری شەهیدان، یادی شەهیدانی شیوعی بەرز ڕاگیرا.[7]
- ئێوارەی ئەمڕۆ لە گەڕەکی شۆڕیجەی شاری کەرکووک، بە دەسپێشخەری کۆمیتەی ئازادی بۆ ئۆجالان، گردبوونەوەیەک دژی پیلانگێڕی سەر عەبدوڵلا ئۆجەلان لە 15-02-1999دا بەڕێوەچوو، کە بە خولەکێک وەستان بۆ ڕێزلێنان لە شەهیدان دەستپێکرد.[7]

ڕۆژئاوای کوردستان

- بەفر شاری قامیشلۆ و ناوچەکانی تری ڕۆژاوای کوردستانی گرتەوە.[3]
- دەوڵەتی تورک و چەتەکانی دوێنێ شەو هێرشیان کردە سەر گوندەکانی ئەریشیا، قاسمیيە و داودییە لە تلتەمر. شەڕڤانانی ئەنجوومەنی سەربازیی تلتەمر بە خێرایی و بە تووندی بەرەنگاریان بوونەوە و شەڕێکی قورس ڕووید‌ا. لەو شەڕەدا 13 چەتە کوژران و چەندین چەتەی تریش بریندار بوون. شەڕڤانان دەستیشیان بەسەر چەک و تەقەمەنی و جبەخانەی ئەو چەتانەدا گرت.[1]
- سەرچاوەیەکی سەربازی تورکیا، ڕایگەیاند، هێزەکانیان لە ناوچەکانی دەوروبەری حەسەکە پاشەکشێ پێکردووە. سەرچاوەکە ڕایگەیاندووە، دوای کوژرانی ئەندامێکی تیمی هەواڵگری تورکیا، ئە و بڕیارەیان دەرکردووە.[6]

دەرەوەی کوردستان

- کۆمپانیای هێڵی ئاسمانی تورکی ئەتڵەس گڵۆبەڵ دوای 18 ساڵ لە مایەپووچبوونی خۆی ڕاگەیاند و هەموو گەشتەکانیشی وەستاند.[6]

تایبەتمەندییەکانی بابەت

پارت / لایەن: حزبی شیوعی کوردستان

پارت / لایەن: دەوڵەتی ئیسلامی - داعش

شار و شارۆچکەکان: تەلتەمر

شار و شارۆچکەکان: حەسەکە

شار و شارۆچکەکان: خانەقین

شار و شارۆچکەکان: دهۆک

شار و شارۆچکەکان: سنە

شار و شارۆچکەکان: قامیشلۆ

شار و شارۆچکەکان: هەولێر

شار و شارۆچکەکان: وان

شار و شارۆچکەکان: کەرکووک

وڵات: باشووری کوردستان

وڵات: باکووری کوردستان

وڵات: ڕۆژاوای کوردستان

وڵات: تورکیا

QR Code:

سەرچاوەکان

[1] ماڵپەڕ | کوردیی ناوەڕاست | ماڵپەری ئەی ئێن ئێف نیوز - 13-02-2020
[2] ماڵپەڕ | کوردیی ناوەڕاست | ماڵپەری دواڕۆژ - 13-02-2020

[3] دیارینەکراو | کوردیی ناوەڕاست | تەواوی کەناڵەکانی ڕاگەیاندن
[4] ماڵپەڕ | کوردیی ناوەڕاست | ماڵپەڕی ڕووداو - 2020-02-13
[5] ماڵپەڕ | کوردیی ناوەڕاست | ماڵپەڕی پۆک میدیا - 2020-02-13
[6] ماڵپەڕ | کوردیی ناوەڕاست | ماڵپەڕی کوردستان 24 - 2020-02-13
[7] ماڵپەڕ | کوردیی ناوەڕاست | ماڵپەڕی ڕۆژنیوز - 2020-02-13
[8] ماڵپەڕ | کوردیی ناوەڕاست | ماڵپەڕی کوردپا - 2020-02-15
کاتی تۆمارکردن: 2020-01-01
ناوی تۆمارکار: هاوڕێ باخەوان

بابەت: 36

2020-02-14



باکووری کوردستان
- لە ساڵیادی پیلانگێڕی نێودەوڵەتی لەدژی عەبدوڵڵا ئۆجەلان لە ژمارەیەک شاری باکووری کوردستان و تورکیا ئۆپەراسیۆنی قڕکردنی سیاسی بەڕێوەبرا. ژمارەیەک بەڕێوەبەر و گەنجی هەدەپەیی دەستگیرکران.[1]
- پاش 5 ساڵ لە ئامەد بەفر باری.[1]
ڕۆژهەڵاتی کوردستان
- هێزە ئیتلاعاتییەکان لە شارستانی سەقز، لە ساڵڕۆژی گیانلەدەستدانی ڕەئووف شێخی، ئەندامی یەکێک لە حیزبە کوردییەکانی ئۆپۆزسیۆنی حکوومەتی ئێران، هێرشیان کردە سەر ماڵی بنەماڵەی ناوبراو و سێ کەس لە ئەندامانی بنەماڵەکەی بە ناوەکانی حامید شێخی، نەبی مەلاوەیسی و ئەیووب خانییان دەسبەسەر کرد. هێزە ئیتلاعاتییەکان لە کاتی دەسبەسەرکردنی ئەم سێ کەسەدا، بێڕێزییان بە ئەندامانی ئەو بنەماڵەیە کردووە.[4]
ڕۆژئاوای کوردستان
- دەوڵەتی داگیرکەری تورک لە گرێ سپی و تەل تەمر هێرشی کردە سەر شوێنی نیشتەجێی هاوڵاتیانی مەدەنی. بە هۆی هێرشەکەوە ژمارەیەک ماڵ سووتان.[1]
دەرەوەی کوردستان
- لە ڕێوڕەسمێکیدا لە تاران، ئەندامانی بنەماڵەی محەمەدی مامڵێ بە نوێنەرایەتی مەڵبەندی هونەریی مامڵێ، خەڵاتی هونەریی مامڵێ بۆ ساڵی 2020ی زایینییان پێشکەش بە هونەرمەندی کرماشانی، مامۆستا محەمەدڕەزا دارابی کرد.[3]
- وەزارەتی بەرگری تورکیا بڵاویکردەوە، 65 سەربازی سوپای سووریایان لە ئیدلب کوشتووە.[2]
- لە هێرشێکی مووشەکی ئیسرائیل، چوار ئەفسەری ئێرانی و سێ سەربازی سووری کوژران. ئاژانسی سانای فەرمی حکوومەتی سووریا بڵاویکردووەتەوە، سیستمی بەرگری سووریا ڕووبەڕووی هێرشێکی مووشەکی ئیسرائیل بوونەتەوە بۆ سەر وڵاتەکەیان

و ژمارەیەک مووشەکیان تێکشکاندووە. ئاماژە بەوەش کراوە، هێرشەکە درەنگانی شەوی ڕابردوو لە بەرزاییەکانی جۆلان ئەنجامدراوە.[2]

تایبەتمەندییەکانی بابەت

پارت / لایەن: پارتی دیموکراتی گەلان - هەدەپە
پارت / لایەن: پارتی کرێکارانی کوردستان - پەکەکە
شار و شارۆچکەکان: ئامەد
شار و شارۆچکەکان: تەلتەمر
شار و شارۆچکەکان: سەقز
شار و شارۆچکەکان: گرێ سپی
شار و شارۆچکەکان: کرماشان
وڵات: باکووری کوردستان
وڵات: ڕۆژاوای کوردستان
وڵات: ڕۆژهەڵاتی کوردستان
وڵات: ئێران
وڵات: تورکیا
QR Code:

سەرچاوەکان
[1] ماڵپەڕ | کوردیی ناوەڕاست | ماڵپەری ئەی ئێن ئێف نیوز - 2020-02-14
[2] ماڵپەڕ | کوردیی ناوەڕاست | ماڵپەری کوردستان 24 - 2020-02-15
[3] ماڵپەڕ | کوردیی ناوەڕاست | ماڵپەری کوردپا - 2020-02-15
[4] ماڵپەڕ | کوردیی ناوەڕاست | ماڵپەری کوردپا - 2020-02-16

کاتی تۆمارکردن: 2020-01-01
ناوی تۆمارکار: هاوڕێ باخەوان

بابەت: 37

2020-02-15

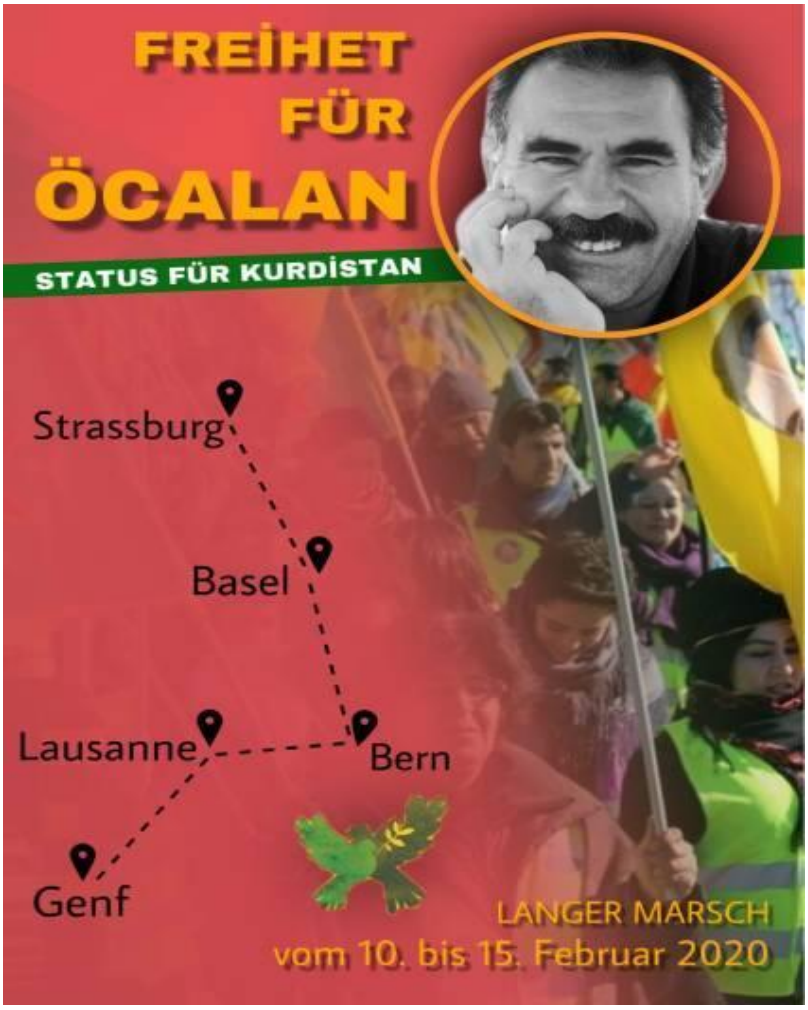

باشووری کوردستان
- لەسەر داوای کۆسرەت ڕەسوڵ عەلی کۆبوونەوەی ئەمڕۆی ئەنجومەنی سەرکردایەتی یەکێتی دواخرا و سەرپەرشتیاری کۆبوونەوەکەش دەڵێت، هەڤاڵ کۆسرەت ڕەسوڵ سەفەرێکی چەند ڕۆژی دەکات و تا ئەوکاتەی دەگەڕێتەوە کۆبوونەوەکان دوادەخرێن.[4]
- بۆ یەکەم جار لە شاری کەرکووک بارەگای یەکێتی کوردانی فەیلی کرایەوە.[1]
- لە سلێمانی و چەند شار و شارۆچکەیەکی تری باشوور، گەلەکۆمەی نێودەوڵەتی 15ی شوباتیان بەڕێپێوان شەرمەزار کرد.[6]
- ئەو پێشمەرگانەی لە چیای کۆدۆی شارەدێی حاجی ئۆمەران کە بەهۆی بەفرەوە گیریانخواردبوو و داوای بەهاناوەچوونیان دەکرد، یەکێکیان دەستگیرکرا و مووچەی ژمارەیەکیشیان ڕاگیرا.[2]
- ماوەی چوار ڕۆژە ڕێگەی زینی وەرتێ کە شارۆچکەکانی (سۆران، چۆمان، ڕواندز و ڕانیە) بەیەکەوە دەبەستێتەوە داخراوە و وادەی کردنەوەیان نادیارە.[2]
- بەیانی ئەمڕۆ لەکاتی نوێژی بەیانی لە مزگەوتێکی شاری هەولێر کەسێک هێرشدەکاتە سەر پیاوێکی بەسالاچوو و پۆلیسێک چەند چەقۆیەکیان لێدەدات، پۆلیسیش دەڵێت، هێرشکارەکە دەستگیرکراوە.[3]
- گرووپێکی 5 کەس بە 30 کیلۆ گرام ماددەی هۆشبەرەوە لەلایەن ئاسایشی دەروازەی ئیبراهیم خەلیلەوە دەستگیرکرا.[5]
ڕۆژئاوای کوردستان
- دەوڵەتی تورکی داگیرکەر و چەتەکانی بە چەکی قورس هێرشیان کردە سەر عەین عیسا و کامپی عەین عیسا.[1]
- سوپای داگیرکەری تورک و چەتەکانی بە ئۆبوس هێرشی کردە سەر دوو گوندی تەل تەمر.[1]
- بەبۆنەی ساڵیادی پیلانگێڕیی نێودەوڵەتی 15ی شوبات، کە تێیدا چەندین وڵاتی زلهێزی دونیا بەشداریان لە پیلانگێڕیی دژی عەبدوڵڵا ئۆجەلان کرد، بۆ ڕسواکردنی ئەو گەلەکۆمەیە، لە هەموو شارەکانی باکور و ڕۆژهەڵاتی سوریا دەڕابەی دوکانەکان داخران.[6]
دەرەوەی کوردستان
- مایک پۆمپێۆ، وەزیری دەرەوەی ئەمەریکا لە تویتێکدا سوپاسی مەسرور بارزانی، سەرۆکی حکوومەتی هەرێمی کوردستانی بۆ

پابەندبوونی حکوومەتی هەرێمی کوردستان لە پاراستنی دامەزراوە و هاوولاتییەکانیان لە هەرێمی کوردستان دەکات.[5]
- سەرچاوەیەکی دیپلۆماتکاری سەربازیی ڕووسی ڕایگەیاند، تورکیا لە ئیدلب لێشاوی هاوکارییە سەربازییەکانی بۆ چەکدارانی گروپی تەحریر الشام بەرەی نوسرەی پێشوو چڕکردووەتەوە.[5]
- جێگری سەرۆکی دەوڵەتی تورک جارێکی دیکە هەڕەشەی لە ڕژێمی سوریا کرد، کە تا کۆتایی ئەم مانگە بکشێنەوە بۆ پشت خاڵە چاودێرییەکانی سوپای تورک، بە پێچەوانەوە دژیان چەک بەکاردێنن.[6]

تایبەتمەندییەکانی بابەت

پارت / لایەن: یەکێتیی نیشتمانیی کوردستان
شار و شارۆچکەکان: تەلتەمر
شار و شارۆچکەکان: چۆمان (باڵەکایەتی)
شار و شارۆچکەکان: سلێمانی
شار و شارۆچکەکان: سۆران
شار و شارۆچکەکان: هەولێر
شار و شارۆچکەکان: ڕانیە (ڕاپەڕین)
شار و شارۆچکەکان: ڕواندز
شار و شارۆچکەکان: کەرکووک
وڵات: باشووری کوردستان
وڵات: ڕۆژاوای کوردستان
وڵات: تورکیا
وڵات: یەکێتیی سۆڤیەتی پێشوو و ڕووسیا
QR Code:

سەرچاوەکان
[1] ماڵپەڕ | کوردیی ناوەڕاست | ماڵپەڕی ئەی ئێن ئێف نیوز - 2020-02-15
[2] ماڵپەڕ | کوردیی ناوەڕاست | ماڵپەڕی دوارۆژ - 2020-02-15
[3] ماڵپەڕ | کوردیی ناوەڕاست | ماڵپەڕی ڕووداو - 2020-02-15
[4] ماڵپەڕ | کوردیی ناوەڕاست | ماڵپەڕی پوک میدیا - 2020-02-15
[5] ماڵپەڕ | کوردیی ناوەڕاست | ماڵپەڕی کوردستان 24 - 2020-02-15
[6] ماڵپەڕ | کوردیی ناوەڕاست | ماڵپەڕی ڕۆژنیوز - 2020-02-15
کاتی تۆمارکردن: 2020-01-01
ناوی تۆمارکار: هاوڕێ باخەوان

بابەت: 38

2020-02-16



باکووری کوردستان
- پۆلیسی تورک هەڵیانکوتایە سەر ماڵی ئەدیب کارچیک هاوسەرۆکی پێشووی هەدەپەی ناوچەی ئەسەنیورت. سەرەتا لە برازاکەی و براکەیاندا کە شێرپەنجەی هەیە و دواتر وتیان' ناونیشانمان هەڵە کردووە' و ماڵەکەیان بەجێهێشت.[1]
ڕۆژهەڵاتی کوردستان
- گروپێک لە زیندانیان سیاسی کورد کە بە بیانوی هاوکاریکردن لەگەڵ پەکەکە و پژاک لە زیندانەکانی ئێران سزادراون، لە بەرانبەر 21مین ساڵیادی پیلانگێڕیی نیودەوڵەتی لەدژی عەبدوڵڵا ئۆجەلان دەستیان بە مانگرتنی سمبولێک بۆ یەک ڕۆژ لە خواردن کرد.[1]
- لە خاڵی سیفری سنووری شاری نەوسود لە پارێزگای کرماشان، هێزە ئەمنییەکانی ئێران هێرشیان کردووەتە سەر گروپێک لە کۆڵبەران و لە ئەنجامی دەستڕێژی گوللەی ئەو هێزانە کۆڵبەرێک کوژراوە و هەشت کۆڵبەری دیکەش بریندارببوون. ئەو کۆڵبەرەی کوژراوە ناوی ئەحمەد سەحرایی تەمەن 24 ساڵ خەڵکی گوندی دشەی شاری پاوەیە و دوای ئەوەی بە بریندارى گەیەندراوەتە نەخۆشخانەی شاری پاوە، بەهۆی سەختیی برینەکەیەوە گیانی لەدەست داوە. ناوی ئەو کۆڵبەرانەش بریندارببوون، بریتین لە؛ جەبار محەمەدی، زاهد نوری، جەلال نوری، شاهد ئەداک، تاها سەلمانی، ڕەسول هۆشی و شادمان سەیدی، کە هەموویان خەڵکی گوندی کەلاشی جوانڕۆ لە پارێزگای کرماشانن، هەروەها عەزیم ئەمین زادە خەڵکی گوندی نرۆی سەربە شاری پاوە یەکێک دیکە لە بریندارەکانە.[6]
باشووری کوردستان
- لە کاتژمێر 5:30ی بەیانی دوێنێ 15-02-2020ەوە تا کاتژمێر 8ی بەیانیی ئەمڕۆ لە شاری هەولێر 4 کەس بە چەقۆ و گوللە کوژراون و 8 کەسی دیکەش بریندار بوون.[2]
- بەهۆی کەڵەکەبوونی بەفرێکی زۆرەوە ماوەی 12 ڕۆژە جموجۆڵی بازرگانی لە مەرزی کێلێی سەر بە شارۆچکەی پشدەر ڕاگیراوە، ئەوەش 500 شوفێر و دەیان کاسبکار و کۆڵبەری لەم کاتەدا بێکار کرووە کە لەو سنوورە بە فەرمی کاردەکەن.[6]
- بە فەرمانی وەزیری ناوخۆی عێراق، هێزێکی تایبەتی بەڕێوەبەرایەتیی نەهێشتنی تاوانی پارێزگای دیالە، بەڕێوەبەری شارۆچکەی گولاڵەی سەر بە شاری خانەقینیان دەستگیرکرد.[3]
- لە یادی ڕۆژی خۆشەویستیدا ناوەندی ڕۆشنبیری بۆشاعیرانی کوردستان لە سلێمانی ئێوارە کۆڕێکی بەناونیشانی (فێستیڤاڵی شیعر بۆ خۆشەویستی)، بۆ چەند شاعیرێک سازکرد، هاوکات چەند شاعیرێک خەڵاتی ڕێزلێنانیان پێ بەخشرا.[4]
- لەچەند ڕۆژی ڕابردوودا ئاراس فاروق جەبار کە گەنجێکی شاری سلێمانیە، لە وڵاتی سوید بە گوللە کوژراو بڕیاریشە ئەمشە و تەرمەکەی لە فڕۆکەخانەی سلێمانییەوە بگاتەوە دەست خانەوادەکەی.[4]
- دوای 16 ڕۆژ لە ڕفاندنیان، دوو برا لە ناوچەی داودەی سەر بە دەڤەری گەرمیان لە ژێر دەستی داعش ڕزگارکران و بە خانەوادەکەیان شادبوونەوە. ئەم دووبرایە بە ناوەکانی قانع و هێمن لە لایەن چەکدارانی داعشەوە ڕفێندرابوون و لەبەرامبەر 70 هەزار دۆلار داعش ئازادی کردوون.[5]
ڕۆژئاوای کوردستان
- بە هەزاران هاوڵاتی ناوچەی دێرک تەرمی 7 شەهیدی هێزەکانی سوریای دیموکراتیک-قەسەدە-یان لە گۆڕستانی شەهید خەبات دێرک بە خاک سپارد کە لە شوێن و ڕێکەوتی جیاوازدا لە ناوچە جیا جیاکانی باکور و ڕۆژهەڵاتی سوریا شەهید بوون.[1]
- وتەبێژی هێزەکانی سوریای دیموکرات (هەسەدە)، هەموو ئەو هەواڵانە بە ناڕاست و چەواشەکاریی دادەنێت کە بەشێک لە

میدیاکان باسی دەکەن دەربارەی بەشداریکردنی هێزەکانیان لە ئۆپراسیۆن و پێکدادانەکانی ئیدلب-دا.[2]
- دەوڵەتی داگیرکەری تورک لەگەڵ گروپە چەتەکانی، گوندەکانی ئەل هۆشان، کۆرپەلیک و ئەل خالدییەی سەر بە عەین عیسایان تۆپباران کرد.[1]
- لە ڕاگەێندراوێکیدا، بەڕێوەبەرایەتیی پەیوەندییەکانی دەرەوە لە بەڕێوەبەرایەتیی خۆسەر ڕەخنەی لە لێدوانەکانی فەیسەڵ میقداد گرت و بە هۆکارێک بۆ پەکخستنی هەوڵەکانی گفتوگۆی نیشتمانیی سووریا ناوبرد و ڕایگەیاند: پرۆژەی بەڕێوەبەرایەتیی خۆسەر، پرۆژەیەکی نیشتمانییە و هەرگیز هەڕەشە لە یەکپارچەیی خاکی سووریا و گەلەکەی ناکات.[3]

تایبەتمەندییەکانی بابەت

پارت / لایەن: پارتی دیموکراتی گەلان - هەدەپە
پارت / لایەن: پارتی ژیانی ئازاد - پژاک
پارت / لایەن: پارتی کرێکارانی کوردستان - پەکەکە
پارت / لایەن: دەوڵەتی ئیسلامی - داعش
پارت / لایەن: هێزەکانی سوریای دیموکرات - هـ. س. د
شار و شارۆچکەکان: جوانڕۆ
شار و شارۆچکەکان: خانەقین
شار و شارۆچکەکان: دێرک
شار و شارۆچکەکان: سلێمانی
شار و شارۆچکەکان: هەولێر
شار و شارۆچکەکان: ڕانیە (ڕاپەڕین)
شار و شارۆچکەکان: کرماشان
شار و شارۆچکەکان: کەلار (گەرمیان)
وڵات: باشووری کوردستان
وڵات: ڕۆژاوای کوردستان
وڵات: ڕۆژهەڵاتی کوردستان
وڵات: ئێران
وڵات: تورکیا
QR Code:

سەرچاوەکان
[1] ماڵپەڕ | کوردیی ناوەڕاست | ماڵپەری ئەی ئێن ئێف نیوز - 2020-02-16
[2] ماڵپەڕ | کوردیی ناوەڕاست | ماڵپەری دواڕۆژ - 2020-02-16
[3] ماڵپەڕ | کوردیی ناوەڕاست | ماڵپەری ڕووداو - 2020-02-16
[4] ماڵپەڕ | کوردیی ناوەڕاست | ماڵپەری پوک میدیا - 2020-02-16
[5] ماڵپەڕ | کوردیی ناوەڕاست | ماڵپەری کوردستان 24 - 2020-02-16
[6] ماڵپەڕ | کوردیی ناوەڕاست | ماڵپەری ڕۆژنیوز - 2020-02-16
کاتی تۆمارکردن: 2020-01-01
ناوی تۆمارکار: هاورێ باخەوان

بابەت: 39

2020-02-17

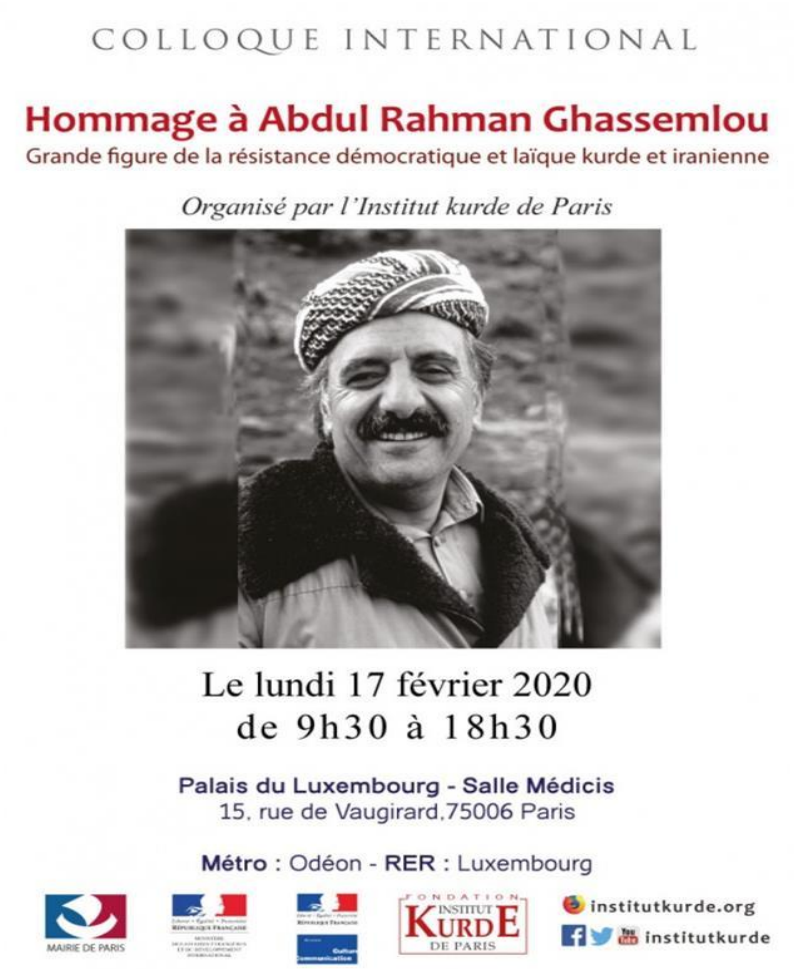

باکووری کوردستان
- دوای ئەوەی بەر لە چەند ڕۆژێک دەستگیر کرابوو، ئەمڕۆ لە دادگای قەرس سزای زیندانی بەسەر سیاسەتمەداری کورد مەحمود ئالناکدا سەپێندرا.[1]
ڕۆژهەڵاتی کوردستان
- دادگای ئینقلابی سنە سێ ساڵ زیندانیی بەسەر سیروان ئیبراهیمی، بەرپرسی لقی ئەنجومەنی فەرهەنگی- کۆمەڵایەتیی نۆژین لە شاری کامیاران سەپاند.[6]
باشووری کوردستان
- ئێوارەی ئەمڕۆ لەهۆڵی ڕۆشنبیریی شاری سلێمانی، مەراسیمێک بۆ یادکردنەوەی 9یەمین ساڵیادی خۆپیشاندانەکانی 17ی شوباتی ساڵی 2011ی باشوری کوردستان بەڕێوەچوو. بەشێک لە کەسوکاری شەهیدانی 17ی شوبات و خانەوادەی ڕۆژنامەنووسانی تیرۆرکراو و چالاکوانان و نوێنەرانی بەشێک لە لایەنە سیاسییەکان بەشداربیان لە مەراسیمەکەدا کردبوو.[5]
- جارێکی دیکە لێژنەی یاسایی پەرلەمانی کوردستان تاوتوێی پرۆژەی یاسای بەرەنگاربوونەوەی لەشفرۆشی لە هەرێمی کوردستان کردو بڕیاردەری لێژنەی داکۆکیکردن لە مافەکانی ئافرەتانیش دەڵێت: یاساکە ڕێگری لە زیادبوونی لەشفرۆشی لە هەرێم دەکات.[2]
- وەزیری تەندروستیی حکومەتی هەرێمی کوردستان ڕایدەگەیێنێت، تاوەکو ئێستا هیچ کەسێک لە کوردستان گومانی تووشبوون بە ڤایرۆسی کۆڤید-19 (کۆرۆنا)ی لێنەکراوە. بەڕێوەبەری ڕێکخراوی تەندروستیی جیهانیش لە عێراق دەڵێت، ژمارەی ڕۆژانەی حاڵەتەکانی تووشبوون بە ڤایرۆسەکە ڕوو لە کەمییە.[3]
- بەهۆی بارینی بەفری زۆر و کەمبوونەوەی ئاستی بینین، جموجۆڵی گەشتیاریی و بازرگانی لە دەروازەی سنووری حاجی ئۆمەران - تەمەرچیان ڕاگیرا و سەرپەرشتیاری کۆمەڵگای گومرگی حاجی ئۆمەران هۆشداری دەدات کە ئەمڕۆ بازرگان و گەشتیاران ڕوو لە دەروازەکە نەکەن.[4]
- دوانیوەڕۆی ئەمڕۆ ئاگر لە نهۆمی سێیەمی شوققەیەک لە شاری دهۆک کەوتەوە و بەهۆیەوە کچێکی تەمەن 28 ساڵان گیانی لەدەستدا، پۆلیسیش دەڵێت، هێشتا هۆکاری ئاگرکەوتنەوەکە ڕوون نەبووەتەوە.[3]
- ڕێکخراوی تەندروستی جیهانی 8 ئۆتۆمبێلی فریاکەوتن بۆ وەزارەتی تەندروستی کوردستان دابینەدەکات. بەڕێوەبەری

ڕێکخراوی تەندروستی جیهانی دەڵێت، دابیەکێتیی نیشتمانیی کوردستانردنی ئۆتۆمبێلەکان وەک هەوڵێکە بۆ هاوکاریکردنی زیاتری کوردستان لە ڕووبەڕووبوونەوەی نەخۆشییە گوازراوەکان و فریاکەوتنی دۆخە تەنگەتاوییەکان.[3]
- لەسەر پێشنیار و ڕاسپاردەی هەردوو وەزارەتی کارەبا و کشتوکاڵ و سەرچاوەکانی ئاوی هەرێمی کوردستان، ئەمڕۆ وەرزی گلدانەوەی ئاو لە بەندەوای دوکان دەستپێکرد.[4]
ڕۆژئاوای کوردستان
- سوپای داگیرکەری تورک گوندی قزەڵی سەر بە ناوچەی گرێ سپی و کۆگاکانی گەنمی لە گوندەکە تۆپباران کردووە. هێرشەکە لە کاتژمێر 18:50 بە کاتی ناوچەکە کراوەتە سەر گوندەکە و جگە لە ناوچە مەدەنییەکان، خاڵە سەربازییەکانی ڕژێمی سوریاش بوونەتە ئامانجی هێرشەکان.[1]
- دەوڵەتی داگیرکەری تورک و چەتەکانی کاتژمێر 22:20 هێرشیان کردە سەر گوندەکانی، مەراناز، مالکیە، شوارخا و کەلها شوارخای ناوچەی شەرای عەفرین و ناوچەی تەل ڕەفعەت و گوندەکانی شێخ عیسا، مەتهانا فەیسەڵ و جمێلێی شەهبا. لەبارەی هێرشەکان زانیاری زیاتر بەدەستنەهێناون.[1]
بە پێی زانیاریە خۆجێییەکان سوپای داگیرکەری دەوڵەتی تورک و 50 ئۆتۆمبێلی سەربازی و جبەخانەی لە گوندەکانی خربەت فارس، خربەت عەلۆ و ئەبو خەرزای باشووری گرێ سپی جێگیر کرد.[1]
دەرەوەی کوردستان
- وەرزشوانێکی کورد خەڵکی شاری ئیلام بە ناوی زەبیحو ئلا پوورشەیب توانی لە کێبڕکێی لیگی کاراتەی جیهانی کە لە وڵاتی ئیمارات بەڕێوە چوو، میدالی زێڕی ئەو کێبڕکێیە بەدەست بهێنێت.[6]
- سوپای تورکیا، بۆ بەهێزکردنی پێگە و زیادکردنی ژمارەی سەربازانی لە سنووری پارێزگای ئیدلب کاروانێکی دیکەی سەربازی ڕەوانەی ناوچەکە کرد. کاروانەکەی سوپای تورکیا پێکهاتووە لە (150) بارهەڵگری سەربازی، کە چەندین تانک و زرێپۆش و تۆپ و چەکی قورسیان بارکردبوو.[4]
- ناتۆ ڕایگەیاند، هیچ پشتیوانییەکی سەربازی سوپای توکیا ناکات، بۆ ئەنجامدانی ئۆپراسیۆنی سەربازی لە باکووری سووریا.[4]

تایبەتمەندییەکانی بابەت

شار و شارۆچکەکان: ئیلام
شار و شارۆچکەکان: پیرانشار - خانە
شار و شارۆچکەکان: چۆمان (باڵەکایەتی)
شار و شارۆچکەکان: دهۆک
شار و شارۆچکەکان: دوکان
شار و شارۆچکەکان: سلێمانی
شار و شارۆچکەکان: سنە
شار و شارۆچکەکان: عەفرین
شار و شارۆچکەکان: قارس
شار و شارۆچکەکان: گرێ سپی
شار و شارۆچکەکان: کامیاران
وڵات: باشووری کوردستان
وڵات: ڕۆژاوای کوردستان
وڵات: تورکیا
QR Code:

سەرچاوەکان
[1] ماڵپەڕ | کوردیی ناوەڕاست | ماڵپەری ئەی ئێن ئێف نیوز - 17-02-2020
[2] ماڵپەڕ | کوردیی ناوەڕاست | ماڵپەری دواڕۆژ - 17-02-2020
[3] ماڵپەڕ | کوردیی ناوەڕاست | ماڵپەری ڕووداو - 17-02-2020

[4] ماڵپەڕ | کوردیی ناوەڕاست | ماڵپەری کوردستان 24 - 2020-02-17
[5] ماڵپەڕ | کوردیی ناوەڕاست | ماڵپەری ڕۆژنیوز - 2020-02-17
[6] ماڵپەڕ | کوردیی ناوەڕاست | ماڵپەری کوردپا - 2020-02-17
کاتی تۆمارکردن: 2020-01-01
ناوی تۆمارکار: هاوڕێ باخەوان

بابەت: 40
2020-02-18



باکووری کوردستان
- شەوی ڕابردوو، لە ناوچەی توشبا لە وان بومەلەرزەیەک بە گوڕی 4.1 پلە بە پێوەری ڕێختەر ڕوویدا.[2]
ڕۆژهەڵاتی کوردستان
- هونەرمەند جەعفەری مامڵێ لە شاری مەهاباد بە خاک سپێردرا.[1]
- سێ زیندانیی لە زیندانی ناوەندیی شاری ورمێ، لەلایەن دادگای ئینقلابی ئەو شارە، بە تۆمەتی پێوەندیییدار بە ماددەی سڕکەر بە ئێعدام مەحکووم کرد. شوناسی ئەو سێ زیندانییە شاران تووفانی، ئەحمەد باشوو لە بەندی 14 و هەروەها هاووڵاتییەکی دیکە کە لە بەندی 15 دایە و شوناسی ڕوون نەبووەتەوە.[7]
- هاووڵاتییەکی کورد خەڵکی گوندی نەرگسڵەی ناوچەی چلچەمەی شاری دیواندەرە، لەلایەن هێزە لیباس شەخسییەکانەوە دەسبەسەر کرا و بۆ شوێنێکی نادیار ڕاگوێزرا. هەواڵنێری کوردپا، شوناسی ئەو هاووڵاتییە کوردەی فەرهاد مواردی ڕاگەیاندووە.[7]
باشووری کوردستان
- بە زۆرینەی دەنگ، هەریەک لە بافڵ تاڵەبانی و لاهور شێخ جەنگی بوونە هاوسەرۆکی یەکێتیی نیشتمانیی کوردستان.[1]
- سکرتێری مەکتەبی سیاسی پارتی دیموکراتی کوردستان، فازڵ میرانی، ڕایگەیاند، یەکێتی هەر بڕیارێک بدات و هەر کەس دەکاتە سەرۆک یان هاوسەرۆکی خۆی ئێمە پیرۆزبایی لێدەکەین.[5]
- ئەنجومەنی سەرکردایەتی یەکێتیی نیشتمانیی کوردستان بە کۆی دەنگ پەیڕەوی ناوخۆی یەکێتی پەسەندکرد.[1]
- هێزەکانی ئاسایشی گەرمیان بە هاوکاری هێزەکانی ئۆپراسیۆنی سلێمانی ئۆپراسیۆنێکیان بۆ سەر ناوچەی غەڕە و پەڵکانەی نێوان شاروچکەی کفری - خورماتوو ئەنجامدا و دوای ڕووبەڕووبوونەوە و تەقەکردن لەگەڵ چەند چەکدارێکی داعش، ئەمیرێک و دوو چەکداریان دەستگیرکران.[3]
- دوکاندارانی بازاڕی قەیسەرِی کەرکووک گردبوونەوە و داوای کردنەوەی بازاڕەکە و پێدانەوەی دوکانەکانیان کرد.[6]
- گوتەبێژی وەزارەتی تەندروستیی حکومەتی هەرێمی کوردستان، ڕایدەگەیێنێت مەسرور بارزانی سەرۆکی حکومەتی هەرێمی کوردستان، بودجەیەکی پێویستی بۆ ڕووبەڕووبوونەوەی کۆرۆنا تەرخانکرد.[4]
- 11 مامۆستای وانەبێژی کچ لە حاجی ئۆمەران دوای ئەوەی بۆ ماوەی چوار ڕۆژ بەفر لە شوێنی مانەوەیان دەرگای لەسەر داخستبوون و گیریان خواردبوو، ئەمڕۆ لەلایەن کەسوکاریان و چەند گەنجێکی ناوچەکەوە ڕزگار کران.[6]

ڕۆژئاوای کوردستان
- هاوڵاتیانی شاری حەسەکە و گوندەکانی تەرمی حسێن عەلی عید شەڕڤانی هێزەکانی ئەرکی خۆپاراستن و ئەحمەد مەنسور (شاهۆز حەسەکە) شەڕڤانی قەسەدەیان بە مەراسیمێک لە گۆڕستانی شەهید دژوار لە گوندی داودیە بەخاکسپارد.[2]
- دەوڵەتی داگیرکەری تورک گوندەکانی شێراوا، شەهبا و عەین عیسای تۆپباران کرد.[2]
- لە شاری قامیشلۆ تەقینەوە لەکۆگایەکی کۆکردنەوەی پلاستیکدا ڕوویدا و لەئەنجامی تەقینەوەکەدا دوو کەس گیانیان لەدەستدا. بە پێی زانیاریەکان تەقینەوەکە لەسەر ڕێگای لوێجای قامشلۆ ڕوویداوە. ناوی ئەو کەسانەی گیانیان لەدەستداوە بەم شێوەیەیە: فاروق سلێمانی 29 ساڵ و ڕاعد نایفی 24 ساڵ.[6]
دەرەوەی کوردستان
- عەبدوڵڵا گویل ڕایدەگەیەنێت، پرسی کورد سنووورەکانی تێپەراندووە و بووەتە پرسێکی نێودەوڵەتی.[5]
- سوپای نەتەوەیی لیبیا ڕایگەیاند لە نزیک ئاوەکانی ترابلوس هێرشیان کردووەتە سەر کەشتیەکی پڕ لە چەک و تەقەمەنی دەوڵەتی تورک و تێکیان شکاندووە.[6]

تایبەتمەندییەکانی بابەت

پارت / لایەن: پارتی دیموکراتی کوردستان
پارت / لایەن: دەوڵەتی ئیسلامی - داعش
پارت / لایەن: یەکێتیی نیشتمانیی کوردستان
شار و شارۆچکەکان: حەسەکە
شار و شارۆچکەکان: خورماتوو
شار و شارۆچکەکان: دیواندەرە
شار و شارۆچکەکان: سلێمانی
شار و شارۆچکەکان: قامیشلۆ
شار و شارۆچکەکان: مەهاباد
شار و شارۆچکەکان: وان
شار و شارۆچکەکان: ورمێ
شار و شارۆچکەکان: کفری
شار و شارۆچکەکان: کەرکووک
شار و شارۆچکەکان: کەلار (گەرمیان)
وڵات: باشووری کوردستان
وڵات: ڕۆژاوای کوردستان
وڵات: ڕۆژهەڵاتی کوردستان
وڵات: تورکیا
QR Code:

سەرچاوەکان
[1] دیارینەکراو | کوردیی ناوەڕاست | تەواوی کەناڵەکانی ڕاگەیاندن
[2] ماڵپەڕ | کوردیی ناوەڕاست | ماڵپەری ئەی ئێن ئێف نیوز - 2020-02-18
[3] ماڵپەڕ | کوردیی ناوەڕاست | ماڵپەری دواڕۆژ - 2020-02-18
[4] ماڵپەڕ | کوردیی ناوەڕاست | ماڵپەری ڕووداو - 2020-02-18
[5] ماڵپەڕ | کوردیی ناوەڕاست | ماڵپەری کوردستان 24 - 2020-02-18
[6] ماڵپەڕ | کوردیی ناوەڕاست | ماڵپەری ڕۆژنیوز - 2020-02-18
[7] ماڵپەڕ | کوردیی ناوەڕاست | ماڵپەری کوردپا - 2020-02-19
کاتی تۆمارکردن: 2020-01-01

ناوی تۆمارکار: هاوڕێ باخەوان

بابەت: 41

2020-02-19



باکووری کوردستان
- پۆلیسی تورک سەرلەبەیانی ئەمڕۆ هەڵیانکوتایە سەر ماڵی عەدنان ئۆرهان بەڕێوەبەری لقی ئامەدی کۆمەڵەی مافی مرۆڤ و کۆمسیۆنی ونبووەکان و دەستگیریان کرد. ئۆرهان بۆ بەڕێوەبەرایەتی پۆلیسی ئامەد گواستراینەوە.[1]
- لە ناوچەی باغلار و یەنیشەهیری ئامەد سەرلەبەیانی ئەمڕۆ پۆلیسی تورک هەڵیکوتایە سەر ماڵان. لە ئەنجامدا ڕۆژنامەنووس حەقی بۆڵتان و عەبدوڵڕەحمان عەلیچیچەک دەستگیرکران. بۆڵتان و عەلیچیچەک بۆ بەڕێوەبەرایەتی پۆلیسی ئامەد گواستراننەوە.[1]
- تەرمی ئەرهان ئولچەن گەریلای هەپەگە کە لە لیجە شەهید بوو، دوای 108 ڕۆژ، لە ژێر گەمارۆی پۆلیسی تورک بەخاکسپێردرا.[1]
- شەوی ڕابردوو لە شاروچکەی وێرانشار سەربە پارێزگای ڕووها شەڕ لەنێوان دوو گرووپ ڕوویدا و بەهۆیەوە کەسێک کوژرا و 13ی دیکەش بریندار‌بوون. شەڕەکە لە گەڕەکی گۆلباشی-ی وێرانشار بووە، سەرچاوە ئەمنییەکان دەڵێن، بەهۆکارێکی نادیار دەمەقاڵێ لەنێوان دوو گرووپدا ڕوویدا و دواتر دەمەقاڵێکە گەورە بووە و بوو بە شەڕەتەقە.[4]
ڕۆژهەڵاتی کوردستان
- ئەرسەلان شوکری بەڕێوەبەری گشتی ڕێگەوبانی پارێزگای ورمێ ڕایگەیاند کە ڕێگەی 265 گوندی ئەو پارێزگایە بەهۆی بەفرەوە داخراون و هەوڵی کردنەوەیان دەدرێت. شوکری ڕایگەیاند: 85 گوند لە پیرانشار، 61 گوند سەربە شاری ئورمیە، 25 گوند لە چاڵدران، 25 گوند لە سەردەشت، 20 گوند لە مەهاباد، 15 گوند لە خۆی، 15 گوند لە شنۆ، 14 گوند لە سەڵماس، سێ گوند لە ساین قەڵا و لە هەریەکە لە شارەکانی تێکاب و چایپارەش یەک گوند، ڕێگاکانیان داخراوە.[6]
باشووری کوردستان

- شەوی ڕابردوو لە گوندی چەخماخە، داعش 4 گەنجی کوردی بەناوەکانی (عەلی ئەحمەد دەروێش، لە دایکبووی 1998، مەحمود ئیبراهیم خورشید، لە دایکبووی 1995، ئەحمەد جاسم خزر، لە دایکبووی 1999 و مەریوان سیروان، لە دایکبووی 1995) شەهیدکردن و دوو کەسی دیکەش بریندارکردووە.[2]
- لە مەراسیمێکدا بە بۆنەی 31 ساڵەی شەهیدانی ئەشکەوتی داری خلە خەڵاتی سالانەی ئە و یادە بەخشرایە خانەوانەدەی شەهید مامە ڕیشە.[3]
- گۆڕێکی بە کۆمەڵ لەنێو یەکێک لە بیرەکانی شاروچکەی تەلەعفەردا دەدۆزرێتەوە، جیا لەو ڕوفاتانەی لەنێو ئەو بیرەدان، تەرمی نزیکەی 30 کوردی ئێزدیی تێدایە و بە گوتەی شایەتحاڵەکانیش سەرجەمیان گەنج بوون.[4]
- لە هۆڵی لوبنان لە شاری کەرکووک لەلایەن کۆمیتەی خانەوادەی شەهیدان مەڕاسیمێکی شکۆدار سازکرا بۆ بەرزڕاگرتنی یادی ئەو چوار شەهیدەی کە لە بەرخۆدانی سەرێکانی لە ڕۆژئاوای کوردستان شەهیدبوون. هەریەک لە شەهیدان(شەهید زەریان جودی، مەزلوم کۆبانی، ئارام کەرکووکی، ناڤدار کەرکووکی) لە بەرخۆدانی سەرێکانی دژی دەوڵەتی فاشستی تورک شەهید بوون.[1]
- مەسعود بارزانی پێشوازی لە عوسمان بایدەمیر، کەسایەتی و سیاسەتمەداری کورد کرد و گفتوگۆیان لەبارەی ڕەوشی گشتیی ناوچەکە و دواپین گۆڕانکارییە سیاسییەکان کرد.[4]

دەرەوەی کوردستان

- ئەمرۆ مەسرور بارزانی، لەگەڵ پاپای ڤاتیکان کۆدەبێتەوە و باسی پابەندبوونی هەرێمی کوردستان بە پێکەوەژیانی ئاییینی و هاندانی گفتوگۆی نێوان ئاینینەکان دەکات.[5]
- سوپای سووریا ناوچەیەکی سەربازی لەسەر سنووری پارێزگای ئیدلبی سووریا ڕادەگەیەنێت و ئە و ناوچەیە لە ڕۆژنامەنووسان و خەڵکی سڤیل قەدەغە دەکات.[5]
- تیپی تۆپی بالەی یانەی وەرزشی پێشمەرگەی سلێمانی لە 38مین پاڵەوانێتی بالەی یانەکانی عەرەبی کە لە ئێستادا یارییەکانی لە وڵاتی میسر و لە شاری قاهیرە بەڕێوە دەچێت، توانیان لە یەکەم تاقیکردنەوەی خۆیاندا سەرکەوتنێکی گرنگ بەدەست بهێنن پاش ئەوەی بە ئەنجامی 3 گێمی بێوەڵام لە تیپی بالەی یانەی سنجلی فەڵەستینی یان بردەوە.[5]

تایبەتمەندییەکانی بابەت

پارت / لایەن:	پارتی کرێکارانی کوردستان - پەکەکە
پارت / لایەن:	دەوڵەتی ئیسلامی - داعش
شار و شاروچکەکان:	ئامەد
شار و شاروچکەکان:	پیرانشار - خانە
شار و شاروچکەکان:	سلێمانی
شار و شاروچکەکان:	سەردەشت
شار و شاروچکەکان:	سەرێکانی
شار و شاروچکەکان:	سەڵماس
شار و شاروچکەکان:	شنۆ
شار و شاروچکەکان:	مەهاباد
شار و شاروچکەکان:	ورمێ
شار و شاروچکەکان:	ڕوحا
شار و شاروچکەکان:	کەرکووک
وڵات:	باشووری کوردستان
وڵات:	ڕۆژاوای کوردستان
وڵات:	ڕۆژهەڵاتی کوردستان
وڵات:	تورکیا
وڵات:	لوبنان
QR Code:	

سەرچاوەکان
[1] ماڵپەڕ | کوردیی ناوەڕاست | ماڵپەری ئەی ئێن ئێف نیوز - 2020-02-19
[2] دیارینەکراو | کوردیی ناوەڕاست | تەواوی کەناڵەکانی ڕاگەیاندن
[3] ماڵپەڕ | کوردیی ناوەڕاست | ماڵپەری دواڕۆژ - 2020-02-19
[4] ماڵپەڕ | کوردیی ناوەڕاست | ماڵپەری ڕووداو - 2020-02-19
[5] ماڵپەڕ | کوردیی ناوەڕاست | ماڵپەری کوردستان 24 - 2020-02-19
[6] ماڵپەڕ | کوردیی ناوەڕاست | ماڵپەری ڕۆژنیوز - 2020-02-19
کاتی تۆمارکردن: 2020-01-01
ناوی تۆمارکار: هاوڕێ باخەوان

بابەت: 42

2020-02-20



باکووری کوردستان
- پارێزەرانی عەبدوڵڵا ئۆجەلان ڕێبەری پەکەکە بۆ چاوپێکەوتن لەگەڵیدا سەردانی داواکاری گشتیی کۆماریيان لە بورسا کرد.[1]
ڕۆژهەڵاتی کوردستان
- جاوید ڕەحمان، ڕێپۆرتێری تایبەتی ڕێکخراوی نەتەوە یەکگرتووەکان لە کاروباری مافی مرۆڤ لە ئێران، لە ڕاپۆرتی خۆیدا سەبارەت بە ئێران ڕایگەیاندووە کە نیوەی زیندانییانی سیاسی کە بە تۆمەتی هەوڵدان دژی تەناهیی نەتەوەیی دەسبەسەر کراون، کوردن و لە ماوەی 8 مانگی یەکەمی ساڵی 2019دا زیاتر لە 352 هاوواڵتیی کورد دەسبەسەر کراون.[8]
- پەریسا سەیفی خەڵکی کامیاران، هونەرمەند و چالاکی مەدەنیی کورد بە هۆی ناچێگیربوونی باری تەندروستی ڕەوانە نەخۆشخانە کرا. ئەو چالاکە مەدەنییە، لە 12هەمین ڕۆژی مانگرتنی خۆیدا لە ناوەندی چاکسازی و پەروەردە (کانون اصلاح و تربیت) بەهۆی خراپیی باری تەندروستی، ڕەوانەی نەخۆشخانەی تەوحیدی شاری سنە کرا. بە وتەی سەرچاوەیەکی ئاگادار، پزیشکەکان باری تەندروستیی ئەو ژنە چالاکە مەدەنییە کوردەیان ناڵەبار ڕاگەیاندووە.[8]
باشووری کوردستان
- بەهۆی بارانباریی زۆرەوە، لافاو لە چەند شوێنێکی شاری هەولێر دروستبوو و ئاستەنگیی زۆری بۆ هاتوچۆ دروستکرد.[1]
- یەکەمین پێشانگای بەهرەمەند شیرین جەمال لە گەلەری ئازاد شەوقی کرایەوە.[5]
- وتەبێژی یادی 32 ساڵەی کیمبارانی هەڵەبجە ئاماژە بەوە دەکات جیاواز لە ساڵانی ڕابوردوو کە یادەکە لە هۆڵ و شوێنە داخراوەکاندا دەکرایەوە، بەڵام ئەمساڵ بڕیارماندا کە لەسەر مەزاری شەهیدان یادەکە بکەینەوە.[3]
- سەرپەرشتیاری کۆبوونەوەکانی سەرکردایەتی یەکێتی ڕایگەیاند: ئەو لێژنەیەی بۆ ئامادەکردنی سەرنج و تێبینییەکان لەسەر پڕۆگرام دیاریکراوە کارەکانی خۆی تەواوکردووە هەفتەی داهاتووش دەنگی لەسەر دەدرێت، وەفدی یەکێتیش لەبەغدا لەگەڵ لایەنە عیراقییەکان و سەرۆک وەزیرانی ڕاسپێردراو کۆبوونەتەوەو لەسەر دیاریکردنی کاندیدی پۆستە وەزارییەکانیش فراکسیۆنە

کوردستانییەکان پەیامی هەرێمیان پێگەیاندوە.[5]
- لەلایەن هێزە ئەمنیەکانی کەرکووکەوە سێ کەس دەستگیرکران بەتۆمەتی تێوەگلانیان لەهێرشەکەی سەر گوندی چەخماخە.[3]
- وەزیری هەرێم بۆ کاروباری ناوچە کوردستانییەکان دەڵێت: لە کۆبوونەوەمان لەگەڵ وەزیری بەرگری ئیتاڵیا بە سەرۆکایەتی سەرۆکی حکومەت، وەزیری بەرگری ئیتاڵیا دووپاتیکردەوە کە هاوکارییەکانیان بۆ هەرێمی کوردستان و وەزارەتی پێشمەرگە بەردەوام دەبێت و هاوکات باس لە مەترسییەکانی داعشیش کرا.[3]
- لە ڕووداوێکی تەقەکردندا، لە ناوبازاڕی چەکفرۆشەکانی شارۆچکەی چەمچەماڵ، دوو هاوڵاتی بریندارببوون، تەقەکەرەکەش بەرە و جێگایەکی نادیار هەڵهاتووە.[7]
- چەکدارانی داعش گەنجێکی دانیشتووی خانەقینیان بە 50 هەزار دۆلار ئازادکرد کە یەکێکە لەو حەوت کەسەی داعش لە ماوەی ڕابردوودا ڕفاندنی.[4]
- بە بەشداریی شەش وەزارەت و دەستەی گەشتوگوزار و فەرمانگەی میدیا و زانیاریی ئەنجوومەنی وەزیرانی هەرێمی کوردستان، هەڵمەتێک بۆ بەرەنگاربوونەوەی ڤایرۆسی کۆرۆنا لە هەرێمی کوردستان دەستپێدەکات، تێیدا قسە لەسەر خۆپاراستن و میکانیزمی بەرەنگاربوونەوەی ڤایرۆسی کۆرۆنا لە هەرێمی کوردستان دەکرێت.[4]
- عوسمان بایدەمیر سەردانی یەکێتی و گۆڕی مام جەلال و بزووتنەوەی گۆڕان و گۆڕی نەوشیروان مستەفا دەکات لە سلێمانی.[1]
- دژی ڕوخانی دوکانەکانیان کاسباران و دوکاندارەکانی گەڕەکی باروتخانەی شاری کەرکووک خۆپیشاندانیان ئەنجامدا و ڕێگەی سەرەکی نێوان گەڕەکی ئازادیی و ڕەحیماوایان داخست، داوای قەرەبوو کردنەوەیان کرد.[7]
- کۆمەڵەی هێڤی بۆپشتیوانی قوربانیانی جەنگ خەڵاتی 40 خوێندکاری یەکەمی لەسەر ئاستی ئامادەیی کوێستانی لە شاری کەرکووک کرد.[2]
- خاوەن زەویپەکانی گەرەکی هەشتی حەسارۆک لەشاری هەولێر، لەلای داواکاری گشتی سکاڵایان لەسەر سەرۆکی حکومەتی هەرێمی کوردستان تۆماکرد، لەبەر ئەوەی 17 ساڵە خزمەتگوزارپی نەبراوە بۆ گەڕەکەکانیان.[7]
- بەهۆی دارمانی شاخێک لە سنووری شارۆچکەی شەقڵاوە ڕێگەی دەیان گوند لە سەرکەندی خەیلانییان داخرا و هاتوچۆی گوندنشینان لە و ڕێگەیەوە پەکی کەوتووە.[6]

دەرەوەی کوردستان
- شەوی ڕابردوو، لە شاری هاناو لە وڵایەتی فرانکفۆرتی ئەڵمانیا لە 2 شوێنێدا هێرشی چەکداری ئەنجامدرا و بەو هۆیەوە 11 کەس کوژران. سەرچاوەکان باس لەوەدەکەن زۆربەی ئەو کەسانەی کوژراوان کوردن و خەڵکی باکوور و ڕۆژاوای کوردستانن.[1]
- پۆلیسی ئەڵمانیا بڵاویکردەوە، ئەو دوو چەکدارەی لە دوو شوێنی نێرگەلەکێشان لە شاری هاناو نزیک لە شاری فرانکفۆرت 11 کەسی کوشتووە، لە ماڵەکەی خۆی بە کوژراوی لەگەڵ تەرمێکی دیکە دۆزراوەتەوە و زۆربەی قوربانییەکانیش کوردن.[6]
- لە دژی هاوسەرۆکانی گشتیی هەدەپە پەروین بوڵدان و سەزای تەمەڵی و 4 پەرلەمانتاری تری هەدەپە سکاڵا درایە سەرۆکایەتیی پەرلەمانی تورکیا.[2]
- دوای ئەوەی ئەردۆغان هەڕەشەی هێرش و داگیرکەریی بۆ سەر ئیدلب کرد، ئەمریکا و بەریتانیا و ئەڵمانیا لە ئەنجوومەنی ئاسایشی نەتەوە یەکگرتووەکانەوە داوایان لە سوریا کرد ئۆپراسیۆنی ئیدلب ڕابگرێت.[2]
- دوای ئەوەی ئێران ڕایگەیاند، دوو حاڵەتی مردن بە ڤایرۆسی کۆرۆنا لە شاری قوم تۆمارکراوە، چالاکوانانی عێراق لە تۆڕە کۆمەڵایەتییەکان هەڵمەتێکیان بۆ داخستنی سنووورەکان بە ڕووی ئە و وڵاتە دەستپێکردووە.[6]
- کۆنفیدراسیۆنی کۆمەڵگا کوردستانییان لە ئەلمانیا -(KON-MED)، کۆمەڵگای ئیسلامی کوردستان (CÎK)، فیدراسیۆنی کۆمەڵەی کارکەرانی دیموکراتیک- (DÎDF) و پارتی گەلانی دیموکراتیک-(HDP) لە بارەی هێرشە ڕەگەزپەرەستانەکەی شاری هاناوی ئەلمانیا لێدوانێکیان بڵاو کردەوە. کۆنفیدراسیۆنی کۆمەڵگا کوردستانییان لە ئەلمانیا -(KON-MED) لە لێدوانەکەیدا ڕایگەیاند، خانەوادە کوردەکان لەگەڵ چەندین کەسی دیکە لە ئێستادا لە بەر دەرگای ناوەندی کلتوری کورد کۆ بووەنەتەوە و ئازارەکانیان هاوبەشی پێدەکەن. (KON-MED) بانگەوازیی ئەوەی کرد کە لە کاتژمێر 18:00 گەل و ڕێکخراوەکان لە هاناو کۆ ببنەوە و ڕاشیگەیاند لەوێ ڕێپێوانێک بەڕێوە دەچێت.[2]
- وەزارەتی گواستنەوەی عێراق ڕایگەیاند کە سەرجەم گەشتە ئاسمانیەکانی کۆمپانیای گەشتە ئاسمانییەکانی عێراق بۆ ئێران و بەپێچەوانەشەوە ڕاگیرا ئەوەش بەهۆی ئاشکرابوونی چەند توشبوویەک بە ڤایرۆسی کۆرۆنا لە ئێراندا.[3]
- وەزارەتی بەرگریی تورکیا کۆژرانی دوو سەرباز و بریندارببوونی پێنج سەربازی دیکەی لە ئیدلب ڕاگەیاند و دەڵێ، لە وەڵامدا چەند پێگەیەکی سوپای سووریایان بۆردوومانکردووە.[4]
- وەزارەتی بەرگریی ڕوسیا ڕایگەیاند، کە فڕۆکەکانیان تانکێک، شەش پانزێر و پێنج ئۆتۆمبێلی سەربازیی چەتەکانی سەر بە تورکیایان لە ئیدلب لەناوبردووە و بانگەوازیی لە تورکیاش کرد، کە هاوکارییکردنی تیرۆر ڕابگرێت.[7]

تایبەتمەندییەکانی بابەت

پارت / لایەن: بزووتنەوەی گۆڕان
پارت / لایەن: پارتی دیموکراتی گەلان - هەدەپە
پارت / لایەن: پارتی کرێکارانی کوردستان - پەکەکە
پارت / لایەن: دەوڵەتی ئیسلامی - داعش
پارت / لایەن: یەکێتیی نیشتمانیی کوردستان
شار و شارۆچکەکان: چەمچەماڵ
شار و شارۆچکەکان: خانەقین
شار و شارۆچکەکان: سلێمانی
شار و شارۆچکەکان: سنە
شار و شارۆچکەکان: شەقڵاوا (خۆشناوەتی)
شار و شارۆچکەکان: هەولێر
شار و شارۆچکەکان: هەڵەبجە
شار و شارۆچکەکان: کامیاران
شار و شارۆچکەکان: کەرکووک
وڵات: باشووری کوردستان
وڵات: ئێران
وڵات: ئەمریکا، ویلایەتە یەکگرتووەکان
وڵات: ئەڵمانیا
وڵات: تورکیا
وڵات: شانشینی یەکگرتوو (بەریتانیا)
QR Code:

سەرچاوەکان
[1] دیارینەکراو | کوردیی ناوەڕاست | تەواوی کەناڵەکانی ڕاگەیاندن
[2] ماڵپەڕ | کوردیی ناوەڕاست | ماڵپەڕی ئەی ئێن ئێف نیوز - 2020-02-20
[3] ماڵپەڕ | کوردیی ناوەڕاست | ماڵپەڕی دواڕۆژ - 2020-02-20
[4] ماڵپەڕ | کوردیی ناوەڕاست | ماڵپەڕی ڕووداو - 2020-02-20
[5] ماڵپەڕ | کوردیی ناوەڕاست | ماڵپەڕی پوک میدیا - 2020-02-20
[6] ماڵپەڕ | کوردیی ناوەڕاست | ماڵپەڕی کوردستان 24 - 2020-02-20
[7] ماڵپەڕ | کوردیی ناوەڕاست | ماڵپەڕی ڕۆژنیوز - 2020-02-20
[8] ماڵپەڕ | کوردیی ناوەڕاست | ماڵپەڕی کوردپا - 2020-02-20
کاتی تۆمارکردن: 2020-01-01
ناوی تۆمارکار: هاوڕێ باخەوان

بابەت: 43

2020-02-21



باکووری کوردستان
- 9 سیاسەتمەداری هەدەپە کە یەکێکیان موتلو ئوزتورک هاوسەرۆکی هەدەپەی شیشلییە، دوای 5 مانگ لەبەندکردن ئازادکران.[6]
- کۆنفرانسی پلاتفۆرمی زمانی کوردی کە پارتە سیاسیەکان پێکیانهێناوە بە دروشمی'زمانمان ناسنامەیە، زمانمان هەبوونمانە' لە هۆتێلێکی ناوچەی سووری ئامەد دەستپێکرد.[6]
رۆژهەلاتی کوردستان
- هەڵبژاردنی 11مین خولی پەرلەمانی ئێران لە 55 هەزار بنکەی دەنگدان لەو ئێران و رۆژهەلاتی کوردستان دەستپێکرد. سەرچاوەکان باس لە ساردبی پرۆسەی دەنگدان دەکەن بەهۆکاری باوەڕنەبوونی خەڵک بە هەڵبژاردن و هەروەها ترسی ڤایرۆسی کۆرۆناش هۆکارێکی تری بەدەنگنەچوونی خەڵکە بۆ هەڵبژاردن.[1]
- ژمارەیەک لە زیندانییانی زیندانی ناوەندیی شاری سنە، 11یەمین خولی هەڵبژاردنی مەجلیسیان بایکوت کرد و داوا لە هەموو خەڵک دەکەن بەشداری لەو هەڵبژاردنەدا نەکەن. ئەو زیندانییانە لە نامەیەکدا بۆ بەرپرسانی زیندانی سنە ڕایانگەیاندووە: دەنگ نادەین و لە چوون بۆ سەر سندووقی دەنگدان خۆمان دەبوێرن. ئەو زیندانییانە هەروەها پێداگریان لە سەر ئەوە کردووەتەوە: هەر دەنگێک بێڕێزی بە خوێنی شەهیدانی ڕێگای ئازادییە.[5]
باشووری کوردستان
- مەسعود بارزانی لە چاوپێکەوتنێکدا ڕایدەگەیەنێت: لە پرسی ڕیفراندۆمدا ویلایەتە یەکگرتووەکان هەڵیخەڵەتاندین و لایەنگری بۆ دەسەڵاتدارێتی بەغدا کرد لەجیاتی بێلایەنی کە بەڵێنیدابوو و دەشڵێت: کەرکووک لەژێر سایەی داگیرکاری سەربازییدایە و ناکرێت تاسەر قبوڵبکرێت.[2]
- بەهۆی مەترسی بڵاوبوونەوەی ڤایرۆسی کۆرۆنا هاتوچۆی گەشتیاری و بازرگانی لە سەرجەم مەرزەکانی هەرێم لەگەڵ کۆماری ئیسلامی ئێران داخرا و بەرپرسێکی یەکێک لە مەرزەکانیش دەڵێت: تەنها گەشتیارانی ئێرانی دەتوانن بگەڕێنەوە وڵاتەکەیان و بە پێچەوانەوەش عێراقیەکان دەتوانن بگەڕێنەوە.[2]
- دوای چوار ڕۆژ لە زیندانیکردنی، شەوی ڕابووردوو یەعقوب یوسف، بەڕێوەبەری شارەدێی جەلەولا بەکەفالەت ئازادکرا تاوەکو ڕۆژی دادگاییکردنی.[2]
- بەڕێوەبەری فرۆکەخانەی نێودەوڵەتی سلێمانی ڕایگەیاند، کە ڕێگری لە هاتنە ناوەوە گەشتیارانی ئێرانی دەکرێت.[3]
- کاروان گەزنەیی ئەندامی پەرلەمانی کوردستان ڕایدەگەیەنێت: باوکی ئەو مندالانەی لەلایەن چەند کەسێکەوە دەستدرێژی سێکسی کراوەتەسەر لەژێر فشار و هەڕەشەدایە و دەشڵێت: وەک فراکسیۆنی یەکێتی بە شێوەیەکی یاسایی وردبینی و بەدواداچوون دەکەین و تاوانبار دەبێت بە سزای خۆی بگات.[2]
- سەمیر هەورامی، وتەبێژی قوباد تاڵەبانی جێگری سەرۆک وەزیرانی هەرێم لە ڕاگەیەنراوێکدا ئاشکرایکرد: سەبارەت بە تاوانی قێزەونی دەستدرێژی کردنەسەر کچێکی تەمەن 7 ساڵان کە وێڕدانی هەموومانی بریندارکرد، بەڕێز قوباد تاڵەبانی جێگری سەرۆک وەزیران بەدواداچوونی بۆ دۆسیەکە کردووە و لەلایەن بەڕێز پارێزگاری هەولێر و لایەنە پەیوەندیدارەکانی دیکەوە دڵنیا کراوەتەوە کە ڕێکاری یاسایی پێویست گیراوەتەبەر.[2]
- جێگری بەڕێوەبەری گشتی تۆندوتیژی دژی ژنان ڕایدەگەیەنێت: بەدواداچوون بۆ دۆسیەی دەستدرێژی سێکسی کچە حەوت ساڵانەکە دەکەن و لەگەڵ دادگا کۆدەبنەوە.[2]
- وەزارەتی ناوخۆی حکومەتی هەرێمی کوردستان داوا لە هاوواڵتیانی هەرێمی کوردستان دەکات، گەشتەکانیان بۆ کۆماری

ئیسلامی ئێران تا کاتێکی نادیار دوابخەن.[4]
- لە پێشانگایەکدا لە شاری سلێمانی، بە ڕەنگەکان وێنەی ئازایەتی تێکۆشەرانی هەر چوار پارچە نمایش کرا. پێشانگای شێوەکاری پێشمەرگە پێکهاتووە لە بەرهەمی 53 هونەرمەند، کە خەڵکی هەر چوار پارچەی کوردستانن، لەناویاندا 25 شێوەکاری ژن و 28 شێوەکاری پیاو بەشداربیان تێدا کردووە. لە پێشانگاکە وێنەی کەسایەتییە ناوداراکانی هەر چوارپارچەی کوردستان و پێشمەرگە و شەڕڤانان نمایش کراون، کە لە هەر یەک لەو وێنانە ڕەنگە جیاوازەکان و پارچەی جلوبەرگی کوردی تێکەڵاو بە وێنەکان بە کارهاتوون.[8]
- لە کۆنفرانسێکی ڕۆژنامەنووسیدا، دەستەیەک لە شارەزایانی زمانی کوردی، دامەزراوەی ئەکادیمیای نیشتمانی زمانی کوردیان ڕاگەیاند.[4]
دەرەوەی کوردستان
- ئاژانسی ئانادۆڵ لە زاری بەرپرسێکی ئەمەریکی بڵاویکردووەتەوە؛ ئەنقەرە داوای لە ئەمەریکا کردووە، سیستمی مووشەکی پاتریۆت لەسەر سنووورەکانی لەگەڵ سووریا جێگیر بکات.[4]
- لە ئەمریکا کۆنفرانسی دادپەروەری بۆ کورد بەڕێوەچوو، لە کۆنفرانسەکەدا کاریگەرترین کەسایەتییەکانی ئەمریکا و ئەوروپا بەشداربوون؛ ئامانجی سەرەکییان دۆزینەوەی ڕێگەیەک بوو کە وابکەن ئیدارەی دۆناڵد ترەمپ جارێکی دیکە پشت لە کورد نەکات و وەکو ڕۆژئاڤا، ئەمریکا لەناکاو پشت لە باشووی کوردستانیش نەکات.[7]

تایبەتمەندییەکانی بابەت

پارت / لایەن: پارتی دیموکراتی گەلان - هەدەپە
شار و شارۆچکەکان: ئامەد
شار و شارۆچکەکان: خانەقین
شار و شارۆچکەکان: سلێمانی
شار و شارۆچکەکان: سنە
شار و شارۆچکەکان: هەولێر
شار و شارۆچکەکان: کەرکووک
وڵات: باشووری کوردستان
وڵات: ئێران
وڵات: ئەمریکا، ویلایەتە یەکگرتووەکان
وڵات: تورکیا
QR Code:

سەرچاوەکان
[1] دیارینەکراو | کوردیی ناوەڕاست | تەواوی کەناڵەکانی ڕاگەیاندن
[2] ماڵپەڕ | کوردیی ناوەڕاست | ماڵپەری دواڕۆژ - 2020-02-21
[3] ماڵپەڕ | کوردیی ناوەڕاست | ماڵپەری پوک میدیا - 2020-02-21
[4] ماڵپەڕ | کوردیی ناوەڕاست | ماڵپەری کوردستان 24 - 2020-02-21
[5] ماڵپەڕ | کوردیی ناوەڕاست | ماڵپەری کوردپا - 2020-02-21
[6] ماڵپەڕ | کوردیی ناوەڕاست | ماڵپەری ئەی ئێن ئێف نیوز - 2020-02-21
[7] ماڵپەڕ | کوردیی ناوەڕاست | ماڵپەری ڕووداو - 2020-02-21
کاتی تۆمارکردن: 2020-01-01
ناوی تۆمارکار: هاورێ باخەوان

بابەت: 44

2020-02-22



باکووری کوردستان

- پۆلیسی تورک لە چوارچێوەی لێپرسینەوەی داواکاری کۆماری مێرسین ئەمڕۆ هەڵیکوتایە سەر زۆر ماڵ. پۆلیس کاتێک هەڵیانکوتایە سەر ماڵی ئەندامانی هەدەپە، هەموو شتێکیان تێکەڵ کرد و دەستیان بەسەر ئامێری دیجیتاڵیدا گرت. لە ئۆپەراسیۆنەکەدا فەیزا کایا هاوسەرۆکی ناوچەی ئاکدەنیزی هەدەپە، جەبار کارابەگ هاوسەرۆکی ناوچەی تۆرۆسلاری هەیە، نورای ئاسلان ئەندامی ئەنجومەنی شارەوانی ئاکدەنیزی هەدەپە، نازان دوندار، جیهان کۆکبالک و ئەرجان ئالپ بەڕێوەبرانەی ڕێکخستنی هەدەپە دەستگیرکران. باسی ئەوە دەکرێت، ئۆپەراسیۆنەکان بەردەوامە و ژمارەی دەستگیرکراوەکان لە زیادبووندایە.[2]

باشووری کوردستان

- بەهۆی ترسی بڵاوبوونەوەی ڤایرۆسی کۆرۆنا، خەڵکی ڕوویانکردووەتە کڕینی دەمامکی پزیشکی و ماددەپاککەرەوەکان. بەجۆرێک لە زۆر شوێن نرخی ئەو ماددانە گران بوون و بەکەمی دەستدەکەون.[1]
- لێژنەی باڵای بەرەنگاربوونەوەی ڤایرۆسی کۆرۆنا لە هەرێمی کوردستان بڕیاریداوە بەدواداچوون بکرێت بۆ بەرزبوونەوەی نرخی ماسک لە دەرمانخانەکانی باشووری کوردستان.[4]
- ئەمڕۆ لایەنگرانی نەوەی نوێ لە دژی دەسەڵات و حکومەتی هەرێمی کوردستان گردبوونەوەیەکی جەماوەریان لە شاری سلێمانی ساز کرد. لە دهۆک هەولێریش ڕێگریان لێکرا. لە سلێمانی شاسوار عەبدولواحید لە پارکی ئازادی وتارێکی خوێندەوە. لە هەڵەبجەش بەهۆی ترسی ڤایرۆسی کۆرۆنا مۆڵەتی خۆپیشاندانەکە هەڵوەشایەوە.[1]
- لەبارەی ڕەوشی کەرکووکەوە حیزبە کوردستانییەکان لە هەولێر کۆبوونەوە و لە کۆنگرەیەکی ڕۆژنامەوانیدا تیشکخرایە سەر یەکدەنگی لایەنە سیاسیەکان لەسەر پرسە نەتەوایەتییەکان و کۆدەنگی تەواوی لایەنە سیاسییەکان جەختی لەسەرکرایەوە.[3]
- بڵاوبوونەوەی ڤایرۆسی کۆرۆنا هاتووچۆی گەشتیاری لەنێوان ئێران و هەرێمی کوردستان ڕاگرت، بەڵام هاوردەکردنی کاڵای ئێران بۆ هەرێمی کوردستان بەردەوامە و بڕیارەکە هاوردەکردنی کاڵا ناگرێتەوە.[3]
- وەزارەتی تەندروستی ڕێکار و داوای یاسایی لە دادگا بەرامبەر کەسێک دەگرێتەبەر کە خۆی بە پزیشک دەناسێنێ و هاوڵاتیان تووشی دڵەڕاوکێ، ترس و تۆقاندن دەکات لەسەر ڤایرۆسی کۆرۆنا بەبێ هیچ بنەمایەک.[4]

- بۆ پاراستنی گیانی خوێندکاران و خۆپاراستن لە ڤایرۆسی کۆرۆنا، بڕیاردرا بە قەدەغەکردنی هەموو جۆرە کۆبوونەوەو سیمینار و فێستیڤاڵێک لە ناوەندەکانی خوێندن و چاودێری تووندیش دەخرێتەسەر فرۆشگەی خوێندنگەکان.[3]
- دوای بڵاوبوونەوەی هەواڵی ڤایرۆسی کۆرۆنا لە ئێران، حکومەتی هەرێمی کوردستان ڕایدەگەیێنێت، ڕێوشوێنی تووند دەگرنەبەر، ئەوەی تاوەکو ئێستاش هەیە بەتەنها بۆ خۆپارێزییە و هیچ حاڵەتێکی گوماناوی بە کۆرۆنا تۆمارنەکراوە.[4]
- ئێوارەی ئەمڕۆ لە هۆڵی هونەر لە شارۆچکەی کەلاری ناوەندی ئیدارەی گەرمیان، بەسەرپەرشتی بەڕێوبەرایەتی گشتی ڕۆشنبیری و هونەری گەرمیان، یەکەم ڕۆژی وەرزی شانۆی گەرمیان دەستپێکرد و بڕیارە دوو ڕۆژبخایەنێت. لە ڕۆژی یەکەمی وەرزی شانۆی گەرمیان داو تا ئێوارەی ئەمڕۆ، دوو شانۆگەری نمایشکران، بە ناونیشانی وەرن ببین بە سەگ و خواحافیز هەروەها ئەمشەو دوو شانۆگەریتر نمایشدەکرێت، ئەوانیش بە ناونیشانیڕۆژی درۆ و شۆڕشی شێتەکان.[7]
- لە شاری کەرکووک بە گردبوونەوەیەک ئیدانەی دەستدرێژی کردنە سەر کچە هەشت ساڵانەکەی هەولێر کراو و و داوای بە سزا گەیاندنی تاوانباران کرا.[7]
- لە سنووری ئیدارەی ڕاپەڕین کرێکارانی ئەو کۆمپانیایەی خاوێنکردنەوەی شەقامەکانی لە ئەستۆ گرتووە، مانگرتنیان ڕاگەیاند، ئەوان داوا دەکەن، مووچەکانیان بۆ زیادبکرێت، هەروەها ناڕەزایی دەربڕی کە هێشتا مووچەی مانگی ڕابردوویان وەنەگرتووە.[7]
- لە دوانیوەڕۆی ئەمڕۆوە فڕۆکە جەنگییەکان لەسەر کامپی پەنابەرانی مەخموور بە نزمی دەفڕن.[7]
- بنکەی ڕووناکبیری گەلاوێژ لە هۆڵی پڕۆفیسۆر عیزەدین مستەفا ڕەسوڵ لە سلێمانی، دیدارێکی بۆ شاعیری گەورەی عیراق مزەفەر نەواب ڕێکخست.[5]

دەرەوەی کوردستان

- جێگری سەرۆکی پەرلەمانی عێراق ڕایدەگەیەنێت ئەگەر کورد و سوننە لە کابینە تازەکەی عێراق بەشداریی نەکەن، ئەوا ئەو کابینەیەی محەمەد تۆفیق عەلاوی بە مردووپی لەدایکدەبێت و سودی بۆ عێراق نابێت.[3]
- وەزارەتی بازرگانی و پیشەسازی عێراق، چوار مانگ بە کۆمپانیاکان دەدات بۆ ئەوەی ناوەکانیان بکەنە ناوێکی عەرەبی یاخود عێراقی، ئەوەش کێشەی بۆ کۆمپانیاکانی هەرێمی کوردستان دروستکردووە، چونکە لە بەغدا گرفت بۆ کارەکانیان دروستەکرێت، بۆ چارەسەرکردنی ئەو گرفتەش، وەزارەتی بازرگانی و پیشەسازی هەرێمی کوردستان سەرقاڵی ڕێکخستنەوەی کۆمپانیاکانە.[6]
- لە ئاکامی بۆردومانێکی سوپای سووریا، سەربازێکی تورکیا کوژرا و لە بەرامبەریشدا، سوپای تورکیا 21 پێگەی سوپای سووریای بۆردومان کرد. وەزارەتی بەرگری تورکیا لە بەیاننامەیەکدا ڕایگەیاند، هەموو ڕێکارێکی پێویست لە کات و ساتی خۆیدا دەگرینە بەر و وەڵامی هەر هێرشێکی سووریا دەدەینەوە. بە کوژرانی سەربازێکی سوپای تورکیا، ژمارەی ئە و سەربازانەی تورکیا لە ماوەی ئەم مانگە لە سنووری ئیدلب کوژراوون گەیشتە 16 سەرباز.[6]

تایبەتمەندییەکانی بابەت

پارت / لایەن: پارتی دیموکراتی گەلان - هەدەپە

پارت / لایەن: جووڵانەوەی نەوەی نوێ

شار و شارۆچکەکان: دهۆک

شار و شارۆچکەکان: سلێمانی

شار و شارۆچکەکان: مەخموور

شار و شارۆچکەکان: هەولێر

شار و شارۆچکەکان: هەڵەبجە

شار و شارۆچکەکان: ڕانیە (ڕاپەڕین)

شار و شارۆچکەکان: کەرکووک

شار و شارۆچکەکان: کەلار (گەرمیان)

وڵات: باشووری کوردستان

وڵات: ئێران

وڵات: تورکیا

QR Code:

سەرچاوەکان
[1] دیارینەکراو | کوردیی ناوەڕاست | تەواوی کەناڵەکانی راگەیاندن
[2] ماڵپەڕ | کوردیی ناوەڕاست | ماڵپەری ئەی ئێن ئێف نیوز - 2020-02-22
[3] ماڵپەڕ | کوردیی ناوەڕاست | ماڵپەری دواڕۆژ - 2020-02-22
[4] ماڵپەڕ | کوردیی ناوەڕاست | ماڵپەری ڕووداو - 2020-02-22
[5] ماڵپەڕ | کوردیی ناوەڕاست | ماڵپەری پۆک میدیا - 2020-02-22
[6] ماڵپەڕ | کوردیی ناوەڕاست | ماڵپەری کوردستان 24 - 2020-02-22
[7] ماڵپەڕ | کوردیی ناوەڕاست | ماڵپەری ڕۆژنیوز - 2020-02-22
کاتی تۆمارکردن: 2020-01-01
ناوی تۆمارکار: هاوڕێ باخەوان

بابەت: 45

2020-02-23



باکووری کوردستان
- لە ناوچەکانی نێوان باکوور و ڕۆژهەڵاتی کوردستان بومەلەرزەیەک بە گوڕێ 5.8 پلە بە پێوەری ڕێختەر ڕووبدا. بەپێی زانیارییە سەرەتاییەکان 9 کەس لە وان بەهۆی ئەو بومەلەرزەیەوە گیانیان لە دەستداوە.[1]
ڕۆژهەڵاتی کوردستان
- کۆڵبەرێکی 31 ساڵە بە ناوی سەیوان سەیفی خەڵکی گوندی یوژنانی ساولاوای هەورامانی سەر بە سنە لە شوێنێکی بەرزی شاخێکی هەورامان کەوتە خوارەوە و بە سەختی بریندار بوو. بە هۆی ئەوەی ئەو شوێنەی کۆڵبەرەکە لێی کەوتە خوارەوە سەخت بوو، تیمەکانی ڕزگارکردن بە هەلیکۆپتەر خۆیان گەیاندە کۆڵبەرەکە و بۆ نەخۆشخانەی کۆساری سنە گواستیانەوە.
سەیوان سەیفی بە هۆی سەختی برینەکانیەوە لە هەمان نەخۆشخانە گیانی لەدەستدا.[1]
- بومەلەرزەیەکی نوێ بە گوڕی 5.7 پلە بەگوێرەی پێوەری ڕێختەر، پارێزگای ورمێی هەژاند، ئەمەش دووەم بومەلەرزەیە کە لە ماوەی کەمتر لە 24 کاتژمێردا لە و ناوچەیە ڕووبدات.[4]
باشووری کوردستان
- ئەمرۆ لە ماڵی ڕۆشنبیری سەر بە وەزارەتی ڕۆشنبیری عێراق لە شاری کەرکووک، بە بۆنەی ڕۆژی جیهانی زمانی دایک لەلایەن هەڤاڵ دارا شارەزا لە زمانی کوردی سیمینارێک پێشکەش کرا.[1]
- دەزگای خێرخوازیی بارزانی بە هاوکاریی ڕێکخراوی موسڵ بۆ گەشەپێدان و لە پرۆژەی سەنەد هەستان بە ئەنجامدانی ماراسۆنێک لە کەمپی حەسەن شام لەژێر ناونیشانی ڕادەکەین لەپێناو ئاشتی.[3]
- سەرچاوەیەک لە وەزارەتی تەندروستی هەرێمی کوردستان ئاشکرای کرد، ئە و کەسەی لە گرتەیەکی ڤیدیۆییدا باس لە بڵاوبوونەوەی کۆرۆنا کرد و ڕێکلامی بۆ ماسکی تایبەت کرد، لەسەر سکاڵای وەزارەتەکە دەستگیرکرا.[4]
- بەهۆی نماییشکردنی شانۆییەک لە کەلار، نارەزایی ئیسلامییەکانی لێدەکەوێتەوە و هەڕەشە لە ئەندامانی گرووپی هونەریی

ئەستێرەکان دەکرێت.[2]
- باوکی ئەو منداڵەی لە هەولێر دەستدرێژی سێکسی کرایە سەر و دواتر سکاڵای ئەوەی کرد کە تاوانباران دوای دەستگیرکردنیان ئازاد کراون لە کۆنفراسێکی ڕۆژنامەوانی لەگەڵ چەند پارێزەرێکی خۆشبەخش ڕایگەیاند، تاوەکو ئێستا پێنج کەس لەسەر دۆسییەی کچەکەم دەستگیر کراون.[4]
ڕۆژئاوای کوردستان
- دەوڵەتی تورکی داگیرکەر و چەتەکانی شەوی ڕابردوو گوندی مەبعوجەیان لە گرێ سپی بۆردومانکرد. لەو بۆردومانەدا 2 هاوووڵاتیی بریندار بوون.[1]
- بە پێی زانیاریەکان دەوڵەتی داگیرکەری تورک و چەتەکانی لە کاتژمێر 18:40ەوە هێرشیان کردە سەر ژمارەیەک گوندی گرێ سپی. گوندەکانی خربێت بەقە، بیرزینار، کۆر حەسەن، لەقلەقۆ، قزعەلی، ساوانۆ و مەووجا بە هاوەن و ئۆبوس تۆپباران دەکرێن. بە پێی زانیاریەکان خەڵکی مەدەنی کراوەتە ئامانج.[1]
دەرەوەی کوردستان
- 4هەمین کۆنگرەی ئاسایی پارتی دیموکراتیکی گەلان (هەدەپە) لە هۆڵی وەزرشیی ئەنقەرە دەستپێکرد. میتحەت سانجار لە شوێنی سەزای تەمەلی بووە هاوسەرۆک و پەروین بوڵدانیش هەڵبژێردرایەوە. دوای کۆنگرەی هەدەپە 11 کەس دەستگیرکران کە لە بەشی تەکنیکی دەنگدا کاریان دەکرد.[2]
- میوانانی نێونەتەوەیی کە لە وڵاتانی جیاوازەوە بەشداریان لە کۆنگرەی هەدەپەدا کردووە، بەرخۆدانی گەلی کوردیان بەرز لەقەڵەمدا و ڕایانگەیاند، ئەردۆغان تێکدەشکێت. بەشداربووان وتیان، پیویستە دەرگای ئیمرالی بکرێتەوە.[1]
- حکومەتی تورکیا بڵاویکردەوە، سەرجەم خاڵە سنوورییەکانی لەگەڵ ئێران بەهۆی بڵاوبوونەوەی ڤایرۆسی کۆرۆنا داخستووە.[4]

تایبەتمەندییەکانی بابەت

پارت / لایەن: پارتی دیموکراتی گەلان - هەدەپە
شار و شارۆچکەکان: سنە
شار و شارۆچکەکان: گرێ سپی
شار و شارۆچکەکان: هەولێر
شار و شارۆچکەکان: وان
شار و شارۆچکەکان: ورمێ
شار و شارۆچکەکان: کەرکووک
شار و شارۆچکەکان: کەلار (گەرمیان)
وڵات: باشووری کوردستان
وڵات: ڕۆژاوای کوردستان
وڵات: ئێران
وڵات: تورکیا
وڵات: یەکێتیی سۆڤیەتی پێشوو و ڕووسیا
QR Code:

سەرچاوەکان
[1] مالپەڕ | کوردیی ناوەڕاست | مالپەری ئەی ئێن ئێف نیوز - 2020-02-23
[2] دیارینەکراو | کوردیی ناوەڕاست | تەواوی کەناڵەکانی ڕاگەیاندن
[3] مالپەڕ | کوردیی ناوەڕاست | مالپەری ڕووداو - 2020-02-23
[4] مالپەڕ | کوردیی ناوەڕاست | مالپەری کوردستان 24 - 2020-02-23
کاتی تۆمارکردن: 2020-01-01
ناوی تۆمارکار: هاوڕێ باخەوان

بابەت: 46

2020-02-24



باکووری کوردستان

- هاوسەرۆکانی گشتی هەدەپە ڕایانگەیاند، گەل کۆنگرەی هەدەپەیان کرد بە ئاهەنگی دیمۆکراسی و سپاسییان ئاڕاستەی بەشداربووان کرد و جەختیشیان کردەوە، لە کۆنگرەکەدا گەل جێگرەوەی خستە ڕوو.[1]

- میدیاکانی تورکیا بڵاویان کردووەتەوە، بەهۆی بوومەلەرزەکەی دوێنێی ناوچە سنووریپەکانی نێوان وان و ورمێ، ژمارەی قوربانییان بەرزبووەتەوە و کەسێکی دیکە گیانی لەدەستداوە، کە بەمەش ڕێژەی مردووان بۆ نۆ کەس بەرزبووەتەوە، کە سێیان منداڵن. هەروەها 36 کەسی دیکەش بریندارن و لە نەخۆشخانەکان لەژێر چارەسەری پزیشکیدان.[5]

ڕۆژهەڵاتی کوردستان

- محەمەد فەرید لوتفی جێگری دەزگای ئیدارەدانی قەیرانەکان لە پارێزگای ورمێ ڕایگەیاند، لە دوو بومەلەرزەکەی دوێنێدا لە پارێزگای ورمێ تەنها لە شاری خۆی زیاتر لە هەزار خانوو زیانیان لە نێوان 50 بۆ 70 لەسەد پێگەیشتوە. ڕاشگەیاند، دەبێت 2 هەزار خێزان بە شێوەیی کاتی بەهۆی زیان بەرکەوتنی خانوەکانیان لە شوێنی تر نیشتەجێ بکرێن.[1]

باشووری کوردستان

- فڕۆکە جەنگییەکانی تورکیا چەند گوندێکی دەڤەری برادۆستیان بۆردومانکرد و فڕۆکە سیخوڕییەکانیش بەردەوامن لە سوڕانەوە بەسەر ئاسمانی سنورەکەدا.[6]

- وەزیری تەندروستی حکومەتی هەرێمی کوردستان ئاشکرایکرد کە هەزار و 249 گەشتیار کە لە ئێران گەڕاونەتەوە لەژێر چاودێریدان و لە تەواوی مەرزەکانیش تیمەکانیان بەردەوامن لە پشکنین و چاودێرکردنی دۆخەکە.[2]

- بە مەبەستی پاراستنی تەندروستی هاوواڵتیان، وەزارەتی کار و کاروباری کۆمەڵایەتی هەرێمی کوردستان سەردانی بەندکراوانی قەدەغە کرد.[5]

- لە بەرامبەر کەمتەرخەمییەکانیان و بەهۆی جێبەجێنەکردنی داواکارییەکانیان، بۆ جاری دووەم وەک ناڕەزایی دەربڕین وێنەی بەرپرسان لەسەر تاسە و چاڵی شەقامەکانی سنوری پارێزگای هەڵەبجە دانران.[6]

- وەزیری پێشمەرگە ڕایدەگەیەنێت: وەزیری بەرگری عێراق بڕیاریدا بە ناردنی 816 ملیار دیناری مووچەی ساڵی 2019ی پێشمەرگە و بەردەوامبوونی شایستە دارایپەکانی بۆ ساڵی 2020.[2]

- وتەبێژی حکومەتی هەرێمی کوردستان داوا لە میدیاکانی هەرێمی کوردستان دەکات کە هەماهەنگی تەواو هەبێت لەنێوان ئەوان و حکومەت و وەزارەتی تەندروستی و بۆ ئەوەی زانیاری هەڵە بڵاونەکرێتەوە کە بەهۆیەوە کۆمەڵگا توشی ترس و شڵەژان بکات.[2]

- ئەنجومەنی وەزیرانی هەرێم بڕیاریدا لەمڕۆوە سەرجەم مەرزەکانی نێوان هەرێم و ئێران دابخرێت، ئەمەش وەکو هەوڵێک بۆ ڕێگری لە بڵاوبوونەوەی ڤایرۆسی کۆرۆنا.[2]

- بەشی چالاکیی قوتابخانەکان لە بەڕێوەبەرایەتیی گشتیی پەروەردەی هەولێر لە نووسراوێکدا داوا لە سەرجەم پەروەردەکانی سەر بە پارێزگای هەولێر دەکات سەرجەم کار و چالاکی و فیستیڤاڵەکان لە باخچەکانی منداڵان و قوتابخانەکان لە مانگی ئادار ڕابگرن.[3]

- لە زانکۆی سۆران سمینارێک بەبۆنەی ڕۆژی جیهانی زمانی دایک بەڕێوەچوو، تێیدا زمان وەک بوون و ناسنامەی هەر

نەتەوەیەک پێناسە کرا، هەروەها شارەزایانی زمان باسیان لەگرفتەکانی بەردەم زمانی ستانداردی کوردی کرد.[6]
- بەهۆی بڕیاری ئەنجوومەنی وەزیرانی هەرێمی کوردستان بۆ داخستنی دەروازە سنوورییەکان، 350 شۆفێری باشووری کوردستان لەنێو خاکی ئێراندان و ناتوانن بگەڕێنەوە باشووری کوردستان. ئەندامێکی ژووری بازرگانی سلێمانیش دەڵێت، ژیانیان لە مەترسیدایە.[3]
- ڕێکخراوی یەسنا، لە شاری سلێمانی ئاهەنگێکی بەبۆنەی جەژنی ژنانی زەردەشتی ئەنجامدا، تێیدا ژمارەیەکی بەرچاو لەژنان و پیاوان ئامادەبوون.[6]
- بە تۆمەتی گەندەڵی و بەهەدەردانی سامانی گشتی، دەستەی دەستپاکیی کەرکووک بڕیاری دەستگیرکردنی بەرپرسی بەشی پلاندانانی پارێزگای کەرکووکی لە دادگا وەرگرتووە و بۆ لێکۆڵینەوە بانگهێشتی ڕاکان سەعید، پارێزگاری بەوەکالەتیشی کردووە.[3]
- ژمارەیەک چەکدار پەلاماری هێزە ئەمنیەکانیان لەسنووری ناوچەی ئیسڵاحی سەربە شارەدێی جەلەولا دا.[4]
- بەگوێرەی نووسراوێکی وەزارەتی گواستنەوە و گەیاندن، بەهۆی بڵاوبوونەوەی ڤایرۆسی کۆرۆنا، گەشتە ئاسمانییەکانی نێوان فڕۆکەخانەکانی هەولێر و سلێمانی بۆ نەجەف ڕادەگیرێت.[5]
- لە عەنکاوەی هەولێر، لە ئەنجامی شەڕە چەقۆی دوو دکتۆر، یەکیان کوژرا و ئەوی تریشیان بریندارببوو.[7]
- کۆمپانیای ئیعماری ئیماراتی کە یەکێکە لە گەورەترین کۆمپانیاکانی وڵاتەکە لە هەرێمی کوردستان دەست بەکارەکانی دەکاتەوە.[5]

ڕۆژئاوای کوردستان

- 8هەمین کۆنگرەی ئاسایی پارتی یەکێتیی دیموکراتیک (پەیەدە)، بە سرودی ئەی ڕەقیب دەستپێکرد.[1]
- سوپای داگیرکەری تورک و چەتەکانی، گوندەکانی بریچ قاس و کلوتی سەر بە ناوچەی شێراوای عەفرین بە چڕی تۆپباران دەکەن.[1]

دەرەوەی کوردستان

- لەئەنجامی بۆردومانی فڕۆکە جەنگییەکانی سوپای ڕوسیا و سوریا بۆ سەر خاڵێکی چاودێری سوپای تورکیا لە پارێزگای ئیدلیب باکووری ڕۆژئاوای سوریا زیاد لە پێنج سەربازی تورکیا کوژراون.[4]
- ڕۆژنامەی سوزجوی تورکی لە زاری بەرپرسێک ئاشکرای کرد، ئابووری تورکیا هەر دێت و دادەکەوێت بەجۆرێک کۆی یەدەگی نەختینە لە بانکی ناوەندی وڵاتەکە لە ماوەی 20 ڕۆژدا بە ڕێژەی 27% زیان تۆماردەکات. ئاماژەی بەوەشدا، کۆی یەدەگی نەختینە لە بانکی ناوەندی تورکیا لە ماوەی 31ی کانوونی دووەم 33 ملیار و 917 ملیۆن دۆلار بووە، بەڵام لەم مانگەدا بۆ 24 ملیار و 733 ملیۆن دۆلار دابەزیووە و بەگوێرەی ئەو ژمارەیەش بێت، ئەوە لە ماوەی تەنیا 20 ڕۆژدا نزیکەی 9 ملیار و 144 ملیۆن دۆلار زیانی تۆمارکردووە و هۆکاری ئەوەش بۆ قەیرانی دارایی لە وڵاتەکە دەگەڕێتەوە کە ڕۆژ دوای ڕۆژ لە زیادبوونە.[5]

تایبەتمەندییەکانی بابەت

پارت / لایەن: پارتی دیموکراتی گەلان - هەدەپە
شار و شارۆچکەکان: خانەقین
شار و شارۆچکەکان: سلێمانی
شار و شارۆچکەکان: سۆران
شار و شارۆچکەکان: عەفرین
شار و شارۆچکەکان: هەولێر
شار و شارۆچکەکان: هەڵەبجە
شار و شارۆچکەکان: وان
شار و شارۆچکەکان: وەرێ
شار و شارۆچکەکان: کەرکووک
وڵات: باشووری کوردستان
وڵات: ڕۆژاوای کوردستان
وڵات: ئێران
وڵات: تورکیا

QR Code:

سەرچاوەکان
[1] مالپەڕ | کوردیی ناوەڕاست | مالپەڕی ئەی ئێن ئێف نیوز - 2020-02-24
[2] مالپەڕ | کوردیی ناوەڕاست | مالپەڕی دواڕۆژ - 2020-02-24
[3] مالپەڕ | کوردیی ناوەڕاست | مالپەڕی ڕووداو - 2020-02-24
[4] مالپەڕ | کوردیی ناوەڕاست | مالپەڕی پوک میدیا - 2020-02-24
[5] مالپەڕ | کوردیی ناوەڕاست | مالپەڕی کوردستان 24 - 2020-02-24
[6] مالپەڕ | کوردیی ناوەڕاست | مالپەڕی ڕۆژنیوز - 2020-02-24
[7] دیارینەکراو | کوردیی ناوەڕاست | تەواوی کەناڵەکانی ڕاگەیاندن
کاتی تۆمارکردن: 2020-01-01
ناوی تۆمارکار: هاوڕێ باخەوان

بابەت: 47

2020-02-25



باکووری کوردستان
- دادگای تورک سزای 10 ساڵی زیندانیکردنی ئایسەل توگلوک سیاسەتمەداری کوردی پەسەند کرد.[2]
ڕۆژهەڵاتی کوردستان
- زیانلێکەوتوانی بومەلەرزەکەی ناوچەی خۆی و گوندەکانی دەوروبەری داوای هاوکاریی خێرا دەکەن. گودنشنیانی ئەو ناوچەیە ڕایانگەیاند، هاوکارییەکانی ڕژێمی ئێران کەمن و بەشی پێویستیی زیانلێکەوتوەکان ناکات.[2]
- بەڕێوەبەری تەندروستی پارێزگای کرماشان ئاشکرایکرد کە یەکەمین حاڵەتی تووشبوون بە کۆرۆنا لە و پارێزگایە تۆمار کراوە.[5]
- هێزە ئیتلاعاتییەکان لە ورمێ لاوێکی کوردیان بە ناوی سیروان محەممەدی دەسبەسەر کرد و بۆ شوێنێکی نادیاریان ڕاگواست. دەسبەسەرکردنی ئەو لاوە کوردە بەبێ بەڵگەی یاسایی بووە و هەتا ئێستا هیچ زانیارییەک لەمەڕ چارەنووسی ناوبراو لەبەر دەستدا نییە. بە وتەی سەرچاوەیەکی ئاگادار، ئەو لاوە کوردە بە تۆمەتی ئەندامبوون لە یەکێک لە حیزبە کوردییەکانی دژبەری حکوومەتی ئێران دەسبەسەر کراوە.[8]
باشووری کوردستان
- 4 حاڵەتی نەخۆشی کۆرۆنا لەناو خێزانێکی تورکمان لە کەرکووک ڕاگەیندرا و بەو هۆیەوە پڕۆسەی خوێندن لە شارەکە

ڕاگیرا.[1]
- لە پارێزگای سلێمانی وەک خۆپاراستن لە نەخۆشیی کرۆنا، پرۆسەی خوێندن لە ڕۆژی 26-02-2020 بۆ ماوەی مانگێک ڕاگیرا. سەرچاوەکان باس لەوەدەکەن کە ئەم بڕیارە مەسرور بارزانیی سەرۆک وەزیرانی تووڕەکردووە و گلەیی لە قوباد تاڵەبانی کردووە لەسەر ئەو بڕیارە.[1]
- ئەنجوومەنی وەزیرانی هەرێمی کوردستان بۆ پێشگیری لە بڵاوبوونەوەی کۆرۆنا بڕیاریدا لەسەرجەم ناوەندەکانی خوێندن لە سبەی چوارشەممەوە تاوەکو 23-03-2020 پشووی فەرمی بێت، وەزارەتی پەروەردەش دەڵێت، پشووی فەرمی باخچە، قوتابخانە و پەیمانگە حکومی و ناحکومییەکان دەگرێتەوە.[4]
- شەوی ڕابووردوو لە هوتێلێکی شاری هەولێر دەیان هاوواڵاتی مانیان لە خواردن گرت، ئەوەش بەهۆی تێکەڵکردنیان لەگەڵ ئەو هاوواڵاتیانەی کە لە تازە ئێران گەڕاونەتەوە.[3]
- دوو کەس لە سلێمانی گومانی نەخۆشیی کرۆنایان لێدەکرا، بەڵام پاش پشکنین دەرکەوت کە ئەو نەخۆشییەیان نییە.[1]
- یاد نەقشبەندی وتەبێژی بەڕێوبەرایەتی تەندروستی سلێمانی لە لێدوانێکی ڕۆژنامەنووسیدا ڕایگەیاند: هیچ حاڵەتێکی ڤایرۆسی کۆرۆنا لە شاری سلێمانی بوونی نییە و دوو حاڵەتی گوماناویش دوای پشکنین بۆیان نێگەتیڤ دەرچوون و نێردراونەتەوە ماڵەوە.[5]
- ئامێری کیتی، کە تایبەتە بە پشکینی ڤایرۆسی کۆرۆنا لە لایەن ڕێخراوی تەندروستی جیهانییەوە بە هاوکاری وەزارەتی تەندروستی هەرێمی کوردستان دابین کراوە، ئێستاش دەستکراوە بە پشکنینی ئەو نمونانەی لە بەردەستی وەزارەتدان.[6]
- بۆ ڕێگریکردن لە بڵاوبوونەوەی ڤایرۆسی کۆرۆنا و لە پێناو سەلامەتیی تەندروستی هاوواڵاتیان، قایمقامی شارۆچکەی کەلار بە بڕیارێک سەرجەم کافتریاکانی سنووری ئە و قەزایەی داخست.[6]
- لەکۆبوونەوەی ئەمڕۆی ئەنجومەنی وەزیران بڕیار درا سەرجەم بارهەڵگرەکانی سووتەمەنی و کەلوپەل و خۆراک کە لەئێرانەوە دێتە هەرێمی کوردستان بەفۆرمی تایبەت و بەقافڵەی ئاسایش بهێنرێتە ئەو شوێنەی دەیەوێت بارەکەی لێداگرێت و بەهەمان شێوە بەقافڵەی ئاسایش بگەڕێتەوە بۆ دیوی ئێران.[3]
- لە شارۆچکەی چەمچەماڵ لە مەراسیمی ساڵڕۆژی شەهیدبوونی گەرمیان، خەڵاتی شەهید گەرمیان بەخشرایە مەزڵوم کۆبانی.[2]
- دوازدەهەمین پیشانگەی نێودەوڵەتی هەولێر بەبەشداری 90 کۆمپانیا کرایەوە.[3]
- بەگوێرەی ڕاگەیەندراوێکی هاتووچۆی سلێمانی، بەهۆی باران ئەو سایدەی بەرەو پردی قلیاسان دەڕوات لە دادگای سلێمانیەوە، داڕوخا.[6]
- کۆمپانیای ئیعماری ئیماراتی کە یەکێکە لە گەورەترین کۆمپانیاکانی وڵاتەکە لە هەرێمی کوردستان دەست بەکارەکانی دەکاتەوە.[6]

ڕۆژئاوای کوردستان
- 8مین کۆنگرەی ئاسایی پارتی یەکێتی دیموکراتیک (پەیەدە) لە شاری ڕمێلان لە ڕۆژی دووەمدا بەردەوامە. کۆنگرە بە دروشمی 'ئێمە بە یەکێتی دیموکراتیک داگیرکاری تێکدەشکێنین، بەرێوەبەرایەتی خۆسەر بەهێز دەکەین و سوریایەکی دیموکرات دروست دەکەین' بەردەوامە و 600 کەس لە باکوور و ڕۆژهەڵاتی سوریا بەشداریان تێدا کردووە. ڕۆژەڤی ئەمڕۆی کۆنگرەکە، باسکردنی بەرنامەی پارتەکە، ئەنجومەنی پارتەکە و پەیرەوی ناوخۆ دەبێت.[2]
- لە هەشتەمین کۆنگرەی ئاسایی پەیەدە دا دوای پەسەندکردنی پەیرەوی ناوخۆ و بەرنامەی سیاسی حزب، هەر یەک لە ئەنوەر موسلم و ئایشە حسۆ وەک هاوسەرۆکانی پەیەدە هەڵبژێردران.[2]
- سوپای داگیرکەری تورک و چەتەکانی فرۆکەخانەی منخ و گوندەکانی ناوچەی شەرا لە عەفرین تۆپباران دەکەن.[7]

دەرەوەی کوردستان
- ئاژانسی هەواڵی فەرمیی سووریا سانا بڵاویکردەوە، ئەمڕۆ یەکەیەکی سەربازی سەر بە سوپای سووریا فڕۆکەیەکی بێفڕۆکەوانی تورکیای لە ناوچەی دادیخ لە باشووری ڕۆژهەڵاتی ئیدلب خستە خوارەوە.[6]

تایبەتمەندییەکانی بابەت

شار و شارۆچکەکان: چەمچەماڵ

شار و شارۆچکەکان: سلێمانی

شار و شارۆچکەکان: عەفرین

شار و شارۆچکەکان: هەولێر

شار و شارۆچکەکان: ورمێ

شار و شارۆچکەکان: کرماشان

شار و شارۆچکەکان: کەرکووک

شار و شارۆچکەکان: کەلار (گەرمیان)
وڵات: باشووری کوردستان
وڵات: ڕۆژاوای کوردستان
وڵات: ڕۆژهەڵاتی کوردستان
وڵات: ئێران
وڵات: تورکیا
QR Code:

سەرچاوەکان
[1] دیارینەکراو | کوردیی ناوەڕاست | تەواوی کەناڵەکانی ڕاگەیاندن
[2] ماڵپەڕ | کوردیی ناوەڕاست | ماڵپەری ئەی ئێن ئێف نیوز - 2020-02-25
[3] ماڵپەڕ | کوردیی ناوەڕاست | ماڵپەری دواڕۆژ - 2020-02-25
[4] ماڵپەڕ | کوردیی ناوەڕاست | ماڵپەری ڕووداو - 2020-02-25
[5] ماڵپەڕ | کوردیی ناوەڕاست | ماڵپەری پوک میدیا - 2020-02-25
[6] ماڵپەڕ | کوردیی ناوەڕاست | ماڵپەری کوردستان 24 - 2020-02-25
[7] ماڵپەڕ | کوردیی ناوەڕاست | ماڵپەری ڕۆژنیوز - 2020-02-25
[8] ماڵپەڕ | کوردیی ناوەڕاست | ماڵپەری کوردپا - 2020-02-26
کاتی تۆمارکردن: 2020-01-01
ناوی تۆمارکار: هاوڕێ باخەوان

بابەت: 48

2020-02-26



باکووری کوردستان
- ئەرجان ئاجاری 14 ساڵان کە بە بریندارى لە ژێر داروپەردووى خانووە ڕووخانەکاندا لە ناوچەى ئەلباکى شارى واندا دەرهێنرابوو، گیانى لەدەستدا.[1]
- لە وان و ناوچەکانى مەترسى بۆلاوبوونەوەى ڤایرۆسى کۆرۆنا هەیە. نەخۆشخانە، بازار و گۆڕەپانە جەماوەرییەکان لە ترسى کۆرۆنا وردە وردە چۆڵ دەکرێن.[1]

ڕۆژهەڵاتی کوردستان
- لاوێکی کورد بە ناوی حوسێن سەمەدی کوڕی عەلی، خەڵکی کرماشان، لەلایەن هێزە ئیتلاعاتییەکانەوە دەسبەسەر کرا. ئەو لاوە کوردە بەبێ بەڵگەی یاسایی دەسبەسەر کراوە و دواتر بۆ شوێنێکی نادیار ڕاگوێزراوە. هێزە ئیتلاعاتییەکان ئەو لاوەیان بە تۆمەتی هاوکاری لەگەڵ یەکێک لە حیزبە کوردییەکانی دژبەری حکوومەتی ئێران دەسبەسەر کردووە.[8]
باشووری کوردستان
- ئێوارەی ئەمڕۆ، فڕۆکە جەنگییەکانی سوپای تورک، ناوچەی گەلی باڵندە-یان لەسنووری گوندی سیدا لە شیلادزێ بۆردوومانکرد. بەهۆی بۆردوومانەکەوە هاوڵاتییەک بەناوی خەلیل سیدانی، شەهید بووە، کە تەمەنی لەسەر و 50 ساڵەوەیەو باوکی سێ کوڕ و چوار کچە، پیشەی کاسب بووە.[7]
- پاش نیوەڕۆی ئەمڕۆ، لەگوندی دایلا، لەبناری چیای کەتکین، لە دەڤەری برادۆست، بە گوللەی سوپای تورک، منداڵێک بریندارببو. ئەو منداڵەی کەبووەتە قوربانی، ناوی شێروان سەڵاحە، دانیشتوی گوندی دایلایە لەدەڤەری برادۆست، گوللە بەرقاچی کەوتووە و بەسەختی بریندارببووە، بەمەبەستی وەرگرتنی چارەسەر لەنەخۆشخانەی فریاکەوتنی سۆران خەوێندراوە.[7]
- بە مەبەستی ڕێگری لە بڵاوبوونەوەی ڤایرۆسی کۆرۆنا حکومەتی هەرێمی کوردستان دەستەی گشتی گەشتوگوزاری ڕاسپارد بۆ قەدەغەکردنی هاتنی گروپی گەشتیاری لە خوارو و ناوەڕاستی عێراق بۆ هەرێمی کوردستان.[3]
- لە شارۆچکەی زاخۆی سەر بە دهۆک 3 کەس بە گۆمانی توشبوون بە ڤایرۆسی کۆرۆنا خرانە ژێر چاودێریەوە.[1]
- لە کەمپی پەنابەرانی شەهید ڕوستەم جوودی (مەخموور) بە هۆی مەترسی ڤایرۆسی کۆرۆناوە، باخچەی منداڵان، خوێندنگاکانی سەرەتایی و ئامادەیی بۆ کاتێکی نادیار داخران و پشوو ڕاگەیەنرا.[1]
- سەرۆکی یەکێتی هاوردە و ناردنکارانی هەرێم دڵنیایی دەداتە هاووڵاتیان کە کێشەی کەمی کاڵا و پێداویستی ڕووندات، چونکە ئەگەر سنورەکان لەگەڵ ئێرانیش دابخرێت جێگرەوەیان هەیە.[3]
- بەهۆی تووشبوونی چوار کەس بە ڤایرۆسی کۆرۆنا لە کەرکووک، 10 ڕۆژ مۆڵەت درایە ئەو فەرمانبەرانەی خەڵکی کەرکووکن و لە چەمچەماڵ دەوام دەکەن.[4]
- وەک دەربڕینی ناڕەزایەتیەک دژ بە دانەخستنی خاڵی سنووری نێودەوڵەتی مونزریبە، هاوڵاتیانی خانەقین خۆپیشاندانیان ئەنجامدا و ڕێگای خاڵە سنووریەکەیان داخست.[7]
- فەرمانگەی تەندروستی کەرکووک ڕەتیکردەوە ئەو خێزانە چوار کەسییەی تووشی ڤایرۆسی کۆرۆنا بوون، لە نەخۆشخانە هەڵاتبن، کە لە نەخۆشخانەی سەربازی کەی وەن، هێڵدراونەتەوە.[6]
- بەهۆی کۆرۆناوە ناوەندی ڕۆشنگەری چاودێر بڕیاری دواخستنی کۆنفرانسی پلاتفۆرمی دابڕان و فێمێنیزمی ڕۆشنگەری دەدات.[5]
- پارێزگاری هەولێر لە کۆنفراسێکی ڕۆژنامەوانی ڕایگەیاند، هیچ حاڵەتێکی ڤایرۆسی کۆرۆنا تۆمار نەکراوە و ڕاگرتنی دەوامی ناوەندەکانی خوێندن تەنها بۆ خۆپارێزییە.[6]
- بەهۆی دروستبونی گرژی لەکاتی وەستانی سەرەی بەنزین هاوڵاتیەک لە شارەدێی ژاراوەی سنوری شارۆچکەی پشدەر کوژرا.[5]
- زیاتر لە 150 هونەرمەندی شار و شارۆچکەکانی کوردستان و خوێندکارانی پەیمانگەی هونەرەجوانەکانی سلێمانی، سکاڵا لە دژی مەلا هەڵۆ تۆماردەکەن ئەوەش بەتۆمەتی ناوزڕاندن بەهونەرمەند و پەیمانگەی هونەرەجوانەکان.[3]
- وەزیری دارایی و ئابووری هەرێم دڵنیایی بە سەرجەم موچەخۆران دەدات کە کێشەی دواکەوتنی موچە چارەسەرکراوە و بەم زووانە موچەی ئە و وەزارەتانە دابەشدەکرێت، کە موچەیان وەرنەگرتووە.[3]
- لە کۆبوونەوەی ئەنجومەنی پارێزگای هەولێر مەسعود محەمەد جەرجیس (مەسعود کارەش) بە 27 دەنگ، وەک جێگری پارێزگاری هەولێر بۆ کاروباری هونەری و یوسف حەسەن بە 26 دەنگ بە قائیمقامی کۆیە هەڵبژێردران.[6]
- فراکسیۆنی ئەو حیزبانەی لە حکومەتی هەرێمی کوردستان بەشدارن، ڕێککەوتن لەسەر ئەوەی لە خولی نوێی وەرزی بەهارەی پەرلەمانی کوردستان کاری پێکەوەییان زیاتربێت و بە هاوئاهەنگی پرۆژەیاسا پێشکەش بکەن.[4]
ڕۆژئاوای کوردستان
- دوێنێ شەو سوپای داگیرکەری تورک گوندی ئاقییێ ناوچەی شێراوای کانتۆنی عەفرینی داگیرکراوی تۆپباران کرد. لە ئەنجامی تۆپبارانەکەدا حەسەن عیزەت محەمەدی 55 ساڵە، فاتیمە عەلی 46 ساڵە و کوڕەکەیان بە ناوی زیروجەد حەسەن محەمەدی 12 ساڵە شەهید بوون. هەروەها موفیدا ڕەمزی 48 ساڵ، عیسمەت حەمۆ 40 ساڵ و منداڵێکی 8 ساڵە بە ناوی جەمیل حەمۆ گە لە یەک خێزانن و خەڵکی گوندی کۆرزەلن بریندارببوون. بریندارانبۆ نەخۆشخانەی ئافرینی ناوچەی فافینی کانتۆنی شەهبا گواستراونەوە.[1]
- لە ناوچەی تل تەمر مینێکی سوپای داگیرکەری تورک بە ئۆتۆمبیلی تیمێکی چاککردنەوە کارەبادا تەقیەوە و لە ئەنجامدا 7 کەسی مەدەنی بریندار بوون.[1]
- دەوڵەتی داگیرکەری تورک و چەتەکانی هێرشیان کردە سەر گوندی شێخ عیسای سەر بە ناوچەی شەهبا و لە ئەنجامدا 2 کەسی مەدەنی بریندار بوون.[1]

دەرەوەی کوردستان
- سەعید یوسف، گۆرانیبێژی بەناوبانگی ڕۆژاوای کوردستان لە ئەستەمبوڵ کۆچی دوایی کرد.[2]
- ئابووری تورکیا لە داکەوتن بەردەوامە و کۆمپانیایەکی گەورەی بەرهەمهێنی کارەبا مایەپووچبوونی خۆی ڕاگەیاند. کۆمپانیای یەنی تورکی کە لە بواری بەرهەمهێنانی کارەبادا کاردەکات، بەهۆی خراپی دۆخی دارایی و کەڵەکەبوونی قەرز کە لە ئەنجامی قەیرانی ئابووری ولاتەکە دووچاری بووە، مایەپووچبوونی خۆی ڕاگەیاند.[6]
- پەیمانگای پارەدارکردنی نێودەوڵەتی لە ڕاپۆرتێکیدا ئاماژەی بەوەدا، بانکەکانی تورکیا بە تایبەت ئەوەی لەلایەن حکومەتەوە خاوەندارێتی دەکرێن، بە لیرەی تورکی قەرزی زیاتر پێشکەش دەکەن، ئەوەش دەبێتە هۆکار کە کورتهێنان لە بوودجە بەرزبوونەوە تۆماربکات و دۆخی لیرەش ناجێگیری زیاتر بەخۆیەوە ببینێت.[6]

تایبەتمەندییەکانی بابەت

شار و شارۆچکەکان: تەلتەمر
شار و شارۆچکەکان: چەمچەماڵ
شار و شارۆچکەکان: خانەقین
شار و شارۆچکەکان: زاخۆ
شار و شارۆچکەکان: سلێمانی
شار و شارۆچکەکان: سۆران
شار و شارۆچکەکان: عەفرین
شار و شارۆچکەکان: مەخموور
شار و شارۆچکەکان: هەولێر
شار و شارۆچکەکان: وان
شار و شارۆچکەکان: ڕانیە (ڕاپەڕین)
شار و شارۆچکەکان: کرماشان
شار و شارۆچکەکان: کۆیە
شار و شارۆچکەکان: کەرکووک
ولات: باشووری کوردستان
ولات: ڕۆژاوای کوردستان
ولات: ڕۆژهەڵاتی کوردستان
ولات: ئێران
ولات: تورکیا
QR Code:

سەرچاوەکان
[1] ماڵپەڕ | کوردیی ناوەڕاست | ماڵپەری ئەی ئێن ئێف نیوز - 2020-02-26
[2] دیارینەکراو | کوردیی ناوەڕاست | تەواوی کەناڵەکانی ڕاگەیاندن
[3] ماڵپەڕ | کوردیی ناوەڕاست | ماڵپەری دواڕۆژ - 2020-02-26
[4] ماڵپەڕ | کوردیی ناوەڕاست | ماڵپەری ڕووداو - 2020-02-26
[5] ماڵپەڕ | کوردیی ناوەڕاست | ماڵپەری پوک میدیا - 2020-02-26
[6] ماڵپەڕ | کوردیی ناوەڕاست | ماڵپەری کوردستان 24 - 2020-02-26
[7] ماڵپەڕ | کوردیی ناوەڕاست | ماڵپەری ڕۆژنیوز - 2020-02-26
[8] ماڵپەڕ | کوردیی ناوەڕاست | ماڵپەری کوردپا - 2020-02-26
کاتی تۆمارکردن: 2020-01-01
ناوی تۆمارکار: هاورێ باخەوان

بابەت: 49

2020-02-27



باکووری کوردستان

- ڕژێمی تورک لە 5 ناوچەی جۆلەمێرگ هەموو جۆرە هاتووچۆیەکی لە هاوولاتیان بۆ ماوەی 15 ڕۆژ قەدەغە کرد.[1]

باشووری کوردستان

- بڵاوبوونەوەی ڤایرۆسی کۆرۆنا ترسی خستووەتە دڵی ئەو کەسانەی نیازیان هەیە سەردانی سعودیە بکەن بۆ ئەنجامدانی عومرە، تەنیا لەم مانگەدا زیاتر لە 400 کەس لە هەولێر، 300 کەس لە سلێمانی و 250 کەس لە دهۆک پاشگەز بوونەتەوە لە چوونیان بۆ وڵاتی سعودیە و ئەنجامدانی عومرە.[3]

- پارێزگاری هەڵەبجە هۆشداریەکی توند دەداتە هەموو ئەو کەسانەی لە 20ی ئەم مانگەوە لە ئێران گەڕاونەتەوە و تائێستا خۆیان ڕادەستی لیژنە پزیشکییەکان نەکردووە.[3]

- لە هەولێر سەنتەری چارەسەری کۆرۆنا بۆ ڕووبەڕووبوونەوەی ڤایرۆسی کۆرۆنا کرایەوە، سەنتەرەکە تایبەتە بەو کەسانەی کە گومانی تووشبوون بە ڤایرۆسی کۆرۆنایان لێ دەکرێت.[4]

- قایمقامیەتی سلێمانی ڕایدەگەیەنێت، بەهۆی نەخۆشی کۆرۆناوە کافتریاکان داناخرێت، بەڵام کێشانی نێرگەلە تیایاندا قەدەغەیە، بەڵام مەلەوانگە و سەنتەرەکانی لەشجوانی دادەخرێن.[3]

- قایمقامی کەلار بە مەبەستی ڕێگریکردن لە بڵاوبوونەوەی ڤایرۆسی کۆرۆنا بڕیاری داخستنی سەرجەم شوێنە گشتییەکانی دا.[4]

- دانیشتوانی کامپی شەهید ڕۆستەم جودی لە مەخموور، ڕێپێوانێکی جەماوەریان ئەنجامدا و ڕایانگەیاند: ئیمرالی بسسوتێ، جیهان دەسووتێ.[7]

- هەولێر، بۆ زانینی دۆخی ئۆجالان لەبەردەم نەتەوە یەکگرتووەکان گردبوونەوە کرا.[7]

- هاوشێوەی ناوچەکانی دیکە، لە ڕانیەی ناوەندی ئیدارەی ڕاپەڕین-یش دژ بە گۆشەگیریی سەر ئۆجالان گردبوونەوە و داوایان کرد زانیاریی لەسەر دۆخی ئۆجالان بۆ ڕای گشتیی ئاشکرا بکرێت.[7]

ڕۆژئاوای کوردستان

- خەڵکی قامیشلۆ، دوای بیستنی هەواڵی کەوتنەوەی ئاگر لە دوورگەی ئیمرالی لە بەردەم باڵەخانەی کۆمیسیاری باڵای پەنابەرانی نەتەوە یەکگرتووەکان چالاکییەکیان ئەنجامدا. داوایان لەو چالاکییەدا ئەوەیە کە پارێزەران بە پەلە سەردانی دوورگەی ئیمرالی بکەن.[1]

- دەوڵەتی تورک و چەتەکانی 7 شوێنی شەهبا بۆردومان دەکەن.[1]

- بەڕێوەبەرایەتی خاڵی سنوری سێمێلکا بەبڕیاری حکومەتی هەرێمی کوردستان دەروازەی ئەو خاڵە سنوریەی داخست.[5]

دەرەوەی کوردستان

- سەرچاوەکان باس لەوە دەکەن کە لە دورگی ئیمرالی، ئەو شوێنەی عەبدوڵلا ئۆجەلانی سەرۆکی پەکەکەی تێدا زیندانە، ئاگر کەوتووەتەوە. لەسە ڕەوشی ئۆجەلان جارێ هیچ دەنگوباسێک لەبەردەست نییە. کوردستانییان دەربارەی ئەو بارودۆخە نارەزایی دەردەبڕن.[2]

- وەزیری بەرگری تورکیا ئەمڕۆ بڵاویکردەوە، لە بۆردومانێکی ئاسمانیدا، دوو سەربازی تورکیا لە ئیدلب کوژراون و دوانی دیکەش بریندارببوون. وەزیری بەرگری دەشڵێت، تورکیا وەڵامی ئەو هێرشەی داوەتەوە و 114 سەربازی سوپای سووریای کوشتووە.[6]
- دوای دروستبوونی ناکۆکی لە نێوان لایەنەکان سەبارەت بە دەنگدان بە کابینەی پێشنیازکراوی محەمەد تۆفیق عەللاوی، سەرۆکی ئەنجوومەنی نوێنەران، محەمەد حەلبووسی ڕایگەیاند، کۆبوونەوەکە دواخراوە بۆ ڕۆژی شەممەی سەرەتای هەفتەی داهاتوو.[6]

تایبەتمەندییەکانی بابەت

پارت / لایەن: پارتی کرێکارانی کوردستان - پەکەکە
شار و شارۆچکەکان: جوڵەمێرگ
شار و شارۆچکەکان: دهۆک
شار و شارۆچکەکان: سلێمانی
شار و شارۆچکەکان: قامیشلۆ
شار و شارۆچکەکان: مەخموور
شار و شارۆچکەکان: هەولێر
شار و شارۆچکەکان: هەڵەبجە
شار و شارۆچکەکان: کەلار (گەرمیان)
وڵات: باشووری کوردستان
وڵات: ڕۆژاوای کوردستان
وڵات: ئێران
وڵات: تورکیا
وڵات: یەکێتیی سۆڤیەتی پێشوو و ڕووسیا
QR Code:

سەرچاوەکان
[1] ماڵپەڕ | کوردیی ناوەڕاست | ماڵپەری ئەی ئێن ئێف نیوز - 2020-02-27
[2] دیارینەکراو | کوردیی ناوەڕاست | تەواوی کەناڵەکانی ڕاگەیاندن
[3] ماڵپەڕ | کوردیی ناوەڕاست | ماڵپەری دواڕۆژ - 2020-02-27
[4] ماڵپەڕ | کوردیی ناوەڕاست | ماڵپەری ڕووداو - 2020-02-27
[5] ماڵپەڕ | کوردیی ناوەڕاست | ماڵپەری پوک میدیا - 2020-02-27
[6] ماڵپەڕ | کوردیی ناوەڕاست | ماڵپەری کوردستان 24 - 2020-02-27
[7] ماڵپەڕ | کوردیی ناوەڕاست | ماڵپەری ڕۆژنیوز - 2020-02-27

کاتی تۆمارکردن: 2020-01-01
ناوی تۆمارکار: هاوڕێ باخەوان

بابەت: 50

2020-02-28



رۆژهەڵاتی کوردستان

- لقی 104ی دادگای کەیفەرێی دووی شاری سنە بە سەرۆکایەتیی قازی ئومیدی، 8 هاووڵاتیی بە ناوەکانی پوویا فەیزی کوڕی مەحیەدین، فواد قارەمانی کوڕی تۆفیق، فواد عەنایەتی کوڕی عەلادین، ئیبراهیم ئاقایی کوڕی عەبدولقادر، محەممەد شەهبازی کوڕی خوسرەو، فەرهاد تاری مواردی کوڕی حوسێن، ئەحمەد موارادی کوڕی عەبدوڵڵا و ڕەزا ڕەجایی کوڕی عەلی ئەکبەر بە 80 مانگ زیندان و 592 زەربە قامچی مەحکووم کرد. ئەو 8 هاووڵاتییە مانگی ڕەزبەری ئەمسا، لە کۆبوونەوە ناڕەزایەتییەکانی ڕۆژئاوا لە شاری سنە دەسبەسەر و پاش تەواوبوونی ماوەی لێپرسینەوەکەیان بە دانانی بارمتە بە شێوەی کاتی ئازاد کرابوون.[7]

باشووری کوردستان

- ژمارەیەک چەکداری داعش هێرشیان کردۆتە سەر سوپای عێراق، لەگوندی مەتیق لەناوچەی کاکەیی لەباشوری شارۆچکەی داقوق و سەربازێک کوژراوە و یەکێکی دیکەش بریندارە.[3]

- بەڕێوەبەرایەتیی گشتیی تەندروستیی سلێمانی هۆشداری لەبارەی کۆرۆنا دەدات و ڕایدەگەیێنێت، هەفتەی داهاتوو هەفتەیەکی هەستیارە بۆ خۆپارێزی لە پەتای کۆرۆنا لە شاری سلێمانی و دەوروبەی، بۆیە هاونیشتمانییان زیاتر پابەندی ڕێنماییە تەندروستییەکان بن.[4]

- بە دەستپێشخەرێی گەنجانی وڵاتپارێزی کوردستان و ژنانی گەنجی تێکۆشەر، ڕێپێوانی بەمەشخەڵ لە شاری سلێمانی بۆ زانینی دۆخی عەبدوڵڵا ئۆجەلان بەڕێوەچوو، خۆپیشاندەران ئاماژەیان بەوەکرد، کە تا ئاشکرابوونی سەلامەتی ڕێبەر ئاپۆ و زیندانیانی دیکە لەشەقامەکان دەمێننەوە.[6]

- لەشارەکانی کەرکووک و هەولێر و شارۆچکەکانی سەیدسادق، شنگال و کەلار، خۆپیشاندان بۆ ئاگادارکردنەوە لەدۆخی عەبدوڵڵا ئۆجەلان و زیندانیانی دیکەی ئیمرالی ئەنجامدرا، داواکرا، کە دەستبەجێ ڕێگا بە پارێزەران بدرێت، کە سەردانی ئیمرالی بکەن، بۆ ئەوەی گەلی کورد لەوە دڵنیا بێتەوە، کە ئاگرەکەی ئیمرالی زیانی بە ڕێبەری گەلی کورد و زیندانیانی دیکە نەگەیاندووە.[6]

ڕۆژئاوای کوردستان

- سوپای داگیرکەری تورک و چەتەکانی گوندی ئوم ئەلهۆشیی شەهبایان بۆردوومان کرد.[2]

- ناوەندی ڕاگەیاندنی ئەنجومەنی سەربازی منبج ڕایگەیاند، داگیرکەران لە گوندی شێخ ناسر و سوێهای ڕۆژئاوای منبجەوە گوندەکانی هەمرا و شاروچکەی ئەریما تۆپباران دەکەن.[2]

دەرەوەی کوردستان

- ڕێکخراوی لێبووردنی نێونەتەوەیی لە ڕاپۆرتێکدا، داوای لە ئێران کرد کە کۆتایی بە 12 ساڵ زیندانیکردنی نادادپەروەرانەی زەینەب جەلالیان، زیندانیی سیاسیی کورد لە زیندانی خۆی بهێنێت.[7]
- زۆرینەی سەرچاوەکان ڕایانگەیاند کە لە هێرشەکەی دوێنێی سوپای ڕووس بۆسەر هێزەکانی تورک لە ئیدلب، زۆرتر لە 30 سەرباز کوژراون و دەیانیش بریندار. هەندێک سەرچاوە باسی کوژرانی زۆرتر لە 50 سەرباز دەکەن. بەم هۆیەوە پەیوەندییەکانی ڕووس و تورک گەیشتووەتە ئەوپەڕی خراپی. تورکیاش بەهۆی ئەم هێرشەوە دەرگای پەنابەرانی بەرەو ئەوروپا کردەوە.[1]
- تادێت بەهای لیرەی تورکی بەرەو دابەزین دەڕوات و شارەزایەکی دراویش هۆکارەکەی بۆ گرژی نێوان ڕووسیا و تورکیا دەگێڕێتەوە.[3]
- وەزیری دەرەوەی ڕوسیا ڕایگەیاند هێرشەکانیان بۆ سەر ئیدلب ڕاناگرین و ئامادە نین لەسەر ئیدلب شازش بکەن و ناشکرێت دۆخی سوریا لەمە زیاتر ئاڵۆزتر بکرێت.[5]
- سوپای نیشتیمانی لیبیا، ڕایگەیاند، کە لە بۆردوومانێکدا، 15 سەربازی تورکیان کوشتووە و دوو ڕادارییشیان تێکشکاندوون، کە تایبەتبووە بە سەرپەرشتیکردنی ئۆپراسیۆنەکانی سوپای تورک لە لیبیا.[6]

تایبەتمەندییەکانی بابەت

پارت / لایەن: دەوڵەتی ئیسلامی - داعش

شار و شارۆچکەکان: سلێمانی

شار و شارۆچکەکان: سنە

شار و شارۆچکەکان: سەیدسادق (شارەزوور)

شار و شارۆچکەکان: شنگال

شار و شارۆچکەکان: منبج

شار و شارۆچکەکان: هەولێر

شار و شارۆچکەکان: کەرکووک

شار و شارۆچکەکان: کەلار (گەرمیان)

وڵات: باشووری کوردستان

وڵات: ڕۆژاوای کوردستان

وڵات: ئێران

وڵات: تورکیا

وڵات: یەکێتیی سۆڤیەتی پێشوو و ڕووسیا

QR Code:

سەرچاوەکان

[1] دیارینەکراو | کوردیی ناوەڕاست | تەواوی کەناڵەکانی ڕاگەیاندن
[2] ماڵپەڕ | کوردیی ناوەڕاست | ماڵپەڕی ئەی ئێن ئێف نیوز - 2020-02-28
[3] ماڵپەڕ | کوردیی ناوەڕاست | ماڵپەڕی دواڕۆژ - 2020-02-28
[4] ماڵپەڕ | کوردیی ناوەڕاست | ماڵپەڕی ڕووداو - 2020-02-28
[5] ماڵپەڕ | کوردیی ناوەڕاست | ماڵپەڕی پوک میدیا - 2020-02-28
[6] ماڵپەڕ | کوردیی ناوەڕاست | ماڵپەڕی ڕۆژنیوز - 2020-02-28
[7] ماڵپەڕ | کوردیی ناوەڕاست | ماڵپەڕی کوردپا - 2020-02-28

کاتی تۆمارکردن: 2020-01-01

ناوی تۆمارکار: هاورێ باخەوان

بابەت: 51

2020-02-29



باکووری کوردستان

- پۆلیسی دەوڵەتی تورک بەیانیی ئەمڕۆ هەڵیانکوتایە سەر ماڵی پەریخان ئاغا ئۆغلۆ هاوسەرۆکی هەدەپە لە شاری مێردین و ئاغا ئۆغلۆیان دەستیگرکرد. پۆلیسەکانی دەوڵەتی تورک بۆ ماوەیەکی دوور و درێژ ماڵەکەی ئاغا ئۆغلۆیان پشکنی و بە پاساوی ئەوەی سکاڵای لەسەرە دەستگیریانکرد. ئاغا ئۆغلۆ لەلایەن ئەو هێزەی دەوڵەتی تورکەوە برا بۆ لقی بەرەنگاربوونەوەی تیرۆر لە بەڕێوەبەرایەتیی ئاسایشی مێردین.[1]

- گولسوم ئاغائۆغلۆ بەرپرسی کۆمسیۆنی کۆچبەر و پەنابەرانی هەدەپە ڕایگەیاند، ئاکەپە پەنابەران وەک چەک بەکاردەهێنێت. ئاکەپە بەرپرسی مردنی پەنابەرانە.[1]

ڕۆژهەڵاتی کوردستان

- ژنە هاوواڵاتییەکی تەمەن 55 ساڵ خەڵکی شاری سەقز بە ناوی زەینەب حیجازی تووشبوو بە فایرۆسی کۆرۆنا، لە نەخۆشخانەی ئەو شارە گیانی لەدەست دا. بەرپرسی ناوەندی بێهداشتی و دەرمانیی شاری سەقز، گیان لە دەستدانی ئەو ژنە هاوواڵاتییە کوردەی لە بەشی چاوەدێرپی تایبەتی نەخۆشخانەی سەقز پشتڕاست کردووەتەوە.[7]

- لاوێکی کورد بە ناوی ئەمین کاسب خەڵکی کرماشان، لەلایەن دادگای ئینقلابی ئەو شارەوە بە 2 ساڵ زیندانیی تەعزیری مەحکووم کرا. ئەو لاوە کرماشانییە بە تێکدانی بیروڕای گشتی و پڕوپاگەندە دژی نیزام لە بەرژەوەندیی یەکێک لە حیزبە کوردییەکانی دژبەری حکوومەتی ئێران تۆمەتبار کراوە.[7]

- ژمارەیەک لە فەرمانبەرانی ڕێکخراوی ئاگرکوژێنەوەی سەقز، بەهۆی دواکەوتنی پارەی 4 مانگیان، لە حەوشەی ئەو ڕێکخراوەیە کۆ بوونەوە و ناڕەزایەتییان دەربڕی.[7]

باشووری کوردستان

- لەکۆبوونەوەی ئەنجومەنی سەرکردایەتیدا کە بەسەرپەرشتی هاوسەرۆکەکانی یەکێتی بەڕێوەچوو، هەر یەک لە فەرید ئەسەسەرد بەسکرتێری ئەنجومەن و مستەفا چاڵاوی بەجێگری سکرتێرو تابان عەبدوڵڵا بەبڕیاردەری ئەنجومەنەکە هەڵبژێران.[4]

- وەزیری تەندروستیی هەرێمی کوردستان لە کۆنگرەیەکی ڕۆژنامەڤانیدا ڕایگەیاند، لە ماوەی 24 کاژێری ڕابردوو 12 کەیسی گومانلێکراو هەبوونە، پشکنین بۆ 10 کەسیان تەواوبووە و دەرکەوتووە هیچ کەسێکیان کۆرۆنایان نییە.[3]

- لەلایەن هێزە ئەمنییەکانەوە بازاڕی تایبەت بەباڵندە فرۆشەکانی نزیک قەڵای کەرکووک داخرا.[2]

- بەهۆی تۆمارکردنی چەند حاڵەتێکی توشبوو بە ڤایرۆسی کۆرۆنا لەکەرکووک، بەڕێوبەرایەتی پۆلیسی هاتوچۆی پارێزگاکە کاری بەشەکانی ڕاگرت، جگە لە بەشی مۆڵەت.[2]

- پرۆفیسۆر د. محەمەد ڕەئوف سەعید، مامۆستای زانکۆی سلێمانی و ئابوریناس و ئەندامی باڵای نەوەی نوێ بە ڕووداوی هاتووچۆ لە سلێمانی گیانی لەدەستدا.[4]

- گوتەبێژی وەزارەتی تەندروستی ڕەتیدەکاتەوە تیمی گەڕۆکی تایبەت بە پشکنینی کۆرۆنایان هەبێت و ڕایدەگەیەنێت کە هێلی گەرم-یان بۆ ئە و بابەتە کردووەتەوە، بەڵام تیمی گەڕۆکیان نییە.[5]

- شەشەمین کۆنفرانسی شارەوانی بناری قەندیل بەڕێوەدەچێت، تێیدا بڕیارە کار و خەباتی دوو ساڵی ڕابردوو هەڵسەنگاندنی بۆ بکرێت و دەستەی بەڕێوەبەری و هاوسەرۆکانی تازە هەڵدەبژێردرێن.[6]

دەرەوەی کوردستان

- گوتەبێژی ناوەندی نیشتمانیی بەرەنگاربوونەوەی کۆرۆنا لە ئێران ڕایدەگەیێنێت، ژمارەی ئەو کەسانەی بەهۆی کۆرۆناوە گیانیان لەدەستداوە گەیشتووەتە 43 کەس. ژمارەی تووشبووانیش گەیشتووەتە 593 کەس.[3]

- ڕوانگەی سووری بۆ مافەکانی مرۆڤ بڵاویکردەوە، لە ماوەی 24 کاتژمێر و لە دوای کوشتنی 33 سەربازی تورکیا، سوپای تورکیا دەستی بە بۆردومانێکی چڕی سوپای سووریا کردووە. ڕوانگەی سووری بۆ مافەکانی مرۆڤ ئاشکرایکردووە، لەماوەی 24 کاتژمێر، سوپای تورکیا 48 ئەندامی هێزە ئەمنییەکانی سووریای کوشتووە کە 11 لەوان ئەفسەرن، دەیان کەسی دیکەش بریندارببوون و 13 ئۆتۆمبێلی سەربازیی سووریاش تێکشکێندروان.مئاماژەی بەوەشکردووە، لە ناو کوژراوانی سوپای سووریا، چەند پلە باڵایەکی حزوڵڵای لوبنانی هەن.[5]

تایبەتمەندییەکانی بابەت

پارت / لایەن: پارتی دیموکراتی گەلان - هەدەپە

پارت / لایەن: جووڵانەوەی نەوەی نوێ

شار و شارۆچکەکان: سلێمانی

شار و شارۆچکەکان: سەقز

شار و شارۆچکەکان: ماردین

شار و شارۆچکەکان: کرماشان

شار و شارۆچکەکان: کەرکووک

وڵات: باشووری کوردستان

وڵات: باکووری کوردستان

وڵات: ڕۆژهەڵاتی کوردستان

وڵات: ئێران

وڵات: تورکیا

وڵات: لوبنان

QR Code:

سەرچاوەکان

[1] ماڵپەڕ | کوردیی ناوەڕاست | ماڵپەری ئەی ئێن ئێف نیوز - 2020-02-29

[2] ماڵپەڕ | کوردیی ناوەڕاست | ماڵپەری دواڕۆژ - 2020-02-29

[3] ماڵپەڕ | کوردیی ناوەڕاست | ماڵپەری ڕووداو - 2020-02-29

[4] ماڵپەڕ | کوردیی ناوەڕاست | ماڵپەری پوک میدیا - 2020-02-29

[5] ماڵپەڕ | کوردیی ناوەڕاست | ماڵپەری کوردستان 24 - 2020-02-29

[6] ماڵپەڕ | کوردیی ناوەڕاست | ماڵپەری ڕۆژنیوز - 2020-02-29

[7] ماڵپەڕ | کوردیی ناوەڕاست | ماڵپەری کوردپا - 2020-02-29

کاتی تۆمارکردن: 2020-01-01

ناوی تۆمارکار: هاوڕێ باخەوان

بابەت: 52

2020-03-01



باکووری کوردستان
- ئایشە ئاجار باشاران وەکو وتەبێژی نوێی ئەنجومەنی ژنانی پارتیە گەلانی دیمۆکراتیک-هەدەپە هەڵبژێردرا.[1]
ڕۆژهەڵاتی کوردستان
- سیامەند ڕەحمان، پاڵەوانی کوردی پارائۆلیمپی لە تەمەنی 32 ساڵیدا بە جەڵتەی دڵ کۆچی دوایی کرد.[4]
- سەر لە بەیانی ئەمڕۆ، زیندانییەکی کورد بە تۆمەتی کوشتنی بە ئەنقەست بە ناوی ئەمیر محەمەدپوور خەڵکی شاری بۆکان لە بەندی لاوانی زیندانی ورمێ لە سێدارە درا. ئەو زیندانییە کوردە، پێشتر بە تۆمەتی کوشتنی بە ئەنقەست دەسبەسەر و دواتر لەلایەن دەزگای قەزایی حکوومەتی ئێران، بە ئێعدام مەحکووم کرابوو.[7]
- هێزە ئیتلاعاتییەکان بە هێرش کردنە سەر ماڵی هاوواڵاتییەک بە ناوی سەید مستەفا سەبری و کوڕەکەی بە ناوی سەید ئەحمەد سەبری لە شاری دێی پەسوێ سەر بە پیرانشار، بەبێ بەڵگەی یاسایی ئەوانیان دەسبەسەر کردووە. بە وتەی سەرچاوەیەکی ئاگادار، هێزە ئیتلاعاتییەکان پشکنینی ماڵی ئەو دوو هاوواڵاتییە کوردەیان کردووە و هەندێک کەرەستەی کەسیی ئەوانیان لەگەڵ خۆیان بردووە.[7]
باشووری کوردستان
- وەزارەتی تەندروستی بڵاویکردەوە، 4 هاوڵاتی لە سلێمانی تووشبووی کۆرۆنان و تەندروستیان جێگیرە.[2]
- ئەمڕۆ، لەناو بەشێکی زۆری هاوڵاتیانی سنوری پارێزگای هەڵەبجە و تۆرە کۆمەڵاتییەکاندا دەنگۆی توشبوونی هاوڵاتییەکی سنوری پارێزگای هەڵەبجە بە ڤایرۆسی کۆرۆنا بڵاوبووەتەوە، بەڵام بەڕێوەبەرایەتی گشتی تەندروستی هەڵەبجە لە ڕوونکردنەوەیەکدا ئەو دەنگۆیانەی ڕەتکردەوە و هۆشداریش دەداتە هاوڵاتیان.[3]
- تەندروستیی چۆمان: 844 کەس لە دەروازەی حاجی ئۆمەرانەوە گەڕاونەتەوە و کەرەنتینە کراون.[4]
- نیاز عەبدوڵڵا، ڕۆژنامەنوس و چالاکوانی مافەکانی مرۆڤ لەلایەن دادگای هەولێرەوە داوای لێکرا ئامادەی دادگاییکردنی بێت لەسەر سکاڵایەکی مەتین دلۆڤان ئیدریس بارزانی، برازای نێچیرڤان بارزانی، دادگای هەولێر بێتاوانیی نیازی سەلماند و دۆسیەکەش داخرا.[2]
- سەرۆکایەتی شارەوانی و ئەنجومەنی شارەوانی سلێمانی وەک هێمایەک بۆ ڕۆڵی مێژوویی میرنشینی بابان، پێشنیازێکیان کرد کە شەقامی (100)مەتری شاری سلێمانی، ناوبنرێت شارێی بابان.[5]
- پێشەوا هەورامانی، گوتەبێژی فراکسیۆنی پارتی لە پەرلەمانی کوردستان لە ڕاگەیێنراوێکدا ئەوەی خستەڕوو، دووگی ئاژەڵ، خورمای قاچاخ، جگەر و جگەرە دەهێنرێنە هەرێمی کوردستانەوە وکەس ناتوانێت بیانپشکنێت. گوتەبێژی فراکسیۆنی پارتی لە پەرلەمانی کوردستان باسی لەوەش کردووە، هەندێک بارهەڵگر بۆ باریّک 11 هەزار دۆلار دەدەنە قاچاخچی و ملیۆنان دۆلار دەچێتە گیرفانی یەک-دوو کەس و نە ژیان و نە تەندروستیی خەڵکیان بۆ گرنگە.[4]
ڕۆژئاوای کوردستان
- بەڕێوەبەرایەتی خۆسەری باکور و ڕۆژهەڵاتی سوریا جارێکی دیکە بانگەوازییەکی بڵاوکردەوە و ڕایگەیاند، ئەوان دەتوانن پێشوازی لە هاوڵاتییە مەدەنییەکانی ئیدلب بکەن کە بە هۆی شەڕ و پێکدادانەکانەوە کۆچبەر بوون.[1]
- لە بەردەوامی هێرشە داگیرکارییەکان، سوپای تورک و چەتەکانی، گوندی هربەل لە کانتۆنی شەهبا تۆپباران دەکەن.[6]
دەرەوەی کوردستان
- کورد ئاکاد بە هاوکاری ئینیستیتوی کوردی دۆسەڵدورف، یەکێتی مامۆستایانی کورد و زانکۆی دۆرتموند، لەسەر ناوی زمانی دایک، فرەزمانی و فرەڕەنگی کۆنفرانسێکی ئەنجامدا.[1]

- بڕیار بوو، کاتژمێر 6:00ی ئێوارەی ئەمڕۆ، کۆبوونەوەی ئەنجومەنی نوێنەرانی عێراق بۆ متمانەدان بە کابینەی حکومەتەکەی محەمەد تۆفیق عەلاوی ئەنجامبدرێت، بەڵام بەهۆی ئامادەنەبووی ڕێژەی یاسایی پەرلەمانتاران کۆبوونەوەکە دواخرا. بەپێی زانیارییەکان، هیچ ئەندامێکی کورد و سونە ئامادەی کۆبوونەوەی ئەنجومەنی نوێنەرانی عێراق نەبوون، هەروەها فراکسیۆنی دەوڵەتی یاسا-ش ڕایانگەیاندبوو، کە ئەوان دەنگ بە کابینەی حکومەتەکەی عەلاوی نادەن.[6]
- میدیاکانی سوریا و ڕووسیا ڕایانگیاند، فڕۆکەیەکی تورک خرایە خوارەوە.[2]
- ئاژانسی سانای سوریا ڕایگەیاند، دوو فڕۆکە جەنگییەکەی سوپای سوریا لە لایەن دەوڵەتی تورکیا و چەتەکانیەوە خراونەتە خوارەوە و ئاماژەی بەوەش کرد، فڕۆکەوانەکان بە پەڕەشووت خۆیان هەڵداوەتە خوارەوە و باری تەندروستیان باشە.
وەزارەتی بەرگری تورکیاش لەم بارەیەوە ڕایگەیاند، دوو فڕۆکەی جۆری SU-24ی ڕژێمی سوریا لە ئیدلب خراونەتە خوارەوە.[1]

تایبەتمەندییەکانی بابەت

پارت / لایەن: پارتی دیموکراتی گەلان - هەدەپە
شار و شارۆچکەکان: بۆکان
شار و شارۆچکەکان: پیرانشار - خانە
شار و شارۆچکەکان: چۆمان (باڵەکایەتی)
شار و شارۆچکەکان: سلێمانی
شار و شارۆچکەکان: هەولێر
شار و شارۆچکەکان: هەڵەبجە
شار و شارۆچکەکان: ورمێ
میرنشین: بابان
وڵات: باشووری کوردستان
وڵات: ڕۆژاوای کوردستان
وڵات: ڕۆژهەڵاتی کوردستان
وڵات: ئێران
وڵات: تورکیا
وڵات: یەکێتیی سۆڤیەتی پێشوو و ڕووسیا
QR Code:

سەرچاوەکان
[1] ماڵپەڕ | کوردیی ناوەڕاست | ماڵپەری ئەی ئێن ئێف نیوز - 2020-03-01
[2] دیارینەکراو | کوردیی ناوەڕاست | تەواوی کەناڵەکانی ڕاگەیاندن
[3] ماڵپەڕ | کوردیی ناوەڕاست | ماڵپەری دواڕۆژ - 2020-03-01
[4] ماڵپەڕ | کوردیی ناوەڕاست | ماڵپەری ڕووداو - 2020-03-01
[5] ماڵپەڕ | کوردیی ناوەڕاست | ماڵپەری پوک میدیا - 2020-03-01
[6] ماڵپەڕ | کوردیی ناوەڕاست | ماڵپەری ڕۆژنیوز - 2020-03-01
[7] ماڵپەڕ | کوردیی ناوەڕاست | ماڵپەری کوردپا - 2020-03-01
کاتی تۆمارکردن: 2020-01-01
ناوی تۆمارکار: هاورێ باخەوان

بابەت: 53

2020-03-02



باکووری کوردستان
- بڕیاری درێژکردنەوەی دەستگیرکردنی کەزیبان یلماز هاوسەرۆکی شارەوانی ناوچەی پەیاسی هەدەپە، کە لە پۆستەکەی دوور خراوەتەوە، درێژ کرایەوە.[1]
- بە بیانۆی بڵاوکردنەدوەی هەندێک بابەت لە سەر میدیای کۆمەڵایەتی و بانگەشە بۆ ڕێکخستن لە ساڵی 2017دا سکاڵا لە دژی عەزیز ئۆروچ تۆمارکرابوو. ئەمڕۆ 10 مین دانیشتنی دادگای لە 9مین دادگای سزا قورسەکانی ئامەد بەڕێوەچوو.
ڕۆژنامەنووس لە ڕێگای سیستمی دەنگ و ڕەنگ لە زیندانی پیتی (ئێل)ی پاتنۆس بەشداری لە دانیشتنەکەدا کرد. داوەر سزای 10 مانگ تا 5 ساڵی بەسەردا سەپاند. دواتر لێژنەی دادگا بە بیانۆی 'بانگەشە بۆ ڕێکخستن' 2 ساڵ و مانگێک سزایی زیندانی بەسەر عەزیز ئۆروچ دا سەپاند.[1]
- لە نزیک پارکی تیرا و لە دووریی 3 کیلۆمەتریی دەروازەی سنووریی گیوربولاکی ناوچەی بازید لە پارێزگای ئاگری بە مووشەک هێرشکراوەتە سەر ئۆتۆمبێلی بەڕێوەبەری گومرکی ئەو دەروازەیە و دەوترێت هێرشەکە بریندارى لێکەوتووەتەوە.[1]
ڕۆژهەڵاتی کوردستان
- ڕاگەیاندنەکانی حکوومەت باسیان لە کوژرانی مەئموورێکی هێزە ئینتزامییەکان لە شەڕی چەکدارانە لە سنووری شاری پاوە کرد. شوناسی ئەو مەئموورە کوژراوە بە ناوی مەهدی محەممەدی ڕاگەیەندراوە کە ئێوارەی یەکشەممە، 11ی ڕەشەمە، لەو شەڕ و تێکەڵچوونەدا کوژراوە. ئەو شەڕە لە شوێنە قەدەغەکراوەکانی سنووری پاوە ڕوویداوە و هەتا ئێستا هیچ گرووپ و لایەنێک ئەو شەڕەی وەئەستۆ نەگرتووە.[8]
- هەندێک سەرچاوە باس لەوە دەکەن کە لە سنە کەسێک بە نەخۆشیی کرۆنا گیانی لەدەستداوە.[2]
باشووری کوردستان
- بەهۆی مەترسی بڵاوبوونەوەی ڤارۆسی کۆرۆنا و ڕێنماییەکانی وەزارەتی تەندروستی، یەکێتی زانایانی ئایینی هەرێمی کوردستان بڕیاریدا تاکو 21ی ئازار 2020 پرسە لە مزگەوتەکانی هەولێر ڕابگیرێت.[3]
- پاش گەیشتنی پارەکە لە بەغداوە ئەمڕۆ لیستی موچەی مانگی 11 ی ساڵی 2019 ڕاگەیەندرا.[2]
- گوتەبێژی وەزارەتی ئەوقاف و کاروباری ئایینیی هەرێمی کوردستان ڕایگەیاند، پارێزگارەکانیان سەرپشککردووە بۆ ڕاگرتنی پرسە و دەتوانن بڕیار لەو بارەیەوە بدەن و تاوەکو ئێستا بڕیاری ڕاگرتنی نوێژی بەکۆمەڵ لە ئارادا نییە.[4]
- لە شاری ڕانیە یادی ڕاپەڕین ناکرێتەوەو کۆی ئەو بڕەپارەیەشی بۆ یادەکە تەرخانکرابوو گەڕێنرایەوە خەزێنەی حکومەت.[5]
- وەزیری تەندروستی حکومەتی هەرێمی کوردستان، سامان بەرزنجی ڕایگەیاند، کەسێکی دیکە لە سلێمانی تووشی کۆرۆنا بووە و ژمارەی تووشبووانی کۆرۆنا لە سلێمانی گەیشتووەتە پێنج کەس. سامان بەرزنجی گوتیشی: باری تەندروستی ئە و کەسانەی تووشی کۆرۆنا بوون جێگیرە.[6]
- لە ڕاگەیەندراوێکدا وەزارەتی خوێندنی باڵاوتوێژینەوەی زانستی بڵاویکردوەتەوە، هاوشێوەی خوێندکاران مامۆستایانیش تاوەکو ڕۆژی 10ی 3ی 2020 پشوو وەردەگرن. خوێندنی باڵا دەشڵێت: دەوامی فەرمانبەران کەمکراوەتەوە لە سەعات 8ی بەیانییەوە تاوەکو 1ی پاشنیوەڕۆ و زانکۆکانیش سەرپشک دەکرێن لە کەمکردنەوەی فەرمانبەرانی بەپێی پێویستی کارەکانیان.[5]
- ئاسایشی سلێمانی 15 قاچاخچی دەستگیرکرد کە هاوواڵتیان لەئێرانەوە بەرامبەر بڕێک پارە بۆ ناو هەرێمی کوردستان هێناوەتەوەو خەڵکیشیان بۆ دەرەوەی هەرێم گواستوەتەوەو سەرجەمیشیان کوردن و دانیشتوی هەرێمن.[5]
- کارەکانی دروستکردنی نەخۆشخانە 50 قەرەویلەیەکەی سلێمانی بۆ ڕووبەڕووبوونەوەی ڤایرۆسی کۆرۆنا، هەنگاوی باشی

بڕیوە و بڕیاردراوە زووتر لەو وادەیەی بۆ تەواوکردنی نەخۆشخانەکە دیاریکراوە، بەڕووی نەخۆشدا بکرێتەوە و تێیدا دەست بە چارەسەرکردنی نەخۆش بکرێت.[6]
- بە بڕیاری پارێزگاری سلێمانی، پرسە لە پارێزگاکە قەدەغەکراو نوێژی بەکۆمەڵیش تا ئەوکاتەی ئەوقافی هەرێم بڕیاری یەکلاکەرەوە دەدات، سنووردار دەکرێت.[7]
- بۆ جاری سێیەم گردبوونەوە لە هەولێر بۆ دۆخی عەبدوڵڵا ئۆجەلان و زیندانیانی دیکەی ئیمرالی ئەنجامدرا، داواکرا، کە دەستبەجێ ڕێگا بدرێت پارێزەران سەردانی ئیمرالی بکەن.[7]
- وتەبێژی وەزارەتی دارایی و ئابووری حکومەتی هەرێمی کوردستان، ئەحمەد عەبدولڕەحمان ڕایگەیاند، وەزیری دارایی واژووی لەسەر بە هەمیشەییکردنی مامۆستایانی گرێبەستی پەروەردەی هەڵەبجە و خوێندنی کوردی کەرکووک کرد.[6]
دەرەوەی کوردستان
- سێ شەڕڤانی یەپەگە، کەنداڵ بریز، باران گالیسیا و باران ساسۆن، کە لە تێکۆشان لە دژی داعش شەهید بوو بوون لە شاری لۆریانی فەرەنسا مەراسمێک بۆ بەرز ڕاگرتنی یادیان بەڕێوەچوو.[1]
- دادگای تاوانەکانی کەرخ لە بەغدا سزای لە سێدارەدانی بەسەر دەستگیرکراوێکی داعشدا سەپاند، دوای ئەوەی تاوانبار کرا بە دەستدرێژیکردنە سەر کچێکی ئێزدی. ئە و چەکدارە دەستگیرکراوەی داعش نازناوی ئەبو هومامی لە خۆی ناوە و لە سەروبەندی داگیرکردنی شنگالدا لە (03-08-2014) دەستدرێژی سێکسی کردووەتە سەر کچێکی ئێزدی.[6]
- ئیدریس سایلگان پەیامنێری ئاژانسی هەواڵی میزۆپۆتامیا لە کاتی ڕووماڵی دۆخی کۆچبەران لە سنوری نێوان تورکیا و یونان لە ئەدیرنە دەستگیرکرابوو و دوای دەستگیرکردنەکەی دادگا بڕیاری زیندانیکردنی بەسەردا سەپاند.[1]
- محەمەد تۆفیق عەلاوی داوای لێبوردنی کرد، کە بە هۆی فشاری سیاسی و حیزبی نەیتوانی حکومەتی نوێی عێراق دروست بکات و دەستی لە پۆستی سەرۆک وەزیران کێشایەوە.[2]
- لە شاری ئایدنی تورکیا هێرش کرایە سەر باڵەخانەی هەدەپە. دەرگای باڵەخانەکەیان شکاند و تابلۆی سەر باڵەخانەکە لێکرایەوە و شکێنرا.[1]
- وەزارەتی بەرگریی ڕوسیا هۆشداریەکی توندی دایە دەسەڵاتدارانی تورکیا کە هەندێک سەرچاوە بە زلهێزێک بۆ ڕووی ڕەجەب تەیب ئەردۆغان سەرکۆماری تورکیا ناوی دەبەن. وەزارەتەکەی ڕوسیا، لە بەیاننامەیەکی (بەپەلەدا) دەڵێتگرەنتیی هیچ فڕۆکەیەکی تورکیا ناکەین کە بگاتە کایەی ئاسمانیی سوریا.[3]
- ڕوانگەی سووری بۆ مافەکانی مرۆڤ بڵاویکردەوە، فڕۆکەی بێفڕۆکەوانی تورکیا، 19 سەربازی سوپای سووریای لە ئیدلب کوشتووە.[6]
- گوتەبێژی ڕاوێژکاری ئەڵمانیا، ئەنگێلا مێرکڵ ڕایگەیاند، یەکێتی ئەورووپا چاوەڕوانی ئەوەی لە تورکیا هەیە، کە ڕێز لە و ڕێکەوتنە بگرێت لەگەڵ یەکێتی ئەورووپا لە بارەی کۆچبەرانەوە واژووی کردووە.[6]

تایبەتمەندییەکانی بابەت

پارت / لایەن: پارتی دیموکراتی گەلان - هەدەپە
پارت / لایەن: دەوڵەتی ئیسلامی - داعش
پارت / لایەن: یەکینەکانی پاراستن (گەل YPG - ژنان YPJ - شەنگال (YBŞ)
شار و شارۆچکەکان: ئاگری
شار و شارۆچکەکان: ئامەد
شار و شارۆچکەکان: پاوە (هەورامان)
شار و شارۆچکەکان: سلێمانی
شار و شارۆچکەکان: سنە
شار و شارۆچکەکان: شنگال
شار و شارۆچکەکان: هەولێر
شار و شارۆچکەکان: هەڵەبجە
شار و شارۆچکەکان: کەرکووک
وڵات: باشووری کوردستان
وڵات: ئێران
وڵات: ئەڵمانیا
وڵات: تورکیا

ووڵات: یەکێتیی سۆڤیەتی پێشوو و ڕووسیا

QR Code:

سەرچاوەکان

[1] ماڵپەڕ | کوردیی ناوەڕاست | ماڵپەڕی ئەی ئێن ئێف نیوز - 2020-03-02

[2] دیارینەکراو | کوردیی ناوەڕاست | تەواوی کەناڵەکانی ڕاگەیاندن

[3] ماڵپەڕ | کوردیی ناوەڕاست | ماڵپەڕی دواڕۆژ - 2020-03-02

[4] ماڵپەڕ | کوردیی ناوەڕاست | ماڵپەڕی ڕووداو - 2020-03-02

[5] ماڵپەڕ | کوردیی ناوەڕاست | ماڵپەڕی پوک میدیا - 2020-03-02

[6] ماڵپەڕ | کوردیی ناوەڕاست | ماڵپەڕی کوردستان 24 - 2020-03-02

[7] ماڵپەڕ | کوردیی ناوەڕاست | ماڵپەڕی ڕۆژنیوز - 2020-03-02

[8] ماڵپەڕ | کوردیی ناوەڕاست | ماڵپەڕی کوردپا - 2020-03-02

کاتی تۆمارکردن: 2020-02-01

ناوی تۆمارکار: هاوڕێ باخەوان

بابەت: 54

2020-03-03

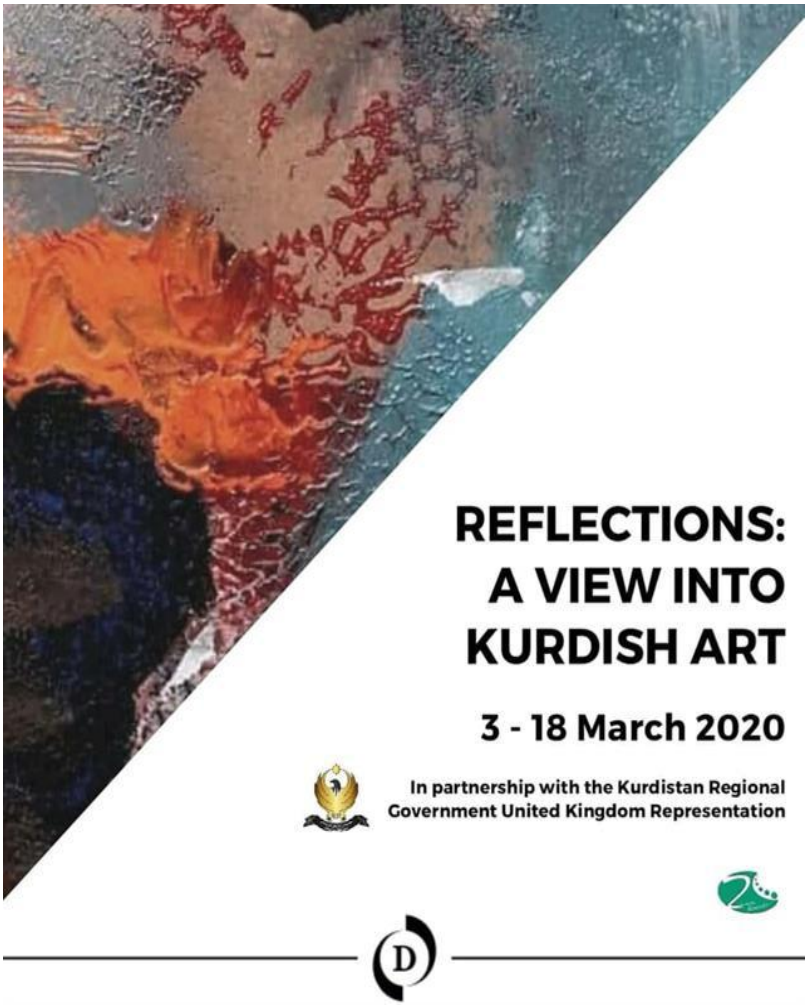

باکووری کوردستان
- نوسینگەی مافەکانی سەدە کە لەسەر پەڕەی تایبەتی خۆی لە تۆڕی کۆمەڵایەتی تویتەر بڵاوی کردەوە کە: خانەوادەی هەر یەک لە بریگرتەکانمان بەڕێز عەبدوڵڵا ئۆجەلان، بەڕێز هایری کۆنار و بەڕێز فەیسی ئاکتاش کە لە دورگەی ئیمرالی زیندانی کراون، لە چوارچێوەی سەردانکردنی گرتووخانەی ئیمرالیدا، چاوپێکەوتنیان لەگەڵدا ئەنجامدا. ئەم هەواڵە بە ڕێزەوە بۆ ڕای گشتی ڕادەگەیێنین.[1]
باشووری کوردستان
- گوتەبێژی بەڕێوەبەرایەتی گشتیی تەندروستیی سلێمانی ڕایدەگەیێنێت دۆخی تەندروستیی پێنج تووشبووەکەی کۆرۆنا لە سلێمانی جێگیرە. وەزارەتی ڕۆشنبیری و لاوانیش بۆ ڕێگری لە بڵاوبوونەوەی ڤایرۆسەکە بڕیاری ڕاگرتنی سەرجەم چالاکییەکانی سەر بە وەزارەتەکەی دەرکرد.[2]
- بە بڕیاری پارێزگای هەولێر سەرجەم ئاهەنگە تایبەتەکان لە بووک گواستنەوە و ڕۆژی لەدایکبوون و ئەوانی دیکە هەتا ڕۆژی (2020-3-25) قەدەغەکران.[3]
- لە بانگەوازێکدا یەکێتیی هاوردە و ناردنکاران داوا لە بازرگانان، خاوەن کۆمپانیا، خاوەن کارگە و کارخانەکان و خێرخوازانی شاری سلێمانی و دەوروبەری دەکات کە هاوکاربن لە دابیەکێتیی نیشتمانیی کوردستانردنی ئامێر و پێداویستییەکانی ئەو نەخۆشخانە تایبەتەی ئێستا بۆ تووشبووانی کۆرۆنا دروستدەکرێت.[2]
- تیمێکی تەندروستی ئەمەریکی چاودێری کەرەنتینە کراوەکانی سۆران و ڕواندز دەکەن، بەهاوبەشی تیمی تەندروستی ناوچەکە ڕۆژانە پشکنین بۆ کەرەنتینەکراوەکان دەکەن.[3]
- ڤایرۆسی کۆرۆنا کاریگەریی لەسەر ئەو کرێکارانەی ڕۆژهەڵاتی کوردستان داناوە کە لە هەرێمی کوردستان کاردەکەن، ڕێنماییەکانی حکومەت لەبارەی کۆرۆناوە تووندکراون و هاوواڵاتیانی ئێران و ڕۆژهەڵاتی کوردستان ڤیزایان بۆ نوێ ناکرێتەوە و ناتوانن هاتووچۆ بکەن.[2]
- بەڕێوەبەرایەتی هاتووچۆی سلێمانی بەهۆی مەترسییەکانی بڵابوونەوەی ڤایرۆسی کۆرۆنا بڕیاریدا دەوامی فەرمی ڕابگرێت.[3]
- جێگری بەڕێوەبەری گشتیی تەندروستیی هەڵەبجە ڕایگەیاند، 40 هاونیشتمانیی سنووری پارێزگای هەڵەبجە دوو ڕۆژی دیکە کەرەنتینەکان جێدەهێڵن.[2]
- لەبەردەم قەیسەری ئالتون لەناو بازاڕی شاری هەڵەبجە، پیاوێک بەسەختی ژنێکی بریندار کرد، بەهۆی سەختی برینەکەیەوە ژنەکە لە بەشی فریاکەوتنی خێرا لەنەخۆشخانەی هەڵەبجە لەژێر چاودێریدایە.[4]
دەرەوەی کوردستان
- بەپێی ئامارەکانی دەوڵەتی تورک، لە مانگی شوباتدا و بە بەراورد بە مانگی پێشوو هەڵاوسان بە ڕێژەی 0.35 زیادیکردووە و بەراوردیش بە مانگی شوباتی ساڵای ڕابردوو هەڵاوسان بە ڕێژەی 12.37 زیادیکردووە.[1]
- ئەردۆغان بۆ ئیدلب داوای ئاگربەست لە پوتین دەکات و پێش سەردانەکەی بۆ ڕووسیا هەڕەشەی سەربڕینی لە سوریا کرد، کە شێوازێکی داعشەکانە و هەزاران کەسیان بە بەرچاوی جیهانیانەوە سەر بڕی.[1]
- ڕوانگەی سووریا بۆ مافەکانی مرۆڤ بڵاوی کردەوە، لە شەوی ڕابردووەوە هێزەکانی تورکیا تۆپبارانی دەوروبەری کەمپی عەین عیسا و ڕێگەی ئێم فۆر لە ڕۆژئاوای کوردستان دەکەن، بەڵام تائێستا زیانەکان نەزاندراون. هەروەها تورکیا گوندی سلێبی لە ڕۆژئاوای گرێسپی تۆپباران کردووە. لەلایەکی دیکەوە، تورکیا ئاشکرای کرد، سەربازێکی دیکەیان لە ئیدلب کوژراوە.[3]
- ڕوانگەی سووری بۆ مافەکانی مرۆڤ بڵاویکردەوە، فڕۆکەیەکی جەنگی سووریا لە لایەن فڕۆکەیەکی جەنگی تورکیا لە ئیدلب خرایە خوارەوە. ئاشکراشیکردووە، فڕۆکەکانی تورکیا لە جۆری ئێف-16ی ئەمەریکی بوون، بەڵام چارەنووسی فڕۆکەوانەکە نازانرێت.[3]
- ژمارەی ئەو کەسانەی بەهۆی ڤایرۆسی کۆرۆنا لە ئێران گیانیان لەدەستداوە بۆ 77 کەس بەرزبووەوە.[3]
- سیباستیان کۆرتز، ڕاوێژکاری نەمسا ئەو هەنگاوەی تورکیا بە کردنەوەی ڕێگای کۆچبەران وەک کارتێکی فشار و ملکەچکردن وەسف دەکات بەرامبەر یەکێتی ئەورووپا.[4]

تایبەتمەندییەکانی بابەت

پارت / لایەن: پارتی کرێکارانی کوردستان - پەکەکە
پارت / لایەن: دەوڵەتی ئیسلامی - داعش
شار و شارۆچکەکان: سلێمانی
شار و شارۆچکەکان: سۆران
شار و شارۆچکەکان: هەولێر
شار و شارۆچکەکان: ڕواندز
وڵات: باشووری کوردستان

ولّات: ڕۆژاوای کوردستان
ولّات: ئێران
ولّات: تورکیا
ولّات: یەکێتیی سۆڤیەتی پێشوو و ڕووسیا
QR Code:

سەرچاوەکان
[1] مالّپەڕ | کوردیی ناوەڕاست | مالّپەری ئەی ئێن ئێف نیوز - 2020-03-03
[2] مالّپەڕ | کوردیی ناوەڕاست | مالّپەری ڕووداو - 2020-03-03
[3] مالّپەڕ | کوردیی ناوەڕاست | مالّپەری کوردستان 24 - 2020-03-03
[4] مالّپەڕ | کوردیی ناوەڕاست | مالّپەری ڕۆژنیوز - 2020-03-03
کاتی تۆمارکردن: 2020-02-01
ناوی تۆمارکار: هاورێ باخەوان

بابەت: 55

2020-03-04

دژ بە بڕیاری ئیعدامی خالید شەموّ گەنجی ئێزیدی لە شاری هەولێر گردبونەوە ئەنجام دەدرێ



ڕۆژی چوارشەمە 4-3 کاتژمێر 15 :3ی دوا نیوەڕۆ , لەبەردەم بارەگای نەتەوە یەکگرتووەکان لە شاری هەولێر , دژ بە بڕیاری ئیعدامی لە پارێزگای مۆسڵ گردبونەوەیەک ئە نجام دەدرێت .

بەشداریتان نیشانەی وەفاداریيە بۆ ناڕەوایەتییەک بەرامبەر بەم گە نجە ئێزیدییە

باکووری کوردستان
- لە وان لەدژی تووندوتیژی دژی ژنان و کوشتنی ژنان کە لەم ساڵانەی دواییدا زیادیکردووە، کۆمەڵەیەکی نوێ دامەزرا. مەراسیمی کردنەوەی کۆمەڵەی ستاری ژنان لە ڕۆژاڤی داهاتوودا بەڕێوەدەبرێت.[2]
ڕۆژهەڵاتی کوردستان
- پاش بڵاوبوونەوەی کۆرۆنا و گواستنەوەی چەند زیندانیی تووشبوو بە ڤایرۆسی کۆرۆنا بۆ نەخۆشخانە، بەرپرسانی زیندانی ناوەندیی ورمێ دۆزی نائاساییان لەو زیندانەدا ڕاگەیاند.[7]
باشووری کوردستان
- سەرچاوەکان باس لەوەدەکەن، کەسێک لە سلێمانی بە نەخۆشیی کرۆنا گیانی لەدەستداوە. ئەو کەسە ناوی مەلا ڕەشیدە و پێشنوێژی مزگەوتی مەحوی-یە.[1]
- بەڕێوەبەری گشتی ئەوقافی سلێمانی ڕایدەگەیەنێت: نوێژی بە کۆمەڵ ڕادەگیرێت.[4]
- بازگەی ئاسایشی شارەدێ وەرتێ بۆ ماوەیەک ڕێگای نێوان شاروّچکەی ڕانیە و سۆران و چۆمان و ڕواندزی داخست و ڕێگری لەهاتووچۆی هاوڵاتیان کرد، وەک دەڵێن بۆ ڕێگرتنە لە بڵاوبوونەوەی ڤایرۆسی کۆرۆنا.[6]

- بە دەنگی 88 ئەندامی پەرلەمانی کوردستان لە دووەم دانیشتنی ئاسایی خولی بەهارەی خۆیدا، پەرلەمانی کوردستان یاسای بەرەنگاربوونەوەی بەقاچاخبردنی نەوت و لێدەرهێنراوەکانی پەسندکرد، سزای تۆمەتبارانی بەقاچاخبردنی نەوت چوار هێندەی پارەی خەملێندراوی نەوت و لێدەرهێندراوەکانیەتی.[3]
- ئەنجومەنی سەرکردایەتی یەکێتی لەکۆبوونەوەی ئەمڕۆیدا لێپرسراوی مەڵبەندەکانی یەکێتی هەڵبژارد.[4]
- دژی بڕیاری سزای سێدارەی دوو هاوڵاتی لەلایەن هەردوو حکومەتی ئێران و عێراقەوە، لە شاری هەولێر گردبوونەوەیەک بەڕێوەچوو، داوای هەڵوەشانەوەیان کرا.[6]
- لە ناو دادگای حاجیاوا، بکوژانی کوڕی فەرماندەیەکی پێشمەرگە تەقەیان لێکرا و سێ کوژرا و دوو بریندار هەن.[5]
- بەڕێوەبەرایەتی نەهێشتنی مادده هۆشبەرەکان ڕایگەیاند، بڕی 5 کیلۆ ماددەی هۆشبەر لە جۆری هیرۆیین لە هەولێر دەستی بەسەردا گیرا و چەند تۆمەتبارێکیش دەستگیرکران.[5]
- ئیدارەی پارێزگای کەرکووک ڕاشیگەیاند، لە پێناو پاراستنی سەلامەتی ژیانی هاووڵاتیانی کەرکووک سبەی پێنجی ئازار دەکرێتە پشووی ڕەسمی. ڕوونیشیکردەوە، فەرمانگەکانی کەرتی نەوت، کارەبا، ئاو، شارەوانی و بانکەکان نیو دەوام دەکەن و تەنیا فەرمانگەی تەندروستی کەرکووک دەوامی وەک خۆی دەبێت.[5]

ڕۆژئاوای کوردستان

- دەرەنگانی شەوی ڕابردوو ڕژێمی داگیرکەری تورک بە هاوەن و ئۆبۆس گوندەکانی سیپیبقڕان و کۆپرلیکی گرێ سپیان تۆپباران کرد.[2]
- ناوەندی ڕاگەیاندن و چاپەمەنی ئەنجومەنی سەربازی منبج ڕایگەیاند، هێرشکراوەتە سەر گوندی عەرەب حەسەنی باکووری ڕۆژئاوات منبج. ئەنجومەنە سەربازیەکە ئاشکرا کرد کە 7 گولە تۆپ بەر گوندەکە کەوتوون.[2]
- سوپای دەوڵەتی داگیرکەری تورک بە هاوکاری چەتەکانی لە دربێسی هێرشیان کردە سەر هێزەکانی ڕژێمی سوریا، لە عەفرینیش بە هەمان شێوە هێرشیان کردە سەر ناوچەی شێراوا.[6]

دەرەوەی کوردستان

- لە دانیشتنی ئەمڕۆی پەرلەمانی تورکیا گفتوگۆ لەبارەی دۆسیەی سوریا و بونی هێزەکانی تورکیا لەو وڵاتە دەکرێت. ئەم پرسە گرژە دەخاتە نێوان پەرلەمانتارانی پاردی داد و گەشەپێدان ئاکەپە و پارتی گەلی کۆماری جەهەپە و لەئەنجامدا شەڕە بۆکس لە نێوان پەرلەمانتاران دروست دەبێت.[4]
- لە هێرشی ئاسمانی بۆ سەر بارەگاکانی سوپای تورک لە نەیراب ژمارەیەکی زۆر سەرباز کوژراون و بریندارببوون. سوپای تورک کوژراو و بریندارەکانی بۆ نەخۆشخانەی دەوڵەت لە هاتای گواستەوە.[2]
- وەزیری دەرەوەی فەڕەنسا هەڵوێستی لەدژی هەڕەشەکانی تورکیا لە ڕێگەی پەنابەرانەوە پیشاندا و وتی، هەڕەشەکانی تورکیا مایەی قبوڵکردن نین.[2]

تایبەتمەندییەکانی بابەت

پارت / لایەن: یەکێتیی نیشتمانیی کوردستان

شار و شارۆچکەکان: چۆمان (باڵەکایەتی)

شار و شارۆچکەکان: سلێمانی

شار و شارۆچکەکان: سۆران

شار و شارۆچکەکان: عەفرین

شار و شارۆچکەکان: گرێ سپی

شار و شارۆچکەکان: منبج

شار و شارۆچکەکان: هەولێر

شار و شارۆچکەکان: وان

شار و شارۆچکەکان: ورمێ

شار و شارۆچکەکان: ڕانیە (ڕاپەڕین)

شار و شارۆچکەکان: ڕواندز

شار و شارۆچکەکان: کەرکووک

وڵات: باشووری کوردستان

وڵات: ڕۆژاوای کوردستان

وڵات: ئێران

وڵات: تورکیا
وڵات: فرەنسا
QR Code:

سەرچاوەکان
[1] دیارینەکراو | کوردیی ناوەڕاست | تەواوی کەناڵەکانی راگەیاندن
[2] ماڵپەڕ | کوردیی ناوەڕاست | ماڵپەری ئەی ئێن ئێف نیوز - 2020-03-04
[3] ماڵپەڕ | کوردیی ناوەڕاست | ماڵپەری رووداو - 2020-03-04
[4] ماڵپەڕ | کوردیی ناوەڕاست | ماڵپەری پوک میدیا - 2020-03-04
[5] ماڵپەڕ | کوردیی ناوەڕاست | ماڵپەری کوردستان 24 - 2020-03-04
[6] ماڵپەڕ | کوردیی ناوەڕاست | ماڵپەری رۆژنیوز - 2020-03-04
[7] ماڵپەڕ | کوردیی ناوەڕاست | ماڵپەری کوردپا - 2020-03-04
کاتی تۆمارکردن: 2020-02-01
ناوی تۆمارکار: هاورێ باخەوان

بابەت: 56

2020-03-05



باکووری کوردستان
- سوپای داگیرکەری تورک لە گەڕەکەکانی سەر بە ناوچەی لیجە و حەزرۆی ئامەد دەستی بە ئۆپراسیۆنێک کردووە. هاوکات لە شاری ئەدەنەش هەرچی چالاکی و گردبوونەوە هەیە، قەدەغەی کردووە.[1]
رۆژهەڵاتی کوردستان
- دوو لاوی کورد بە ناوەکانی حەمید ئەژدەری کوڕی مەحموود و ئوسامە بامداد کوڕی ئارام، خەڵکی گوندی نێ مەریوان، هەرکام بە دانانی بارمەتەی 100 ملیۆن تمەنی بە شێوەی کاتی لە گرتنگە ئازاد کران. شەوی شەممە 19ی ڕێبەندان، ئەم دوو لاوە کورده بەبێ پیشاندانی بەڵگەی یاسایی لە کلووپێکی وەرزشی، لەلایەن هێزەکانی ئیتلاعاتەوە دەسبەسەر کران و لێیان درا. ئەم دوو لاوە 16 ساڵەیە بە تۆمەتی هاوکاری لەگەڵ یەکێک لە حیزبە کوردییەکانی ئۆپۆزسیۆنی حکوومەتی ئێران، لەلایەن هێزە ئیتلاعاتییەکانەوە دەسبەسەر کران.[6]
باشووری کوردستان
- لە ڕانیە، ڕێوڕەسمی یادی 29 ساڵەی ڕاپەڕینی باشوری کوردستان کرایەوە، بەڵام بەهۆی مەترسی بڵاوبونەوەی ڤایرۆسی

کۆرۆناوە یادەکە بە ساردی بەڕێوەچوو.[5]
- بۆڕێگریکردن لە بڵاو بونەوەی ڤایرۆسی کۆرۆنا ئەو کەسانەی بەگومانی هەبوونی ڤایرۆسەکە گیان لەدەستدەدەن لە گۆڕستانێکی تایبەت لە شاری سلێمانی دەنێژرێن.[3]
- بەڕێوبەری گشتی تەندروستیی سلێمانی بریاری دا بە: 1. قەدەغەکردنی یاری ئۆکەی و دۆمینە لە کافتریاکان. 2. داخستنی بازاری دۆلارە کۆنەکە. 3. چەند ڕێکارێک بۆ کەمکردنەوەی قەرەبالغی لە ناو بازاری سلێمانی.[3]
- لە ڕاگەیەندراوێکدا بەڕێوەبەرایەتی شارەدێی وەرتێ لەسەر بڕیاری وەزارەتی ناوخۆ داخستنی 2 ڕێگای لە سنووری ڕاپەڕین و ڕواندز ڕاگەیاند. داواش لە هاوڵاتیان کراوە، هەمولایەک هاوکارین و ڕێگای باڵیسان وەک جێگرەوەیەک بۆ ئە و دوو ڕێگایە بەکاربهێنن.[4]
- بەڕێوبەرایەتی تەندروستی سلێمانی 116 هاوڵاتی لەکەرەنتینەکان ڕەوانەی ماڵەوە کردەوە و ڕایگەیاند، لە ئەنجامی پشکنینەکان دەرکەوتووە کە تەندروستیان باشە.[5]
- نەبەز عەبدولحەمید، قائیمقامی شارۆچکەی ناوەندی هەولێر ڕایگەیاند، تا ڕۆژی یەکی نیسان سەرجەم پیشانگەکانی ئۆتۆمبێل لە سنووری هەولێر تەنیا لە ڕۆژانی هەینی دادەخرێن.[4]
- لەبارەی بڵاوبوونەوەی گرتەیەکی ڤیدیۆیی لە تۆرە کۆمەڵایەتییەکان، بەڕێوەبەرایەتی گشتی تەندروستی هەولێر لە ڕونکردنەوەیەکدا ئە و هەواڵە ڕەت دەکاتەوە و دووپاتیش دەکاتەوە، ڕێکاری یاسایی لە دژی ئە و کەسانە دەگیرێتە بەر، کە هەواڵەکەیان بڵاوکردووەتەوە.[4]
ڕۆژئاوای کوردستان
- بە بەشداریی پارتە سیاسیەکان و چەندین لایەن و کەسایەتی کۆنگرەی نەتەوەیی کوردستان-ڕۆژئاوا لە مەراسیمێکی تایبەتدا یەکەم نوسینگەی خۆی لە شاری قامیشلۆ کردەوە.[1]
- بە سەدان هاوڵاتی عەفرین و ناوچەی شەهبا لە بەردەم نەخۆشخانەی ئەڤرین لە ناوچەی فافین بە مەبەستی وەرگرتنەوە تەرمی شەهید گرد بوونەوە. دوای وەرگرتنی تەرمی شەهید سەرهلّدان، بە کاروانێک بەرەو گۆڕستانی شەهیدانی ئەحرەز بەڕێکرا.[1]
- وەزیری ناوخۆی تورکیا ڕایگەیاند، بەهۆی شەڕی ئیدلبەوە لە 1ی کانوونی یەکەمی 2019وە 184 هەزار و 547 کەس لە ئیدلب و دەوروبەریەوە چوونەتە هەرێمی عەفرین لە ڕۆژئاوای کوردستان.[2]
- فڕۆکەیەکی سیخوڕی سوپای داگیرکەری تورک لە عەین عیسا لەلایەن قەسەدەوە خرایە خوارەوە.[5]
دەرەوەی کوردستان
- وەزیرانی ناوخۆی 27 وڵاتی یەکێتیی ئەورووپا لە کۆبوونەوەیەکی بە پەلەدا ڕاگەیاندراوێکی هاوبەشیان بڵاوکردەوە. لە ڕاگەیاندراوەکەیاندا هاتووە، یەکێتیی ئەورووپا گوشاری کۆچبەران لە ڕێگەی تورکیاوە، کە مەبەستی سیاسیی لە پشتەوەیە بە توندی ڕەتدەکاتەوە.[1]
- گوتەبێژی دەستەی دەروازە سنوورییەکانی عێراق بڕیاری دا بە ڕاگرتنی ئاڵوگۆڕی بازرگانی لە سەرجەم دەروازە سنووریيەکانی عێراق لەگەڵ ئێران و کوێت، بەڵام بڕیارەکە دەروازە سنووریيەکانی هەرێمی کوردستان لەگەڵ ئێران ناگرێتەوە.[2]
- سەرۆکی سووریا کێشەی کورد لە وڵاتەکەی بە خەیاڵ و درۆ ناودەبات و لەبارەی هێرشەکانی تورکیا لە ئیدلب دەڵێت: ئەوانەی بەیاننامەی تووند دژی تورکیا دەردەکەن با چەکدارمان بۆ بنێرن و پێکەوە شەڕی تورکیا بکەین.[2]
- دوای نزیکەی سێ کاژێر لە کۆبوونەوەی نێوان سەرۆکی ڕووسیا و سەرۆکی تورکیا، ڤلادیمیر پووتین ڕایگەیاند، گەیشتوون بە ڕێککەوتن. بەپێی ڕێککەوتنەکەش ناوچەی ئارام دروستدەکرێت و لە ئەمشەوەوە ئاگربەست ڕادەگەیێندرێت.[2]

تایبەتمەندییەکانی بابەت

پارت / لایەن: هێزەکانی سوریای دیموکرات - هـ. س. د
پارت / لایەن: کۆنگرەی نەتەوەیی کوردستان - کەنەکە
شار و شارۆچکەکان: ئامەد
شار و شارۆچکەکان: سلێمانی
شار و شارۆچکەکان: عەفرین
شار و شارۆچکەکان: قامیشلۆ
شار و شارۆچکەکان: مەریوان
شار و شارۆچکەکان: هەولێر
شار و شارۆچکەکان: ڕانیە (ڕاپەڕین)
شار و شارۆچکەکان: ڕواندز
وڵات: باشووری کوردستان

ولّات: ڕۆژاوای کوردستان
ولّات: ئێران
ولّات: تورکیا
ولّات: یەکێتیی سۆڤیەتی پێشوو و ڕووسیا
QR Code:

سەرچاوەکان
[1] مالّپەڕ | کوردیی ناوەڕاست | مالّپەری ئەی ئێن ئێف نیوز - 2020-03-05
[2] مالّپەڕ | کوردیی ناوەڕاست | مالّپەری ڕووداو - 2020-03-05
[3] مالّپەڕ | کوردیی ناوەڕاست | مالّپەری پوک میدیا - 2020-03-05
[4] مالّپەڕ | کوردیی ناوەڕاست | مالّپەری کوردستان 24 - 2020-03-05
[5] مالّپەڕ | کوردیی ناوەڕاست | مالّپەری ڕۆژنیوز - 2020-03-05
[6] مالّپەڕ | کوردیی ناوەڕاست | مالّپەری کوردپا - 2020-03-06

کاتی تۆمارکردن: 2020-02-01

ناوی تۆمارکار: هاورێ باخەوان

بابەت: 57

2020-03-06



باکووری کوردستان
- بڕیاری گرتن بۆ پەریخان ئاغا ئۆغلۆ هاوسەرۆکی هەدەپەی مێردین و موسا ئالکان هاوسەرۆکی پێشووی هەدەپەی مێردین دەکرا کە لە مانگی شوباتدا لە مێردین دەستگیرکرابوون.[4]
- لە گەڕەکی دەریشی ناوچەی ستەوری مێردین، سەربازانی تورک هەڵیانکوتایە سەر مالّان. لە ئەنجامدا جەبار گوندوز، مستەفا کیلیچ، مەکی ئەڕئۆغلۆ، داود ئوکومەش و مەتین ئەرتەک دەستگیرکران. هەر پێنج کەسەکە بۆ قەڕەقۆلی جەندرمەی ناوچەکە گقاسترانەو ە و ئاشکرابوو بە هۆی لێپرسینەوەکانی 2014 و 2015 دەستگیرکراون.[4]
- دوای شەش مانگ تەرمی کوبار حاجیزادە گەریلای یەژاستار کە لە لیجە شەهید بوو ڕادەستکرایەوە، بەڵام ڕێگری لە بەخاکسپاردنی تەرمەکەی کرا.[4]

باشووری کوردستان
- بەهۆی ڕێگری لە بڵاوبوونەوەی زۆرتری ڤایرۆسی کرۆنا، بازاڕی پەلەوەرفرۆشانی هەولێر داخرا.[1]

وەزارەتی تەندروستی حکومەتی هەرێمی کوردستان لە پەڕەی فەرمی خۆی لە تۆڕی کۆمەڵایەتی فەیسبووک بڵاویکردەوە، ئەنجامی پشکنینەکانی ئەو هاووڵاتییەی لە سلێمانی بە هۆی ڤایرۆسی کۆرۆنا گیانی لەدەستدا لە بەغدا ڕاگەیەندراوە و هەمان ئەنجامی پشکنینەکانی هەرێمی کوردستانی هەبووە. دەشڵێت، هاوشێوەی پشکنینەکانی هەرێمی کوردستان، بەغدا پشتڕاستیکردەوە کە ئەو هاووڵاتییە هەڵگری ڤایرۆسی کۆرۆنا بووە.[5]

- بەمەبەستی خۆپاراست و ڕێگریکردن لە بڵاوبونەوەی ڤایرۆسی کۆرۆنا خولی پانزەهەمینی پێشەنگای نێودەوڵەتی هەولێر بۆ کتێب بۆ کاتێکی نادیار دواخرێت.[3]

- سەباح نەسرەدین بەڕێوەبەری گشتی تەندروستی سلێمانی ڕایگەیاندوە: ناوبازار و دوکانەکانی ناو شاری سلێمانی داناخرێن، تەنها ئەو شوێنانە نەبێت کە گومانی ئەو تێدابکرێت کە کەسی توشبوو یا هەڵگری ڤایرۆسی کۆرۆنای تێدابووە.[3]

- وەک خۆپارێزی و بۆ بەرگەگرتن و ڕێگرتن لە بڵاوبوونەوەی ڤایرۆسی کۆرۆنا، لایەنە پەیوەندیدارەکان دەستیان بە ڕشاندنی دژە ڤایرۆس لە شوێنە گشتییەکانی سەنتەری شاری هەولێر کرد.[5]

- تەندروستی کەرکووک چاکبوونەوەی سێ حاڵەتی تووشبووی ڤایرۆسی کۆرۆنای ڕاگەیاند، کە بەم زووانە دەگەڕێنەوە بۆ ماڵەوە.[3]

- لە سنووری شارۆچکەی چەمچەماڵ'ی سەر بە پارێزگای سلێمانی، دەستڕێژی گوللە لە خێزانێک کراوە و لە ئەنجامدا خەیرولا کوێخا شەریف ئەندامی ئەنجومەنی چەمچەماڵ کوژراوە و دوو کوڕی و هاوسەرەکەشی بریندارن. تەقەکەرەکە بۆ کوژراوەکەیە، بەڵام هۆکاری ڕووداوەکە ڕوون نییە و لەلایەن پۆلیسی سنوورەکەوە پەڕاوی لێکۆڵینەوە بۆ دۆسیەیەکە کراوەتەوە.[6]

ڕۆژئاوای کوردستان

- هاپەیمانی نێودەوڵەتی دژی داعش، ڕایگەیاند، هاوکارییەکانیان بۆ هەسەدە بەردەوام دەبێت و ناشیانەوێت ئاڵۆزییان لەگەڵ ڕووسیا بۆ دروست ببێت.[5]

دەرەوەی کوردستان

- لە شاری یۆرکشایەری باشووری بەریتانیا، پێنج کورد بە تۆمەتی دەستدرێژیکردنەسەر کچێکی تەمەن 15 ساڵ دادگایی دەکرێن؛ دادگای بەریتانیا دەڵێ، ئەو پێنج تۆمەتبارە کچەکەیان وەکو پارچە گۆشتێک بەکارهێناوە. ناوی تاوانبارەکان لەلایەن میدیاکانی بەریتانیاوە بەم شێوەیە هاتوون جاسم محەممەد تەمەن 36 ساڵ، کاروان عومەر ئەحمەد تەمەن 29 ساڵ، نزار ئەنوەر تەمەن 40 ساڵ، شەنگەر ئیبراهیمی تەمەن 30 ساڵ و سەبا محەممەد کە تەمەنی دیارینەکراوە. هاوکات وێنەی سەرجەم تۆمەتبارەکانیش بڵاوکراونەتەوە.[2]

- لە پەرلەمانی فیدراڵی ئەڵمانیا کۆنفرانسێک لە ژێر ناوی ڕێنوێنی و دەرفەتە ڕۆژانەییەکان بۆ چارەسەرکردنی کێشەی کورد لە ڕۆژهەڵاتی ناوەڕاست بەڕێوەدەچێت.[4]

- کیانوش جیهانپور، وتەبێژی وەزارەتی تەندروستی ئێران بڵاویکردەوە، لەماوەی 24 کاتژمێری ڕابردوو، 17 کەسی دیکە بەهۆی ڤایرۆسی کۆرۆنا لە ئێران گیانیان لەدەستداوە. ڕاشیگەیاند، لە 24 کاتژمێری ڕابردوو، هەزار و 234 حاڵەت تۆمار کراون و کۆی حاڵەتەکان بۆ چوار هەزار و 747 کەس بەرزبووەتەوە و 124 کەسیش گیانیان لەدەستداوە.[5]

تایبەتمەندییەکانی بابەت

پارت / لایەن:	پارتی دیموکراتی گەلان - هەدەپە
پارت / لایەن:	پارتی کرێکارانی کوردستان - پەکەکە
پارت / لایەن:	دەوڵەتی ئیسلامی - داعش
پارت / لایەن:	هێزەکانی سوریای دیموکرات - هـ. س. د
شار و شارۆچکەکان:	چەمچەماڵ
شار و شارۆچکەکان:	سلێمانی
شار و شارۆچکەکان:	ماردین
شار و شارۆچکەکان:	هەولێر
شار و شارۆچکەکان:	کەرکووک
وڵات:	باشووری کوردستان
وڵات:	ڕۆژاوای کوردستان
وڵات:	ئێران
وڵات:	ئەڵمانیا
وڵات:	تورکیا

وڵات: شانشینی یەکگرتوو (بەریتانیا)
وڵات: یەکێتیی سۆڤیەتی پێشوو و ڕووسیا
QR Code:

سەرچاوەکان
[1] دیارینەکراو | کوردیی ناوەڕاست | تەواوی کەناڵەکانی ڕاگەیاندن
[2] ماڵپەڕ | کوردیی ناوەڕاست | ماڵپەڕی ڕووداو - 2020-03-06
[3] ماڵپەڕ | کوردیی ناوەڕاست | ماڵپەڕی پۆک میدیا - 2020-03-06
[4] ماڵپەڕ | کوردیی ناوەڕاست | ماڵپەڕی ئەی ئێن ئێف نیوز - 2020-03-06
[5] ماڵپەڕ | کوردیی ناوەڕاست | ماڵپەڕی کوردستان 24 - 2020-03-06
[6] ماڵپەڕ | کوردیی ناوەڕاست | ماڵپەڕی ڕۆژنیوز - 2020-03-06
کاتی تۆمارکردن: 2020-02-01
ناوی تۆمارکار: هاورێ باخەوان

بابەت: 58

2020-03-07



باشووری کوردستان
- لە شاری هەولێر، یەکەم حاڵەتی نەخۆشیی کۆرۆنا دیاریکرا کە ئافرەتێکی 33 ساڵەیە.[1]
- وتەبێژی وەزارەتی تەندروستی ڕایدەگەیەنێت، هیچ کەسێک لەکەسە نزیکەکانی ئە و ژنەی لە هەولێر توشی کۆرۆنا بووە هەڵگری ڤایرۆسەکە نین.[4]
- بەمەبەستی خاوێنکردنەوەی بازاڕی هەولێر بۆ پێشگرتن لە بڵاوبوونەوەی ڤایرۆسی کۆرۆنا و خۆپارێزی و پاراستن و سەلامەتی گیانی هاونیشتمانیان، تیمەکانی شارەوانی بە هەماهەنگی یەکەی خۆپارێزی تەندروستی هەڵمەتی ڕشاندنی پاککەرەوەی دژە ڤایرۆسیان لە شوێنە گشتییەکانی بازاڕی هەولێر ئەنجامدا.[3]
- ئامێرێکی پشکنینی خێرای ڤایرۆسی کۆرۆنا گەیشتە سلێمانی و لە نەخۆشخانەی شۆڕشی تایبەت بەپشکنینی ڤایرۆسەکە دانراوە و لە ڕۆژانی داهاتوودا دەکەوێتە کار.[4]
- فەرهاد ئەتروشی، پارێزگاری دهۆک لە کۆنفرانسێکی ڕۆژنامەوانیدا ڕایگەیاند، بۆ پاراستنی هاوواڵتیان لە کۆرۆنا، بڕیاری داخستنی سەرجەم هۆڵەکانی سینەما و وەرزش و مەلەوانی و سەنتەرەکانی جوانکاری و هۆڵی یاری منداڵانیان دەرکردووە.[5]
- بەهۆی سەختی بڕینەکەیەوە کوڕی ئە و پیاوەی دوێنێ لە چەمچەماڵ کوژرا، گیانی لەدەستدا.[4]

- دوکانێکی زێڕنگەر لە سۆران، زیاتر لە 30 کیلۆ زێڕی لێ دزرا، قائیمقام دەڵێت دزەکان 500 مەتر تونێلیان لێداوە و دەیان فەردە خۆڵیان فڕێ داوە، تا ئێستا کەس دەستگیرنەکراوە و لێکۆڵینەوە لە ڕووداوەکە بەردەوامە.[6]

ڕۆژئاوای کوردستان

- فۆزا یوسف ئەندامی دەستەی هاوسەرۆکایەتیی پەیەدە لەبارەی ئەوەی، کە ئەسەد وتبوی دۆزی کورد خەون و خەیاڵە ڕایگەیاند ئەو قسەیە، بۆ تەواوکردنی ئەو قسەی ئەردۆغانە، کە دەڵێت 'تۆ بیری لێنەکەیتەوە نییە'. هەردووکیان لە خاڵی نکۆڵیکردندا گەیشتنەوە یەک.[2]

دەرەوەی کوردستان

- لە 3 پارێزگای ئێران، (قوم، گەیلان و مازندەران) بەهۆی کۆرۆناوە باری نائاسایی تا ئەوپەڕی ڕاگەیەندرا.[1]
- لە ئێران ڕۆژ بە ڕۆژ ڤایرۆسی کۆرۆنا زیاتر بڵاودەبێتەوە. لە ماوەی 24 کاتژمێری ڕابردوودا 21 کەسی تر گیانیان لەدەستدا. هاتوچۆی نێوان 17 پارێزگای ئێران قەدەغەکرا.[1]
- ژمارەی کوژراوانی میلیشیا چەکدارەکانی سەر بە تورکیا گەیشتە 117 کوژراو، کە لە شەڕ و پێکدادانەکاندا لە تەرابلوسی پایتەختی لیبیادا کوژراون.[4]
- بەگوێرەی هەواڵێکی ئاژانسی ئەنادۆڵی تورکی، ڕەجەب تەیب ئەردۆغان، بڕیاریدا چیدیکە ڕێگەنەدەن هیچ پەنابەرێک لەسەر سنووورەکانی تورکیاوە بچنە نێو یۆنانەوە.[5]

تایبەتمەندییەکانی بابەت

شار و شارۆچکەکان: چەمچەماڵ

شار و شارۆچکەکان: دهۆک

شار و شارۆچکەکان: سلێمانی

شار و شارۆچکەکان: سۆران

شار و شارۆچکەکان: هەولێر

ووڵات: باشووری کوردستان

ووڵات: ڕۆژاوای کوردستان

ووڵات: ئێران

ووڵات: تورکیا

QR Code:

سەرچاوەکان

[1] دیارینەکراو | کوردیی ناوەڕاست | تەواوی کەناڵەکانی ڕاگەیاندن
[2] ماڵپەڕ | کوردیی ناوەڕاست | ماڵپەڕی ئەی ئێف ئێف نیوز - 2020-03-07
[3] ماڵپەڕ | کوردیی ناوەڕاست | ماڵپەڕی ڕووداو - 2020-03-07
[4] ماڵپەڕ | کوردیی ناوەڕاست | ماڵپەڕی پوک میدیا - 2020-03-07
[5] ماڵپەڕ | کوردیی ناوەڕاست | ماڵپەڕی کوردستان 24 - 2020-03-07
[6] ماڵپەڕ | کوردیی ناوەڕاست | ماڵپەڕی ڕۆژنیوز - 2020-03-07

کاتی تۆمارکردن: 2020-02-01

ناوی تۆمارکار: هاوڕێ باخەوان

بابەت: 59

2020-03-08



باکووری کوردستان
- لە ناوچەی سلۆپی سەر بە شرنەخ بە سەدان ژن بۆ بەشداریکردن لە ئاهەنگی پیرۆزبایی 8ی ئازار ڕۆژی جیهانی ژنانی تێکۆشەر، بە جلو بەرگی ڕەسەنی کوردی و بەرزکردنەوەی پانکارت و وتنەوەی دروشم و داواکارییەکانیان بەڕەو گۆڕەپانی پیرۆزبایییەکە بەڕێکەوتن و لە گۆڕەپانەکە گرد بوونەوە. ئاهەنگی پیرۆزبایییەکە لە لایەن بزوتنەوەی ژنانی ئازاد و ئەنجومەنی ژنانی پارتی گەلانی دیمۆکراتیکەوە ڕێک خرابوو و بە وەستانی خولەکیک بێدەنگی وەکو ڕێزگرتن، دەستی پێکرد.[1]
- پلاتفۆرمی ژنانی دەرسیم لە چوارچێوەی 8ی ئازار ڕۆژی جیهانی ژنانداا لە گەڕەکی هونەر ڕێپێوانێکی ئەنجامدا. ژنان پانکارتی 'بژی پشتەوانی ژنا'، ژن ژیان ئازادی'، گولستان داکو لەکوێیە' یان بەرزکردەوە. هەروەها پانکارتی ' لەدژی قەیران، کۆمەڵکوژی، تۆندوتیژی بەرخۆدان و تێکۆشان بۆ ئاشتی گەش بکەین' بەرزکرایەوە.[1]
ڕۆژهەڵاتی کوردستان
- گوڵزار محەمەدی، هونەرمەندی شانۆ لە شاری سنە کۆچی دواییکرد.[3]
- پارێزگاری سنە داوا لە خەڵک دەکات کە خۆیان لە شوێنە گشتییەکان بپارێزن و لە ماڵەکانیان بمێننەوە. ئاشکرای کرد کە ڕێورەسمێکی پرسە لە شاری سەقز کێشەیەکی گەورەی بۆ دروستکردوون و هەموو توشبووانی ئەو شارە لە پرسەوە تووشی ڤایرۆسی کۆرۆنا بوون.[5]
- چالاکێکی مەدەنی و ژینگەپی کورد بە ناوی سیروان ڕەحیمی، تەمەن 30 ساڵ، خەڵکی شاری دێولان، لەلایەن دادگای ئینقلابی شاری سنەوە بە 13 مانگ زیندانیی تەعزیری مەحکووم کرا. ئەو چالاکە کوردە بە هاوکاری لەگەڵ یەکێک لە حیزبە کوردییەکانی ئۆپۆزسیۆنی حکوومەتی ئێران تۆمەتبار کراوە.[7]
باشووری کوردستان
- وەزارەتی تەندروستیی هەرێمی کوردستان ڕایگەیاند، حاڵەتێکی دیکەی ڤایرۆسی کۆرۆنا لە هەولێر تۆمار کرا.[2]
- بەمەبەستی بەرەنگاربوونەوەی ڤایرۆسی کۆرۆنا، هەڵمەتەکانی ڕشاندن لە سلێمانی دەستپێدەکات و 65 تیم لە ڕێگەی ئۆتۆمبێل و کۆڵەپشتەوە ئەو کارە ئەنجامدەدەن.[3]
- لەچوارچێوەی ڕێکارەکانی خۆپارێزی لە ڤایرۆسی کۆرۆنا، سەندیکای پزیشکانی کوردستان ڕایدەگەیەنێت، کە سەرجەم سەنتەر و نۆرینگەکانی جوانکاری دادەخرێن.[5]
- شەش تیم بە ڕۆژ و شەو شەقام و شوێنە گشتییەکانی هەولێر بە دەرمان دەڕشێنن، هەڵمەتی ڕشاندنی بازاڕ و شوێنە گشتییەکان لە چوارچێوەی ڕێکارەکانی پێشگیرییە لە ڤایرۆسی کۆرۆنا.[3]
- بەڕێوەبەری گشتیی کاروباری ئێزدییەکان لە وەزارەتی ئەوقاف و کاروباری ئایینی هەرێمی کوردستان داوادەکات سەردان بۆ پەرستگەی لالش و مەزارەکان ڕابگیرێت، ئەوەش بەمەبەستی خۆپارێزی هاونیشتمانیان لە ڤایرۆسی کۆرۆنا.[3]
- فرسەت سۆفی، پارێزگاری هەولێر، لە کۆبوونەوەی ئەنجوومەنی پارێزگای هەولێر بۆ ڕووبەڕووبوونەوەی ڤایرۆسی کۆرۆنا

ڕایگەیاند، بەداخەوە نیگەرانین لەو کەسانەی بە قاچاخ دێنەوە، ئەوانەشی ئەو کارە دەکەن، کەسوکارەکەشیان کەرەنتینە دەکرێن و ڕووبەڕووی یاسا دەکرێنەوە.[5]
- وەزیری ناوخۆی هەرێم ڕایدەگەیەنێت سبەینێ بۆ ڕووبەڕووبونەوەی کۆرۆنا بڕیاری نوێ دەدرێت و بۆچونێکیش هەیە بۆ ڕاگرتنی دەوامی فەرمانبەران، دەشڵێت: ئەوانەی بەقاچاخ گەڕاونەتەوە هەرێم دۆزراونەتەوە، تائێستاش بەڵام ئەوانەی ناویان لەلیستەکاندا نەبووەو بەقاچاخ گەڕاونەتەوە ڕێوشوێنی پێویستیان بەرامبەر دەگیرێتەبەر. وەزیری تەندروستی هەرێمیش ڕایدەگەیەنێت تەندروستی توشبووانی کۆرۆنا جێگیرە.[4]
- لە کەرکووک ئەمرۆ 8ی ئازار ڕۆژی جیهانی ژنان ڕێکخراوە مەدەنیەکانی بواری ژنان کونگرەیەکی ڕۆژنامەوانیان ئەنجامدا کە لە کۆنگرەکە باسیان لە خراپی دۆخی ژنانی شارەکە کرد و هەروەها چەند داواکاریەکیان ڕاگەیاند بۆ بەدیهێنانی دادپەروەری و یەکسانی لە نێوان هەردوو ڕەگەزدا.[1]
- گروپی دەنگی ژنان، بۆ یادی 8ی ئازار، ڕۆژی جیهانی ژنانی، گوڵی نێرگزی پێشکەش بە ژنانی هەولێر کرد و داوایکرد، کە چیدی ڕێگە بە ئەنجامدانی تووندوتیژی نەدرێت بەرامبەر بە ژنان.[6]
- ژنانی مەخموور بە دەستپێشخەری ئەنجومەنی عەشتار و ئەنجومەنی ژنانی گەنج، مەراسیمێکی گەروەیان بۆ پیرۆزکردنی 8ی ئازار ڕۆژی جیهانی ژنان لە مەخمور ئەنجامدرا.[6]

ڕۆژئاوای کوردستان

- ئەندامی بزوتنەوەی کۆمەڵگای دیموکراتیک (تەڤدەم) عیمادەدین عەبدوڵلا لە کاتی جێبەجێکردنی ئەرکەکەیدا شەهید بوو. بە مەراسیمێک لە گۆڕستانی شەهید خەبات دێرک لە دێرک بەخاکسپێردرا.[1]
- دەوڵەتی داگیرکەری تورک و چەتەکانی هێرشیان کردە سەر گوندەکانی عەین عیسا و ڕیگای ئێم4. گوندەکانی خالیدیە و هۆشانی عەین عیسا، کەمپی کۆچبەرانی عەین عیسا و ڕیگای ئێم 4 تۆپبارانکران. لە گوندی خالیدیە هاوڵاتیەی مەدەنی بریندار بوو.[1]

دەرەوەی کوردستان

- وەزارەتی تەندروستی ئێران ئاشکرای کرد، تائێستا 6 هەزار و 566 کەس لە ئێران تووشی ڤایرۆسی کۆرۆنا بوونە و لەو ژمارەیەش 194 کەس گیانیان لەدەستداوە. ئەوەشخراوەتەڕوو، لە ماوەی 24 کاتژمێری ڕابردوودا 743 کەسی دیکە تووشی کۆرۆنا بوونە و لەو ماوەیەشدا 49 کەسی تر گیانیان لەدەستداوە.[5]
- سەرۆکی تورکیا، ڕەجەب تەیب ئەردۆغان ڕایگەیاند، لە مانگی ڕابردوودا (59) سەربازی تورکیا لە سنووری ئیدلب کوژراون و لە بەرامبەریشدا (3) هەزار و (400) سەربازی سووریا کوژراون.[5]

تایبەتمەندییەکانی بابەت

شار و شارۆچکەکان: دێرسیم
شار و شارۆچکەکان: دێرک
شار و شارۆچکەکان: سلێمانی
شار و شارۆچکەکان: سنە
شار و شارۆچکەکان: سەقز
شار و شارۆچکەکان: شرناخ
شار و شارۆچکەکان: مەخموور
شار و شارۆچکەکان: هەولێر
شار و شارۆچکەکان: کەرکووک
وڵات: باشووری کوردستان
وڵات: باکووری کوردستان
وڵات: ڕۆژاوای کوردستان
وڵات: ڕۆژهەڵاتی کوردستان
وڵات: ئێران
وڵات: تورکیا

QR Code:

سەرچاوەکان
[1] ماڵپەڕ | کوردیی ناوەڕاست | ماڵپەڕی ئەی ئێن ئێف نیوز - 2020-03-08
[2] دیارینەکراو | کوردیی ناوەڕاست | تەواوی کەناڵەکانی ڕاگەیاندن
[3] ماڵپەڕ | کوردیی ناوەڕاست | ماڵپەڕی ڕووداو - 2020-03-08
[4] ماڵپەڕ | کوردیی ناوەڕاست | ماڵپەڕی پوک میدیا - 2020-03-08
[5] ماڵپەڕ | کوردیی ناوەڕاست | ماڵپەڕی کوردستان 24 - 2020-03-08
[6] ماڵپەڕ | کوردیی ناوەڕاست | ماڵپەڕی ڕۆژنیوز - 2020-03-08
[7] ماڵپەڕ | کوردیی ناوەڕاست | ماڵپەڕی کوردپا - 2020-03-08
کاتی تۆمارکردن: 2020-02-01
ناوی تۆمارکار: هاوڕێ باخەوان

بابەت: 60

2020-03-09



باکووری کوردستان
- سزای 9 ساڵ و نیو سزای زیندانی بەسەر سەلچوک مزراکلی هاوسەرۆکی شارەوانی گەورەی ئامەد دا سەپێندرا.[1]
- دانیشتنی دادگایی هەر یەک لە گولتان کشاناک و سەباحەت تونجەل بەڕێوە چوو. لە دانیشتنی دادگاییەکەدا، بڕیاری درێژکردنەوەی ماوەی گرتنی هەر یەک لە گولتان کشانانک و سەباحەت تونجەل درا و دادگاییەکە دوا خرا.[1]
ڕۆژهەڵاتی کوردستان
- 12 کەسی دیکە لە لوڕستان و کرماشان بەهۆی تووشبوون بە کۆرۆنا گیانیان لەدەستدا و ژمارەی تووشبووانیش گەیشتە 377 کەس. دواییین ئامارەکانی کۆرۆنا لە ڕۆژهەڵاتی کوردستان بەمشێوەن: پارێزگای لوڕستان 151 کەس؛ پارێزگای ورمێ 69 کەس؛ پارێزگای سنە 66 کەس؛ ئیلام 47 کەس؛ پارێزگای کرماشان 44 کەس.[2]
باشووری کوردستان
- لە شارۆچکەی بازیانی سەر بە سلێمانی مەراسیمێک بۆ گەریلای یەژا-ستار شنیار کاوە ناسراو بە سارینا ساریا بەڕێوە چوو کە لە ئەنجامی هێرشێکی فڕۆکە جەنگییەکانی دەوڵەتی داگیرکەری تورکدا لە خواکورک شەهید بوو.[1]
- ئێوارەی ئەمڕۆ فڕۆکەکانی تورکیا چەند بەرزاییەکی دۆڵی باڵەیانیان لە سنووری شارۆچکەی قەسرێ بۆردوومانکرد و بەهۆیەوە خانووی هاونیشتمانییەک لە گوندی ماونان ڕووخاوە.[2]

- نەخۆشخانە تایبەتەکەی ڕووبەڕووبوونەوەی ڤایرۆسی کۆرۆنا لە سلێمانی تەواو بوو. ئەو نەخۆشخانەیە توانای چاودێرییکردن و چارەسەری 65 نەخۆشی هەیە و لە سەرەتای هەفتەی داهاتووشەوە هەر نەخۆشێک پێویستی بە چاودێڕی وردبێت، لەوێ دەمێنێتەوە.[2]
- ئەنجوومەنی باڵای ڕووبەڕووبوونەوەی کۆرۆنا لە کۆبوونەوەی ئەمڕۆی ئەنجوومەنی وەزیراندا بڕیاریدا لە ڕۆژی چوارشەممە 2020-03-11 تاوەکو 2020-03-26 لە سەرجەم دامودەزگاکانی هەرێمی کوردستان، جگە لە هێزەکانی پێشمەرگە، ئاسایش، ئاسایشی ناوخۆ و دامەزراوەکانی تەندروستی، بکرێتە پشووی فەرمی.[2]
- بە سەرپەرشتی ئازاد تۆفیق پارێزگاری هەڵەبجە و بە ئامادەبوونی قائیمقامی هەڵەبجە و تیمەکانی تەندروستی و بەرگری و شارستانی و شارەوانی و هێزەکانی پۆلیس و ئاسایش و لایەنە پەیوەندیدارەکان، بە بەشداری تیمەکانی ژووری ڕووبەرووبونەوەی ڤایرۆسی کۆرۆنا، هەڵمەتی پاکردنەوەی پارێزگای هەڵەبجە و ناحیەکانی بە مادەی تایبەت دەستی پێکرد.[3]
- تەندروستی هەڵەبجە هەموو ئەو دەنگۆیانە ڕەتدەکاتەوە کە حاڵەتی ڤایرۆسی کۆرۆنا لەهەڵەبجە تۆمارکرابێت و ڕاشیدەگەیەنێت: جێگەی داخە هەواڵی ناڕاست و دوور لە سەرچاوەی ڕاست و دروست و بێ بنەما بەناوی حاڵەتی تۆمارکراوی ڤایرۆسی کۆرۆنا بڵاودەکەنەوە.[3]
- دوو سەربازی ئەمریکی لە شەڕی دژی داعش لە قەرەچووغی مەخموور کوژران و 5ی تریش بریندابوون.[4]

دەرەوەی کوردستان

- عەلی باباجان، یەکێک لە دامەزرێنەرانی ئاکەپە، پارتێکی بەناوی پارتی دیموکراسی و هەنگاو-دەڤا، دامەزراندووە و بڕیار وایە ڕۆژی چوارشەمە مۆڵەتی کۆتای پێبدرێت و بەفەرمی دامەزراندنی پارتەکەی ڕابگەیەنێت.[5]

تایبەتمەندییەکانی بابەت

پارت / لایەن: پارتی دیموکراتی گەلان - هەدەپە

پارت / لایەن: دەوڵەتی ئیسلامی - داعش

شار و شارۆچکەکان: ئامەد

شار و شارۆچکەکان: ئیلام

شار و شارۆچکەکان: سلێمانی

شار و شارۆچکەکان: سنە

شار و شارۆچکەکان: لوڕستان

شار و شارۆچکەکان: مەخموور

شار و شارۆچکەکان: هەڵەبجە

شار و شارۆچکەکان: ورمێ

شار و شارۆچکەکان: کرماشان

وڵات: باشووری کوردستان

وڵات: ڕۆژهەڵاتی کوردستان

وڵات: تورکیا

QR Code:

سەرچاوەکان

[1] ماڵپەڕ | کوردیی ناوەڕاست | ماڵپەری ئەی ئێن ئێف نیوز - 2020-03-09

[2] ماڵپەڕ | کوردیی ناوەڕاست | ماڵپەری ڕووداو - 2020-03-09

[3] ماڵپەڕ | کوردیی ناوەڕاست | ماڵپەری پوک میدیا - 2020-03-09

[4] دیارینەکراو | کوردیی ناوەڕاست | تەواوی کەناڵەکانی ڕاگەیاندن

[5] ماڵپەڕ | کوردیی ناوەڕاست | ماڵپەری ڕۆژنیوز - 2020-03-09

کاتی تۆمارکردن: 2020-02-01

ناوی تۆمارکار: هاوڕێ باخەوان

بابەت: 61

2020-03-10



باکووری کوردستان
- لە ناوچەی نێوان لیجە و پاسوری ئامەد و ناوچەی دارا هێنی ناوچەی چەولیک، سوپای تورکی داگیرکەر لە دەوروبەری گوندەکانی پێچار، مزاگ، خەشدەر، باراف، هامزا و ئاختیگان دەستی بە ئۆپراسیۆن کرد. بە پێی زانیارییەکان، هاوکات لە گەڵ ئۆپراسیۆنە زەمینییەکە، لە چەند ناوچەیەکیش سوپای داگیرکەر هێرشی ئاسمانی ئەنجام داوە. لە ناوچەکە هەلیکۆپتەری هێرشبەر بەکار دەهێندرێن. هاوکات بە هەلیکۆپتەری سکۆرسکی سەرباز لە ناوچەکە جێگیر کراون.[1]
رۆژهەڵاتی کوردستان
- پێنج هاوواڵاتیی کورد بە ناوەکانی: سەید ئەحمەد سەبری خەڵکی پەسوێ، عەبدوڵڵا حەسەنزادە خەڵکی پەسوێ، محەممەد ئیبراهیمزادە خەڵکی گوندی خورنج، محەممەد ئەلیاسی کوڕی محەممەد تاهیر خەڵکی نەغەدە و سەلام بارزگانی خەڵکی پەسوێ، پاش دەسبەسەرکرانیان لەلایەن هێزە ئیتلاعاتییەکانەوە بۆ لێپرسینەوە ڕەوانەی گرتنگەی ڕێکخراوی ئیتلاعاتی سپای پاسداران لە ورمێ کراون. ئەو 5 هاوواڵاتییە کوردە، ڕۆژی یەکشەممەی ڕابردوو، بەبێ بەڵگەی یاسایی لەلایەن هێزە ئیتلاعاتییەکانەوە دەسبەسەر کرابوون.[7]
- لقی دووی دادگای ئینقلابی ورمێ بە سەرۆکایەتیی دادوەر شێخلوو، هاوواڵاتییەکی کوردی بە ناوی شەهرام کازمیان کوڕی فارس، تەمەن 42 ساڵ، بە 5 ساڵ زیندانیی تەعزیری مەحکووم کرد.[7]
باشووری کوردستان
- ڕۆژی جلی کوردی لە باشووری کوردستان بەهۆی ترسی ڤایرۆسی کۆرۆنا و پشووی خوێندنگاکان بەبێدەنگی بەسەربرا و هیچ چالاکییەکی ئەوتۆ بەهۆی ئەم بۆنەیەوە بەڕێوەنەچوو.[4]
- قوباد تاڵەبانی جێگری سەرۆک وەزیرانی هەرێمی کوردستان، لە هەولێر پێشوازی لە ستیف فەیگن کونسوڵی گشتی ئەمریکا لە هەرێم. هەردووکیان لە ڕۆژی جلی کوردیدا، جلی کوردییان پۆشیبوو.[3]

- فڕۆکە جەنگییەکانی دەوڵەتی تورک سنووری بناری قەندیل بۆردوومان دەکەن، هەروەها فڕۆکە بە ئاسمانی پشدەردا دەسوورێتەوە و دڵەڕاوکێی خستووەتە دڵی هاوڵاتیانەوە.[6]
- لە دەروازەی نێودەوڵەتیی پەروێزخان، هاتنی شۆفێری تانکەرەکانی سووتەمەنی سنووردار کراون، بەجۆرێک ڕۆژانە لەژێر چاودێریی پۆلیس تەنها ڕێگە بە 25 تانکەر دەدرێت سووتەمەنی بگوازنەوە باشووری کوردستان، باری کامیۆنی ترانزێتەکانیش ئاڵوگۆڕیان بۆ کامیۆنی عێراق پێدەکرێت. هاوکات لە دەروازەی نێودەوڵەتیی حاجی ئۆمەران ڕێگە بە هیچ شۆفێرێکی ڕۆژهەڵاتی / ئێرانی نادرێت کاڵا و کەلوپەل بگوازێتەوە بۆ باشووری کوردستان.[2]
- ئەنجومەنی وەزیرانی هەرێم بە سەرۆکایەتی مەسرور بارزانی و قوباد تاڵەبانی سەرۆک و جێگری سەرۆکی حکومەت کۆبوونەوە و تێیدا دەرهاویشتە و لێکەوتە ئابووریيەکانی ڤایرۆسی کۆرۆنا و دۆخی ئابووری هەرێمی کوردستان تاوتوێکرا و بڕیاردرا دانوستانەکان لەگەڵ حکومەتی فیدراڵی چڕبکرێنەوە بۆ تێپەڕاندنی ئە و دۆخە دارایيە سەختەی ڕووبەڕووی عیراق و هەرێمی کوردستان بۆتەوە.[3]
- بە فەرمانی وەزارەتی تەندروستیی حکومەتی هەرێمی کوردستان، قایمقامیەت و شارەوانیی سلێمانی سەرجەم ئۆتۆمبێلەکانی خۆڵوخاشاک ڕشتن پێش ئەوەی بچنە کۆڵانەکانەوە دەبێت پاکبکرێنەوە و ڕشاندنیان بە پاککەرەوەی تایبەت بۆ بکرێت، کارمەندەکانیش بە هەمان شێوە دەبێت جلوبەرگەکانیان پاکبکرێنەوە بە دەرمانی تایبەت، هەر جارێکیش چوونە ناو تانجەرۆ کە شوێنی فرێدانی خۆڵوخاشاکە، پێویستە بە دەرمانی تایبەت پاکبکرێنەوە لەکاتی گەڕانەوەیان.[2]
- دلۆڤان محەمەد، بەڕێوەبەری تەندروستی هەولێر لە کۆنفراسێکی ڕۆژنامەوانی ڕایگەیاند، چوار حاڵەتی کۆرۆنا لە هەولێر تۆمارکراون و نەخۆشخانە و تیمە پزیشکییەکان لە ئامادەباشیدان.[5]
- لە کۆبوونەوەکەی ئەنجومەنی سەرکردایەتی یەکێتی نیشتمانیی کوردستاندا، هەریەک لە (ڕەفعەت عەبدوڵلا، قادر عەزیز، ڕزگار عەلی، شاناز ئیبراهیم ئەحمەد، دەرباز کۆسرەت ڕەسوڵ) بە ئەندامانی دەستەی کارگێڕی مەکتەبی سیاسی یەکێتی هەڵبژێردران. هەرلە کۆبوونەوەکەدا لێپرسراوانی مەکتەبەکانی یەکێتیی نیشتمانیی کوردستان، هەڵبژێردران لەوانە: سەعدی ئەحمەد پیرە بە لێپرسراوی مەکتەبی پەیوەندییەکانی دەرەوە و لە تیف شێخ عومەر بە لێپرسراوی مەکتەبی ڕاگەیاندن و سۆران جەمال تاهیر بە لێپرسراوی مەکتەبی پەیوەندییەکان و حامید حاجی غالی بە لێپرسراوی مەکتەبی کۆمەڵایەتی و بورهان سەعید سۆفی بە لێپرسراوی مەکتەبی شەهیدان و ئەمین بابە شێخ بە وتەبێژی یەکێتی و شاڵاو عەلی عەسکەری بە لێپرسراوی مەکتەبی ڕێکخستن و ئاسۆ مامەند بە لێپرسراوی دەزگای هەڵبژاردرن و د. میران محەمەد بە لێپرسراوی مەکتەبی ڕێکخراوە دیموکراتییەکان و ڕزگار حاجی حەمە بە لێپرسراوی مەکتەبی بیر و هۆشیاری یەکێتیی نیشتمانیی کوردستان هەڵبژێردران.[3]
- لەشاری ڕانیە هەڵمەتێکی فراوانی ڕشاندنی دەرمان و پاکردنەوەی بازارو شوێنە گشتیەکان دەستپێکرد.[3]
- وەزارەتی تەندروستی هەرێم لە ڕاگەیەنراوێکدا دوو حاڵەتی دیکەی کۆرۆنای لە هەرێمی کوردستان ڕاگەیاند.[3]
- بە مەبەستی هاندانی زیاتری هاوڵاتیان بۆ خۆپاراستن لە ڤایرۆسی کۆرۆنا، ڕێکخراوی لاوان و خوێندکارانی شیوعی هەڵمەتێکی دابەشکردنی دەمامک و دەستکێشیان لە شارۆچکەی کفری ئەنجامدا.[6]
- تەندروستیی سلێمانی ڕایدەگەیێنێت، ئەو کەسانەی لە کەرەنتینە دوای 14 ڕۆژەکە دەنێرێنەوە ماڵەوە تاوەکو 10 ڕۆژی دیکە پێویستە پابەندی ڕێنماییەکان بن، ئەگەر پێویست بێت ڕەنگە لەو ماوەیە بانگبکرێنەوە بۆ ئەنجامدانی پشکنینی زیاتر.[2]
- شەوی ڕابردوو داعش دوو هێرشی کردە سەر سوپای عێراق و حەشدی شەعبی لە سنووری خانەقین، ئەفسەرێکی سوپا و چەکدارێکی حەشد کوژران و دوو چەکداری دیکەی حەشدیش بریندارببوون.[5]
- لەگوندی بەرچیخەی دەڤەری برادۆست 300 پارچە تەقەمەنی نەتەقاوەی سەردەمی ڕژێمی بەعس دۆزرانەوە، لەلایەن بەڕێوەبەرایەتی دەزگای گشتی کاروباری مینی هەولێر کۆکرانەوە و بڕیارە لەهەفتەی داهاتوو لەگەڵ کۆمەڵێک تەقەمەنی دیکە بتەقێندرێنەوە.[6]

تایبەتمەندییەکانی بابەت

پارت / لایەن: حزبی شیوعی کوردستان
پارت / لایەن: حەشدی شەعبی
پارت / لایەن: دەوڵەتی ئیسلامی - داعش
پارت / لایەن: یەکێتیی نیشتمانیی کوردستان
شار و شارۆچکەکان: ئامەد
شار و شارۆچکەکان: چۆمان (باڵەکایەتی)
شار و شارۆچکەکان: خانەقین
شار و شارۆچکەکان: سلێمانی
شار و شارۆچکەکان: نەغەدە

شار و شارۆچکەکان: هەولێر
شار و شارۆچکەکان: ورمێ
شار و شارۆچکەکان: ڕانیە (ڕاپەڕین)
شار و شارۆچکەکان: کفری
شار و شارۆچکەکان: کەلار (گەرمیان)
وڵات: باشووری کوردستان
وڵات: باکووری کوردستان
وڵات: ئێران
وڵات: ئەمریکا، ویلایەتە یەکگرتووەکان
وڵات: تورکیا
QR Code:

سەرچاوەکان
[1] ماڵپەڕ | کوردیی ناوەڕاست | ماڵپەری ئەی ئێن ئێف نیوز - 2020-03-10
[2] ماڵپەڕ | کوردیی ناوەڕاست | ماڵپەری رووداو - 2020-03-10
[3] ماڵپەڕ | کوردیی ناوەڕاست | ماڵپەری پوک میدیا - 2020-03-10
[4] دیارینەکراو | کوردیی ناوەڕاست | تەواوی کەناڵەکانی ڕاگەیاندن
[5] ماڵپەڕ | کوردیی ناوەڕاست | ماڵپەری کوردستان 24 - 2020-03-10
[6] ماڵپەڕ | کوردیی ناوەڕاست | ماڵپەری ڕۆژنیوز - 2020-03-10
[7] ماڵپەڕ | کوردیی ناوەڕاست | ماڵپەری کوردپا - 2020-03-10
کاتی تۆمارکردن: 2020-02-01
ناوی تۆمارکار: هاوڕێ باخەوان

بابەت: 62

2020-03-11



باکووری کوردستان
- لە گەڕەکێکی ناوچەی ستەوری مێردین یەکەمین ئاگری نەورۆزی ئەمساڵ هەڵکرا.[1]
باشووری کوردستان
- دکتۆر سامان بەرزنجی، وەزیری تەندروستی حکومەتی هەرێمی کوردستان لەکۆنفرانسێکی ڕۆژنامەنووسیدا دواین زانیاری و ئاماری لەبارەی بڵاوبوونەوەی ڤایرۆسی کۆرۆنا لە هەرێمی کوردستان خەستە ڕوو. وەزیری تەندروستی لە کۆنگرە ڕۆژنامەنووسیەکەدا وتی: لەکۆی 3 هەزار و 64 هاوڵاتی لە 29 شوێنی کەرەنتین کراو تەنها 953 هاوڵاتی لەکەرەنتین ماون، 2 هەزار و 111 هاوڵاتی گەڕاونەتەوە بۆ ناو خێزانەکانیان و 2 شوێنی کەرەنتینیش کەم کراوەتەوە، کە پێشتر 31 شوێنیان هەبووە، ئەوانەی لەکەرەنتین گەڕانەوتەوە چەند جارێک تێستیان بۆ دەکرێت بۆ ئەوەی دڵنیا بن هەڵگری ڤایرۆسەکە نین پاشان ڕەوانەی ماڵەوە دەکرێنەوە.[1]
- لە کۆنفراسێکی ڕۆژنامەوانی، جووتیار عادل، گوتەبێژی حکومەتی هەرێمی کوردستان ڕایگەیاند، داوا لە کەناڵەکان دەکەین پابەند بن و خەڵک بۆ خۆپارێزی هانبدەن و خەڵک نەترسێنن بە داتا و زانیاری نادروست. ڕاشیگەیاند، دەبێت میدیاکان بە ئاراستەی خزمەتی خەڵک و ئاسایشی تەندروستی و نەتەوەیی کاربکەن. هەرووەها، حەمەی حەمە سەعید، وەزیری ڕۆشنبیری حکومەتی هەرێمی کوردستان ڕایگەیاند، لەگەڵ هەموو میدیاکان کۆبوونەوە و دەبێت هەموو پێکەوە بەرەنگاری ئەو ڤایرۆسە ببینەوە.[3]
- وەزارەتی تەندروستی ڕایگەیاند، دوو هەڵگری دیکەی ڤایرۆسی کۆرۆنای نوێ COVID-19 لە شاری هەولێر تۆمارکرا، پیاوێک (34) ساڵ و ئافرەتێک (38) ساڵ کە دەکاتە برا و براژنێکی قوتابیە توشبووەکەی گەڕاوە لە وڵاتی ئێران کە پێشووتر کەرەنتین کرابوو.[3]
- بەڕێوبەرایەتی گشتی تەندروستی سلێمانی بڵاویکردەوە، وڵاتی چین لە ڕێگای سەرکۆنسوڵگەری چینەوە 100 هەزار دەمامکی بەخشیبە بەڕێوبەرایەتی گشتی تەندروستی سلێمانی.[3]
- بەسەرپەرشتی لاهور شێخ جەنگی هاوسەرۆکی یەکێتیی نیشتیمانیی کوردستان وئامادەبونی شاڵاو عەلی عەسکەری لێپرسراوی مەکتەبی ڕێکخستن، یەکەمین کۆبونەوەی مەڵبەندەکانی ڕێکخستنی یەکێتیی نیشتمانیی کوردستان بەڕێوەچوو.[2]
- لە شارۆچکەی پێنجوێن، چەند کەسێکی دەمامکدار هێرشیان کردووەتە سەر ماڵی عەدنان ڕەشیدی، ئەندامی بەڕێوبەری کۆمەڵەی مافی مرۆڤی کوردستان، ئەشکەنجەیان داوە، هاوسەر و منداڵەکەیان بە بارمتە گرتووە، وتوویانە ئەگەر کۆمپوتەر و هارد و موبایلەکانیان نەداتێ هاوسەر و منداڵەکەی دەکوژن.[4]
- لە گوندی چەقەی سەر بە شارۆچکەی ئامێدی سنوری پارێزگای دهۆک، فڕۆکەیەکی سیخۆڕی دەوڵەتی تورک کەوتەخوارەوە و تێکشکا.[4]
دەرەوەی کوردستان
- وتەبێژی وەزارەتی تەندروستی ئێران، کیانوش جەهانپور، نوێترین ئاماری ڤایرۆسی کۆرۆنای ڕاگەیاند. بەگوێرەی ئامارەکان، 63 کەسی دیکە لە ئێران بەهۆی ڤایرۆسی کۆرۆنا گیانیان لەدەستداوە و 958 حاڵەتی نوێش تۆمار کراوە. بەمەش ژمارەی تووشبوان بۆ 9 هەزار کەس بەرزبووەوە و ژمارەی ئەو کەسانەشی گیانیان لەدەستداوە گەیشتە 354 کەس.[3]

تایبەتمەندییەکانی بابەت

پارت / لایەن: یەکێتیی نیشتمانیی کوردستان
شار و شارۆچکەکان: ئامێدی
شار و شارۆچکەکان: پێنجوێن
شار و شارۆچکەکان: سلێمانی
شار و شارۆچکەکان: ماردین
شار و شارۆچکەکان: هەولێر
وڵات: باشووری کوردستان
وڵات: ئێران
وڵات: تورکیا
QR Code:

سەرچاوەکان

[1] ماڵپەڕ | کوردیی ناوەڕاست | ماڵپەری ئەی ئێن ئێف نیوز - 2020-03-11
[2] ماڵپەڕ | کوردیی ناوەڕاست | ماڵپەری پوک میدیا - 2020-03-11
[3] ماڵپەڕ | کوردیی ناوەڕاست | ماڵپەری کوردستان 24 - 2020-03-11
[4] ماڵپەڕ | کوردیی ناوەڕاست | ماڵپەری رۆژنیوز - 2020-03-11
کاتی تۆمارکردن: 2020-02-01
ناوی تۆمارکار: هاوڕێ باخەوان

بابەت: 63

2020-03-12



باکووری کوردستان
- نوێنەرانی DDKD, PÎA, KKP, KDP , پارتی ئازادی، KCD, TJA, DBP, HDP-باکور لە بارەی ئاهەنگی جەژنی نەورۆزی ئەمسالەوە لە ناوەندی کۆنگرەی کۆمەڵگای دیموکراتیک ڕاگەیێندراوێکیان بڵاو کردەوە. لە ڕاگەیێندراوەکەدا ئاماژە بەوە کراوە، بەڕێوەچوونی ئاهەنگەکانی جەژنی نەورۆز بە هۆی مەترسی بڵاوبوونەوە ڤایرۆسی کۆرۆناوە هەڵوەشاونەتەوە.[1]
- دەوڵەتی داگیرکەری تورک سزای 6 ساڵ و 3 مانگ زیندانیی بەسەر ڕاجی بیلیجی ئەندامی دەستەی بەڕێوەبەریی ناوەندیی کۆمەڵەی مافەکانی مرۆڤ (ئیهەدە)دا سەپاند.[1]
- پۆلیسی دەوڵەتی تورک ئەم بەیانییە لە ڕحا و ئامەد هەڵیانکوتایە سەر ماڵان و نووسینگەی سیاسەتمەداران و پارێزەران. لە ئامەد پۆلیسی هەڵیانکوتایە سەر ماڵان و نووسینگەی 4 پارێزەر و دوای پشکنینی و تێکوپێکدانی نووسینگەکان 2 پارێزەریان دەستگیرکرد. لە هەڵکوتانە سەر ماڵان لە ڕحا ئەندامی ئەنجوومەنی پارتی دیموکراتیکی گەلان (هەدەپە) مەتین ئۆزیادەم، هاوسەرۆکی پێشووی شاری ڕحا پارێزەرە سەڤدا چەلیک ئۆزبینگۆل، بەڕێوەبەری پێشووی هەدەپە سەدات چەلیک، ئەندامی ئەنجوومەنی شارەوانی سیوەرەکی هەدەپە ئیبراهیم ئای یڵدز، کارمەندی ڕادیۆی کاراجادگا، ساڵح ئەرکبەکلەر، پارێزەر جەمۆ تویوسوز، ئەمین باران، حوسێن ئیزۆل، شێخموس ئینال و هیدایەت ئەنمەک دەستگیرکران.[1][4]
- سەرلەبەیانیی ئەمڕۆ پۆلیسی دەوڵەتی تورک لە ناوچەی جزیر لە پارێزگای شرنەخ هەڵیانکوتایە سەر ماڵان و لەو هەڵکوتانەدا بێریڤان کوتلور هاوسەرۆک شارەوانیی جزیر-یان دەستگیرکرد.[1]
ڕۆژهەڵاتی کوردستان
- سەحەر کازمی، چالاکی مەدەنی و ژینگەپارێزی، پاش تەواوبوونی ماوەی زیندانییەکەی لە بەندی ژنانی زیندانی سنە ئازاد کرا.[5]
باشووری کوردستان
- ڕێبەر ئەحمەد، وەزیری ناوخۆی هەرێمی کوردستان لە کۆنگرەیەکی ڕۆژنامەڤانیی هاوبەش لەگەڵ وەزیری تەندروستی و پارێزگاری هەولێر ئاماژەی بەوە کرد، ئەگەر کۆرۆنا بە جیددی نەگرین، ئەوا بە جیددی دەمانگرێت، بۆیە هاتووچۆ-مان لەنێوان شارەکان ڕاگرتووە و پێویستە پێش 14ی مانگ هاونیشتمانییان بگەڕێنەوە ماڵەکانی خۆیان، تاوەکو کەمترین زیانیان بەربکەوێت.[2]

- لە ڕاگەیەندراوێکدا دەستەی گشتیی گەشتوگوزار لە هەرێمی کوردستان داخستنی زۆربەی ناوچە گەشتیارەییەکان و هاوینەهەوارەکانی لە هەرێمی کوردستان ڕاگەیاند.[3]
- ئاوات محەمەد، قائیمقامی سلێمانی پەیامێک ئاراستەی هاووڵاتیانی سلێمانی دەکات و داوایان لێ دەکات چەند دەکرێت لە ماڵەکانیان بمێننەوە و بۆ کاری زۆر پێویست نەبێت نەیەنەدەر و خۆیان بەدووربگرن لە شوێنە گشتییەکان.[3]

ڕۆژئاوای کوردستان

- تەرمی شەڕڤانی هێزەکانی ڕزگاری عەفرین- HRE شەهید زنار ئامەد کە لە 9ی ئازاردا لە دووەم قۆناغی خۆڕاگری عەفریندا شەهید ببوو، بە مەراسیمێکی شکۆدار لە گۆڕستانی شەهیدانی ئەحرەس بە خاکسپێردرا.[1]

دەرەوەی کوردستان

- شەوی ڕابردوو، هێرشکرایە سەر بنکەی سەربازی تاجی لە باکووری بەغدا، دوو سەربازی ئەمەریکی و سەربازێکی بەریتانیا کوژران. ئەمەریکا ئێران و چەکدارەکانی تۆمەتبارکرد و لە دوای هێرشەکە، بۆردومانی چەند بنکەیەکی حەشدی شەعبی کرد.

ڕوانگەی سووری بۆ مافەکانی مرۆڤ بڵاویکردەوە، 26 چەکداری حەشدی شەعبی لە هێرشی فڕۆکەکانی ئەمەریکا لە ئەبوکەمال، لەسەر سنووری عێراق و سووریا، کوژراون.[3]

- فەرماندەی فەرماندەیی ناوەندی سوپای ئەمریکا، ئێران بە گەورەترین پاڵپشتیکاری تیرۆر ناودەبات و دەشڵێ، میلیشیا شیعەکان لە عێراق هێرشەکانیان بۆسەر بەرژەوەندییەکانی ئەمریکا زیادکردووە.[2]
- ئیبراهیم کالن، گوتەبێژی سەرۆکایەتی کۆماری تورکیا ڕایگەیاند، ژمارەیەک بڕیاری نوێ بۆ ڕووبەڕووبوونەوەی کۆرۆنا دەرکران. گوتیشی: سەرۆکی وڵات، ڕەجەب تەیب ئەردۆغان گەشتەکانی بۆ دەرەوەی تورکیا دواخستووە. هەروەها گوتی: دەوامی سەرجەم ناوەندەکانی خوێندن لە تورکیا بۆ ماوەی دوو هەفتە ڕادەگیرێت.[3]
- لە کۆنگرەیەکی ڕۆژنامەنوسیدا وتەبێژی وەزارەتی تەندروستی ئێران ئاشکرایکرد، کە تا نیوەڕۆی ئەمڕۆ هەزارو 75 کەس لە سەرانسەر ئێران تووشی ڤایرۆسی کۆرۆنا بوون. کیانوش جەهانپوور ڕایگەیاند، بە گوێرەی ئەنجامی پشکنینەکانی تاقیگەکانی سەرانسەری وڵات لە ماوەی 24 کاتژمێری ڕابردوودا 75 کەس بە ڤایرۆسەکە گیانیانلەدەستداوە، بەوەش ژمارەی مردن بەو پەتایە لە سەرەتاوە تا ئەمڕۆ گەیشتووەتە 429 کەس.[4]

تایبەتمەندییەکانی بابەت

پارت / لایەن:	پارتی دیموکراتی گەلان - هەدەپە
پارت / لایەن:	حەشدی شەعبی
پارت / لایەن:	یەکینەکانی پاراستن (گەل YPG - ژنان YPJ - شەنگال (YBŞ
شار و شارۆچکەکان:	ئامەد
شار و شارۆچکەکان:	جزیرا بۆتان
شار و شارۆچکەکان:	سلێمانی
شار و شارۆچکەکان:	سنە
شار و شارۆچکەکان:	عەفرین
شار و شارۆچکەکان:	ڕوحا
وڵات:	باشووری کوردستان
وڵات:	ڕۆژاوای کوردستان
وڵات:	ئێران
وڵات:	ئەمریکا، ویلایەتە یەکگرتووەکان
وڵات:	تورکیا
وڵات:	شانشینی یەکگرتوو (بەریتانیا)
QR Code:	

سەرچاوەکان

[1] ماڵپەڕ | کوردیی ناوەڕاست | ماڵپەری ئەی ئێن ئێف نیوز - 12-03-2020
[2] ماڵپەڕ | کوردیی ناوەڕاست | ماڵپەری ڕووداو - 12-03-2020

[3] ماڵپەڕ | کوردیی ناوەڕاست | ماڵپەری کوردستان 24 - 2020-03-12
[4] ماڵپەڕ | کوردیی ناوەڕاست | ماڵپەری ڕۆژنیوز - 2020-03-12
[5] ماڵپەڕ | کوردیی ناوەڕاست | ماڵپەری کوردپا - 2020-03-12
کاتی تۆمارکردن: 2020-02-01
ناوی تۆمارکار: هاوڕێ باخەوان

بابەت: 64

2020-03-13



باکووری کوردستان
- تەرمی زەهرا ئەریلماز گەریلای یەژاستار دوای 96 ڕۆژ لە شەهیدبوونی ڕادەستی بنەماڵەکەی کرایەوە و لە گەمارۆی هێزەکانی پۆلیسدا بەخاکسپێردرا. ڕێگاش نەدرا خزمان و ناسراوان بەشداری مەراسیمی بەخاکسپاردنەکەی ببن.[2]
- لە ئۆپەڕاسیۆنی قڕکردنی سیاسیدا لە سەمسوور 3 ئەندامی هەدەپە دەستگیرکران.[2]
- دەوڵەتی تورک لە چوارچێوەی ئۆپراسیۆنەکانی بۆ قڕکردنی سیاسی لە شارەکانی ڕحا، ئامەد، شرنەخ و وان هەڵیکوتایە سەر چەندین ماڵی هاووڵاتیان و دەیان پارێزەر، هاوسەرۆک شارەوانی، پاسەوان و سیاسەتمەداریان دەستگیرکرد.[2]
ڕۆژهەڵاتی کوردستان
- تۆڕی مافەکانی مرۆڤی کوردستان بڵاویکردەوە، فەریدە وەیسی و پەروین ئەدوایی لە ڕۆژی دووشەممەی ڕابردوو 9ی ئادار / 19ی ڕەشەممە لە زیندانی چاکسازی و پەروەردەی سنە دەستیان بە مانگرتن کردووە.[2]
- بەهۆی بڵابوونەوەی ڤایرۆسی کۆرۆنا، لە کرماشان، باری نائاسایی ڕاگەیەندرا.[1]
باشووری کوردستان
- وەک ڕێگیری لە بڵاوبوونەوەی زۆرتری ڤایرۆسی کۆرۆنا، قەدەغەکردنی هاتوچۆ لە هەردوو پارێزگای سلێمانی و هەولێر ڕاگەیندرا. هاوولاتیان بۆیان نییە لە 0.00ی ئەمشەوەوە تا 48 کاژێری داهاتوو هاتوچۆ بکەن.[1]
- بەڕێوەبەری تەندروستی سلێمانی ڕایگەیاند: بارودۆخەکە بەرەو خراپی دەڕوات و گومانمان هەیە ڤایرۆسەکە لەناو خەڵکدا هەیە و دەیان و سەدان هەڵگر لەناو ماڵان و خەڵکدا هەبێت.[3]
- ئاوات محەمەد قائیمقامی سلێمانی پەیامێکی بەپەلە ئاڕاستەی هاوولاتیانی سلێمانی دەکات و داوایان لێدەکات لەبەر هەستیاری دۆخەکەو مەترسی زیاتر بڵاوبوونەوەی ڤایرۆسی کۆرۆنا لەهەر شوێنێکن بگەڕێنەوە ماڵەکانتان و بەم هەنگاوە خۆتان و خێزانەکانتان لە مەترسی کۆرۆنا بپارێزن.[3]
- وەزارەتی تەندروستیی هەرێم ڕایگەیاند: لەبەردەوامی پشکنینەکان، 7 گومانلێکراوی دیکە بە تووشبووی ڤایرۆسی کۆرۆنای نوێ COVID-19 لە شاری سلێمانی دەستنیشانکرا. ڕونیشیکردوەتەوە: 6 لەوان لە خانەوادەی ئەو حاڵەتەیە کە گیانی لەدەستدا و ئەوەی دیکە لە ئیتاڵیا گەڕاوەتەوە.[3]
- لەپاش سەردانی وەزیری دارایی و وەفدی یاوەری، بڕیاری داخستنی مەرزی نێودەوڵەتی باشماخ درا تا ئەوکاتەی سەرجەم ڕێنمایەکان وەک خۆی جێ بەجێ دەکریت. ڕێنمایەکانیش بریتیە لە ڕشاندنی دەرمان و بەکارهێنانی دەستەوانە و دەمامک بۆ

سەرجم فەرمانبەرانی نێومەرزەکە و کۆمەڵی بڕیاری گرنگی دیکە.[4]
دەرەوەی کوردستان
- بەپێی ڕاگەیاندنەکانی دەوڵەتی ئێران، ناسر شەعبانی فەرماندەی باڵای سوپای پاسداران ئەمڕۆ بەهۆی تووشبوونی بە ڤایرۆسی کۆرۆناوە مردووە. شەعبانی ماوەی 37 ساڵ ئەندامی سوپای پاسداران بو و چەندین پۆستی گەورەی وەک فەرماندەی سوپای کرماشان لە کاتی جەنگ لە دژی چەکدارەکانی موجاهیندنی خەڵق لە ئەستۆدا بووە. ناوبراو لە پۆستی فەرماندەیی سوپای پاسدارانیا بەشدارپی لە هەموو سەرکەوتکارییەکانی دژ بە گەلانی ئێران کردووە و بە تایبەتی لە ڕۆژهەڵاتی کوردستان، ئەنزەلی، گونبەد و سیستان و بەلوچستاندا زۆر بە توندی گەل و خەڵکی سەرکوتکردووە.[2]

تایبەتمەندییەکانی بابەت

پارت / لایەن: پارتی دیموکراتی گەلان - هەدەپە
شار و شارۆچکەکان: ئامەد
شار و شارۆچکەکان: پێنجوێن
شار و شارۆچکەکان: سلێمانی
شار و شارۆچکەکان: سنە
شار و شارۆچکەکان: سەمسوور
شار و شارۆچکەکان: شرناخ
شار و شارۆچکەکان: هەولێر
شار و شارۆچکەکان: وان
شار و شارۆچکەکان: ڕوحا
شار و شارۆچکەکان: کرماشان
وڵات: باشووری کوردستان
وڵات: ڕۆژهەڵاتی کوردستان
وڵات: ئێران
وڵات: تورکیا
QR Code:

سەرچاوەکان
[1] ماڵپەڕ | کوردیی ناوەڕاست | تەواوی کەناڵەکانی ڕاگەیاندن
[2] ماڵپەڕ | کوردیی ناوەڕاست | ماڵپەڕی ئەی ئێن ئێف نیوز - 2020-03-13
[3] ماڵپەڕ | کوردیی ناوەڕاست | ماڵپەڕی پوک میدیا - 2020-03-13
[4] ماڵپەڕ | کوردیی ناوەڕاست | ماڵپەڕی کوردستان 24 - 2020-03-13
کاتی تۆمارکردن: 2020-02-01
ناوی تۆمارکار: هاوڕێ باخەوان

بابەت: 65

2020-03-14

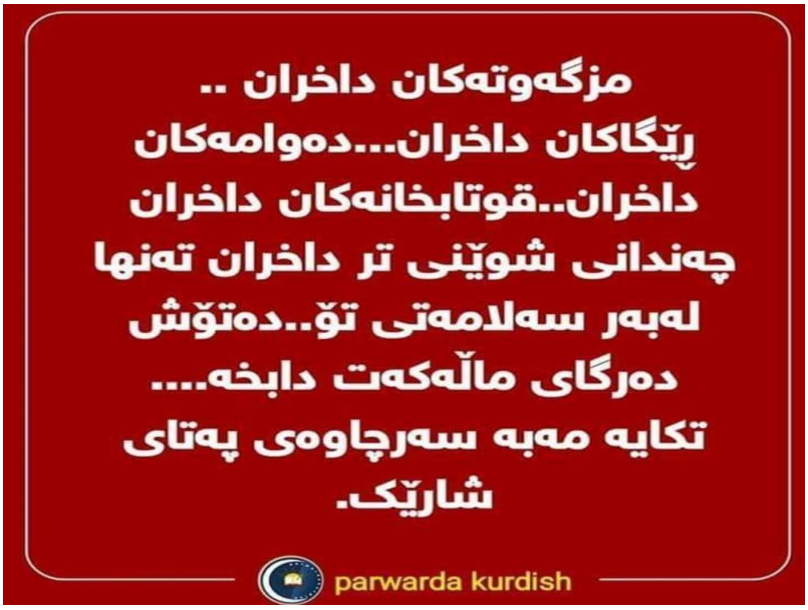

باکووری کوردستان
- ناوەندی گشتی پارتی دیموکراتی گەلان هەدەپە لەبارەی ڤایرۆسی کۆرۆنا Kovid-19 ڕێنمایی بۆ ڕێکخستنەکانی لە شار و ناوچەکان نارد و داوای کرد ڕێوشوێنی توند بگرنەبەر. ڕێکخستنی هەدەپە کە ئاهەنگەکانی نەورۆزی هەڵوەشاندەوە، ڕێنمایی دەرکرد و داوای لە هەموو ڕێکخستنەکانی کرد چالاکی و خەباتی جەماوەری هەڵبوەشێننەوە.[7]
- ئومید دەدە یاریدەدەری هاوسەرۆکی گشتی هەدەپە ئاماژەی بە مەترسی ڤایرۆسی کۆرۆنا لە ناو زیندانەکاندا کرد و بانگی لە وەزارەتی داد کرد، بە هۆی کۆرۆناوە پێویستە زیندانیانی نەخۆش و بەتەمەنەکان ئازاد بکرێن و سزای سزادراوە نەخۆش و بەتەمەنەکان پیویستە دوابخرێت.[7]
- هاوکات لەگەڵ بڕیاری هەڵوەشاندنەوەی ئاهەنگی پیرۆزبایی جەژنی نەورۆز بە هۆی مەترسی بڵاوبوونەوەی ڤایرۆسی کۆرۆناوە، لە چەند شار و ناوچەیەک ئاگری نەورۆز کرایەوە. دوای ناوچەی ستەوری شاری مێردین، لە گوندی سماقی ناوچەی دێرکا چیای مازیش بە بۆنەی پیرۆزبایی جەژنی نەورۆز، ئاگر کرایەوە.[7]
ڕۆژهەڵاتی کوردستان
- شۆرای ڕێکخراوە مەدەنییەکانی مەریوان داوای لە تەواوی هاوواڵاتیانی کوردستانی و بە تایبەتی شاری مەریوان و هەروەها بەرپرسان دەکات، کە چاوەڕوانیی ئەوەیان هەیە لە ڕاستای سڵامەتی و تەندروستیی گشتیی کۆمەڵگە، بڕیار لە سەر داخستنی دەسبەجێی سنووری باشماخ بدەن و لەمە زیاتر گیانی هاوواڵاتیان نەکەنە قوربانیی کەمتەرخەمیی نابەرپرسانە.[6]
- مەحموود ڕەزا مواردی، سەرۆکی زانکۆی زانستی پزیشکیی کرماشان لە پەیامێکدا، دۆخی ئەو شارەی ئاوارتە ڕاگەیاند و بە ڕوودانی قەیرانێک لەو شارە هۆشداری دا.[6]
باشووری کوردستان
- لە هەولێر و سلێمانی 48 کاژێر قەدەخەی هاتووچۆ ڕاگەیێندراوە، بەڕێوەبەرایەتیی هاتووچۆی پارێزگای سلێمانیش چەند بڕیارێکی بۆ ئەوانە دەرکردووە کە سەرپێچیی ڕێنماییەکان دەکەن و دەڵێت، هەر کەسێک جوڵە بە ئۆتۆمبێلەکەی بکات و سەرپێچیی ڕێنماییەکان بکات، سزادەدرێت.[2]
- بەڕێوەبەرایەتیی گشتیی تەندروستیی هەولێر ڕەتیدەکاتەوە ئەو پزیشکەی تووشی کۆرۆنا بووە گیانی لەدەستدابێت و دەڵێت، لەژێر چاودێری پزیشکیدایە.[2]
- وەزارەتی تەندروستی تووشبوونی کەسێکی بە کۆرۆنا لە شارۆچکەی تەوێڵەی سەر بە پارێزگای هەڵەبجە ڕاگەیاند، بەڕێوەبەری گشتیی تەندروستیی هەڵەبجەش دەڵێت، چوار خێزان کە مامەڵەیان لەگەڵ تووشبووەکە کردووە، قەردێلەی سوور لە ماڵەکانیان درا وە.[2]
- ئەحمەد کەلاری، نوێنەری بازرگانانی کەلار لە کۆنگرەیەکی ڕۆژنامەوانیدا ڕایگەیاند ''هەوڵدەدەین نەخۆشخانەکەیەکی 70 قەرەوێلەی لە ماوەی 15 ڕۆژدا تەواو بکەین و هاوشێوەی نەخۆشخانەی ئاسا دەبێت لە ڕووی پێداویستی و بیناوە''.[3]
- لێژنەی باڵای ئۆپراسیۆنەکانی پارێزگای سلێمانی بۆ بەرەنگاربوونەوەی کۆرۆنا، پاش کۆبوونەوەی قائیمقامی (دوکان، قەرەداغ، شارباژێڕ، دەربەندیخان) و بەڕێوەبەری گشتی گەشتوگوزاری پارێزگای سلێمانی لەسەر ڕاسپاردەی پارێزگاری سلێمانی، کۆنووسی لێژنەی تایبەت بە گەشتکردن و ڕێکخستنەوەی کەرتە گەشتیاریەکانی پارێزگای سلێمانی پەسەند کردو بڕیاریدابە: 1- قەدەغەکردنی تەواوی گەشت و سەیرانی هاوواڵتیان بۆ شوێنە گەشتیارییەکان. 2- داخستنی تەواوی (گوندی گەشتیاری و کابینە و کەپر و یاریگا گەشتیارییەکان) لەشوێنە گەشتیارییەکاندا لەسەرجەم شارو شارۆچکەکان لە سنوری پارێزگای سلێمانی.[3]

- بێگەرد تاڵەبانی، وەزیری کشتوکاڵ و سەرچاوەکانی ئاو ڕایگەیاند، دوای هەماهەنگیکردن لەگەڵ ئەنجوومەنی وەزیران، لیژنەی باڵای ڕووبەڕووبونەوەی ڤایرۆسی کۆرۆنا و وەزیری ناوخۆ، لەپێناو بەرز نەبوونەوەی نرخی سەوزە و میوە بڕیاردرا کە عەلوەکان دانەخرێن.[4]
- بەهۆی بڵاوبونەوەی ڤایرۆسی کۆرناوە، مەراسیمی ساڵیادی کیمیابارانی هەڵەبجە، بەشێوەیەکی فەرمی ناکرێتەوە، تەنها بەهەڵواسینی پۆستەر و دروشم لەکۆڵانەکاندا یادەکە بەڕێوەدەچێت.[5]
- تەڤگەری ئازادیی کۆمەڵگای کوردستان هەموو چالاکییەکانی نەورۆزی ڕاگرت و داوا دەکات، هەموو چالاکییەکانی تایبەت بە نەورۆز ڕادەگرێت و داوا لە هاوڵاتیان و دۆستانیان دەکات، کە پەبەندی ڕێنماییە تەندروستییەکان بن.[5]
- بەڕێوەبەری گشتیی تەندروستیی دهۆک ڕایدەگەیێنێت، تاوەکو ئێستا هیچ کەسێک تووشی کۆرۆنا نەبووە و ئەوەی لە تۆڕە کۆمەڵایەتییەکان باسی لێوەدەکرێت دووڕە لە ڕاستییەوە.[2]
- لە ڕاگەیەندراوێکدا ڕاگەیاندنی کۆمەڵگای دەروازەی نێودەوڵەتی پەروێزخان جەختی کردەوە، بەمەبەستی ڕێکخستنەوەی کاروبارەکانی تایبەت بە جموجۆڵی بازرگانی لەم کاتەداو تووندوتۆڵکردنەوەی ڕێکارەکانی خۆپارێزی لەڤایرۆسی کۆرۆنا، مەرزی نێودەوڵەتی پەروێزخان دادەخرێت.[4]
- لە ڕاگەیەندراوێکدا بەڕێوەبەرایەتی هاتوچۆی سلێمانی ڕایگەیاند، ئەمڕۆ زیاتر لە 250 مووڵەت لەو شوفێرانە وەرگیراوەتەوە، کە سەردێچیی ڕێنماییەکانی تەندروستیان کردوە و لە ماڵەکانیان هاتوونەتە دەرەوە.[4]
- بەیانی ئەمڕۆ ماموستا مەلا عەبدوللەتیف بامۆکی لە شاری هەڵەبجە زانای ئایینی و نوسەر و وەرگێڕ و پەرلەمانتاری پێشوی پەرلەمانی کوردستان و کەسایەتی شاری هەڵەبجە کۆچیی دوایی کرد.[3]

ڕۆژئاوای کوردستان

- ئەمڕۆ بە سەدان هاوڵاتی گەرکی شێخ مەقسود و ئەشرەفییە تەرمی نوردین ڕەحموک ناسراو بە ئامەد گابار شەهیدی یەپەگەیان بەخاک سپارد کە لە 11ی تشرینی یەکەمی 2019 شەهید ببوو.[7]
- بەڕێوەبەری خاڵی سنووریی سێمالکا ڕایگەیاند، لە چوارچێوەی گرتنەبەری ڕێوشوێنی پێویست بۆ ڕێگریکردن لە بڵاوبوونەوەی ڤایرۆسی کۆرۆنا، جگە لە باری نائاسایی، هاتوچۆ لەو خاڵە سنووریە بە هەموو شێوەیەک ڕاگیراوە.[7]

دەرەوەی کوردستان

- جارێکی تر بە کاتیۆشا هێرش کرایە سەر سەربازگەی تاجی لە نزیک بەغدا کە هێزەکانی ئەمریکای تێدایە. [1]
- وەزارەتی تەندروستی ئێران ئاماری نوێی قوربانیانی کۆرۆنای لەو وڵاتە بڵاوکردەوە و بەپێی ئامارەکە لە ماوەی 24 کاژێری ڕابردوو 1365 تووشبووی نوێ تۆمارکراون و 97 کەسیش گیانیان لەدەستداوە.[1]
- لە بەیاننامەیەکدا وەزارەتی تەندروستی عێراق تۆمارکردنی 5 حاڵەتی دیکەی تووشبوون بە ڤایرۆسی کۆرۆنا ڕاگەیاند، بەمەش ژمارەی تووشبووان بە پارێزگاکانی هەرێمی کوردستانیشەوە گەیشتە 110 حاڵەت.[4]

تایبەتمەندییەکانی بابەت

پارت / لایەن: پارتی دیموکراتی گەلان - هەدەپە

پارت / لایەن: تەڤگەری ئازادیی کۆمەڵگەی کوردستان

پارت / لایەن: یەکینەکانی پاراستن (گەل YPG - ژنان YPJ - شەنگال (YBŞ)

شار و شارۆچکەکان: ئامەد

شار و شارۆچکەکان: بیارە (هەورامان)

شار و شارۆچکەکان: دهۆک

شار و شارۆچکەکان: دوکان

شار و شارۆچکەکان: دەربەندیخان

شار و شارۆچکەکان: سلێمانی

شار و شارۆچکەکان: شارباژێڕ (چوارتا و ماوەت)

شار و شارۆچکەکان: قەرەداغ

شار و شارۆچکەکان: مەریوان

شار و شارۆچکەکان: هەولێر

شار و شارۆچکەکان: هەڵەبجە

شار و شارۆچکەکان: کرماشان

شار و شارۆچکەکان: کەلار (گەرمیان)

ولّات: باشووری کوردستان
ولّات: ڕۆژاوای کوردستان
ولّات: ڕۆژهەڵاتی کوردستان
ولّات: ئێران
ولّات: ئەمریکا، ویلایەتە یەکگرتووەکان
QR Code:

سەرچاوەکان
[1] دیارینەکراو | کوردیی ناوەڕاست | تەواوی کەناڵەکانی ڕاگەیاندن
[2] ماڵپەڕ | کوردیی ناوەڕاست | ماڵپەری ڕووداو - 2020-03-14
[3] ماڵپەڕ | کوردیی ناوەڕاست | ماڵپەری پوک میدیا - 2020-03-14
[4] ماڵپەڕ | کوردیی ناوەڕاست | ماڵپەری کوردستان 24 - 2020-03-14
[5] ماڵپەڕ | کوردیی ناوەڕاست | ماڵپەری ڕۆژنیوز - 2020-03-14
[6] ماڵپەڕ | کوردیی ناوەڕاست | ماڵپەری کوردپا - 2020-03-14
[7] ماڵپەڕ | کوردیی ناوەڕاست | ماڵپەری ئەی ئێن ئێف نیوز - 2020-03-14
کاتی تۆمارکردن: 2020-02-01
ناوی تۆمارکار: هاورێ باخەوان

بابەت: 66

2020-03-15



ڕۆژهەڵاتی کوردستان
- کرێکارانی شارەداریی سەقز، بە نیشانەی ناڕەزایەتی دەربڕین لە دواکەوتنی پارەی ئیزافەکاری و مانگانەیان مانیان گرت.
کرێکارانی یەکەی خاوێنکردنەوەی شارەداریی سەقز، سەرەڕای پێنەدانی پارەی 1 مانگ و دواکەوتنی پارەی ئیزافەکاریی حەوت مانگیان لە سەروبەندی هاتنی نەورۆز، نیگەرانن.[7]
- ڕێکخراوە مەدەنییەکانی مەریوان بە پێکهێنانی تیمگەلێک دژ بە ڤایرۆسی کۆرۆنا، گیراوەیەک بۆ گەنبڕکردنی دەست و پل ئامادە دەکەن و لەنێو هاوڵاتیياندا بڵاوی دەکەنەوە.[7]
- فەریدە وەیسی، چالاکی مەدەنیی خەڵکی شاری دێولان کە لە بەندی ژنانی کانوونی ئیسلاح و تەربیەتی سنە، دەستی دابووە

مانگرتن؛ بە دانانی بارمتەی 300 میلیۆن تمەنی ئازاد کرا. ئازادیی ئەو چالاکە مەدەنییە لە کاتێکدایە کە هاوژینەکەی سیروس عەباسی لە گرتنگەی ئیدارەی ئیتلاعاتی شاری سنەدا، ڕاگیراوە.[7]

باشووری کوردستان

- وەزارەتی ناوخۆی حکومەتی هەرێمی کوردستان، بڕیاریدا، ماوەی 72 کاتژمێری دیکە قەدەغەی هاتووچۆ درێژ بکاتەوە.[2]
- قەدەغەکردنی هاتوچۆ لە هەردوو شارەکانی هەولێر و سلێمانی بەردەوامە، کەم و زۆر سەرپێچی هەیە و هاوواڵتیان هەر هاتوچۆدەکەن.[2]
- وەزارەتی تەندروستی، تووشبوویەکی تری ڤایرۆسی کۆرۆنای لە سلێمانی ڕاگەیاند کە پیاوێکی تەمەن 46 ساڵانە.[2]
- وەزارەتی تەندروستیی هەرێمی کوردستان ڕایگەیاند، پێنج کەسی دیکە لە سلێمانی تووشی کۆرۆنا بوون. بەمەش ژمارەی تووشبووان لە هەرێمی کوردستان بۆ 34 کەس بەرزبووەوە.[3]
- پارێزگاری سلێمانی ڕایگەیاند هەر هاوواڵتییەک لە ئێرانەوە بگەڕێتەوە و پشکنین نەکات ڕادەستی دادگا دەکرێت.[4]
- بەڕێوەبەری ڕاگەیاندن و پەیوەندییەکانی کۆمەڵگەی دەروازەی سنووریی نێودەوڵەتیی باشماخ ئاماژە بەوە دەکات، بڕیاری ڕاگرتنی جووڵەی بازرگانی لە دەروازەی باشماخ نەدراوە.[3]
- سەرۆکی کۆمەڵەی کۆمپانیا و نووسینگە گەشتیارییەکانی سلێمانی ڕایگەیاند، بەشێک لە کۆمپانیا و نووسینگەکانی گەشتیاری بۆ ئەوەی گەشتیارەکانیان کەرەنتێنە نەکرێن، هەوڵدەدەن بمانخەڵەتێنن و بە دوو پاسپۆرت و بە ترانزێت گەشتیارەکانیان دەهێننە هەرێمی کوردستان.[3]
- لە چوارچێوەی هەوڵە بەردەوامەکانی بەڕێوەبەرایەتی گشتی تەندروستی ڕاپەڕین بۆ خزمەتکردنی هاوواڵتیانی سنورەکە و هەوڵێکی زۆری بەڕێوەبەرایەتی گشتی تەندروستی ڕاپەڕین، توانرا لەماوەی 5 ڕۆژدا ئامێری PCR کەتایبەتە بە دەستنیشانکردنی ڤایرۆسی کۆرۆنا بۆ سنورەکە دابینبکرێت.[4]
- هەر چەندە نرخی زێڕ بەرزبوونەوەی بەخۆیەوە بینیووە، بەڵام بەهۆی بڵاوبوونەوەی ڤایرۆسی کۆرۆنا، بازاڕی زێڕ لە شاری دهۆک سستبووە و کاریگەری کردووەتە سەر کڕین و فرۆشتنی زێڕ. بەگوتەی بەشێک لە زێڕینگرانی پارێزگای دهۆک، ئەمساڵ خراپترین ساڵبووە بۆ بازاڕی زێڕ و خەڵک کڕین و فرۆشتنی ڕاگرتووە.[5]
- بەڕێوەبەری نەخۆشخانەی بلێ دەنگۆی توشبوونی چوار هاونیشتمانیی شارۆچکەی مێرگەسۆر بە ڤایرۆسی کۆرۆنا ڕەت دەکاتەوە و دەڵێت، لە دەڤەری بارزان هیچ تووشبوویەک بە ڤایرۆسەکە تۆمار نەکراوە.[3]
- دوای هەر یەک لە پارێزگاکانی سلێمانی، هەولێر و هەڵەبجە، لە شاری کەرکووکیش بە مەبەستی بەرنگاربوونەو ەی ڤایرۆسی کۆرۆنا قەدەغەی هاتوچۆی ڕاگەیێندرا.[1]
- سیروان محەمەد، سەرۆکی ژووری بازرگانی سلێمانی لە کۆنفراسێکی ڕۆژنامەوانیدا ڕایگەیاند، سلێمانی هیچ کێشەیەکی خواردنی نییە و شارەکە ترانزێتی خواردنە بۆ شارەکانی دیکەی عێراقیش، ئەگەر پێویست بکات، خواردن بۆ باشووری عێراقیش نانێرین.[5]
- پارێزگاری هەولێر ڕایگەیاند، لە ڕۆژی دووشەممەوە دەستەدکرێت بە دروستکردنی نەخۆشخانەیەکی تایبەت بە کۆرۆنا لە هەولێر کە 70 قەرەوێلە لەخۆی دەگرێت و بە هاوکاری کۆمەڵێک سەرمایەدار و ڕێکخراوی خێرخوازییە.[3]
- شەوی ڕابردوو، لە شارەدێی قادر کەرەمی سەر بە شارۆچکەی چەمچەماڵی سەر بە پارێزگای سلێمانی، مێرد منداڵێکی تەمەن 15 ساڵ بەناوی 'م، ە، م' بە فیشەک کوژرا، پۆلیس دەڵێت یاری بە چەک کردووە و خۆی خۆی کوشتووە.[6]
- زیاتر لە 10 چەکداری میلیشاکانی لیوای 16ی حەشدی شەعبی ئەمرۆ چوونەتە سەر نەخۆشخانەی ئازادی کەرکووک و بەبێ هیچ نووسراوێکی فەرمی دوو ژووری نەخۆشخانەکەیان جیا کردووەتەوەو وەک ژووی پزیشکی بەکاری دەهێنن. ئەو چەکدارانە لە ترسی بۆردومانی فڕۆکە جەنگییەکان بارەگاکانی خۆیان چۆڵکردووەو دەیانەوێ لەوێ بن و دوورین لە بۆردومانی فڕۆکەکان.[5]

ڕۆژئاوای کوردستان

- چەتەکانی دەوڵەتی تورکی داگیرکەر گوندی شێخ عیسایان لە ناوچەی تەل ڕەفعەت لە هەرێمی شەهبا بۆردمانکرد. بەو هۆیەوە منداڵێکی تەمەن 6 ساڵ بە ناوی ئەحمەد عوسمان لە قاچەوە بریندار بوو.[1]
- دەوڵەتی تورکی داگیرکەر و چەتەکانی بە تۆپخانەکانیان گوندی ئوم کێف لە تل تەمر و گوندەکانی قزەلی، سارونج و شۆربەنیسک-یان لە گرێ سپی بۆردومانکرد.[1]
- بەهۆی خۆپاراستن لە ڤایرۆسی کۆرۆنا، لەڕۆژئاوای کوردستان بۆ ماوەی سێ ڕۆژ دەوام ڕاگیرا.[4]

دەرەوەی کوردستان

- بەگوێرەی ڕاپۆرتێکی بانکی ناوەندی تورکیا، لە ماوەی هەفتەی ڕابردوودا یەدەگی نەختینەی بیانی لە وڵاتەکە، کە زێڕ و نەختینەی بیانی لەخۆدەگرێت، بە بڕی 2 ملیار دۆلار داکەوتووە و گەیشتووەتە نزیکەی 106 ملیار و 835 ملیۆن دۆلار، کە ئەوەش هاوکاتە لەگەڵ ئەو داکەوتنە بەردەوامەی لە بەهای لیرەی تورکیدا تۆماردەکرێت. هەر لەگەڵ ئاشکراکردنی حاڵەتی تووشبووش بە کۆرۆنا، بەهاکەی زیاتر لە دەستدا و لە دواییین مامەڵەکاندا، هەر دۆلارێک یەکسان بوو بە 6 لیرە و 32 قوروش.[5]
- جێگری یەکەمی سەرۆکی پەرلەمانی عێراق ڕایدەگەیێنێت، بەردەوامبوون لەسەر گوێنەدان بە ڕێوشوێنەکانی خۆپاراستن لە

ڤایرۆسی کۆرۆنا باجی قورس دەبێت.[3]
- کیانووش جیهانپوور وتەبێژی وەزارەتی تەندروستی ئێران ن لە کۆنگرەیەکی ڕۆژنامەوانیدا ڕایگەیاند: تا ئێستا 13 هەزار و 938 کەس لە ئێران تووشی ڤایرۆسی کۆرۆنا بوون. وتیشی: تەنها لە 24 سەعاتی ڕابردوودا 1209 کەس تووشی کۆرۆنا بوون. جیهانپوور ئاماژەی بەوەشکرد کە 4590 کەس چاک بوونەتەوە.[4]
- دەزگا کوردیەکان لە ئەرمینیا و بەڕێوەبەرانیان، بە هۆی مەترسی بڵاوبوونەوەی ڤایرۆسی کۆرۆنا کە لە هەموو جیهان بە خێرایی بڵاودەبێتەوە، لە ئۆفیسی کۆمیتەی کوردستان کۆبوونەوە. لە کۆبوونەوەکەدا ڕاگەیەنرا، ئاهەنگەکانی نەورۆز کە بڕیار بوو سەرەتا لە شاری ئێریڤان ئەنجامبدرێت، بە هۆی ڤایرۆسی کۆرۆناوە هەڵوەشێنراوەتەوە.[1]
- مریەم قازی، حەوتەمین و بچووکترین کچی پێشەوا قازی محەمەد، سەرۆکی کۆماری کوردستان لە ئوردن کۆچی دوایی کرد.[2]

تایبەتمەندییەکانی بابەت

پارت / لایەن: حەشدی شەعبی
شار و شارۆچکەکان: پێنجوێن
شار و شارۆچکەکان: چەمچەماڵ
شار و شارۆچکەکان: دهۆک
شار و شارۆچکەکان: سلێمانی
شار و شارۆچکەکان: سنە
شار و شارۆچکەکان: سەقز
شار و شارۆچکەکان: گرێ سپی
شار و شارۆچکەکان: مێرگەسوور
شار و شارۆچکەکان: مەریوان
شار و شارۆچکەکان: هەولێر
شار و شارۆچکەکان: ڕانیە (ڕاپەڕین)
شار و شارۆچکەکان: کەرکووک
وڵات: باشووری کوردستان
وڵات: ڕۆژاوای کوردستان
وڵات: ڕۆژهەڵاتی کوردستان
وڵات: ئێران
وڵات: تورکیا
وڵات: یەکێتیی سۆڤیەتی پێشوو و ڕووسیا
QR Code:

سەرچاوەکان
[1] ماڵپەڕ | کوردیی ناوەڕاست | ماڵپەری ئەی ئێن ئێف نیوز - 2020-03-15
[2] دیارینەکراو | کوردیی ناوەڕاست | تەواوی کەناڵەکانی ڕاگەیاندن
[3] ماڵپەڕ | کوردیی ناوەڕاست | ماڵپەری ڕووداو - 2020-03-15
[4] ماڵپەڕ | کوردیی ناوەڕاست | ماڵپەری پوک میدیا - 2020-03-15
[5] ماڵپەڕ | کوردیی ناوەڕاست | ماڵپەری کوردستان 24 - 2020-03-15
[6] ماڵپەڕ | کوردیی ناوەڕاست | ماڵپەری ڕۆژنیوز - 2020-03-15
[7] ماڵپەڕ | کوردیی ناوەڕاست | ماڵپەری کوردپا - 2020-03-15
کاتی تۆمارکردن: 2020-02-01
ناوی تۆمارکار: هاورێ باخەوان

بابەت: 67

2020-03-16



ڕۆژهەڵاتی کوردستان
- هاوواڵاتییەکی کورد بە ناوی کەیوان ئەعزەمی، تەمەن 37 ساڵ و خەڵکی گوندی کلێنەی شاری سەربێڵ زەهاو، لە ئەنجامی تەقینەوەی گوللە خومپارەیەکی بەجێماو لە شەڕی 8 ساڵەی عێراق و ئێران، بەهۆی قورسیی برینەکانییەوە گیانی لەدەست دا. ئەو ڕووداوە، ڕۆژی یەکشەممە 25ی ڕەشەمە ڕوویداوە و ئەو هاوواڵاتییە بەهۆی قورسیی برینەکانییەوە لە نەخۆشخانە گیانی لەدەست داوە.[7]
- لە ماوەی ڕۆژانی ڕابردوودا، کۆڵبەرێکی کورد بە ناوی محەممەد قادری لە بەرزاییەکانی سنووری شاری سەردەشت، بە تەقەی هێزەکانی سپای پاسداران بریندار کرا.[7]
باشووری کوردستان
- پارێزگاری هەڵەبجە لە ڕوونکردنەوەیەکدا ڕایگەیاندووە، ڕۆژی 16ی ئادار لەبەرئەوەی کەسوکاری شەهیدان و هاونیشتمانیان بەشێوەی گشتی سەردانی مەزاری ئازیزانیان دەکەن قەدەغەی هاتووچۆ بۆ هاونیشتمانیان لەنێو شاری هەڵەبجە بە کاتی و بۆ ماوەی 24 کاژێر کۆتایی دێت.[1]
- بەهۆی ڕێگیری لە ڤایرۆسی کرۆنا، یادی 32 ساڵەی کیمیابارانی هەڵەبجە بەبێدەنگی بەڕێوەچوو.[2]
- لە چوارچێوەی ڕێکارەکانی حکومەتی هەرێمی کوردستان بۆ ڕێگری کردن لە ڤایرۆسی کۆرۆنا بازاڕی دهۆک داخرا.[4]
- بەڕێوبەری گشتی تەندروستی سلێمانی دکتۆر سەباح هەورامی ڕایگەیاند، 3 لە تووشبوانی ڤایرۆسی کۆرۆنا لە سلێمانی چاکبوونەتەوە.[4]
- ئەمڕۆ بڕیاری حکوومەتی هەرێمی کوردستان بۆ قەدەغەکردنی هاتووچۆ، لەنێوان قەزاکانی سنووری پارێزگاکانی هەولێر و سلێمانی چووە بواری جێبەجێکردنەوە.[4]
- بەڕێوەبەرایەتی گشتی تەندروستی هەولێر ڕوونکردنەوە لەبارەی هەڵوێستی ئەو دکتۆرە دەدات کە تووشی ڤایرۆسی کۆرۆنا بووە و ڕایدەگەیەنێت، دوای ئەوەی پزیشکێک هەستی پێکردووە باری تەندروستی جێگیر نییە، سەردانی سەنتەری چارەسەری ڤایرۆسی کۆرۆنای کرد، بۆ مەبەستی پشکنین، دوای دەرچوونی ئەنجامی پشکنین کە هەڵگری ڤایرۆسەکەیە، ڕاستەوخۆ وەک ئەرکێکی مرۆڤانە و نیشتمانپەروەرانە، هەڵسا بە هێنانی لیستی ئەو نەخۆشانەی کە لە نۆرینگە سەردانیان کردبوو بۆ دڵنیابوون لە سەلامەتییان و پاراستنی گیانی نەخۆشەکانی. لە ڕوونکردنەوەکەدا هاتووە: هەڵوێستی بەڕێز(د. ئەحمەد ئیسماعیل عەبدولغەنی) پزیشکی پسپۆڕی چاو کە هەڵگری ڤایرۆسی کۆرۆنایە جێگای ڕێزە.[4]
- ژمارەیەک هاوڵاتی سلێمانی و شارەکانی دیکەی هەرێمی کوردستان و ڕۆژهەڵاتی کوردستان لەبەردەم قائیمقامییەتی شارۆچکەی ناوەندی سلێمانی گردبوونەوە و داوای ڕێگەپێدانی هاتووچۆیان دەکرد، سەرپەرشتیاری لیژنە هاوبەشەکانی قائیمقامییەتی سلێمانیش دەڵێت: تەنها بۆ حاڵەتی پێویست ڕێگەپێدان دەکەین.[5]
- ئەمڕۆ گرووپی پزیشکانی خۆبەخش لە پەتای کۆرۆنا، ڕایگەیاند، ڕێواز فایەق سەرۆکی پەرلەمانی کوردستان لە ئێوارەی 14ی مانگ لە ڕێگەی فڕۆکەخانەوە گەڕاوەتەوە کوردستان، دوای بەدواداچوون دەرکەوت تیمی پزیشکی فڕۆکەخانە هەولێان لەگەڵیداوە کەرەنتینە بکرێت، بەڵام ڕێواز خان ڕەتیکردەوە. ئە و گرووپە ڕاشیگەیاند، ڕێواز خان، بە و یاسا شکێنیە کارێکی

خراپ دەکات و کاریگەری دەکاتە سەر کارەکانی پزیشکان و هیوادارین بەزووترین کات بێتە کەرەنتینە، بۆ سەلامەتی خۆی و خەڵکی کوردستان.[4]
- دوای ئەوەی ڕاگەیێندرا دوو هاونیشتمانیی گەڕاوەی ئێران لە خانەقین تووشی کۆرۆنا بوون، بەڕێوەبەری تەندروستیی خانەقین ڕەتیدەکاتەوە ئەو دوو هاونیشتمانییە هەڵگری ڤایرۆسەکە بن.[1]
- جێگری سەرۆکی لێژنەی دارایی پەرلەمانی کوردستان ڕایگەیاند، حکومەتی هەرێمی کوردستان بڕی 6.2 ملیار دیناری بۆ ڕووبەڕووبوونەوەی مەترسییەکانی ڤایرۆسی کۆڤید-19 (کۆرۆنا) تەرخانکردووە.[1]
- وەزارەتی پێشمەرگە بە ڕاگەیەندراوێک وەڵامی ئەو لیوایەی پێشمەرگەی دایەوە کە داوای موچەی پێشمەرگەی کرد و دەڵێت، کە موزایەدە لەکەس قبوڵ ناکەین و هەرکەس و لایەنێکیش تەشهیر و ناوزڕاندن بکا و هانی پێشمەرگە بدات لەگرتنەبەری ڕێکاری پێچەوانەی یاساو پرەنسیپەکانی سەربازیی، ڕووبەڕووی دادگا و یاسایان دەکەینەوە، دەشڵێت: پابەند دەبین بە بڕیارەکانی حکومەتەوە.[5]
- وەزیری دارایی و ئابووری حکومەتی هەرێمی کوردستان ڕایدەگەیەنێت، لەگەڵ کۆتایی هاتنی قەدەغەی هاتووچۆ دەست بە دابەشکردنی مووچە دەکرێت.[4]
- سەعات 10:14 دەقیقەی ئەمڕۆ، بومەلەرزەیەک بە گوڕی 4.9 پلە بە پێوەری ڕێختەر و بە قووڵایی 30 کم لە دووری 35 کم لە ڕۆژئاوایی شاری هەولێر ڕوویدا.[3]
- ماتۆرسیکلێتێک لە نزیک بازاڕی شیعەکان لەناوەندی شارۆچکەی خورماتوو تەقییەوە و لە ئەنجامدا شەش برینداری لێکەوتەوە کە بریی هەندێکیان زۆر سەختە. تا ئێستا ڕوون نەبۆتەوە کە تەقینەوەکە تیرۆرستییە بووە یان تانکی بەنزینی ماتۆڕەکە تەقیوە.[3]
- هێڤی تەها، یاریزان و ڕاهێنەری پێشووی تۆپی سەرمێزی کوردستان و شاری سلێمانی بووە ئەندامی لیژنەی هونەری یەکێتیی تۆپی سەرمێزی ڕۆژئاوای ئاسیا.[3]
- کونسوڵخانەی ئەمریکا لە هەرێم بەبۆنەی سازیادی کیمیابارانکردنی شاری هەڵەبجە ڕایگەیاند: لەم یادەدا ئێمە ڕێزدەنوێنین، بۆ ڕێگری لە کاری دڕندانەی لەوشێوەیەش کۆمەڵگای نێودەوڵەتی و ئەمریکا کاردەکەن بۆ پاراستنی مافەکانی مرۆڤ و سزادانی ئەوانەی بەرپرسیارن لە تاوان دژی گەلی خۆیان.[3]
- هێزە ئەمنییەکانی هەرێمی کوردستان ڕایانگەیاند، کە توانیویانە لە نزیک شاری سلێمانی چەند کەسێک لەوانەی هێرشیان کردووەتە سەر عەدنان ڕەشیدی، لە کاتی هەڵهاتن دەستگیر بکەن. هێزە ئەمنییەکان بە خانەوادەی ڕەشیدییان وتووە: هەموو ئەو بەڵگانەی کە هێرشبەران لە عەدنان ڕەشیدی ئەندامی بەڕێوبەری کۆمەڵەی مافی مرۆڤی کوردستانیان دزیبوو، دەستیان بەسەردا گیراوە و ڕادەستی پۆلیسی پێنجوێن کراونەتەوە.[5]

ڕۆژئاوای کوردستان
- لە خاڵی پشکنینی هاتوچۆی شەدادی لە هەرێمی حەسەکە لە ڕۆژئاوای کوردستان ئۆتۆمبێلێکی بۆمبڕێژکراو تەقییەوە و بەو هۆیەوە 2 کەس بریندار بوون.[6]
- دەوڵەتی تورکی داگیرکەر و چەتەکانی هێرشیان کردە سەر گوندی بەلونا لە ناوچەی گرێ سپی لەسەر ڕێگای ئێم 4 و شەڕڤانانی قەدەسە و یەپەژە لێیان هاتنەدەست و وەڵامی هێرشی ئەو داگیرکەرانەیان دایەوە. لە ئەنجامی ئەو بەرەنگارییەدا سەرەک چەتەیەک بە ناوی عەلی ئیدلبی و 4 چەتەی تر کوژران.[6]

دەرەوەی کوردستان
- بەئامادەبونی سەرۆک شارەوانی شاری لیدز و هەردوو نوێنەری گرین پارتی و لەیبەر پارتی بەریتانی و نوێنەری کۆمسیۆنی ک ج د ک - باشور لە ئەوروپا، ئەمڕۆ لە ساڵیادی کیمیابارانی هەڵەبجەدا، بەفەرمی لەلایەن شارەوانی لیدزەوە لە پارکی سکوێری سەنتەری شارەدا بۆ شەهیدانی هەڵەبجە داریّک چێنرا.[5]
- پێشمەرگەی دێرین و نوێنەری مەسعود بارزانی لە نەمسا، شێخ محەمەد ڕەزا، ناسراو بە حەمەی کاکە ڕەزا سەرگەڵوپی لە ڤیەننا کۆچی دواییکرد.[2]
- میدیای تورکیا بڵاویکردەوە کە ئاماری تووشبوان بە ڤایرۆسی کرۆنا لەو وڵاتە گەیشتە 18 کەس.[2]

تایبەتمەندییەکانی بابەت

پارت / لایەن: یەکینەکانی پاراستن (گەل YPG - ژنان YPJ - شەنگال (YBŞ)
شار و شارۆچکەکان: پێنجوێن
شار و شارۆچکەکان: حەسەکە
شار و شارۆچکەکان: خانەقین
شار و شارۆچکەکان: خورماتوو
شار و شارۆچکەکان: دهۆک

شار و شارۆچکەکان: زەهاو
شار و شارۆچکەکان: سلێمانی
شار و شارۆچکەکان: سەردەشت
شار و شارۆچکەکان: گرێ سپی
شار و شارۆچکەکان: هەولێر
شار و شارۆچکەکان: هەڵەبجە
وڵات: باشووری کوردستان
وڵات: ڕۆژاوای کوردستان
وڵات: ڕۆژهەڵاتی کوردستان
وڵات: ئێران
وڵات: ئەمریکا، ویلایەتە یەکگرتووەکان
وڵات: تورکیا
وڵات: شانشینی یەکگرتوو (بەریتانیا)
QR Code:

سەرچاوەکان
[1] ماڵپەڕ | کوردیی ناوەڕاست | ماڵپەری ڕووداو - 2020-03-15
[2] دیارینەکراو | کوردیی ناوەڕاست | تەواوی کەناڵەکانی ڕاگەیاندن
[3] ماڵپەڕ | کوردیی ناوەڕاست | ماڵپەری پۆک میدیا - 2020-03-16
[4] ماڵپەڕ | کوردیی ناوەڕاست | ماڵپەری کوردستان 24 - 2020-03-16
[5] ماڵپەڕ | کوردیی ناوەڕاست | ماڵپەری ڕۆژنیوز - 2020-03-16
[6] ماڵپەڕ | کوردیی ناوەڕاست | ماڵپەری ئەی ئێن ئێف نیوز - 2020-03-16
[7] ماڵپەڕ | کوردیی ناوەڕاست | ماڵپەری کوردپا - 2020-03-17
کاتی تۆمارکردن: 2020-02-01
ناوی تۆمارکار: هاوڕێ باخەوان

بابەت: 68

2020-03-17



رۆژهەڵاتی کوردستان
- کۆڵبەرێکی کورد بە ناوی سەیوان شەریفی کوڕی خالید، خەڵکی بانە، لە سنووری هەنگەژاڵ، بە تەقەی هێزە نیزامییەکانی حکوومەت گیانی لەدەست دا. ئەو کۆڵبەرە کوردە بەبێ ئاگادارکردنەوەی پێشوو لەلایەن هێزە نیزامییەکانەوە تەقەی لێ کرابوو.[4]
- عارف محەممەدی، زیندانیی سیاسیی کوردی خەڵکی گوندی باوان سەر بە ناوچەی مەرگەوەڕ، لە زیندانی ناوەندیی ورمێ، بە دانانی بارمتەی 200 ملیۆن تەمەنی ئیزنی مورەخەسیی پێ درا.[4]
- لە کاتی بەڕێوەبردنی ڕێوڕەسمی چوارشەممەسووری لە گوندی حەسەن نووڕانی شاری شنۆ، هێزەکانی ئیتلاعاتی سپای پاسداران، هێرشیان کردە سەر ئەو گوندە و پێشیان لە بەڕێوەبردنی ئەو ڕێوڕەسمە، گرت. سەرچاوەیەکی ئاگادار لەو باریەوە بە ئاژانسی کوردپا ڕایگەیاند: هێزە ئیتلاعاتییەکان سەر بە سپای پاسداران، هەڕەشەیان لە دانیشتووانی گوندی حەسەن نووڕانی شنۆ کرد کە لە ئەگەری بەڕێوەبردنی ڕێوڕەسمی چوارشەممەسووری بانگهێشت و دەسبەسەر دەکرێن.[4]
- هاوولاتییەکی بە ناوی محەممەد عوبیدی خەڵکی شاری مەریوان لەلایەن هێزە ئیتلاعاتییەکانەوە دەسبەسەر کرا. ئەو هاوولاتییە کوردە، لە کاتی بەڕڕەوبردنی ڕێوڕەسمی چوارشەممەسووری، بەهۆی هەڵگرتنی ئاڵای کوردستان دەسبەسەر کراوە.[4]
باشووری کوردستان
- لە پارێزگای هەڵەبجە نەخۆشخانەیەکی 64 تەختی و بە پێداویستییەکانییەوە لەلایەن خێرخوازانەوە بۆ تووشبووانی ڤایرۆسی کرۆنا دروستدەکرێت. بڕیارواید لە دوو بۆ سێ هەفتەدا تەواو بکرێت.[1]
- بەهۆی شکاندنی بڕیاری قەدەغەکردنی هاتوچۆ پۆلیسی هاتوچۆی هەولێر ژمارەیەکی زۆر شۆفێر سزادەدات و دەست بەسەر ئۆتۆمبێل و مۆڵەتەکانیاندا دەگرێت.[2]
- لە بازارەکانی شارۆچکەی شارەزوور بەمەبەستی ڕێگریکردن لە بڵاوبوونەوەی ڤایرۆسی کۆرۆنا و بۆ ڕێگریکردن لە هاتوچۆی هاوولاتیان و دروستنەبوونی قەرەباڵغی، تیمەکانی پۆلیسی هاتووچۆی قەزاکە بەربەستی کۆنکرێتی دادەنێن.[2]
- لە چوارچێوەی ڕێکارەکانی پێشگیری لە بڵاوبوونەوەی کۆرۆنا، لە پارێزگای هەڵەبجە ژووری ڕووبەڕووبوونەوەی ڤایرۆسی کۆرۆنا کۆبووەوە و بڕیاریدا قەدەخەی هاتووچۆ 72 کاژێر درێژ بکرێتەوە. بڕیارەکە لە 18-03-2020 لە کاژێر 12:00ی شەو

جێبەجێدەکرێت. [5]
- شەوی ڕابردو لە نزیک هەولێر، گۆڕستانێکی تایبەت بە کاکەییەکان تێکدرا.[1]
- جێگری پارێزگاری هەولێر ڕایگەیاند، بەهۆی پابەندنەبوونی بەشێک لە شۆفێران بە قەدەغەی هاتووچۆوە سزای 625 شۆفێر سزادراون.[5]
- لە یەکەم ڕۆژی قەدەغەکردنی هاتووچۆ لە کەلار لە ماوەی 20 کاژێری یەکەمدا 300 سەرپێچی تۆمارکراون، گوتەبێژی پۆلیسی هاتووچۆی گەرمیان دەڵێ بەشێک لە هاونیشتمانیان پابەندی بڕیارەکە نەبوون.[5]
- کەمئەندامانی شاری سلێمانی، 40ڕۆژە مووچەی مانگانەیان دواکەوتووە و داوای چارەسەرێی دەکەن، لە کۆنگرەیەکی ڕۆژنامەنووسیدا ڕایانگەیاند، گوزەرانیان خراپە و ئەگەر بەدەم داواکارییەکانیانەوە نەچن یاساکان دەشکێنن و دەچنە سەر شەقامەکان.[6]
- ئێوارەی ئەمڕۆ بە 4 گوللە هاوەن هێرشکرایە سەر گەرەکی ئیمام ئەحمەد لە ناوەندی شارۆچکەی خورماتوو، بەپێی ئامارە سەرەتاییەکان، لە ئاکامی ئەو هێرشە دا چوار کەس بریندار بوون.[7]
- ئێوارەی ئەمڕۆ بەهۆی کێشەیەکی کۆمەڵایەتییەوە لە گوندی گولیجە سەربە ناحەیەی باشیک لە دەشتاییەکانی نەینەوا شەڕ لەنێوان دوو ئامۆزا دروست دەبێت و لەئەنجامدا کەسێک گیانی لەدەستدا و سێ کەسی دیکەش بریندربوون.[6]
دەرەوەی کوردستان
- لە کاتژمێر 6:00 ی ئێوارەی ئەمڕۆ ئاسمانی عێراق بەڕووی گەشتە ئاسمانییەکاندا دادەخرێت، بەو پێیەش سەرجەم گەشتەکان لە فڕۆکەخانەکانی عێراق بە فڕۆکەخانەکانی هەرێمی کوردستانیشەوە ڕادەگیرێن.[3]
- بەرهەم ساڵح، سەرۆککۆماری عێراق بە فەرمی عەدنان زورفی، سەرۆکی هاوپەیمانیی نەسری لە پەرلەمانی عێراق بۆ پێکهێنانی سەرۆکایەتیی ئەنجوومەنی وەزیرانی عێراق ڕاسپارد.[5]
- غۆلام حوسەین ئیسماعیلی، وتەبێژی دەسەڵاتی دادوەری ئێران ڕایگەیاند، 85 هەزار زیندانی بە زیندانە سیاسییەکانیشەوە، بۆ ماوەیەکی کاتی ئازاد دەکرێن.[3]
- ڕێکخراوی تەندروستی جیهانی ڕایدەگەیەنێت، ئاماری ئەو کەسانەی بەهۆی ڤایرۆسی کۆرۆنا لە ئێران گیان لەدەست دەدەن پێنج هێندەی ئەو ئامارەیە کە ڕادەگەیەندرێت.[3]
- بەگوێرەی یەکێتی هەنارەدەکارانی جلوبەرگی ئامادەکراو لە تورکیا، کەرتی جلوبەرگ لە تورکیا بەرێژەی 15% زیان تۆمار دەکات و ئاستی هەنارەدەکان جلوبەرگ بۆ ئەورووپا دابەزینی بەرچاوی تۆمارکردووە، چونکە فرۆشی لە وڵاتانی ئەورووپا بەهۆی تەشەنەسەندی ڤایرۆسی کۆرۆناوە، وەستاوە.[3]

تایبەتمەندییەکانی بابەت

شار و شارۆچکەکان: بانە
شار و شارۆچکەکان: خورماتوو
شار و شارۆچکەکان: سلێمانی
شار و شارۆچکەکان: سەیدسادق (شارەزوور)
شار و شارۆچکەکان: شنۆ
شار و شارۆچکەکان: موسڵ و دەشتی نەینەوا
شار و شارۆچکەکان: مەریوان
شار و شارۆچکەکان: هەولێر
شار و شارۆچکەکان: هەڵەبجە
شار و شارۆچکەکان: ورمێ
شار و شارۆچکەکان: کەلار (گەرمیان)
وڵات: باشووری کوردستان
وڵات: ڕۆژهەڵاتی کوردستان
وڵات: ئێران
وڵات: تورکیا

QR Code:

سەرچاوەکان
[1] دیارینەکراو | کوردیی ناوەڕاست | تەواوی کەناڵەکانی راگەیاندن
[2] ماڵپەڕ | کوردیی ناوەڕاست | ماڵپەڕی پوک میدیا - 2020-03-17
[3] ماڵپەڕ | کوردیی ناوەڕاست | ماڵپەڕی کوردستان 24 - 2020-03-17
[4] ماڵپەڕ | کوردیی ناوەڕاست | ماڵپەڕی کوردپا - 2020-03-17
[5] ماڵپەڕ | کوردیی ناوەڕاست | ماڵپەڕی رووداو - 2020-03-17
[6] ماڵپەڕ | کوردیی ناوەڕاست | ماڵپەڕی رۆژنیوز - 2020-03-17
[7] ماڵپەڕ | کوردیی ناوەڕاست | ماڵپەڕی ئەی ئێن ئێف نیوز - 2020-03-17
کاتی تۆمارکردن: 2020-02-01
ناوی تۆمارکار: هاوڕێ باخەوان

بابەت: 69

2020-03-18



رۆژهەڵاتی کوردستان
- ئەفشین حوسێن پەناهی، چالاکی مەدەنیی و ژینگەپارێزی کورد، لە گرتنگەی ناوەندیی سنە، بە دانانی بارمتە ئازاد کرا.[5]
- سیروس عەباسی، چالاکی مەدەنیی خەڵکی دێولان، بە بارمتەی 100 ملیۆن تمەنی لە گرتنگە ئازاد کرا.[5]

باشووری کوردستان
- سەرۆکی دادگای تاوانی هەولێر لە نامەیەکدا پێشنیازێک بۆ دادوەرانی هەرێمی کوردستان دەخاتەڕوو و داواش لە حکومەت و پەرلەمان دەکات بەهۆی بڵاوبوونەوەی ڤایرۆسی کۆرۆناوە بەزووترین کات یاسایەکی لێبووردنی گشتی دەربکەن.[2]
- وەزارەتی تەندروستیی حکومەتی هەرێمی کوردستان بڕیاری ڕاگرتنی قەدەخەکردنی هاتووچۆ لە پارێزگاکان بۆ ڕووبەڕووبوونەوەی کۆرۆنا بە گرنگ دەزانێت و داواش دەکات ماوەکەی درێژ بکرێتەوە.[2]
- پۆلیسی هاتوچۆی گەرمیان، لەبەرامبەر سەرپێچیکردن لە بڕیاری قەدەغەکردنی هاتوچۆ دەست بەسەر 25 ئۆتۆمبێلدا دەگرێت.[3]
- ڕێبەر ئەحمەد وەزیری ناوخۆی هەرێم لە سلێمانی لە کۆنگرەیەکی ڕۆژنامەوانیدا ڕایگەیاند: داموودەزگاکانی پارێزگای سلێمانی نمونەی کاری پێکەوەین و خەڵکیش هاوکارو پابەند بووە بەرێنماییەکانەوە. وتیشی: قەدەغەی هاتووچۆ لە سەرتاسەری هەرێم لە ئەمشەوەوە بۆ ماوەی 5 ڕۆژی تر درێژ دەکرێتەوە و تا 23ی مانگ بەردەوام دەبێت.[3]
- شاخەوان عەبدوڵڵا، ئەندامی لێژنەی ئاسایکردنەوەی بارودۆخی کەرکووک دووپاتی دەکاتەوە، بەهۆی ئەوەی دوای بڵاوبوونەوەی ڤایرۆسی کۆرۆنا، ژمارەیەکی زۆری هاووڵاتیان لە ئێرانەوە گەڕاونەتەوە ئەو شارە، کەرکووک لە مەترسیدایە و دەبێت فریای بکەون، چونکە زۆربەی گەڕاوەکان لە شاری قوم هاتوونەتەوە.[4]
- سەرەڕای ڕاگرتنی دەوام و قەدەغەکردنی هاتووچۆ، ئەمڕۆ و سبەی مووچەی وەزارەتەکانی پێشمەرگە و دارایی دابەشدەکرێت.[3]
- بەمەبەستی کۆبوونەوە لەگەڵ لیژنەی باڵای ئۆپەراسیۆنەکان بۆبەرەنگاربوونەوەی کۆرۆنا وەزیری ناوخۆی هەرێم سەردانی پارێزگای سلێمانی دەکات.[3]
- وەزیری تەندروستی هەرێمی کوردستان ئاشکرای دەکات، تائێستا زیاتر لە 4 هەزار کەس کەرەنتین کراون.[4]
- کارگەیەکی بچوک بۆ دروستکردنی دەمامک لە شارۆچکەی سەیدسادق دروستکراوە و پابەندە بە ڕێنمایەکانی خۆپارێزی کارەکانیان دەکەن، تاوەکو ئێستا توانیویانە بێ بەرامبەر دەمامک ببەخشنە تەندروستی سەیدسادق و سەرجەم فەرمانگە حکومییەکانی ناوچەکە، داواکارن هاوکاری بکرێن تا لەم کاتەدا ئەوانیش بتوانن کارەکانیان بەردەوامی پێبدەن و گرفتی کەمی دەمامک لە هەرێمی کوردستان دروست نەبێت.[4]
- شەوی ڕابردوو، لە گوندی کوریمەی سەر بە شارۆچکەی مانگێش لە سنووری پارێزگای دهۆک هەورەبرووسکە لە ڕانەمەڕی هاونیشتمانییەک دەدات، بەهۆیەوە 60 سەر مەڕ مردوون و 30ی سەر مەڕی دیکەش بریندار بوون.[2]
- ئێوارەی ئەمڕۆ لە کاتی دروستبونی لافاو لە زاخۆ، گەنجێکی 20 ساڵان دەکەوێتە ناو ئاوی ڕوباری خابوور و دەخنکێ.[4]
- شەوی ڕابردوو بەهۆی بارانبارینی زۆرەوە لەشارەدێی جەلەولای سەربەشارۆچکەی خانەقین، خانوو بەسەر خێزانێکدا ڕووخاوەو گیانلەدەستدانی لێکەوتووەتەوە.[3]
ڕۆژئاوای کوردستان
- پاش نیوەڕۆی ئەمڕۆ لە ناوڕاستی شاری عەفرین تەقینەوەک ڕوویدا. بەگوێرەی زانیاریە سەرەتاییەکان لەئەنجامی تەقینەوەکەدا پێنج کەس گیانیان لەدەستداوە و ژمارەیەکیش بریندار بوون.[6]
دەرەوەی کوردستان
- ئەنجومەنی گەلی کورد لە بەریتانیا بەهۆی ڤایرۆسی کۆرۆناوە هەموو چالاکی، خۆپیشاندان، ئاهەنگ و پانێلێکیان لە بەریتانیا هەڵوەشاندەوە و بۆ ئەوە خزمەتی سەرەکی پێشکەشی کۆمەڵگا بکات، ناوەندی قەیرانی پێکهێنا. ناوەندەکە لە وتەبێژ و ئەندامانی کۆمسیۆنی تەندروستی، کلتوری، ڕێکخستنی، ڕۆژنامەنووسی و ژمارەیەک کۆمسیۆنی تر پێکدێت. ناوەندی قەیرانەکە لە ناوەندی کۆمەڵگای کورد لە لەندەن دەبێت.[1]
- فەخرەدین کۆجا وەزیری تەندروستی تورک ڕایگەیاند کەسێکی 89 ساڵ بەهۆی ڤایرۆسی کۆرۆناوە گیانی لەدەستداوە و ژمارەی تووشبوانیش گەیشتووەتە 98 کەس.[1]
- وەزارەتی تەندروستیی ئێران گیانلەدەستدانی 147 کەسی دیکەی بە ڤایرۆسی کۆرۆنا لە ماوەی 24 کاژێری ڕابردوودا ڕاگەیاند، بەمەش ژمارەی ئەو کەسانەی تاوەکو ئێستا گیانیان لەدەستداوە بۆ هەزار و 135 کەس بەرزبووەوە.[2]
- ئاژانسی ڕۆیتەرز بڵاویکردەوە، ئەمڕۆ ڕێبەری باڵای کۆماری ئیسلامی ئێران، عەلی خامنەیی بڕیاری لێبوردنی گشتیی بۆ نیوەی زیندانیانی سیاسی لە وڵاتەکەی دەرکردووە. لە و بارەیەوە گوتەبێژی دەسەڵاتی دادوەری لە ئێران ڕایگەیاندووە، نیوەی زیندانیانی سیاسی لە کۆماری ئیسلامی ئێراندا ئە و لێبوردنە دەیانگرێتەوە و ئازاد دەکرێن. بە گوێرەی زانیاری دەسەڵاتی دادوەری بە بۆنەی سەری ساڵی هەتاوی ئێران، 10 هەزار زیندانی سیاسی ئازاد دەکرێن.[4]

تایبەتمەندییەکانی بابەت

شار و شارۆچکەکان: خانەقین

شار و شارۆچکەکان: دهۆک

شار و شارۆچکەکان: زاخۆ

شار و شارۆچکەکان: سلێمانی
شار و شارۆچکەکان: سنە
شار و شارۆچکەکان: سەیدسادق (شارەزوور)
شار و شارۆچکەکان: عەفرین
شار و شارۆچکەکان: هەولێر
شار و شارۆچکەکان: کەرکووک
شار و شارۆچکەکان: کەلار (گەرمیان)
وڵات: باشووری کوردستان
وڵات: ڕۆژاوای کوردستان
وڵات: ڕۆژهەڵاتی کوردستان
وڵات: ئێران
وڵات: تورکیا
وڵات: شانشینی یەکگرتوو (بەریتانیا)
وڵات: یەکێتیی سۆڤیەتی پێشوو و ڕووسیا
QR Code:

سەرچاوەکان
[1] ماڵپەڕ | کوردیی ناوەڕاست | ماڵپەری ئەی ئێن ئێف نیوز - 2020-03-18
[2] ماڵپەڕ | کوردیی ناوەڕاست | ماڵپەری ڕووداو - 2020-03-18
[3] ماڵپەڕ | کوردیی ناوەڕاست | ماڵپەری پوک میدیا - 2020-03-18
[4] ماڵپەڕ | کوردیی ناوەڕاست | ماڵپەری کوردستان 24 - 2020-03-18
[5] ماڵپەڕ | کوردیی ناوەڕاست | ماڵپەری کوردپا - 2020-03-18
[6] ماڵپەڕ | کوردیی ناوەڕاست | ماڵپەری ڕۆژنیوز - 2020-03-19
کاتی تۆمارکردن: 2020-02-01
ناوی تۆمارکار: هاوڕێ باخەوان

بابەت: 70

2020-03-19

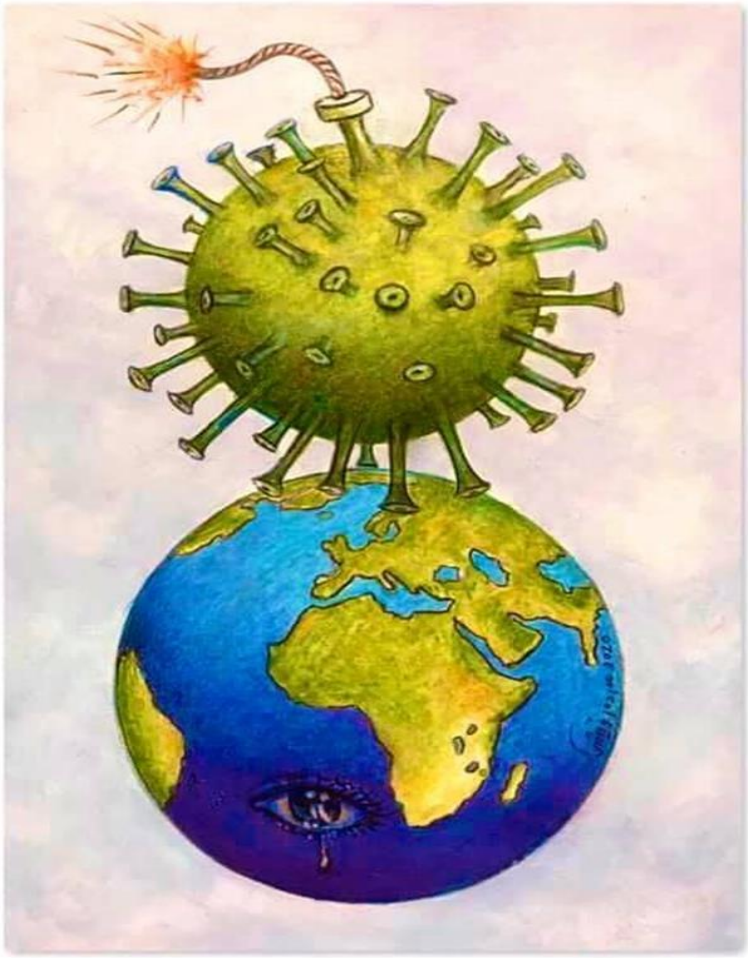

رۆژهەڵاتی کوردستان
- ژمارەیەک زیندانی لە زیندانێکی شاری خورمئاوای پارێزگای لوڕستان لە ڕۆژهەڵاتی کوردستان هەڵاتن، یەکێکیان کوژراوە و یەکێکی دیکەش بریندارە، 20 لەوانە توانیویان ڕزگاریان ببێت.[5]
باشووری کوردستان
- وەزارەتی تەندروستی ڕایگەیاند: ئەمڕۆ یەکەم حاڵەتی تووشبوون بە ڤایرۆسی کۆرۆنا لە شاری دهۆک تۆمارکرا، تووشبووەکە پیاوێکی 50 ساڵانە و لە ئەڵمانیا گەڕاوەتەوە.[4]
- بەڕێوەبەری تەندروستی سلێمانی ڕایگەیاند: تا ئێستا قۆناغێکی باشمان لە ڕووبەڕووبونەوەی ڤایرۆسی کۆرۆنا بڕیوە و تکاش لەهاووڵاتیان دەکەم لەماڵەکانیان بمێننەوە و پابەندی زیاتری ڕێنماییە تەندروستیەکان بین.[2]
- لە سلێمانی گروپێک کەمپینی کۆکردنەوەی خۆراک بۆ هاوکاری هەژاران ڕاگەیەندرا و ئامانجیان دابیەکێتیی نیشتمانیی کوردستانردنی خۆراکە بۆ 7 هەزار ماڵ.[2]
- بڕیاردرا نەخۆشخانەیەکی تایبەت بە کۆرۆنا لە سەیدسادق بکرێتەوە و سەرجەم ئامێر و پێداویستیەکانی لە ڕێگەی خەڵکانی خێرخواز دابین دەکرێت.[3]
- لە بەردەوامی پشکنینەکان و گەڕان بەدوای گومانلێکراوان، توشبووێکی ڤایرۆسی کۆرۆنای نوێ COVID-19 لە شاری سلێمانی دەستنیشانکرا، ئافرەتێکی تەمەن 63 ساڵانە کە دایکی تووشبوێکی پێشووە کە پێرێ ڕاگەیاندرا.[4]
- پاش ئەوەی لە هەورامانی دیوی ڕۆژهەڵاتی کوردستان کەمپینی سەلامەتی واران دژی پەتای کۆرۆنا ڕاگەیەندرا، لە هەورامانی دیوی باشوریش ژمارەیەک پزیشک پەیوەستی هەمان کەمپین بوون.[1]
- بەهۆی ئەو بارانبارینە بەخورەی دوێنێ سنووری پارێزگای دهۆکی گرتەوە، کە بەڕێژەی 70 ملیم بارانباری، بارایەنی ئەو ڕێژەی زۆرەی بارانیش بووە هۆی دروستبوونی لافاو بەم هۆیەشەوە زیانێکی زۆری بە ماڵ و دووکان و ئۆتۆمبێلی هاونیشتمانییان کەوت.[5]
- نێچیرڤان بارزانی، بە تەلەفۆن پەیوەندی بە فەرهاد ئەتروشی پارێزگاری دهۆکەوە دەکات بۆ پرسینی بارودۆخی زیانلێکەوتووانی لافاوی پارێزگای دهۆک و یەک ملیار دینار بۆ پارێزگاکە تەرخانەدەکات.[5]
- مەسرور بارزانی بڕی دوو ملیار دینار بۆ زیانلێکەتووانی لافاوی دهۆک و زاخۆ تەرخانەدەکات.[5]

- لە چەمچەماڵ بە کۆنگرەیەکی ڕۆژنامەنووسی کەمپەینێک بۆ ڕووبەڕووبوونەوەی ڤایرۆسی کۆرۆنا ڕاگەیەندرا، تێیدا داوا لە سەرمایەداران دەکەن کە هاوکاربن بۆ دابیەکێتیی نیشتمانیی کوردستانردنی ئامێر و پێداویستی تەندروستی بۆ نەخۆشخانەکانی تایبەت بە کۆرۆنا.[6]
- حکومەتی هەرێمی کوردستان سەنتەرێک بۆ ڕێنمایی تەندروستی هاونیشتمانیان دەکاتەوە و لەرێگەی ئەو سەنتەرەوە بەخێرایی ڕێنماییە تەندروستییەکان دەگەیێندرێتە هەموو کەسێک.[5]
- شەش گوللە هاوەن ئاراستەی شارۆچکەی خورماتوو کران و چەند کەسێک بریندارببوون.[3]
- بەڕێوەبەرایەتی ئاوی هەولێر ڕایدەگەیەنێت، بەهۆی بارانباریینی زۆر و لێل بوونی ئاو، هەرسێ وێستگەکانی پاڵاوتنی ئاوی ئیفراز بەشێوەیەکی کاتی ڕادەگیرێت.[3]
- گوتەبێژی پۆلیسی شاری سۆرانی سەر بە پارێزگای هەولێر ڕایگەیاند، پاش دروستبوونی دەمەقاڵێ لەنێوان چەند کەسێک، 12 کەس دەستگیرکران و سێ کەسیش بریندارببوون.[5]
- چەند ئەندامێکی هاوپەیمانی نیشتیمانی دەستیان لەکار کێشایەوە و ڕایانگەیاند کە بەهۆی ئەوەی هاوپەیمانی لە ڕێبازی خۆی لایداوە و پەیوەندیە سیاسی و دبلۆماسیەکانی شەفاف نییە و سەرچاوەی دارایی ڕوون نییە ئەوان دەست لەکار دەکێشنەوە.[6]
- دوا نیوەڕۆی ئەمڕۆ، لەسەر ڕێگەی مەخموور - مامزاوە لە ڕۆژئاوای شاری هەولێر، کەسێک بە چەقۆ هێرشی کردە سەر دوو پۆلیسی هاتوچۆ و بە سەختی بریندارکردن. ڕووداوەکە لە کاتێکدا بووە، کاتژمێر 1:00 دوا نیوەڕۆ ئەمڕۆ کەسێکی تەمەن 30 ساڵان ویستیوویەتی لە بازگەی ناوچەکە سەرپێچی ڕێنماییەکان بکات، بەڵام لەلایەن پۆلیسی هاتوچۆوە ڕێگری لێکراوە، ئەویش بە چەقۆ هێرشی سەر پۆلیسی هاتوچۆی کردووە و دوو پۆلیسی بە سەختی بریندار کردووە.[3]

دەرەوەی کوردستان

- کۆنفدراسیۆنی کۆمەڵگە کوردستانییەکان لە ئەڵمانیا (کۆن - مەد / KON-MED) ڕایگەیاند، کۆمیتەیەکیان بۆ بەرەنگاربوونەوەی پەتای ڤایرۆسی کۆرۆنا (Covîd-19) دامەزراندووە.[1]
- بەپێی ئاماری فەرەمیی دەوڵەتی تورک لە تورکیا 2 کەس بەهۆی ڤایرۆسی کۆرۆناوە گیانیان لەدەستداوە. لە ماوەی 24 کاتژمێری ڕابردوودا ئەو کەسانەی ڤایرۆسەکەیان تووشبووە بۆ 2 قات بەرزبووەتەوە و تووشبوان گەیشتوونەتە 191 کەس.[1]
- وەزارەتی تەندروستیی ئێران ڕایگەیاند، ژمارەی تووشبووانی کۆرۆنا گەیشتووەتە 18هەزار و 407 کەس و تاکو ئێستاش 1284 کەس گیانیان لەدەست داوە.[3]
- وەزارەتی تەندروستی عێراق ئەمڕۆ 11 حاڵەتی دیکەی توشبوو بە ڤایرۆسی کۆرۆنا ڕاگەیاند و داوا لە هاوڵاتیان دەکەن پابەندی ڕێنماییەکانی تەندروستی بن.[1]
- ئەمڕۆ ڕوانگەی سوری بۆ مافەکانی مرۆڤ ڕایگەیاند، لە سەر ڕێگای ئیم-4 لە گوندی محەبەل لە دەشتی ڕۆج لە ڕۆژئاوای ئیدلب دوو بۆمبی چێندراو بە کاروانێکی سوپای داگیرکەری تورک تەقیوەتەوە. بەپێی ڕاگەیەندراوی ڕوانگەی سوری، لە ئەنجامی تەقینەوەی ئەو دوو بۆمبە چێندراوەدا، سەربازێکی سوپای داگیرکەری تورک کوژراوە و ژمارەیەکی دیکەش بریندار بوون. هەر ئەمڕۆ ڕاوانگەی سوری ڕایگەیاند: نزیکەی 90 ئۆتۆمبێلی سەربازی دەوڵەتی داگیرکەری تورک لە دەروازەی کەفەر لۆسین لە باکوری ئیدلبەوە چوونەتە ناو خاکی سوریا.[6]
- دوو سەربازی سوپای تورکیا لە باکووری سووریا کوژران و وەزارەتی بەرگری ڕووسیاش ڕایگەیاند، ئە و دوو سەربازە لە ئاکامی پێکدادانیان لەگەڵ گرووپێکی تیرۆریستی کوژراوون.[3]

تایبەتمەندییەکانی بابەت

پارت / لایەن: هاوپەیمانی دیموکراسی و دادپەروەری

شار و شارۆچکەکان: چەمچەماڵ

شار و شارۆچکەکان: خورماتوو

شار و شارۆچکەکان: دهۆک

شار و شارۆچکەکان: سلێمانی

شار و شارۆچکەکان: سۆران

شار و شارۆچکەکان: سەیدسادق (شارەزوور)

شار و شارۆچکەکان: لوڕستان

شار و شارۆچکەکان: مەخموور

شار و شارۆچکەکان: هەولێر

وڵات: باشووری کوردستان

ولّات: ڕۆژهەلّاتی کوردستان
ولّات: ئێران
ولّات: ئێراق
ولّات: ئەڵمانیا
ولّات: تورکیا
ولّات: یەکێتیی سۆڤیەتی پێشوو و ڕووسیا
QR Code:

سەرچاوەکان
[1] ماڵپەڕ | کوردیی ناوەڕاست | ماڵپەری ئەی ئێن ئێف نیوز - 2020-03-19
[2] ماڵپەڕ | کوردیی ناوەڕاست | ماڵپەری پوک میدیا - 2020-03-19
[3] ماڵپەڕ | کوردیی ناوەڕاست | ماڵپەری کوردستان 24 - 2020-03-19
[4] دیارینەکراو | کوردیی ناوەڕاست | تەواوی کەناڵەکانی ڕاگەیاندن
[5] ماڵپەڕ | کوردیی ناوەڕاست | ماڵپەری ڕووداو - 2020-03-19
[6] ماڵپەڕ | کوردیی ناوەڕاست | ماڵپەری ڕۆژنیوز - 2020-03-19
کاتی تۆمارکردن: 2020-02-01
ناوی تۆمارکار: هاوڕێ باخەوان

بابەت: 71

2020-03-20



باکووری کوردستان
- ئەبرو گونای وتەبێژی هەدەپە بۆ پیرۆزکردنی نەورۆز داوای لە هەموو کەسێک کرد ئەمڕۆ ئێوارە کاتژمێر 20:00 بە چرای دەستی، تەلەفۆن و چەرخەکانیان لەسەر باڵەکۆن و پەنجەرەکانیان نەورۆز پیرۆز بکەن.[4]
- لە ناوچەکانی پیران، لیجە، فارقین و بیسمل لە ئامەد نەورۆز بە جۆش و خرۆشەوە پیرۆز کرا. هاوواڵتیان لە باڵەکۆنی خانوەکانیان و لەبەردەم پەنجەرەکانیان و لەسەر بانی خانەوەکانیان ئاگری نەورۆزیان بە بچووکی کردەوە و لە کۆڵان و شەقامەکانیش ئاگری لە تایە کۆنەی ئۆتۆمبێل بەردرا و ئاگر کرایەوە و نەورۆز پیرۆز کرا.[4]
ڕۆژهەلّاتی کوردستان

- چوار چالاکی مەدەنیی کورد بە ناوەکانی ئیرج ڕەحیم زادە، فەردین کەریمی، ئارمین ئەسپرلووس و ئارمان وەفایی لەلایەن لقی یەکی دادگای ئینقلابی شاری سنە، بە سەرۆکایەتی دادوەر سەعیدی هەر کامەیان بە سێ مانگ و 1 ڕۆژ زیندان مەحکووم کراون و ئەفشین شێخ ئیسلامی، ئەو چالاکە مەدەنییەش بە مانگێک زیندانی مەحکووم کراوە.[4]
- ژمارەیەک لە چالاکانی مەدەنیی و مافی مرۆڤی سنە، بە ئامادەبوون لە نەخۆشخانەی تەوحیدی ئەو شارە، سااڵی نوێی کورديیان بە کۆمەڵگای پزیشکی، پەرستار و پێرسۆنیلی ئەو نەخۆشخانەیە کە لە ڕۆژە سەختەکاندا، لەخۆیان مایەیان داناوە، هەتا گیانی هاووڵاتیان بپارێزن، پیرۆزباییان کرد. چالاکانی مەدەنیی کورد بە پێشکەش کردنی گوڵ پیرۆزبایی سااڵی نوێی کورديیان لە تەواوی پێرسۆنێلی پزیشکیی ئەو نەخۆشخانەیە کرد و هیوای ساغی و سڵامەتییان بۆ بە ئاوات خواستن.[4]
باشووری کوردستان
- لەسەر شاخی گوێژەی سلێمانی، لەو شوێنەی کە دەوڵەتی تورک لە 15-10-2019 دوو کادری کەجەکەی تێدا شەهیدکرد، ئاگری نەورۆز لەلایەن تەڤگەری ئازادیی کۆمەڵگەی کوردستانەوە کرایەوە.[4]
- ئێوارەی ئەمڕۆ لەسەر قەڵای هەولێر و بە ئامادەبوونی نوێنەری لایەنە سیاسییەکان و جێگری پارێزگاری هەولێر، ئاگری نەورۆز کرایەوە.[5]
- ئێوارەی ئەمڕۆ بەشی ئۆپەراسیۆنی ئاسایشی گەرمیان، بەمەبەستی پیرۆزکردنی جەژنی نەتەوەیی نەورۆز سەنگەرەکانی پێشمەرگەیان بەسەرکردەوە و لەسەر چیای مرواری لەسنوری ئیدارە گەرمیان، ئاگری نەورۆزیان کردەوە.[5]
- قەدەغەی هاتوچۆ لە ڕۆژی 7ەمیدایە، بەهۆی بڵاوبوونەوەی پەتای کۆرۆنا، ئاهەنگ و فیستیڤاڵەکانی نەورۆز ناکرێن.[1]
- بەڕێوەبەری گشتی تەندروستی سلێمانی لەپەیامێکدا پیرۆزبایی جەژنی نەورۆز لە هاووڵاتیان دەکات و داوادەکات، ئەمساڵ یادی نەورۆز لەماڵەکانیان بکەنەوە.[2]
- حکومەتی هەرێمی کوردستان بە مەبەستی کۆکردنەوەی بەخشین و هاوکاری بۆ ڕووبەڕووبوونەوەی ڤایرۆسی کۆرۆنا (کۆڤید- 19) لە هەرێمی کوردستان، کەمپینی بەیەکەوە بەهێزترین ڕادەگەیەنێت.[3]
- نەخۆشخانەی ئاسا لە سلێمانی کارەکانی دەستپێکرد و پێشوازی لە وکەسانە دەکات کە توشبووی ڤایرۆسی کۆرۆنان، یان گومانی توشبوونیان لێدەکرێت و پێویستە جیابکرێنەوە پشکنیان بۆ بکرێت.[2]
- ئەنجومەنی گەلی دیموکراتی کامپی شەهید ڕۆستەم جودی مەخموور جەژنی نەورۆز لە گەلی کورد پیرۆز دەکات و ڕایدەگەیەنێت، ئەمساڵ بەهۆی مەترسی کۆرۆنا ڤایرۆسەوە ئاهەنگی نەورۆز لە کەمپی مەخموور بەڕێوەناچێت.[5]
- ئەو دزانە دەستگیر کران کە ڕۆژی 05-03-2020 لە ڕێگای لێدانی تۆنێل، دوکانێکی زێڕنگەریان لە سۆران بڕیبوو.[1]
- لە گەڕەکی ماموستایان نزیک مزگەوتی قازی محەممەد لە سلێمانی، بەهۆی کێشەیەکی کۆمەڵایەتییەوە تەقە لەماڵێک کراوە و چوار کەس کوژران.[6] پاشتر سەرچاوەکان زانیاریی زۆرتریان بڵاوکردەوە، تەقەکەرەکە 3 برا و دایکی خۆیی کوشتووە و باوکیشی بریندارکردووە، پاشان تەقەشی لە هێزەکانی ئاساییش کردووە و بە بریندارى گیراوە.[1]
- لە پەیامێکدا جێنین هانس پلاسخارت، نوێنەری سکرتێری گشتی نەتەوە یەکگرتووەکان لە عێراق، جەژنی نەورۆز لە هاووڵاتیانی هەرێمی کوردستان پیرۆز دەکات.[3]
دەرەوەی کوردستان
- جەستن تەرەودۆ، سەرۆک وەزیرانی کەنەدا، بەبۆنەی هاتنی جەژنی نەورۆز، پیرۆزبایی لە گەلی کورد دەکات.[3]
- فەخرەدین کۆجا وەزیری تەندروستیی تورکیا ڕایگەیاند، ژمارەی ئەو کەسانەی بەهۆی ڤایرۆسی کۆرۆناوە گیانیان لەدەستداوە گەیشتە 4 کەس.[4]

تایبەتمەندییەکانی بابەت

پارت / لایەن: پارتی دیموکراتی گەلان - هەدەپە
پارت / لایەن: تەڤگەری ئازادیی کۆمەڵگەی کوردستان
شار و شارۆچکەکان: ئامەد
شار و شارۆچکەکان: سلێمانی
شار و شارۆچکەکان: سنە
شار و شارۆچکەکان: سۆران
شار و شارۆچکەکان: مەخموور
شار و شارۆچکەکان: هەولێر
شار و شارۆچکەکان: کەلار (گەرمیان)
وڵات: باشووری کوردستان
وڵات: باکووری کوردستان

ولّات: ڕۆژهەلّاتی کوردستان
ولّات: تورکیا
ولّات: کەنەدا
QR Code:

سەرچاوەکان
[1] دیارینەکراو | کوردیی ناوەڕاست | تەواوی کەنالّەکانی راگەیاندن
[2] مالّپەڕ | کوردیی ناوەڕاست | مالّپەڕی پوک میدیا - 2020-03-20
[3] مالّپەڕ | کوردیی ناوەڕاست | مالّپەڕی کوردستان 24 - 2020-03-20
[4] مالّپەڕ | کوردیی ناوەڕاست | مالّپەڕی ئەی ئێن ئێف نیوز - 2020-03-20
[5] مالّپەڕ | کوردیی ناوەڕاست | مالّپەڕی ڕۆژنیوز - 2020-03-20
[6] مالّپەڕ | کوردیی ناوەڕاست | مالّپەڕی ڕووداو - 2020-03-20
کاتی تۆمارکردن: 2020-02-01
ناوی تۆمارکار: هاورێ باخەوان

بابەت: 72

2020-03-21



کوردستان لە دوای ساڵی 1988ەوە، بێدەنگترین نەورۆز بەڕێدەکات!
باکووری کوردستان
- سەربازانی دەوڵەتی تورک لە ئۆپراسیۆنی پاکتاوکردنی سیاسییدا لە دژی گەلی کورد لە چەولیک 3 کەسیان دەستگیرکرد.
یەکێک لە هاووڵاتییە دەستگیرکراوەکان تەمەنی 67 ساڵە.[3]
ڕۆژهەلّاتی کوردستان

- ئەنجومەنی سێنفی مامۆستایانی کوردستان/ سەقز و زیویە وێڕای پێڕۆژەیی ئەم نەورۆزە کەونارایيە بە هەموو خەڵکی ئێران بە تایبەتی هاوکارانی فەرهەنگی و قوتابیيانی خۆشەویست داوای کردووە بە خۆ دوورخستنە لە شوێنی قەرەباڵغ، کۆبوونەوە و چوون بۆ سەفەر و چاوپێکەوتن خۆ لە تووشبوون بە کۆرۆنا بپارێزن. هەروەها خوازیاری پێیدانی مەرخەسی بە هەموو هاوکارانی زیندانیکراون و داوایان لە دەزگایی دادوەری کردووە ئەو هۆشدارییە بە جیددی وەربگرێت.[6]
- سەید نەسرەدین حەیدەری، ڕێبەری ئایینی یارسانەکان لە جیهان لە ڕاگەیێندراوێکدا دەڵێت: لەبەر ڕێنماییە پزیشکییەکان و بۆ بەرەنگاربوونەوەی کۆرۆنا، داوا لە خوشک و برایانی یارسان دەکەم ڕێنماییە پزیشکییەکان ڕەچاوبکەن. لە پشووی ئەمساڵدا سەردانی مەزارگە، جەمخانە و شوێنە پیرۆزەکانی یارسان نەکەن.[2]

باشووری کوردستان

- ئەگەرچی بەهۆی ڕێگری لە ڤایرۆسی کرۆنا قەدەغەی هاتووچۆیە و تەواوی شوێنە گەشتیارییەکان داخراون، بەڵام لێرە و لەوێ هاوواڵتیان بەبۆنەی نەورۆزەوە چوونەتە دەرەوەی شار و هەندێکی پابەندی ڕێنماییەکان نەبوون.[1]
- لە کۆیە بۆ ڕێگریکردن لە گەشت و سەیران، لە دوێنی هەینییەوە سەرجەم ئەو ڕێگەیانەی دەچنەوە سەر شوێنە گەشتیارییەکان بە گڵ گیراون و خەڵکیش تارادەیەکی باش پابەندبوون. [2]
- پارێزگاری سلێمانی ڕایدەگەیەنێت ئەو وێنانەی شەوی ڕابردوو بڵاوبونەوە، کە گوایە بەشەو هاوڵاتیان بەرەو سەیرانگاکان بەڕێدەکەون کۆنن و تەنها بوختانە کە دەکرێت و هاتووچۆ نەکراوەتەوە.[5]
- لە دوای 14 ڕۆژ کەرەنتینە کردن 52 هاوڵاتی کەرەنتینە کراوی شاری سلێمانی دەگەڕێندرێنەوە ماڵەوە.[3]
- وەزیری تەندروستی هەرێمی کوردستان پەیامێکی بڵاوکردەوە و دەڵێت، کۆرۆنا گەیشتووەتە نێو گەڕەک و کۆڵانەکان، ئێستا گەیشتووینەتە قۆناخێکی مەترسیدار و ڤایرۆسەکە بەخێرایی بڵاودەبێتەوە. داواشدەکات باشتر خۆمان بپارێزین.[2]
- وەزارەتی تەندروستیی هەرێمی کوردستان ڕایگەیاند، گەنجێکی تەمەن 37 ساڵان لە ڕاپەڕین تووشی کۆرۆنا بوو کە کارمەندی بەنزینخانەیە.[1]
- بەڕێوەبەری گشتی تەندروستی سلێمانی ئەمڕۆ ڕایگەیاند: بۆ دڵنیایی زیاتر و ڕێگرتن لەبڵاوبوونەوەی زیاتری ڤایرۆسی کۆرۆنا نمونەی پشکنینی ڤایرۆسی کۆرۆنا لەکارمەندی دوکان و مارکێت و نانەواخانە و سەمونخانەکانی پارێزگای سلێمانی وەردەگیرێت.[5]
- قایمقامی شارۆچکەی دوکان ڕایگەیاند، هیچ کەسێک بۆ گەشت و سەیران ڕووی لە سنوورەکەیان نەکردووە و دەشڵێ کار بە ڕێنماییەکان کراوە و هەموو شوێنە گەشتیارییەکان داخراون.[2]
- لە دهۆک ڕێوشوێنی ئەمنیی تووند بۆ قەدەخەی هاتووچۆ لە سەیرانگە و ناوچە گەشتیارییەکان گیراوەتەبەر، بەڕێوەبەرایەتیی هاتووچۆی دهۆکیش دەڵێ، سەیرانگەکان چۆڵن و هیچ گەشتیارێکیان تێدا نییە.[2]
- لەبارەی چوونە دەرەوە بۆ گەشت و سەیران، وەزارەتی ناوخۆی حکومەتی هەرێمی کوردستان هۆشداری دەداتە هاونیشتمانیان و ڕایگەیاند هەر هاونیشتمانییەک بەمەبەستی گەشت و سەیران لە ماڵ دەربچێت، دەست بەسەر ئۆتۆمبێلەکەیدا دەگیرێت. جگە لە دەستبەسەرداگرتنی ئۆتۆمبێلی ئەو هاونیشتمانیانە، وەزارەتی ناوخۆی هەرێمی کوردستان ڕایگەیاندووە، خاوەنی ئۆتۆمبێلەکانیش بە پێڕاردن سزا دەدرێن.[2]
- کۆلێژی ئەندازیاری زانکۆی سەڵاحەدین، لە ڕێگای بەکارهێنانی سیستەمەکانی مووداڵ و بۆلۆنیا، یەکەم تاقیکردنەوەی لەسەر خوێندنی ئۆنڵاین بە سەرکەوتویی ئەنجام دا.[4]

دەرەوەی کوردستان

- وەزارەتی تەندروستی تورکیا ئاشکرای کرد، 311 کەسی دیکە لەو وڵاتە تووشی کۆرۆنا بوون و کۆی گشتی تووشبووان گەیشتە 670 کەس. هەروەها پێنج کەسی دیکە گیانیان لەدەستدا و تا ئێستا کۆی گشتی مردوان لە تورکیا بە ڤایرۆسی کۆرۆنا 9 کەسە.[4]
- 176 خوێندکاری هەرێمی کوردستان کە بەمەبەستی خوێندنی ماستەر و دکتۆرا ڕوویان لە تورکیا و قوبرسی تورکی کردووە، داوا لە لایەنە پەیوەندیدارەکان دەکەن هاوکارییان بکەن بۆ گەڕانەوەیان، بەڕپرسی فەرمانگەی پەیوەندییەکانی دەرەوەی هەرێمی کوردستانیش دەڵێ، بۆ ئەو مەبەستە لەگەڵ وەزارەتی ناوخۆ و تەندروستی قسە دەکەن.[2]

تایبەتمەندییەکانی بابەت

شار و شارۆچکەکان: چەویلک

شار و شارۆچکەکان: دهۆک

شار و شارۆچکەکان: دوکان

شار و شارۆچکەکان: سلێمانی

شار و شارۆچکەکان: سەقز

شار و شارۆچکەکان: ڕانیە (ڕاپەڕین)

شار و شارۆچکەکان: کۆیە
وڵات: باشووری کوردستان
وڵات: باکووری کوردستان
وڵات: ڕۆژهەڵاتی کوردستان
وڵات: ئێران
وڵات: تورکیا
وڵات: قوبروس
QR Code:

سەرچاوەکان
[1] دیارینەکراو | کوردیی ناوەڕاست | تەواوی کەناڵەکانی ڕاگەیاندن
[2] ماڵپەڕ | کوردیی ناوەڕاست | ماڵپەری ڕووداو - 2020-03-21
[3] ماڵپەڕ | کوردیی ناوەڕاست | ماڵپەری ئەی ئێن ئێف نیوز - 2020-03-21
[4] ماڵپەڕ | کوردیی ناوەڕاست | ماڵپەری کوردستان 24 - 2020-03-21
[5] ماڵپەڕ | کوردیی ناوەڕاست | ماڵپەری پوک میدیا - 2020-03-21
[6] ماڵپەڕ | کوردیی ناوەڕاست | ماڵپەری کوردپا - 2020-03-21
کاتی تۆمارکردن: 2020-02-01
ناوی تۆمارکار: هاورێ باخەوان

بابەت: 73

2020-03-22



باکووری کوردستان
- سوپای تورکی داگیرکەر ئەم بەیانییە لە گوندی شیرمان و لادێکانی دەوروبەری لە ناوچەی ئاداکلی لە پارێزگای چەولیک لە باکووری کوردستان دەستی بە ئۆپراسیۆن کرد. سوپای تورک بە کۆپتەر سەربازی لە ناوچەکە پیادە کردووە و گوندەکانیان گەمارۆ داوە. ئۆپراسیۆنەکەی سوپای تورک بە گوندەکانی دەوروبەری ئەو ناوچەیەدا بڵاوبووەتەوە.[3]
- سەربازان و پۆلیسی دەوڵەتی تورک شەوی ڕابردوو لە شاری پرسوس لە پارێزگای ڕحا هەڵیانکوتایە سەر چەندین ماڵ و بە پاساوی ئەوەی ئاگری نەورۆزیان کردووەتەوە و نەورۆزیان پیرۆز کردووە، 9 گەنجیان دەستگیرکرد. یەکێک لە دەستگیرکراوەکان ناوی ئاشکرابووە و ناوی محەمەد بولبولە. گەنجە دەستگیرکراوەکان براون بۆ بەڕێوەبەرایەتیی ئاسایشی ناوچەکە.[3]
ڕۆژهەڵاتی کوردستان
- پزیشک و پەرستارەکانی نەخۆشخانەی مەهاباد، سەرەڕای ئەوەی کە نزیک بە 2 هەفتەیە سەردانی بنەماڵەکانیان نەکردووە، لەگەڵ کەمیی کەرەستەی نەخۆشخانە و دەوا و دەرمانی پێشگیری لە ڤایرۆسی کۆرۆنا بەرەوڕوون.[6]
- حوسێن ڕەحمانی فەرماندەی پایگای قادر خانزادەی حەوزەی ئیبراهیمیی سپای پاسدارانی شاری بانە، لە پێش ماڵەکەی خۆیدا، لەلایەن کەسانێکی نەناسراوەوە و تەقەی لێکرا. ئەو ئەندامەی سپای پاسداران، لەو ڕووداوەدا، لاق پێکراوە و ڕەوانە نەخۆشخانەی سەلاحەدین ئەیووبیی شاری بانە، کراوە.[6]
باشووری کوردستان
- قەدەغەی هاتوچۆ لە باشووری کوردستان تا 01-04-2020 درێژکرایەوە.[1]
- بە بڕیاری شانەی قەیرانەکانی کەرکووک و ئیدارەی پارێزگای کەرکووک بڕیار درا قەدەغەی هاتووچۆ تا 28-03-2020 درێژ بکرێتەوە.[7]
- پارێزگاری سلێمانی ڕایگەیاند بۆ لێپرسینەوە لە قەدەغەی هاتووچۆ دەچنە ناو کۆڵانەکان و لە قەزا و شارۆچکە و گوندەکانیش لێپێچینەوەکان تووندتر دەکەن.[1]
- ڕێکارەکانی قەدەغەکردنی هاتووچۆ لە هەرێمی کوردستان توندتر دەکرێن، تەنها لە ڕۆژی هەینی ڕابردوو لە شاری هەولێر 794 شوفێر سزا دراون، هێزە ئەمنییەکانی هەرێمی کوردستان ڕۆڵی بەرچاویان هەیە لە جێبەجێکردنی قەدەغەکردنی

هاتووچۆ. گوتەبێژی ژووری ئۆپەراسیونەکان دەڵێت قەدەغەی هاتووچۆ سەرکەوتوو بووە بۆ ڕووبەڕووبوونەوەی ڤایرۆسی کۆرۆنا.[2]
- داواکاری گشتیی سلێمانی ڕاگەیێندراوێکی بڵاوکردەوە و جەختی لەوە کردەوە، هەر هاونیشتمانییەک پابەندی ڕێنماییەکانی لیژنەی باڵای ڕووبەڕووبوونەوەی ڤایرۆسی کۆرۆنا و بەڕێوەبەرایەتیی تەندروستی نەبێت، دەیدەینە دادگا.[4]
- لە کۆمەڵگەی سێبیرانی سەر بە هەولێر تووشبوویەکی کۆرۆنا تۆمارکرا، تەواوی کۆمەڵگەکە کەرەنتین کراون و قایمقامی هەولێریش دەڵێت، ئەو کەسە بەرکەوتنی بە چەندین کەسی دیکە هەبووە لەنێو هەولێر و لەنێو کۆمەڵگەکەش.[4]
- لە سەرجەم داموددەزگاکانی پارێزگای سلێمانی بۆ خۆپارێزیی و دروستنەبوونی قەرەباڵغی، بە بڕیاری پارێزگاریی سلێمانی هەموو کۆنگرەیەکی ڕۆژنامەنووسی قەدەغە کرا.[7]
- بریکاری وەزارەتی بازرگانی و پیشەسازی حکومەتی هەرێمی کوردستان ڕایدەگەیێنێت، کە لیژنەیان بۆ کۆنترۆڵکردنی نرخی کەلوپەل لە بازارەکان پێکهێناوە، هاونیشتمانیانیش دڵنیادەکاتەوە کێشەی هاوردەکردنی خۆراک نییە.[4]
- لە چوارچێوەی ڕێکارەکانی خۆپارێزی لە ڤایرۆسی کۆرۆنا، بەڕێوبەرایەتی گشتی گومرگی هەرێمی کوردستان، بازرگانی ترانزێتی بۆ ماوەیەکی کاتی ڕاگرت.[2]
- ئەمرۆ مەراسیمێک بۆ سێیەمین ساڵڕۆژی شەهیدبوونی ڕۆژنامەنووس نوژیان ئەرهان، لە گۆڕستانی شەهید بەرخۆدان و شەهید دڵگەش لە شەنگال ئەنجامدرا. لە مەراسیمەکەدا خانەوادەی شەهید و هاوڕێیان و هاوپیشەیانی شەهید نوژیان ئامادەبوون.[7]

ڕۆژئاوای کوردستان
- دەوڵەتی داگیرکەری تورک و چەتەکانی گوندەکانی سلیپ، سۆفیان و قزەلی سەر بە گرێ سپی تۆپباران دەکەن.[3]

دەرەوەی کوردستان
- بۆ بەرەنگاربوونەوەی ڤایرۆسی کۆرۆنا کە کاریگەریەکی زۆری لەسەر جیهان دروست کردووە، ڕێکخستنی هەدەپەی ئەستەنبوڵ لە ناوچەکانی ئەو پاریزگایە پانکارتی هەڵواسی و داوای ئازادکردنی زیندانیانی کرد.[3]
- وەزارەتی تەندروستی تورکیا ئاشکرای کرد، ژمارەی تووشبووان بە کۆرۆنا لەو وڵاتە نزیکبووەتەوە لە هەزار کەس و 21 کەسیش گیانیان لەدەستداوە.[2]
- کیانووش جیهانپوور وتەبێژی تەندروستی ئێران ئەمرۆ ڕایگەیاند: تا ئێستا 21638 کەس لە ئێران تووشی ڤایرۆسی کۆرۆنا بوون و 7913 کەسیش چاکبوونەوە و 1685 کەسیش گیانیان لەدەستداوە. وتیشی: لە دوێنێوە تا ئێستا 129 کەس گیانیان لەدەستداوە.[5]
- حەسەن سالم، پەرلەمانتاری کوتلەی سادیقونی عەسائیب ئەهلولحەق ڕایگەیاند، لە دادگای فیدراڵی سکاڵایان لەسەر بەرهەم سازح سەرۆک کۆمار تۆمارکردووە، بەهۆی ئەوەی بە ڕاسپاردنی عەدنان زورفی بۆ پێکهێنانی حکومەت، پێشێلی دەستووری کردووە.[2]
- سوپای تورکیا هێزی زیاتری ڕەوانەی سنووری پارێزگای ئیدلب لە باکووری خۆرئاوای سووریا کرد.[2]
- وەزارەتی بەرگری تورکیا، ئەمرۆ ڕایگەیاند، لە چیای خواکورک، پێنج ئەندامی پارتی کرێکارانی کوردستان لە چالاکی خراون.[2]

تایبەتمەندییەکانی بابەت

پارت / لایەن: پارتی دیموکراتی گەلان - هەدەپە
پارت / لایەن: پارتی کرێکارانی کوردستان - پەکەکە
شار و شارۆچکەکان: ئەستەمبوڵ
شار و شارۆچکەکان: بانە
شار و شارۆچکەکان: چەویلک
شار و شارۆچکەکان: سلێمانی
شار و شارۆچکەکان: شنگال
شار و شارۆچکەکان: گرێ سپی
شار و شارۆچکەکان: مەهاباد
شار و شارۆچکەکان: هەولێر
شار و شارۆچکەکان: ڕوحا
شار و شارۆچکەکان: کەرکووک
وڵات: باشووری کوردستان
وڵات: باکووری کوردستان

ولّات: ڕۆژاوای کوردستان
ولّات: ڕۆژهەڵاتی کوردستان
ولّات: ئێران
ولّات: ئێراق
ولّات: تورکیا
QR Code:

سەرچاوەکان
[1] دیارینەکراو | کوردیی ناوەڕاست | تەواوی کەناڵەکانی ڕاگەیاندن
[2] ماڵپەڕ | کوردیی ناوەڕاست | ماڵپەڕی کوردستان 24 - 2020-03-22
[3] ماڵپەڕ | کوردیی ناوەڕاست | ماڵپەڕی ئەی ئێن ئێف نیوز - 2020-03-22
[4] ماڵپەڕ | کوردیی ناوەڕاست | ماڵپەڕی ڕووداو - 2020-03-22
[5] ماڵپەڕ | کوردیی ناوەڕاست | ماڵپەڕی پوک میدیا - 2020-03-22
[6] ماڵپەڕ | کوردیی ناوەڕاست | ماڵپەڕی کوردپا - 2020-03-22
[7] ماڵپەڕ | کوردیی ناوەڕاست | ماڵپەڕی ڕۆژنیوز - 2020-03-23
کاتی تۆمارکردن: 2020-02-01
ناوی تۆمارکار: هاوڕێ باخەوان

بابەت: 74

2020-03-23



باکووری کوردستان
- دەوڵەتی فاشیستیی ئاکەپە – مەهەپە دەستیگرت بەسەر شارەوانییەکانی هەدەپە لە ئێلح، فارقین، لیجە و ئەرخەنی دا و لە بەردەوامیی ئۆپراسیۆنی پاکتاوی سیاسیی لە دژی گەلی کورد ناشیدە تۆپراک هاوسەرۆک شارەوانی فارقین و ئەحمەد کایا هاوسەرۆک شارەوانی ئەرخەنیی دەستگیرکرد. پۆلیسەکانی دەوڵەتی تورک بینای شارەوانییە دەستبەسەردا گیراوەکانی هەدەپەیان گەمارۆداوە و ڕێگا بە هیچ کەس نادەن بچێتە ناو بینای شارەوانییەکانەوە.[1]
- لە ئێلح هێزەکانی پۆلیس هەڵیانکوتایە سەر ماڵی سەرهات بایک کە ڕۆژنامەی یەنی یاشامی بڵاودەکردەوە. لە ئۆپەراسیۆنی قڕکردنی سیاسیدا کۆمپیتەری بایک دەستیبەسەرداگیرا. سەرهات بایک بۆ بەڕێوەبەرایەتی پۆلیسی ئێلح گواستراپەوە.[1]

- دەستەی بەڕێوەبەرایەتی ناوەندی هەدەپە لەبارەی دەستگیرکردنی هاوسەرۆکی شارەوانیەکان و ئۆپەڕاسیۆنی قڕکردنی سیاسی ڕاگەیەنراوێکی بڵاوکردەوە. لە ڕاگەیەنراوەکەدا ئاماژە بەوەکرا، ئێمە ئەو هەوڵە نامەردانانە شەرمەزار دەکەین کە لە کاتێکدا هەموو جیهان لەدژی نەخۆشیەک تێدەکۆشێت، بەڵام دژایەتی گەلی کورد دەکرێت. هەدەپە داوای لە گەل کرد، بە هێزی خۆیان و بە شێوەیەکی دیموکراسیانە هەموو ڕۆژێک کاتژمێر 20:00 لە پەنجەرە و باڵەکۆنەکانیان چالاکی شەرمەزارکردن ئەنجام بدەن.[1]
- بە بیانۆی ئەندامێتی ڕێکخستنی پەکەکە پۆلیسی تورک هەڵیانکوتایە سەر ماڵی بەلگین دیکەن هاوسەرۆکی شارەوانی یەنیشەهیری ئامەد و دەستگیریان کرد و بۆ بەڕێوەبەرایەتی پۆلیسی ئامەد گواستراییەوە.[1]
- وەزارەتی ناوخۆی دەوڵەتی تورک قەیومی لە پۆستی هاوسەرۆکی شارەوانی ناوچەی نۆرشینی بەدلیس جێگیر کرد. هێزەکانی پۆلیسی ڕژێمەکەی ئاکەپە باڵەخانەی شارەوانیەکەیان گەمارۆدا و هەڵیانکوتایە سەری و دەستیان بە گەڕان پشکنین کرد. محمد فورکان سانجاکتار قائیمەقامی قەزاکە، لە پۆستی حیکمەت تاشدەمیر و دیلەک ئۆزان هەر دوو هاوسەرۆکی شارەوانی نۆرشین جێگیر کرا. هاوکات ڕژێمی ئاکەپە دەستی بەسەر شارەوانی شارۆچکەی گوکچەباخی سەر بە پارێزگای سێرتیشدا گرت. سەرحاد چیچەک هاوسەرۆکی شارۆچکەی گوکچەباخی هەدەپەش دەستگیر کرا و ئیحسان ئەمرە ئایدن قەیمەقامی ناوچەی مسرجە لە پۆستەکەی جێگیر کرا.[1]

ڕۆژهەڵاتی کوردستان

- سەرۆکی زانکۆی پزیشکی پارێزگای ورمێ ڕایگەیاند: 27 کەس بەهۆی ڤایرۆسی کۆرۆنا لە و پارێزگایە گیانیان لەدەستداوە.[3]
- سەرۆکی زانکۆی پزیشکی سنە ڕایگەیاند: تا ئێستا 28 کەس لە پارێزگای سنە بە هۆی ڤایرۆسی کۆرۆناوە گیانیان لەدەستداوە.[3]
- مامۆستا حشمەت مەنسووری شاعیر، تەنزپەرداز، نەقاش و پەیکەرتاشی شاری ئیلام لە تەمەنی 84ساڵیدا کۆچی دوایی کرد.[6]

باشووری کوردستان

- ئەمڕۆ فڕۆکە جەنگییەکانی دەوڵەتی تورک 3 جار دەڤەری نێروە و ڕێکان'یان بۆردوومان کردووە، کە دەکەوێتە سنووری پارێزگای دهۆکەوە.[5]
- وەزارەتی تەندروستیی هەرێمی کوردستان نوێترین ئاماری تووشبووانی لە هەرێمی کوردستان بڵاوکردەوە و 12 تووشبووی نوێی لە شاری هەولێر بە ڤایرۆسی کۆرۆنا ڕاگەیاند.[2]
- وەزارەتی تەندروستیی هەرێمی کوردستان دەرئەنجامێکی نوێی پشکنینی بۆ گومانلێکراوانی کۆرۆنا ڕاگەیاند، لە دەرئەنجامەکەی وەزارەتی تەندروستیدا ئاماژە بەوەکراوە، کە 10 توشبووی تریان لە پارێزگای سلێمانی دەستنیشان کردوە. دوو کەسیان دانیشتوی شاری سلێمانین و 7 کەسی تریشیان دانیشتوی شارۆچکەی دەربەندیخانن و یەک کەسیشیان دانیشتوی شارۆچکەی چەمچەماڵە.[1]
- گوتەبێژی پۆلیسی سلێمانی ڕایگەیاند، تاوەکو ئێستا شەش تووشبووی کۆرۆنا دەستگیرکراون کە ئامادەنەبوون بچنە کەرەنتینە. تەندروستیی سلێمانیش دەڵێت: ژمارەیەک تووشبووی کۆرۆنا لە ئێرانەوە گەڕاونەتەوە و ئێستا دەسووڕێنەوە.[2]
- بەپێی دواین ئامار، کە وەزارەتی تەندروستی بڵاویکردووەتەوە، ژمارەی توشبوانی ڤایرۆسی کۆرنا لە هەرێمی کوردستان بۆ 76 حاڵەت بەرز بووەتەوە.[1]
- وەزیری تەندروستیی هەرێمی کوردستان داوا لە هاونیشتمانییانی شارۆچکەی دەربەندیخان و گوندی سێبیران لە سنووری پارێزگای هەولێر دەکات لە ماڵەکانیان نەیەنەدەرەوە و هەر کەسێکیش بەرکەوتنی لەگەڵ تووشبووەکان هەبووە خۆیان بدەنە دەست تیمەکانی تەندروستی بۆ پشکنینی تاقیگە.[2]
- بەگوێرەی ئامارێکی فەرمی بەڕێوەبەرایەتی گشتی هاتووچۆی هەرێم، لەماوەی هەشت ڕۆژی ڕابردوودا لە شار و شارۆچکەکانی هەرێمی کوردستان زیاتر لە هەشت هەزار بەڵگەنامەی شۆفێری دەستی بەسەردا گیراوە و پتر لە 2 هەزار سەربێچی تۆمارکراوە و نزیکەی 400 ئۆتۆمبێلیش دەستی بەسەردا گیراوە.[4]
- وەزیری کشتوکاڵ داوا داوا لە خاوەنکاران و جوتیاران و خاوەن پرۆژە کشتوکاڵیەکان و کۆمپانیاکانی کشتوکاڵی دەکات بۆ ئەوەی فۆرمی ڕێگە پێدانیان بۆ پربکرێتەوە بەڕێوبەرایەتییەکانیان لەهەموو شارو شارۆچکەکان لە ئەرکدان بۆ کارئاسانی و هاوکاریان و دەتوانن پەیوەندیان پێوە بکەن تاکو کارەکانتان نەوەستێت.[3]
- بەرەبەیانی ئەمڕۆ چەکدارانی داعش لە نزیک کێڵگە نەوتییەکانی کەرکووک لە باشووری ئەو شارە، هێرشیان کردووەتە سەر پۆلیسی فیدراڵی عێراق و شەڕ و پێکدادانێکی زۆر لە نێوانیاندا ڕوویداوە، بەڵام زیانەکان نەزاندراون. هەروەها داعش بارەگایەکی سەربە پۆلیسی فیدراڵییان لە نزیک کێڵگە نەوتی خەبازە بۆردومان کردووە، لە ئەنجامدا پۆلیسێک بریندار بووە.[4]
- دۆخی ئەمنیی خورماتوو نائارامە و ناوبەناو بەشێوازی جیا جیا هێرشی دەکرێتە سەر، هەندێک لە بەرپرسانی تورکمان کورد بە تێکدانی دۆخەکە تۆمەتبار دەکەن، هەروەها حەشدی شەعبی'یش داعش تاوانبار دەکات، بەپرسێکی کوردیش دەڵێت: ئەوەی دۆخی خورماتووی تێکداوە ململانێی گروپە چەکدارە تورکمانەکانن.[5]

ڕۆژئاوای کوردستان

- بە مەبەستی پێشگرتن لە تەشەنەسەندن و بڵاو بوونەوەی ڤایرۆسی کۆرۆنا بەرێوبەرایەتی خۆسەری باکوور و ڕۆژهەڵاتی سوریا قەدەغەی هاتوچۆی لە کاتژمێر 6 ئەم بەیانیەوە تا کاتێکی نادیار ڕاگەیاند.[1]
دەرەوەی کوردستان
- فەخرەدین کۆجا وەزیری تەندروستیی تورکیا ڕایگەیاند، لە 24 کاتژمێری ڕابردوودا 9 کەسی تر لە تورکیا بەهۆی ڤایرۆسی کۆرۆناوە گیانیان لەدەستداوە. بەوەش ژمارەی ئەو کەسانەی بەهۆی ئەو ڤایرۆسەوە لە تورکیا گیانیان لەدەستداوە گەیشتە 30 کەس.[1]

تایبەتمەندییەکانی بابەت

پارت / لایەن: پارتی دیموکراتی گەلان - هەدەپە
پارت / لایەن: پارتی کرێکارانی کوردستان - پەکەکە
پارت / لایەن: حەشدی شەعبی
پارت / لایەن: دەوڵەتی ئیسلامی - داعش
شار و شارۆچکەکان: ئامەد
شار و شارۆچکەکان: ئیلام
شار و شارۆچکەکان: باتمان - ئێلح
شار و شارۆچکەکان: چەمچەماڵ
شار و شارۆچکەکان: خورماتوو
شار و شارۆچکەکان: دهۆک
شار و شارۆچکەکان: دەربەندیخان
شار و شارۆچکەکان: سلێمانی
شار و شارۆچکەکان: سنە
شار و شارۆچکەکان: فارقین - سلیڤان
شار و شارۆچکەکان: ورمێ
شار و شارۆچکەکان: کەرکووک
وڵات: باشووری کوردستان
وڵات: باکووری کوردستان
وڵات: ڕۆژاوای کوردستان
وڵات: ڕۆژهەڵاتی کوردستان
وڵات: ئێران
وڵات: تورکیا
QR Code:

سەرچاوەکان
[1] ماڵپەڕ | کوردیی ناوەڕاست | ماڵپەری ئەی ئێن ئێف نیوز - 2020-03-23
[2] ماڵپەڕ | کوردیی ناوەڕاست | ماڵپەری ڕووداو - 2020-03-23
[3] ماڵپەڕ | کوردیی ناوەڕاست | ماڵپەری پوک میدیا - 2020-03-23
[4] ماڵپەڕ | کوردیی ناوەڕاست | ماڵپەری کوردستان 24 - 2020-03-23
[5] ماڵپەڕ | کوردیی ناوەڕاست | ماڵپەری ڕۆژنیوز - 2020-03-23
[6] ماڵپەڕ | کوردیی ناوەڕاست | ماڵپەری کوردپا - 2020-03-23
کاتی تۆمارکردن: 2020-02-01
ناوی تۆمارکار: هاورێ باخەوان

بابەت: 75

2020-03-24

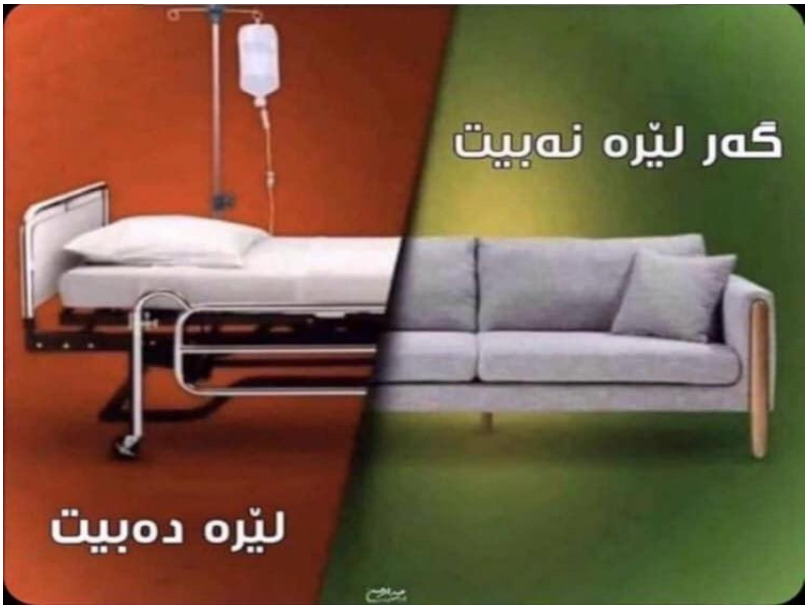

باکووری کوردستان

- ئۆپەراسیۆنی سەربازیی سوپای تورکیا لە چەند پارێزگا و ناوچەیەکی باکووری کوردستان دژ بە گەریلاکانی پارتی کرێکارانی کوردستان (پەکەکە) درێژەی هەیە.[3]

- پۆلیسەکانی دەوڵەتی تورک ئەم بەیانییە لە سێرت هەڵیانکوێە سەر ماڵان و لە هەڵکوتانەکەیاندا ئەندامانی هەدەپە لەیلا ئۆزاڵپ، ئیبراهیم ئەکینجی، مەتین ئەکینجی، بەرخودان دایان، کەشتی دایان، فەرهاد دایان و قەدری دایان-یان دەستگیرکرد. پۆلیسەکانی دەوڵەتی تورک دەستیشیان بەسەر کەلوپەلە دیجیتاڵەکانی ئەو ماڵانەا گرت. کەسە دەستگیرکراوەکانیش براون بۆ بەڕێوەبەرایەتیی ئاسایشی سێرت.[2]

- حەسەن سەفا هاوسەرۆکی شارەوانیی ناوچەی هالفەلی لە پارێزگای ئیدر بەهۆی ئەوەی داوایەکی پارێزگاری دەوڵەتی تورکی ڕەتکردبووە، لەسەر کارەکەی دووڕخرایەوە و دەست بەسەر شارەوانییەکەیدا گیرا و قەیومی لە شوێن دانرا و دەستگیرکرا.[2]

ڕۆژهەڵاتی کوردستان

- لقی یەکی دادگای ئینقلابی سنە، بە سەرۆکایەتیی دادوەر سەعیدی، حوکمی سێ ساڵ زیندانیی تەعزیریی بەسەر پەریسا سەیفی، چالاکی مەدەنیی خەڵکی کامیاراندا سەپاند.[6]

- حەوت کەس لە ئەندامانی سپای پاسداران بەهۆی کەوتنەخوارەوە هێلیکۆپتێرێکی شەڕکەر لە کێلەشینی شنۆ بریندار بوون.[6]

باشووری کوردستان

- وەزارەتی تەندروستیی هەرێمی کوردستان تووشبوونی شەش کەسی دیکەی لە هەولێر بە ڤایرۆسی کۆرۆنا ڕاگەیاند کە لە نێویاندا دوو منداڵی تەمەن یەک ساڵ و نۆ ساڵ هەن لەگەڵ سێ ئافرەت و پیاوێک.[1]

- لە بەردەم قایمقامیەتی هەولێر سەدان کەس سەرەیان گرتووە داوای مۆڵەتی چوونە دەرەوە دەکەن. سەریان بەناو یەکدا کردووە، هەناسەیان بە ڕووی یەکدا دەچێ، بەشێکیان دەسکێش و دەمامکیان نییە ئەگەر توشبوی کۆرۆنایان تیابێ ڕەنگە هەموو لە یەکەوە بیگرن، سەرەگرتنەکە درێژە و هیچ نیشانەی قەدەخەی هاتووچۆ و پابەندی بە ڕێنماییەکانەوە پێوە دیار نییە.[3]

- ڕێوشوینەکانی قەدەخەی هاتوچۆ لە هەرێمی کوردستان گەیشتە نێو کوچە و کۆڵانەکان و هێزی ئەمنی بەنێو گەڕەک و شەقامی شارەکاندا بڵاوکراونەتەوە. ڕۆژ لەگەڵ ڕۆژ شەقامەکانی هەرێمی کوردستان بەرتەسکتر و چاودێریی هاتووچۆی هاونیشتمانیان پتەوتر دەکرێت.[3][4]

- پێنج هاوواڵاتی توشبووی ڤایرۆسی کۆرۆنا لە شاری سلێمانی چاکبوونەوە و گەڕانەوە ماڵەکانی خۆیان، بەمەش ژمارەی چاکبوونەوە گەیشتە 27 کەس.[4]

- دەزگای مرۆڤی مام پێداویستی پزیشکی بۆ گەرمیان دابین دەکات بە مەبەستی خۆپارێزی لە پەتای کۆرۆنا.[4]

- بۆ ڕێگری لەهاتوچۆی هاووڵاتیان هێزەکانی 70ی وەزارەتی پێشمەرگە هاوکاری هێزە ئەمنییەکان دەکات.[4]

- کاروانێکی هاوکاری چین لە ڕێگەی فڕۆکەخانەی نێودەوڵەتی هەولێر گەیشتە هەرێمی کوردستان. وەزیری تەندروستیش

ئاشکرای دەکات بڕیارە لە چەند ڕۆژی داهاتوودا ژمارەیەک شارەزای چین سەردانی هەرێمی کوردستان بکەن.[5]
- ئەمڕۆ سێ تیمی تەندروستی وێستوویانە بۆ پشکنین سەردانی مەرزی نێودەوڵەتی باشماخ بکەن، بەڵام لەلایەن بەرپرسانی مەرزەکە ڕێگریان لێکراوە.[5]
- چەند چەکدارێکی نەناسراو پێشمەرگەیەکیان لە خانەقین لە نزیک یاریگای خانەقین شەهید کرد و منداڵێکی تەمەن چوار ساڵ کە کوڕی شەهیدەکەیە لە ڕووداوەکە بریندار بووە. پێشمەرگەکە سەر فەوجی سێی لیوای سێی هاوبەشی پێشمەرگە بووە و ناوی (بەهزاد ڕەئوف)ە.[5]
- لە هەولێر ڕۆژنامەنووس هێمن مامەند بەهۆی پۆستێکییەوە کە نووسیبووی بچنە دەرەوە، لەلایەن پۆلیسی هەولێرەوە دەستگیرکرا.[1]
ڕۆژئاوای کوردستان
- سندوقی هاوکاریی منداڵانی نەتەوە یەکگرتووەکان (یونیسیف) ڕایگەیاند، دەوڵەتی تورک، کە سەرێکانیی داگیرکردووە بە چەندین ڕۆژ جارێک ڕێگا نادات ئاو لە وێستگەکانی ئاوەوە بەسەر هاوواڵتیانی حەسەکە و هۆل دا دابەش بکرێت.[2]
- هێزەکانی سوریای دیموکراتیک- قەسەدە، پشتگیریی خۆی بۆ بانگەوازییەکەی سکرتێری گشتی نەتەوە یەکگرتووەکان دەربڕی، کە داوای لە لایەنە جیاوازەکانی سوریا کردبوو، ئاگربەستی مرۆیی ڕابگەیێنن.[7]
دەرەوەی کوردستان
- ژمارەی ئەو کەسانەی لە تورکیا تووشی ڤایرۆسی کۆرۆنا بوون گەیشتوەتە 1549 کەس و ژمارەی ئەو کەسانەشی بەهۆی ئەو ڤایرۆسەوە گیانیان لە دەستداوە گەیشتووەتە 37 کەس.[1]
- بەبۆنەی تێپەڕینی پێنج ساڵ بەسەر دروستکردنی هاوپەیمانیی نێودەوڵەتی دژ بە داعش، هاوپەیمانیی نێودەوڵەتی ڕاگەیێندراوێکی هاوبەشیان بڵاوکردووەتەوە و ڕایانگەیاندووە، داعش لە ڕووی فیزیکییەوە بەتەواوەتی تێکشکێندراوە، بەڵام هێشتا وەک هەڕەشەیەکی جیدیە بۆسەر ئاسایشی جیهان و ناوچەکە.[3]
- دەستەڵاتی فرۆکەوانی شارستانی عێراق ڕاگرتنی گەشتە ئاسمانییەکانی تاوەکو 28 ئەم مانگە درێژکردەوە.[5]
- لەڕاگەیەندراوێکدا وەزارەتی تەندروستی عیراق ئاشکرایکرد کە 316 هاووڵاتی تووشی ڤایرۆسی کۆرۆنا بوون و 27 کەس گیانیان لەدەستداوە و 75 کەسیش چاک بوونەتەوە.[4]

تایبەتمەندییەکانی بابەت

پارت / لایەن:	پارتی دیموکراتی گەلان - هەدەپە
پارت / لایەن:	پارتی کرێکارانی کوردستان - پەکەکە
پارت / لایەن:	دەوڵەتی ئیسلامی - داعش
پارت / لایەن:	هێزەکانی سوریای دیموکرات - هـ. س. د
شار و شارۆچکەکان:	حەسەکە
شار و شارۆچکەکان:	خانەقین
شار و شارۆچکەکان:	سلێمانی
شار و شارۆچکەکان:	سنە
شار و شارۆچکەکان:	سێرت
شار و شارۆچکەکان:	سەرێکانی
شار و شارۆچکەکان:	شنۆ
شار و شارۆچکەکان:	هەولێر
شار و شارۆچکەکان:	کامیاران
شار و شارۆچکەکان:	کەلار (گەرمیان)
وڵات:	باشووری کوردستان
وڵات:	باکووری کوردستان
وڵات:	ڕۆژاوای کوردستان
وڵات:	ڕۆژهەڵاتی کوردستان
وڵات:	ئێراق
وڵات:	تورکیا

ووڵات: چین

QR Code:

سەرچاوەکان
[1] دیارینەکراو | کوردیی ناوەڕاست | تەواوی کەناڵەکانی ڕاگەیاندن
[2] ماڵپەڕ | کوردیی ناوەڕاست | ماڵپەڕی ئەی ئێن ئێف نیوز - 2020-03-24
[3] ماڵپەڕ | کوردیی ناوەڕاست | ماڵپەڕی ڕووداو - 2020-03-24
[4] ماڵپەڕ | کوردیی ناوەڕاست | ماڵپەڕی پوک میدیا - 2020-03-24
[5] ماڵپەڕ | کوردیی ناوەڕاست | ماڵپەڕی کوردستان 24 - 2020-03-24
[6] ماڵپەڕ | کوردیی ناوەڕاست | ماڵپەڕی کوردپا - 2020-03-24
[7] ماڵپەڕ | کوردیی ناوەڕاست | ماڵپەڕی ڕۆژنیوز - 2020-03-24

کاتی تۆمارکردن: 2020-02-01

ناوی تۆمارکار: هاورێ باخەوان

بابەت: 76

2020-03-25



باکووری کوردستان
- هاوسەرۆکانی شارەوانی ئێلح دوای ئەوەی لە پۆستەکانیان دوور خرانەوە و قەیوم لە پۆستەیان جێگیر کرا، دەستبەسەر کران، هاوکات سزای زیندانی بەسەر 2 چالاکی بزوتنەوەی ژنانی ئازادیشدا سەپێندرا.[5]
ڕۆژهەڵاتی کوردستان
- زانکۆی پزیشکی پارێزگای سنە لە ڕایگەیاندووە تا ئێستا 90 تووشبووی کۆرۆنا چاک بوونەتەوە و گەڕاونەتەوە بۆ ماڵەوە. زانکۆی پزیشکی سنە ئاماژەی بەوەشکردووە کە لەکۆی 713 پشکنین دەرکەوتووە کە 278 کەس لە و پارێزگایە تووشبوون و وەڵامی 382 کەسیش نێگەتیف بووە و 33 کەسیش بەهۆی ڤایرۆسەوە گیانیان لەدەستداوە.[2]
- ژمارەیەک لە خێرخوازانی شاری مەهاباد، لە سەر تێچووی خۆیان کۆمەڵێک کەرەستەی بێهداشتی و هەروەها دەرمانی دژەگەندیان بۆ خاوێنکردنەوەی کۆڵان، شەقام و تەنانەت ماڵەکانیش کڕیوە. زۆربەی کۆڵان، گەڕەک و شەقامەکانی مەهاباد، لەلایەن خەڵکی ئەو شارە، بە شێوەی خۆبەخش و لە سەر تێچووی کۆمەڵێک خێرخوازی خەڵکی ئەو شارە، بۆ پێشگرتن لە ڤایروسی کۆرۆنا خاوێن کراوەتەوە.[4]
- وتەبێژی شانەی قەیرانەکان بۆ بەرەنگاربوونەوەی ڤایرۆسی کۆرۆنا لە زانکۆی پزیشکی پاریزگای کرماشان ڕایگەیاند لە و

پارێزگایە تا ئێستا 20 کەس بەهۆی ڤایرۆسەوە گیانیان لەدەستداوە.[2]
- بەپێی ئامارە فەرمییەکان لە ڕۆژهەڵاتی کوردستان، هەزار و 718 تووشبووی کۆرۆنا هەن و 140 کەسیش گیانیان لەدەستداوە. ئامارەکەش سات بە سات دەگۆڕێت.[1]
- سێ زیندانیی سیاسیی کورد بە ناوەکانی سەڵمان ئەفرا، ئارمان غەفووری و عادڵ پیرووزی لە زیندانی مەریوان ئازاد کران.
ئازادیی ئەو سێ زیندانییە سیاسییە لە ژێر ناوی لێخۆشبوون بەبۆنەی هاتنی نەورۆز و قەیرانی بڵاوبوونەوەی ڤایرۆسی کۆرۆنا بووە و ئەو زیندانییە سیاسیانە کە زیاتر لە 5 ساڵ حوکمی زیندانییان هەیە، ئەو لێخۆشبوونەوە نایانگرێتەوە.[4]
باشووری کوردستان
- شەوی ڕابردوو ئەنجامی پشکنینی ژنێکی تەمەن 75 ساڵان دەریخست کە هەڵگری ڤایرۆسی کۆرۆنایە، بەڕێوەبەری بەشی تەندروستیی گشتی لە فەرمانگەی تەندروستیی کەرکووک دەڵێت، ژنەکە گیانی لەدەستداوە.[1]
- تەندروستی هەولێر لەڕاگەیەندراوێکدا سەبارەت بە دوو تووشبووەکەی ئەمڕۆ ڕایگەیاند: کە ئە و دوو کەسە سەردانی دەرەوەی وڵاتیان نەکردووە و لەڕێگەی بەرکەوتنەوە تووشبوون. تەندروستی هەولێر ئاماژەی بەوەشکردووە کە یەکێک لە تووشبوان دانیشتووی کۆمەڵگەی شاوێسە و ئەویتریش دانیشتووی گوندی گاینجی خۆرئاوای هەولێرە.[2]
- ئەمڕۆ چوارەم ڕۆژە بەهۆی بڵاوبوونەوەی ڤایرۆسی کۆرۆنا، کۆمەڵگەی سێبران لە سنووری پارێزگای هەولێر کەرەنتینە کراوە، جگە لە هێزە ئەمنییەکان کە دەوری کۆمەڵگەکەیان گرتووە، تیمەکانی تەندروستی بەردەوامن لە پشکنین و ڕشاندنی دەرمان. بەگوێرەی ئاماری وەزارەتی تەندروستی تائێستا 15 کەس لەو کۆمەڵگایە هەڵگری ڤایرۆسی کۆرۆنان.[3]
- بەڕێوەبەری گشتیی تەندروستیی سلێمانی ڕاگەیاند، لە شارۆچکەی دەربەندیخان بەشیوەیکی کاتی بەشە ناوخۆییەک بۆ تووشبووانی ڤایرۆسی کۆرۆنا دەکەنە نەخۆشخانە.[1]
- وەزارەتی تەندروستی هەرێمی کوردستان لە ڕاگەیەندراوێکدا ڕایگەیاند کە دوو حاڵەتی نوێی تووشبوون بە کۆرۆنا لە شاری هەولێر تۆمار کراوە.[2]
- دەزگای خێرخوازی بارزانی خواردن و پێداویستیەکانی 15 ڕۆژی بۆ دانیشتووانی کۆمەڵگەی سێبیران دابین کردووە، کە ماوەی 3 ڕۆژە بەهۆی تۆمارکردنی چەند حاڵەتێکی تووشبوون بە ڤایرۆسی کۆرۆنا لە کەرەنتینە دان.[3]
- خاوەنی ئەو کۆمپانیایانەی خۆراک و پێداویستی بەسەر مارکێت و دوکانەکاندا دابەش دەکەن، بەهۆی ڕێگری و دروستکردنی کێشە بۆیان لە بازگەکانی نێو شاری هەولێر، هەڕەشەی بایکۆتکردن دەکەن. قایمقامی هەولێریش دەڵێت، هیچ کێشەیەکیان نییە و دەتوانن خۆراک و پێداویستییەکانی هاونیشتمانیان دابەش بکەن.[1]
- بەمەبەستی خۆپارێزی و ڕێگریکردن لە بڵاوبونەوەی ڤایرۆسی کۆرۆنا شارەوانی دوکان چەند ڕێگایەک دادەخات و بەربەست دادەنێت.[2]
- بەهۆی پابەندنەبوون بە نرخەکانەوە، لێژنەکانی پشکنین و بەدواداچوونی سەر بە وەزارەتی تەندروستی بەشی سۆنەری سێ نەخۆشخانەی ئەهلی و تاقیگەیەکیان داخست.[1]
- بەرەبەیانی ئەمڕۆ لە گوندی غوڵامی سەر بە شارەدێی سیروان بەهۆی کێشەی زەوی و زار کەسێک بەناوی (ک.ع.ع) تەمەن 48 ساڵ کوژرا و براکەشی بەناوی (م.ع.ع) بریندار بوو.[3]
دەرەوەی کوردستان
- وەزارەتی بەرگریی تورکیا ڕایگەیاند، لە هێرشێکی چەکداریدا دوو سەربازی تورکیا لە ناوچەی حەفتەنین لە سنووری زاخۆ کوژراون و دوو سەربازی دیکەش بریندارببوون.[1]
- سەرۆکی ئەمریکا ڕایگەیاند، لە سەرەتا تورکیا و کورد ئامادەنەبوون ڕێککەوتن بکەن، بەڵام لەدوای دەستپێکردنی شەڕ، لەسەر داوای من ڕازیبوون ڕێککەوتن بکەن.[1]
- وەزارەتی تەندروستی تورکیا هەواڵی گیانلەدەستدانی 7 کەسی دیکەی بە کۆرۆنا ڕاگەیاند و ئاماری گیانلەدەستدان لە و وڵاتە بۆ 44 کەس بەرز بوەوە.[3]
- لە ئێران ژمارەی ئەو کەسانەی بە کۆرۆنا گیانیان لەدەستدا 2 هەزار کەسی تێپەڕاند و ژمارەی ئەو کەسانەی تووشی ڤایرۆسەکەش بوون 27 هەزار کەسی تێپەڕاند. لە ئێران هاتوچۆی نێوان هەموو شارەکان قەدەغەکرا.[5]

تایبەتمەندییەکانی بابەت

شار و شارۆچکەکان: دوکان
شار و شارۆچکەکان: دەربەندیخان
شار و شارۆچکەکان: زاخۆ
شار و شارۆچکەکان: سلێمانی
شار و شارۆچکەکان: سنە
شار و شارۆچکەکان: مەریوان

شار و شارۆچکەکان: مەهاباد
شار و شارۆچکەکان: هەولێر
شار و شارۆچکەکان: هەڵەبجە
شار و شارۆچکەکان: کرماشان
شار و شارۆچکەکان: کەرکووک
وڵات: باشووری کوردستان
وڵات: ڕۆژاوای کوردستان
وڵات: ڕۆژهەڵاتی کوردستان
وڵات: ئێران
وڵات: ئەمریکا، ویلایەتە یەکگرتووەکان
وڵات: تورکیا
QR Code:

سەرچاوەکان
[1] ماڵپەڕ | کوردیی ناوەڕاست | ماڵپەری ڕووداو - 2020-03-25
[2] ماڵپەڕ | کوردیی ناوەڕاست | ماڵپەری پۆک میدیا - 2020-03-25
[3] ماڵپەڕ | کوردیی ناوەڕاست | ماڵپەری کوردستان 24 - 2020-03-25
[4] ماڵپەڕ | کوردیی ناوەڕاست | ماڵپەری کوردپا - 2020-03-25
[5] ماڵپەڕ | کوردیی ناوەڕاست | ماڵپەری ئەی ئێن ئێف نیوز - 2020-03-25
کاتی تۆمارکردن: 2020-02-01
ناوی تۆمارکار: هاورێ باخەوان

بابەت: 77

2020-03-26



باکووری کوردستان
- لە کاتێکدا هەموو دونیا کار بۆ بەرەنگاربوونەوەی ڤایرۆسی کۆرۆنا دەکات دەسەڵاتی ئاکەپە – مەهەپە لە کوردستان

دەستیان بە ئۆپراسیۆنی سەربازی کردووە و دەست دەگرن بەسەر شارەوانییەکانی هەدەپەدا و چالاکی و خۆپیشاندانیش قەدەغە دەکەن.[1]
- سوپای تورکی داگیرکەر لە سنووری گوندی ئەسکار و ناوچەی شێخ لە پاسووری ئامەد دەستی بە ئۆپراسیۆنکرد.[1]
- سەربازانی سوپای تورکی داگیرکەر لە باشووری ناوچەی لیجەی ئامەد و لە گەڕەکانی زەنگێ، کەروەس و لجۆکێ دەستیان بە ئۆپراسیۆن کرد. ئۆپراسیۆنەکە بە بەشداریی ژمارەیەکی زۆر لە یەکەی تایبەت و هەلیکۆپتەر و فڕۆکەی بێفڕۆکەوانی موشەکهاوێژ بەڕێوەدەچێت. لە ئۆپراسیۆنەکەدا گەڕەکان گەمارۆ دراون و دەستیان بە هەڵکوتانە سەر ماڵان و کایەنەکان کردووە.[1]
- لە شارۆچکەی ئەرخانی سەربە پارێزگای ئامەد، کەسێک کە بە گومانی تووشبوونی بە ڤایرۆسی کۆرۆنا گەیێندرایە نەخۆشخانە، گیانی لەدەستدا.[2]
- کۆمیسیۆنی پەیوەندیەکانی دەرەوەی هەدەپە ڕایگەیاند، دەوڵەتی تورک بە گرتنەوەی ئاوی خواردنەوە بەسەر گەلانی باکور و ڕۆژهەڵاتی سوریا، تاوانی شەڕ ئەنجام دەدات.[1]
باشووری کوردستان
- لە بەردەوامی پشکنینەکان و گەڕان بەدوای گومانلێکراوان، سێ تووشبووی ڤایرۆسی کۆرۆنای نوێ COVID-19 لە شاری هەولێر دەستنیشانکرا، کە ئافرەتێکی تەمەن 32 ساڵ و دوو پیاوی تەمەن (30) و (32) ساڵی کە هەموویان کەسوکاری تووشبێکی دوێنێی شاری هەولێرن.[3]
- لە کەرکووک دوای ئەنجامدانی پشکنین ئاشکرابوو کچێکی ئەو ژنەی ڕۆژانی ڕابردوو گیانی لەدەستدابوو، توشی کۆرۆنا بووەو شەش کەسی تریش کە نێگەتیف بوون.[4]
- وەزارەتی تەندروستی هەرێمی کوردستان لە نوێترین ڕاگەیەندراویدا ڕایگەیاند، لە بەردەوامی پشکنینەکان و گەڕان بەدوای گومانلێکراوان، تووشبویەکی ڤایرۆسی کۆرۆنای نوێ COVID-19 لە شاری سلێمانی دەستنیشانکرا، کە ژنێکی تەمەن 56 ساڵانە و خێزانی توشبویەکی پێشووە.[4]
- زوبێر عوسمان لێپرسراوی مەڵبەندی ڕێکخستنی سۆرانی یەکێتیی نیشتمانیی کوردستان ڕایگەیاند: دەرەنگانێکی شەو سێ هەڤاڵمان کە یەکێکیان (شەماڵ شەهید مەلا کوردستانی)ە کە ساڵی 1991 لەکاتی ئازادکردنی شاری هەولێر شەهید بووەو یەکێکی تریشیان (کاروخ بەکر سەرکانی) کە پێشمەرگەیە لەگەڵ هەڤاڵێکی ترمان لەلایەن ئاسایشی سۆران بەهاوکاری ئاسایشی قەسرێ کە سەر بەهەولێرن دەستگیرکراون. وتیشی: دەستگیرکردنی ئەو هەڤالانەمان بەڕێ بڕیاری دادگا بووەو ئاسایشی پارتی بەتۆمەتی دروستکراو هەڵیکوتاوەتە سەریان و دەستگیرکردون، بۆیە وەک مەڵبەندی سۆران پەیوەندیمان بەئاسایشی سۆرانی پارتییەوە کردوە.[4]
- لە ڕاگەیەندراوێکدا بەڕێوەبەرایەتی ئاسایشی سۆران دەڵێت، کە سێ هاوڵاتی دۆڵی باڵەیانی سەر شارەدێی قەسرێ بەهۆی شکانی قەدەغەی هاتووچۆ و گواستنەوەی خەڵک بە قاچاغ دەستگیرکران، بەڵام لەلایەن هەندێک کەسەوە لێکدانەوەی دیکەی بۆ کراوە.[6]
- ئەنجومەنی گەلی دیموکراتیکی مەخموور لە لێدوانێکی ڕۆژنامەنووسیدا بە هۆی زیادبوونی مەترسی بڵاوبوونەوەی ڤایرۆسی کۆرۆنا بۆ سەر پەنابەرانی کەمپەکە، بانگەوازیەکی ئاڕاستەی ڕێکخراوە نێودەوڵەتیەکان کرد و داوای هاوکاری پزیشکی کرد.[1]
- یەکێتیی نیشتمانیی کوردستان کۆمەڵێک پێداویستیی پزیشکی کە پیکهاتبوون لە دەرمانی پاککەرەوە و پاکژکەرەوە گەیاندە شارۆچکەی خورماتوو بۆ بنکەی تەندروستی ڕزگاری.[4]
- بەنزینخانەی شیمال کە بەنزینخانەیەکی گەورەیە لە هەولێر لەسەر ڕێگای پیرمام بەرامبەر زین سیتی گرێدەگرێت و بەهۆیەوە ئاگرێکی گەورە دەکەوێتەوە.[4]
- نازم عەبدوڵڵا جاف، جێگری سەرۆکی کۆمەڵەی کێڵگە پەلەوەرییەکان ڕایگەیاند، بەهۆی بڵاوبوونەوەی ڤایرۆسی کۆرۆرنا لەماوەی ئەم مانگەدا لەت هەواوی هەرێمی کوردستان ئەو زیانانەی بەر کەرتی پەلەوەر کەوتووە دەگاتە پێنج ملیار دینار.[4]
دەرەوەی کوردستان
- بەرپرسێکی کۆماری ئیسلامی ئێران ڕایگەیاند، گەشت و هاتوچۆی نێوان شارەکانی ئێران قەدەغە کرا.[5]
- ژمارەی ئەو کەسانەی لە تورکیا بەهۆی ڤایرۆسی کۆرۆنا (Covîd-19)ەوە گیانیان لە دەستداوە گەیشتە 59 کەس و هەروەها 2 هەزار و 433 کەسیشی تووشی ڤایرۆسی کۆرۆنا بوون.[1]
- - ئەنجوومەنی وەزیرانی عێراق قەدەغەی هاتووچۆی تاوەکو 11-04-2020 درێژکردەوە.[3]
- مەلا کرێکار بە تۆمەتی تیرۆر لەلایەن نەرویجەوە ڕەوانەی ئیتالیا کرا.[3]

تایبەتمەندییەکانی بابەت

پارت / لایەن: پارتی دیموکراتی گەلان - هەدەپە
پارت / لایەن: پارتی دیموکراتی کوردستان
پارت / لایەن: یەکێتیی نیشتمانیی کوردستان

شار و شارۆچکەکان: ئامەد
شار و شارۆچکەکان: پیرمام
شار و شارۆچکەکان: خورماتوو
شار و شارۆچکەکان: سۆران
شار و شارۆچکەکان: مەخموور
شار و شارۆچکەکان: هەولێر
شار و شارۆچکەکان: کەرکووک
ولّات: باشووری کوردستان
ولّات: باکووری کوردستان
ولّات: ئیتالیا
ولّات: ئێران
ولّات: ئێراق
ولّات: تورکیا
ولّات: نەرویژ
QR Code:

سەرچاوەکان
[1] ماڵپەڕ | کوردیی ناوەڕاست | ماڵپەری ئەی ئێن ئێف نیوز - 2020-03-26
[2] ماڵپەڕ | کوردیی ناوەڕاست | ماڵپەری رووداو - 2020-03-26
[3] دیارینەکراو | کوردیی ناوەڕاست | تەواوی کەناڵەکانی راگەیاندن
[4] ماڵپەڕ | کوردیی ناوەڕاست | ماڵپەری پوک میدیا - 2020-03-26
[5] ماڵپەڕ | کوردیی ناوەڕاست | ماڵپەری کوردستان 24 - 2020-03-26
[6] ماڵپەڕ | کوردیی ناوەڕاست | ماڵپەری رۆژنیوز - 2020-03-26
کاتی تۆمارکردن: 2020-02-01
ناوی تۆمارکار: هاوڕێ باخەوان

بابەت: 78

2020-03-27



باکووری کوردستان
- لە گوندی کۆزان سەر بە شارۆچکەی سوور لە ئامەد، گوتاربێژی مزگەوتی گوندەکە لەڕێگەی بڵندگۆوە بە زمانی کوردی هۆشداری دەدات و ڕێنمایی هاونیشتمانیانی نیشتەجێی گوندەکە دەکات کە چۆن خۆیان بپارێزن لە کۆرۆنا.[1]
- گۆڕستانی حەسەن بەگی ئێزدی کە مێژووەکەی بۆ 300 ساڵ دەگەڕێتەوە و لە گەڕەکی مەزرە مهۆکی هەڕێمی باگۆکی ناوچەی نسێبینی مێردینە و ناوچەیەکە کە ئێدیانی لێدەژین، وێرانکرا. بەردی گۆڕستانەکە و کێڵی قەبری ئەو کەسانەی کە کۆچی دوایيان کردووە شکێنران و هەندێک لە سمبوڵی ئێزدیانیان پارچە کرد. لەناو سمبوڵی ئێزدیاندا کە شکێنران و پارچە پارچە کران سمبوڵی پیرۆزی وەک خۆر و مەلەک تاووسیش هەبووە.[5]
ڕۆژهەڵاتی کوردستان
- هاتووچۆ لە نێوان شار و پارێزگاکانی ڕۆژهەڵاتی کوردستان قەدەغەکرا و هێزە ئەمنییەکان کۆنترۆڵی ڕێگەی نیوان شارەکان دەکەن، هەرکەسیش پابەند نەبێت سزا دەدرێت.[1]
- یەکێک لە دەروێشەکانی تەریقەتی جەلیلییەی نێعمەتوڵڵایی گۆنابادی بە ناوی مەجید موورادی کوڕی موراد، لە زیندانی ناوەندیی ئیلام بە بارمتەی 100 ملیۆن تمەنی ئازاد کرا.[4]
- هاوولاتییەکی کورد بە ناوی ئیسماعیل مەنسووری خەڵکی کرماشان، لەلایەن دادگای ئینقلابی ئەو شارەوە بە سێ مانگ زیندان مەحکووم کرا. دادگای ئینقلابی کرماشان، ئەو هاوولاتییە کوردەی بە هاوکاری لەگەڵ یەکێک لە حیزبە کوردییەکانی ئۆپۆزسیۆنی حکوومەتی ئێران تۆمەتبار کردووە.[4]
- گروپێک لە زیندانیانی زیندانی شاری سەقز دەستیان بە ڕاپەڕین کرد و لە زیندان هەڵهاتن.[5]
باشووری کوردستان
- لە شەوی ڕابردووەوە تاوەکو سەرلەبەیانی ئەمڕۆ تۆپخانەکانی سوپای تورکیا چەند گوند و بەرزاییەکی دەڤەری برادۆست لە سنوری شارۆچکەی سیدەکانی سەر بە شارۆچکەی سۆران تۆپباران دەکەن.[1]
- کۆمەڵێک خۆبەخش لەسنوری پارێزگای سلێمانی لەگەڵ ڕێکخراوی کۆیر، هاوکار لەگەڵ تیمە تەندروستیەکانی سنوری شاری سلێمانی ئەرکی ڕشتن و پاککردنەوەی شەقام و شوێنە گشتیەکانی سلێمانی دەکەن لە پێناو پاراستنی تەندروستی هاوڵاتیانی شاری سلێمانی.[2]
- ئەنجامی 5 پشکنینی تری تایبەت بەڤایرۆسی کۆرۆنا لە سنوری ڕاپەڕین نێگەتیف دەرچوون.[2]
- وەزارەتی تەندروستیی حکومەتی هەرێمی کوردستان ڕایگەیاند، دوو تووشبووی دیکە لە هەرێمی کوردستان تۆمارکراون، یەکێکیان لە هەولێر و ئەوی دیکەیان لە هەڵەبجەیە.[1]
- حاڵەتێکی دیکەی توشبوون بە کۆرۆنا لە کەرکووک تۆمارکرا کە ژنێکی تەمەن 47 ساڵە و هاوسەری توشبووەکەی دوێنێیە.[2]
- بەهۆی بارودۆخی ئەمنی و بڵاوبوونەوەی ڤایرۆسی کۆرۆنا، وەزارەتی دەرەوەی ئەمریکا کارمەندەکانی لە باڵیۆزخانەکەی لە بەغدا و کۆنسوڵخانەکەی لە هەولێر دەکشێنێتەوە.[1]
- بەڕێوەبەرایەتی گشتی تەندروستی سلێمانی و زانکۆی سلێمانی بە هاوکاری دەزگای مرۆیی مام هەوڵەکانیان بۆ ڕوبەڕووبوونەوەی ڤایرۆسی کۆرۆنا چڕکردوەتەوە و بۆ یەکەمجاریش لەسەر ئاستی هەرێم، زانکۆی سلێمانی ماددەی ڤیتی ئیم-ی بەرهەمهێنا.[2]
- قایمقامیەتی شارۆچکەی چەمچەماڵ بڵاویکردەوە، ئەو دوو منداڵەی لەشارەدێی تەکیە کە توشی ڤایرۆسی کۆرۆنا بوون، لە

ئێستادا چاک بوونەتەوە و نەخۆشخانەیان بە جێهێشت.[3]
- دوانیوەڕۆی ئەمڕۆ، لە شارۆچکەی کفری سەر بە ئیدارەی گەرمیان، لەلایەن هێزە ئەمنیەکانەوە، ڕۆژنامەنووس هەرێم جاف، پەیامنێری 24 k دەستگیرکرا. لەسەر هۆکاری دەستگیرکردنەکەی ڕۆژنامەنووس هەرێم جاف، بۆ ڕۆژنیوز وتی: هۆکاری دەستگیرکردنەکەم، تەنها ئەو پۆستەیە کە شەوی ڕابردوو لە فیسبوک بڵاومکردەوە، لەسەر چۆنیەتی مامەڵەکردنی هێزە ئەمنیەکان لەکاتی زانیاری وەرگرتن لەسەر بوونی حاڵەتێکی گوماناوی کۆرۆنا. هەروەها، باسی لەوەشکرد، بەپێی وتەی هێزە ئەمنیەکانی کفری کە پێیبان ڕاگەیاندووم، دەستگیرکردنەکەم بەفەرمانی دادوەرە.[6]
دەرەوەی کوردستان
- وەزیری تەندروستیی تورکیا ئاشکرای کرد، کە دوێنێ 16 کەسی دیکە بەهۆی ڤایرۆسی کۆرۆناوە گیانیان لەدەستداوە.[3]
- لە ئێران 144 حاڵەتی نوێی گیان لەدەستدان و 2 هەزار و 929 حاڵەتی تووشبوو بە کۆرۆنا لە ماوەی تەنیا 24 کاتژمێری ڕابردوودا تۆمار کران.[3]
- کەیۆ کوڕی شاعیری بەناوبانگی کورد جگەرخوین لە تەمەنی 84 ساڵیدا لە سوید بەهۆی نەخۆشیی کۆرۆناوە کۆچی دوایی کرد.[2]
- ڕێکخراوی نێودەوڵەتی سی پی جەی، ڕاپۆرتێک لەبارەی ئازاردان و ڕفاندنی ڕۆژنامەنووس عەدنان ڕەشیدی بڵاو دەکاتەوە و داواکات بەرپرسانی هەرێم لێپرسینەوە لە ئەنجامدەرانی کارەکە بکەن.[6]

تایبەتمەندییەکانی بابەت

شار و شارۆچکەکان: ئامەد
شار و شارۆچکەکان: ئیلام
شار و شارۆچکەکان: چەمچەماڵ
شار و شارۆچکەکان: سلێمانی
شار و شارۆچکەکان: سیدەکان
شار و شارۆچکەکان: سەقز
شار و شارۆچکەکان: هەولێر
شار و شارۆچکەکان: هەڵەبجە
شار و شارۆچکەکان: ڕانیە (ڕاپەڕین)
شار و شارۆچکەکان: کرماشان
شار و شارۆچکەکان: کفری
شار و شارۆچکەکان: کەرکووک
شار و شارۆچکەکان: کەلار (گەرمیان)
وڵات: باشووری کوردستان
وڵات: باکووری کوردستان
وڵات: ڕۆژهەڵاتی کوردستان
وڵات: ئێران
وڵات: ئەمریکا، ویلایەتە یەکگرتووەکان
وڵات: تورکیا
وڵات: سوید
QR Code:

سەرچاوەکان
[1] ماڵپەڕ | کوردیی ناوەڕاست | ماڵپەری ڕووداو - 27-03-2020
[2] ماڵپەڕ | کوردیی ناوەڕاست | ماڵپەری پۆک میدیا - 27-03-2020
[3] ماڵپەڕ | کوردیی ناوەڕاست | ماڵپەری کوردستان 24 - 27-03-2020

[4] ماڵپەڕ | کوردیی ناوەڕاست | ماڵپەری کوردپا - 2020-03-27
[5] ماڵپەڕ | کوردیی ناوەڕاست | ماڵپەری ئەی ئێن ئێف نیوز - 2020-03-27
[6] ماڵپەڕ | کوردیی ناوەڕاست | ماڵپەری رۆژنیوز - 2020-03-27
کاتی تۆمارکردن: 2020-02-01
ناوی تۆمارکار: هاوڕێ باخەوان

بابەت: 79

2020-03-28



رۆژهەڵاتی کوردستان
- لە ئەنجامی شۆڕش لە زیندانی سەقز و هەڵهاتنی نزیکەی 80 زیندانی، فەزای ئەو شارە بە تووندی میلیتاریزە کراوە و هێزە ئینتزامی و گاردی تایبەت بۆ دەسبەسەرکردنی زیندانییانی هەڵاتوو لە ناو شاردا بڵاویان پێکراوە. هێزە ئینتزامییەکان لە ئاستی شاری سەقز رێگایکانی هاتوچۆی سەقز - بانە و سەقز - مەریوان، خاڵی پشکنینیان داوە.[3]
- جێگری فەرماندەی پۆلیسی پارێزگای سنە دەڵێت، پێنج کەس لەو زیندانیانەیان دەستگیرکردوونەتەوە کە ڕۆژی ڕابردوو لە زیندانی سەقز هەڵاتبوون و کەسێکیش خۆی ڕادەستکردووەتەوە.[1]
- فەرماندەی سوپای پاسدارانی پارێزگای سنە ڕایگەیاند: هۆکاری هەڵهاتنی زیندانیان لە زیندانی شاری سەقز، ترس لە کۆرۆنا بووە.[5]
- بەڕێوەبەری تەندروستی مەهاباد ڕایگەیاند، لە 24 کاژێری ڕابردوو تووشبوویەکی کۆرۆنا لەو شارە گیانی لەدەستداوە و بەو پێیە ژمارەکە گەیشتووەتە سێ کەس.[1]
- هاوولاتییەکی کورد بە ناوی شاکر بێهروزی خەڵکی دزەی مەرگەوەڕ لەلایەن لقی 2ی دادگای ئینقلابی شاری ورمێ بە سەرۆکایەتی دادوەر شێخلوو، بە 5 ساڵ زیندانی تەعزیری مەحکووم کرا. لقی 2ی دادگای ئینقلابی ورمێ، ئەو حوکمەی بە تۆمەتی ئەندامبوون لە یەکێک لە حیزبە کوردییەکانی ئۆپۆزسیونی حکوومەتی ئێران بە سەر ئەو هاوولاتییە کوردەدا، سەپاندووە.[3]
باشووری کوردستان
- وەزارەتی تەندروستیی حکومەتی هەرێمی کوردستان ڕایگەیاند، ژمارەی تووشبوون بە کۆرۆنا لە هەرێمی کوردستان گەیشتووەتە 122 تووشبوو، لەو ژمارەیەش 51 کەس چاکبوونەتەوە و 2 کەسیش گیانیان لەدەستداوە.[4]
- لە دەربەندیخان 18 کەس تووشی کۆرۆنا بوون و سێ کەسیان چاکبوونەتەوە. جیاواز لە شارەکانی دیکەی هەرێمی

کوردستان دانیشتووانی ئەو شارۆچکەیە زۆر باش پابەندی قەدەغەی هاتووچۆن، بۆیە کەمترین هێز و بازگەی تێدا دانراوە.[1]
- لە چوارچێوەی هەڵمەتی بەرەنگاربوونەوەی ڤایرۆسی کۆرۆنا و بەهۆی دابەشکردنی مووچەوە، تەندروستی سلێمانی ڕێکاری تایبەت دەگرێتەبەر و بانک و فەرمانگە حکومییەکان دەرمانرێژ دەکات.[2]
- دوای ئەوەی 23ی مانگ قەدەغەی هاتوچۆ لە شاری کەرکووک درێژکرایەوە تا 28ی ئادار، ئەمرۆش ئەندامانی شانەی قەیرانەکان لە شاری کەرکووک بۆ ڕووبەروبوونەوەی نەخۆشی ڤایرۆسی کۆرۆنا لە پارێزگای شارەکە کۆبوونەوە، پاش کۆبوونەوەکە ئەم شەو بەیاننامەیەکیان بڵاوکردەوە کە تیدا قەدەغەی هاتووچۆ لە شاری کەرکووک درێژکرایەوە بۆ 11ی نیسانی مانگی داهاتوو.[6]
- لە بەیاننامەیەکدا گوتەبێژی حکومەتی هەرێمی کوردستان بڕیار درێژکردنەوەی ماوەی پشووی دەوامی فەرمی لە فەرمانگەکانی هەرێمی کوردستان تا 16ی مانگی داهاتوو ڕاگەیاند.[4]
- حکومەتی هەرێم بە هاوکاریی عێراق، ئاسانکاریی بۆ گەڕاندنەوەی ئەو خوێندکارانەی هەرێمی کوردستان دەکات، کە لە دەرەوە دەخوێنن و بەهۆی کۆرۆناوە خوێندنیان ڕاگیراوە، داواشیان لێدەکات، لە نوێنەرایەتییەکانی حکومەتی هەرێم یان لە باڵیۆزخانەکانی عێراق، ناوی خۆیان تۆمار بکەن.[7]
- لە گوندی کەڵەکینی شارۆچکەی خەلیفان لەسەر کێشەی کۆمەڵایەتی برایەک، براکەی خۆیی کوشت. کێشەی دووبراکە ئەوەبووە کە کامیان دەبێتە جێگرەوەی باوکیان.[4]
- لەسەر کێشەی زەوی و زار شەڕ لەنێوان دوو بنەماڵەی گوندی سوریا لە شارۆچکەی باتێلی شارۆچکەی سێمێل دروستدەبێت، بەڕێوەبەری شارۆچکەکەش دەڵێت، کەسێک کوژراوە و دوو کەسی دیکەش بریندارببوون.[1]

دەرەوەی کوردستان
- لە نوێترین ئاماری بڵاوکراوە لەسەر بڵاوبونەوەی ڤایرۆسی کۆرۆنا توشبوانی گەیشتە 597 هەزار و 458 کەس و ئەو کەسانەش کە گیانیان لەدەستداوە 27 هەزار و 370 کەسن.[2]
- کۆی گشتیی تووشبووان بە ڤایرۆسی کۆرۆنا لە عێراق 458 تووشبووە و 40 کەس گیانیان لەدەستداوە، هەروەها 122 کەسیش چاکبوونەتەوە.[4]

تایبەتمەندییەکانی بابەت

شار و شارۆچکەکان: بانە
شار و شارۆچکەکان: دەربەندیخان
شار و شارۆچکەکان: سلێمانی
شار و شارۆچکەکان: سنە
شار و شارۆچکەکان: سەقز
شار و شارۆچکەکان: مەریوان
شار و شارۆچکەکان: مەهاباد
شار و شارۆچکەکان: ورمێ
شار و شارۆچکەکان: کەرکووک
وڵات: باشووری کوردستان
وڵات: ڕۆژهەڵاتی کوردستان
وڵات: ئێران
وڵات: ئێراق
QR Code:

سەرچاوەکان
[1] ماڵپەڕ | کوردیی ناوەڕاست | ماڵپەری ڕووداو - 28-03-2020
[2] ماڵپەڕ | کوردیی ناوەڕاست | ماڵپەری پوک میدیا - 28-03-2020
[3] ماڵپەڕ | کوردیی ناوەڕاست | ماڵپەری کوردپا - 28-03-2020
[4] دیارینەکراو | کوردیی ناوەڕاست | تەواوی کەنالەکانی ڕاگەیاندن

[5] مالپەڕ | کوردیی ناوەڕاست | مالپەری رۆژنیوز - 2020-03-28
[6] مالپەڕ | کوردیی ناوەڕاست | مالپەری ئەی ئێن ئێف نیوز - 2020-03-28
[7] مالپەڕ | کوردیی ناوەڕاست | مالپەری کوردستان 24 - 2020-03-28
کاتی تۆمارکردن: 2020-02-01
ناوی تۆمارکار: هاوڕێ باخەوان

بابەت: 80

2020-03-29

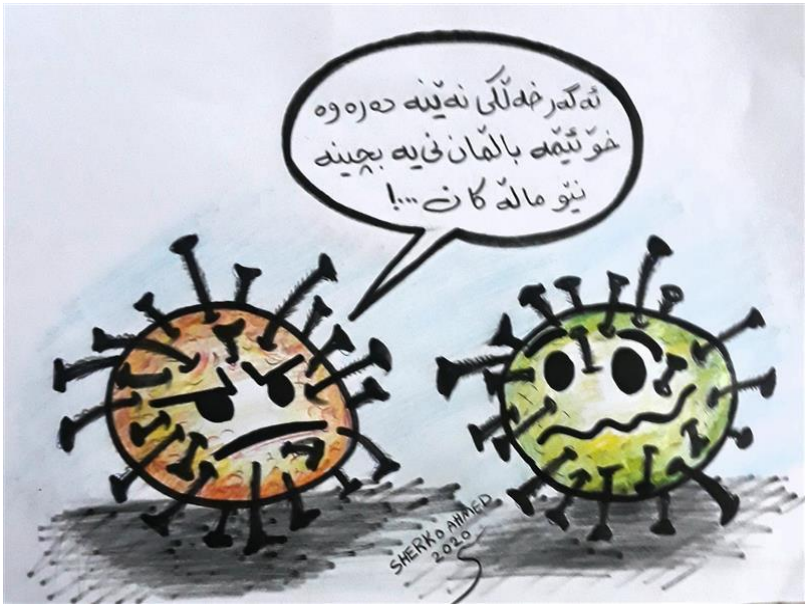

باکووری کوردستان
- لە گوندی ڕچکی مزگری دێرسم کە 64 کەسی تێدا دەژین، دوو حاڵەتی ڤایرۆسی کۆرۆنا تۆمارکران و گوندەکە بە تەواوی کەرەنتینەکرا. هەردوو کەسەکە لە ئەستەنبوڵەوە گەڕاونەتەوە.[1]
- بە هۆی ئەو شەپۆلی بارانبارینەی ناوچەکەی گرتووەتەوە، بە تایبەت لە گرکی لەگ لافاوێکی بەهێز دروست بوو و بووە هۆی ڕووخانی پردی گوندی کێشکێی نێوان گرکێ لەگ و ناوچەی ئالیا.[1]
ڕۆژهەڵاتی کوردستان
- ڕێکخراوی دادوەریی هێزە چەکدارەکانی حکوومەتی ئێران، باسی لە دەسبەسەرکردنی 4 کەس لە مەئموورانی زیندانی شاری سەقز، بەهۆی هەڵاتنی 74 زیندانی لە زیندانی ئەو شارە کرد. بەڕێوەبەری ڕێکخراوی دادوەریی کوردستان، ڕایگەیاند: لەسەر بڕیاری سەرۆکی دەزگای دادوەری سەبارەت بە لێپرسینەوە لە تاوانبارانی زیندانی سەقز، دۆسیەیەک لە دادسەرای نیزامیی حەوزەی سەقز پێک هێنراوە و لەو پەیوەندییەدا، سەرەڕای بانگهێشتکردنی مەئموورانی زیندان، چوار مەئموورى زیندانی سەقز دەسبەسەر کراون.[7]
باشووری کوردستان
- وەزارەتی تەندروستی حکوومەتی هەرێمی کوردستان لە ڕاگەیەندراوێکدا ئاماژەی بەوە کرد، کە 3 حاڵەتی دیکەی توشبوون بە ڤایرۆسی کۆرۆنا لە هەولێر تۆمارکراوە.[2]
- ڕێکخراوی ڕێباز فاوندەیشن 1000 سەبەتە خۆراکی لە سنووری سۆران بەسەر خەڵکی کەمدەرامەت و هەژاری ناوچەکە دابەش کرد.[4]
- بەڕێوەبەرایەتی گشتی تەندروستی ڕاپەڕین، ئەو کەسانە ئاگادار دەکاتەوە کە لە سەرەتای ئەم مانگەوە لە وڵاتانی ئەوروپا گەڕاونەتەوە ناوچەکە، سەردانی سەنتەری کۆنترۆڵکردن و چارەسەرکردنی نەخۆشیە گوازراوەکانی ڕانیە بکەن.[5]
- بەڕێوەبەرایەتی گشتی تەندروستی هەولێر ڕایگەیاند، 2 تووشبووی دیکەی کۆرۆنا لە شاری هەولێر بە تەواوەتی چاکبوونەوە.[5]
- هێزەکانی ئەمەریکا لە سەربازگەی (کەی 1)ی کەرکووک دەکشێنەوە.[2]
ڕۆژئاوای کوردستان
- دەولەوتی داگیرکەری تورک و چەتەکانی بە تۆپ هەر یەک لە گوندەکانی شوارخا و ئیرشادیەی سەر بە ناوچەی شەرای

عەفرین تۆپباران دەکەن.[1]
دەرەوەی کوردستان
- بێریڤان ئارال، خانمە گۆرانیبێژی باکووری کوردستان، ماوەی دوو هەفتەیە لە فەرەنسا تووشی ڤایرۆسی کۆرۆنا بووە و لە ماڵەوە کەرەنتین کراوە.[3]
- وەزارەتی تەندروستیی ئێران ڕایگەیاند: لە 24 کاتژمێری ڕابردوودا، دوو هەزار و 901 کەسی دیکە تووشی ڤایرۆسی کۆرۆنابوون، 123 کەسیش گیانیانلەدەستداوە.[6]

تایبەتمەندییەکانی بابەت

شار و شارۆچکەکان: دێرسیم
شار و شارۆچکەکان: سۆران
شار و شارۆچکەکان: سەقز
شار و شارۆچکەکان: عەفرین
شار و شارۆچکەکان: هەولێر
شار و شارۆچکەکان: ڕانیە (ڕاپەڕین)
شار و شارۆچکەکان: کەرکووک
ولات: باشووری کوردستان
ولات: باکووری کوردستان
ولات: ڕۆژاوای کوردستان
ولات: ڕۆژهەڵاتی کوردستان
ولات: ئێران
ولات: ئەمریکا، ویلایەتە یەکگرتووەکان
ولات: تورکیا
ولات: فرەنسا
ولات: یەکێتیی سۆڤیەتی پێشوو و ڕووسیا
QR Code:

سەرچاوەکان
[1] ماڵپەڕ | کوردیی ناوەڕاست | ماڵپەڕی ئەی ئێن ئێف نیوز - 2020-03-29
[2] دیارینەکراو | کوردیی ناوەڕاست | تەواوی کەناڵەکانی ڕاگەیاندن
[3] ماڵپەڕ | کوردیی ناوەڕاست | ماڵپەڕی ڕووداو - 2020-03-29
[4] ماڵپەڕ | کوردیی ناوەڕاست | ماڵپەڕی پۆک میدیا - 2020-03-29
[5] ماڵپەڕ | کوردیی ناوەڕاست | ماڵپەڕی کوردستان 24 - 2020-03-29
[6] ماڵپەڕ | کوردیی ناوەڕاست | ماڵپەڕی ڕۆژنیوز - 2020-03-29
[7] ماڵپەڕ | کوردیی ناوەڕاست | ماڵپەڕی کوردپا - 2020-03-29

کاتی تۆمارکردن: 2020-02-01
ناوی تۆمارکار: هاوڕێ باخەوان

بابەت: 81

2020-03-30



باکووری کوردستان
- لقی ئامەدی کۆمەڵەی مافی مرۆڤ لەبارەی دۆخی زیندانەکانەوە سەردانی زیندانی ژنان و پیێ (D) ئامەد کرد و دواتر ئەنجامی سەردانەکەی بە ڕاگەیەنراوێک بڵاوکردەوە. لە ڕاگەیەنراوەکەدا باسی ئەوەکرا، لە زیندانەکاندا لەدژی پەتای ڤایرۆسی کۆرۆنا ڕێوشوێنی پێویست نەگیراوەتەبەر.[1]
ڕۆژهەڵاتی کوردستان
- بەهۆی بەرزبوونەوەی ژمارەی تووشبووان بە ڤایرۆسی کۆرۆنا لە پارێزگای ورمێ دۆخی نائاسایی ڕاگەیاندرا. بەگوێرەی دواین ئاماری زانکۆی پزیشکی، لە پارێزگاکانی ڕۆژهەڵاتی کوردستان ژمارەی توشبوون بە ڤایرۆسی کۆرۆنا گەیشتووەتە 2 هەزار و 186 کەس. لە پێنج پارێزگاکەی ڕۆژهەڵات تاکوو ئێستا 203 کەس بە هۆی کۆرۆناوە گیانیان لەدەستداوە. زۆرترین ژمارەری توشبوونیش لە پارێزگای لوڕستانە، کە تاکوو ئێستا 680 کەس تۆمار کراوە.[5]
- ڕێژەی مردن بەهۆی نەخۆشیی کۆرۆناوە لە پارێزگای سنە لە 12.62٪ی تێپەڕاندووە، ئەوەش نزیکەی دوو هێندەی ئەو ڕێژەیەیە کە لەسەر ئاستی ئەو وڵاتە تۆمار کراوە کە تەنها 6.8٪ ڕێژەکەیە.[6]
- بەرپرسانی زیندانی ورمێ لە ترسی ناڕەزایەتیی بەندکراوان، ڕێوشوێنی توندی ئەمنیینا بەرانبەر بە بەندکراوان گرتووەتە پێش.[7]
باشووری کوردستان
- کرمانج عیزەت قایمقامی سۆران ڕایگەیاند: کە شارۆچکەی خەلیفان بەهۆی ڤایرۆسی کۆرۆناوە کەرەنتین کرا.
ڕاشیگەیاندووە کە کەرەنتینەکە تەنها ناوەندی خەلیفان دەگرێتەوە. باس لەوەشدەکرێت کە لە و شارۆچکەیە 5 کەس تووشی ڤایرۆسی کۆرۆنا بوون.[4]
- تەڤگەری ئازادیی کۆمەڵگەی کوردستان لە ڕێگای کەمپەینێکەوە هاوکاریی دەگەیەنێتە خەڵکی هەژار و کەمدەرامەت و تا ئێستاش نزیکەی 50 ماڵ سوودمەندبوون لەو هاوکارییانە.[1]
- لە خانەقین نەخۆشخانەیەکی 30 تەختی لەسەر ئەرکی سەرمایەدارانی شارەکە بۆ تووشبووانی کۆرۆنا دروستدەکرێت. تاوەکو ئێستا 20٪ی کارەکانی تەواو بووە، بڕیارە لە ماوەی دوو مانگ تەواو بکرێت. [3]
- وەزارەتی تەندروستی هەرێم بانگەوازێکی بڵاوکردەوەو ڕایگەیاند: دوابەدوای بانگەوازی پێشوومان، ئاگاداری ئەو هاوولاتیانە دەکەینەوە کەوا پێشتر گەشتی دەرەوەی وڵاتیان کردوە لە 15-2 تاوەکو ئێستا جگە لەوانەی کەرەنتین کراون یان پشکنینیان بۆ کراوە بەزووترین کات و بەپەلە پەیوەندی بە هێڵی گەرم ژمارە 122 یان سەنتەرەکانی کۆرۆنا بکەن بۆ پشکنینی تاقیگەیی.[4]
- د. یاد نەقشبەندی وتەبێژی بەڕێوبەرایەتی گشتی تەندروستی سلێمانی ڕاگەیەنراوێکی بڵاوکردەوە و تیایدا دەڵێت: ئەگەر مەردیت و دڵنیایت لە قسەکانت (شاسوار عەبدولواحید) خۆت و خێزانەکەت بێ هیچ خۆپارێزیەک وەرە سەردانێکی نەخۆشخانەکەی سەرچنار بکە و تەوقەیەک لەگەڵ نەخۆشەکان بکەو یەکی گوڵێکیان بەرێ بۆ ئەوەی بزانین کۆرۆنا هەیە یان نا.[4]
- 300 قوتابی کورد لەسەر فەرمانی سەرۆکی حکوومەتی هەرێمی کوردستان کە بەهۆی وەستانی گەشتی ئاسمانی و ڕێکارەکانی ڕووبەڕووبوونەوەی کۆرۆنا لە لە قوبرس گیریان خواردبوو، لە ڕێگەی فڕۆکەخانەی نێودەوڵەتی هەولێرەوە گەڕێندرانەوە هەرێمی کوردستان.[5]
- پۆلیسی سلێمانی ڕایدەگەیێنێت، مەفرەزەکانی بەشی پۆلیسی قەرەداغ تۆمەتبارێکیان دەستگیرکرد کە تەقەی لە باوکی کردبوو

و هەڵاتبوو. ئەمە یەکەم ڕووداوە کە لە ڕۆژی قەدەغەی هاتووچۆوە تۆمارەدەکرێت.[3]
- لەم ساڵدا تا ئەمڕۆ تەنها چوار مەتر و نیو ئاستی ئاوی دەریاچەی دوکان بەرزبۆتەوە و نۆ مەتر و چل سانتیم لە ساڵی پار کەمترە.[4]
ڕۆژئاوای کوردستان
- شەوی ڕابردوو، چەتەکانی داعش هەوڵیاندا لە زیندانی سینای گەڕەکی خوێرانی حەسەکە هەڵبێن. لەو زیندانەدا بە هەزاران داعشی ڕاگیراون. هێزەکانی ئەنتی تیرۆر و هێزەکانی هاوپەیمانی نێودەوڵەتی بە هاوکاری فڕۆکەکان، شوێنی ڕووداوەکەیان گەمارۆدا و قەسەدەش ڕایگەیاند کە هیچ داعشێک هەڵنەهاتووە.[1] هەندێک سەرچاوەی تر باس لە هەڵهاتنی ژمارەیەک تیرۆریستی داعش دەکەن.[2]
- دەوڵەتی داگیرکەری تورک و چەتەکانی هێرشیان کردە سەر گوندی هۆشانێی سەر بە عەین عیسا. شەرڤانان بەرپەرچی هێرشەکانیان دایەوە و ئۆتۆمبێلێک کە دۆشکەی لەسەربوو تێکشکێنرا. لە ئەنجامی پێکدادانەکاندا 2 چەتەش کوژران.[1]
دەرەوەی کوردستان
- کیانوش جەهانپوور، گوتەبێژی وەزارەتی تەندروستی ئێران ئاشکرای کرد، لە 24 کاتژمێری ڕابردوودا 117 کەسی دیکە بەهۆی کۆرۆنا لەئێران گیانیان لە دەستداوە و کۆی ژمارەی ئەو کەسانەی تائێستا بەو هۆیەوە گیانیان لەدەستداوە بۆ 2 هەزار و 757 کەس بەرزبوویەوە.[1]
- بەو جۆرەش ژمارەی گیانلەدەستدان لە تورکیا بەهۆی ڤایرۆسی کۆرۆنای نوێوە گەیشتە 168 کەس و ژمارەی تووشبووانی تۆمارکراویش بۆ 10 هەزار و 827 کەس بەرزبووەوە.[3]
- بەگوێرەی ئاژانسی بۆنّد میدیای تورکی، لە ئەگەری زیاتر بڵاوبوونەوەی ڤایرۆسی کۆرۆنا، پێشبینی دەکرێت بێکاری لە تورکیا بگاتە 11 ملیۆن کەس. سەبارەت بە بەهای دۆلاری بەرامبەر بە لیرەی تورکی بەردەوام لە بەرزبوونەوەدایە. پێشبینی دەکرێت تا مانگی داهاتوو هەر دۆلارێکی ئەمەریکی 8 قوروش زیاد ببێتە سەر ئەو ئاستەی کە ئێستا هەیەتی و هەروەها یەدەگی نەختینەی بیانی لە تورکیا 7 ملیار دۆلار لەدەستدەدات. هاوکات لە ئەگەری ڕوودانی کەمترین کاریگەری لەسەر ئابووری تورکیا بەهۆی کۆرۆناوە، ئەوە کەرتی کشتوکاڵ بەتێکڕای خاڵێک، کەرتی پیشەسازی بە 5 خاڵ و بیناسازی 2.5 خاڵ، کەرتی خزمەتگوزاری بە 7 خاڵ، دابەزیون.[5]

تایبەتمەندییەکانی بابەت

پارت / لایەن: تەڤگەری ئازادیی کۆمەڵگەی کوردستان
پارت / لایەن: دەوڵەتی ئیسلامی - داعش
پارت / لایەن: هێزەکانی سوریای دیموکرات - هـ. س. د
شار و شارۆچکەکان: ئامەد
شار و شارۆچکەکان: حەسەکە
شار و شارۆچکەکان: خانەقین
شار و شارۆچکەکان: دوکان
شار و شارۆچکەکان: سلێمانی
شار و شارۆچکەکان: سنە
شار و شارۆچکەکان: سۆران
شار و شارۆچکەکان: قەرەداغ
شار و شارۆچکەکان: لوڕستان
شار و شارۆچکەکان: هەولێر
شار و شارۆچکەکان: ورمێ
وڵات: باشووری کوردستان
وڵات: باکووری کوردستان
وڵات: ڕۆژاوای کوردستان
وڵات: ڕۆژهەڵاتی کوردستان
وڵات: ئێران
وڵات: تورکیا

ولّات: قوبروس

QR Code:

سەرچاوەکان
[1] مالّپەڕ | کوردیی ناوەڕاست | مالّپەڕی ئەی ئێن ئێف نیوز - 2020-03-30
[2] دیارینەکراو | کوردیی ناوەڕاست | تەواوی کەناڵەکانی ڕاگەیاندن
[3] مالّپەڕ | کوردیی ناوەڕاست | مالّپەڕی ڕووداو - 2020-03-30
[4] مالّپەڕ | کوردیی ناوەڕاست | مالّپەڕی پۆک میدیا - 2020-03-30
[5] مالّپەڕ | کوردیی ناوەڕاست | مالّپەڕی کوردستان 24 - 2020-03-30
[6] مالّپەڕ | کوردیی ناوەڕاست | مالّپەڕی ڕۆژنیوز - 2020-03-30
[7] مالّپەڕ | کوردیی ناوەڕاست | مالّپەڕی کوردپا - 2020-03-30

کاتی تۆمارکردن: 2020-02-01

ناوی تۆمارکار: هاوڕێ باخەوان

بابەت: 82

2020-03-31



باکووری کوردستان
- نالان ئۆزئایدن هاوسەرۆکی شارەوانی شەمرەخ بە گومانی ڤایرۆسی کۆرۆنا کەرەنتینە کرا.[2]
- کاتژمێر 06:00ی بەرەبەیانی ئەمڕۆ، هێڵی گواستنەوەی نەوتی ئێران بۆ تورکیا لە سنووری گوربولاک لە بازیدی سەربە ئاگری، بە هۆکارێکی نادیار گڕی گرت. ڕاگەیاندنەکانی تورکیا بانگەشەی ئەوە دەکەن کە گڕگرتنی هێڵە نەوتەکە لە ئەنجامی تەقینەوەیەک ڕوویداوە و تیمەکانی ئاگر کوژێنەوە ڕەوانەی ناوچەکە کراون. هێشتا ئێران و تورکیا بەفەرمی لەسەر هۆکاری گڕگرتنی بۆرییە نەوتییەکە هیچ ڕوونکردنەوەیەکیان نەداوە.[6]

ڕۆژهەڵاتی کوردستان
- لە 24 کاژێردا 10 کەس لە پارێزگای سنە بە کۆرۆنا گیانیان لەدەستداوە.[3]
- ژمارەی تووشبووانی ڤایرۆسی کۆرۆنا لە ڕۆژهەڵاتی کوردستان 3 هەزاری کەسی تێپەڕاندووە، نزیکەی 250 کەسیش گیانیان لەدەستداوە.[5]

باشووری کوردستان
- وەزارەتی ناوخۆی هەرێم، قەدەغەی هاتوچۆی بۆ 10 ڕۆژی تر تا 2020-04-10 درێژکردەوە.[1]

- تۆپخانەکانی سوپای تورک تۆپبارانی گوندی دەراوی کرد لە دەڤەری برادۆست، بەهۆیەوە زیان بەر ڕێگای گوندەکە کەوت.[6]
- وەزارەتی تەندروستی حکومەتی هەرێمی کوردستان، ڕاگەیەندراوی ژمارە (33)ی تایبەت بە ئاماری تووشبووانی کۆرۆنا لە (24) کاتژمێری ڕابردوو بڵاوکردەوە و ڕایگەیاند، (12) حاڵەتی نوێی تووشبووی کۆرۆنا لە هەرێمی کوردستان تۆمار کراوون.[1]
- تەندروستی کەرکووک ڕایگەیاند کە حاڵەتێکی نوێی تووشبوون بە کۆرۆنا لە و شارە تۆمار کرا کە کچێکی تەمەن 20 ساڵە و گەشتی دەرەوەی نەکردووە.[4]
- لە شارەدێی خەلیفانی سەر بە شارۆچکەی سۆران، پشکنین بۆ 80 کەس کراوە، هیچ کام لەو کەسانە هەڵگری ڤایرۆسی کۆرۆنا نین.[5]
- فەرمانگەی پەیوەندییەکانی دەرەوەی حکومەتی هەرێمی کوردستان ڕایدەگەیێنێت، هاوکاریکردنی گەڕاندنەوەی هاونیشتمانییانی هەرێمی کوردستان لە دەرەوەی وڵات بە ئەرک و بەرپرسیارێتی خۆی دەزانێت و پێشینەی گەڕاندنەوە لە دەرەوە دەداتە ئەو کەسانەی ڕەوشیان لەڕووی یاسایی و دارایییەوە نالەبارە.[3]
- سەرۆکی حکومەتی هەرێم لەبارەی وەرگرتنی 250 ملیۆن دۆلار وەک شیرینی نەوت لە کۆمپانیای ڕۆسنەفت و هەروەها دەنگۆی دەستبەسەرداگرتنی ملیارێک دۆلاری هەرێم لە وڵاتی لوبنان دەڵێت، پێویستە داواکاری گشتی بەدواداچوون بۆ ئەم دەنگۆیانە بکات.[4]

ڕۆژئاوای کوردستان

- چەتەکانی دەوڵەتی تورک گوندەکانی منبجیان تۆپباران کرد و بە پێی زانیاریەکان ژمارەیەک هاوڵاتی مەدەنی بریندارببوون.[2]

دەرەوەی کوردستان

- دوو فڕۆکەی بێفرۆکەوانی تورکیا لە نزیک تەرابلوسی پایتەخت، لەلایەن سوپای نیشتمانی لیبیاوە خرانە خوارەوە.[5]

تایبەتمەندییەکانی بابەت

شار و شارۆچکەکان: ئاگری

شار و شارۆچکەکان: سنە

شار و شارۆچکەکان: سۆران

شار و شارۆچکەکان: منبج

شار و شارۆچکەکان: کەرکووک

وڵات: باشووری کوردستان

وڵات: باکووری کوردستان

وڵات: ڕۆژاوای کوردستان

وڵات: ڕۆژهەڵاتی کوردستان

وڵات: ئێران

وڵات: تورکیا

وڵات: لوبنان

وڵات: لیبیا

QR Code:

سەرچاوەکان

[1] دیارینەکراو | کوردیی ناوەڕاست | تەواوی کەنالەکانی ڕاگەیاندن
[2] ماڵپەڕ | کوردیی ناوەڕاست | ماڵپەری ئەی ئێن ئێف نیوز - 2020-03-31
[3] ماڵپەڕ | کوردیی ناوەڕاست | ماڵپەری ڕووداو - 2020-03-31
[4] ماڵپەڕ | کوردیی ناوەڕاست | ماڵپەری پوک میدیا - 2020-03-31
[5] ماڵپەڕ | کوردیی ناوەڕاست | ماڵپەری کوردستان 24 - 2020-03-31
[6] ماڵپەڕ | کوردیی ناوەڕاست | ماڵپەری ڕۆژنیوز - 2020-03-31

کاتی تۆمارکردن: 2020-03-31

ناوی تۆمارکار: هاوڕێ باخەوان

بابەت: 83

2020-04-01



باکووری کوردستان
- هەپەگە ڕایگەیاند: گەریلایەکیان بە ناوی سەما کۆچەر لەدژی سویای داگیرکەری تورک لە وێستگەیەکی بۆڕی گازی سروشتی لە نزیک دەروازەی گوربولاکی ئاگری چالاکی فیدایی ئەنجامداوە و 5 ئۆتۆمبێلی سەربازی تێکشکێنراون و زیاتر لە 30 سەربازی داگیرکەری تورکیش کوژراون.[1]

باشووری کوردستان
- وەزارەتی تەندروستی حکومەتی هەرێمی کوردستان ڕایگەیاند، لە بەردەوامی پشکنینەکان و گەڕان بەدوای گومانلێکراوان، شەش تووشبووی ڤایرۆسی کۆرۆنای نوێ COVID-19 لە شاری هەولێر دەستنیشانکران.[2]
- بۆ یەکەمجار لەمێژوویدا حکومەتی هەرێمی کوردستان کۆبوونەوەی ئەنجوومەنی وەزیرانی لە ڕێگەی ئۆنلاینەوە ئەنجامدا و لەکۆبوونەوەکەدا باسی دواپین پێشهاتە ئابووری و تەندروستییەکان لە هەرێمی کوردستان کراوە.[3]
- لێژنەی باڵای بەرەنگاربوونەوەی ڤایرۆسی کۆرۆنا لە سلێمانی و هێزە ئەمنییەکان مەراسیمێکی ڕێزلێنانیان بۆ پزیشکان و کارمەندانی تەندروستی ڕێکخست. لە مەراسیمەکەدا چەپکە گوڵی ڕێزو وەفا پێشکەش بەپزیشکان و کارمەندانی تەندروستی لە سلێمانی کرا بەرامبەر بە هەوڵ و ماندووبوونە بەردەوامەکانیان بۆ پاراستنی تەندروستی هاوواڵتیان.[4]
- پارێزگاری هەولێر ڕایدەگەیەنێت، کە لە دۆخێکی هەستیار و سەخت و مەترسیداردایە و تەنیا چارە مانەوەیە لە ماڵەکاندا.[2]
- تەرمی مریەم قازی محەمەد کچی پێشەوا قازی لە گۆڕستانی کەلاری کۆن بەخاک سپێردرا.[2]
- وەزارەتی ناوخۆی هەرێمی کوردستان فۆرمی گەڕاندنەوەی خێزانی بۆ ئەوکەسانە بڵاوکردەوە کە لە خێزانەکانیان دابڕاون و لە 72 کاژێردا دەتوانن بگەڕێنەوە ماڵەکانی خۆیان.[2]
- قایمقامی ناوەندی هەڵەبجە ڕایدەگەیەنێت، کۆمەڵێک کەس لە سنوورەکەیان پابەندی ڕێنماییەکانی خۆپارێزی لە ڤایرۆسی کۆرۆنا نابن، بۆ ئەم مەبەستە لەگەڵ دادگای شارەکە قسەیان کردووە کە هەرکەسێک پابەند نەبێت بدرێتە دادگا.[5]
- سەرکۆ ئازاد گەڵاڵی، پەرلەمانتاری فراکسیۆنی سەوز لە پەرلەمانی کوردستان زانیاری و بەڵگە لەسەر یەک ملیارەکەی لوبنان و 250 ملیۆن دۆلاری دەڵاڵەکەی کۆمپانیای ڕۆز نەوت ڕادەستی داواکاری گشتی دەکات.[4]

دەرەوەی کوردستان
- وەزارەتی تەندروستی عێراق ئاماژەی بەوەکرد، لە 24 کاتژمێردا، 65 حاڵەتی نوێ تۆمارکراوە، هەروەها چوار کەس گیانیانلەدەستداوە و 18 نەخۆشیش چاکبوونەتەوە. بەوەش 694 حاڵەتی تووشبوون بە ڤایرۆسی کۆرۆنا لە عێراق تۆمارکراون و 50 کەس گیانیان لەدەستداوە و 170 کەسیش چاکبوونەتەوە.[1]
- کەنالی فەرمی ئێران لەسەر زاری مەهدی جەمشیدی، بەرپرسی کۆمپانیای نەوتی ئێران بڵاوکردووەتەوە، بەهۆی هێرشێکی چەکداری بۆسەر هێڵی بۆڕی گواستنەوەی گاز لە ناوچەکە، هەناردەی گازیان بۆ تورکیا ڕاگرتووە.[5]

- وەزارەتی تەندروستیی ئێران، ڕایگەیاند، تا ئێستا لە سەرتاسەری ئەو وڵاتە 47 هەزار و 593 کە تووشی ڤایرۆسی کۆرۆنابوون و سێ هەزار و 36 کەسیش گیانیانلەدەستداوە.[6]

تایبەتمەندییەکانی بابەت

پارت / لایەن: پارتی کرێکارانی کوردستان - پەکەکە

شار و شارۆچکەکان: سلێمانی

شار و شارۆچکەکان: هەولێر

شار و شارۆچکەکان: هەڵەبجە

شار و شارۆچکەکان: کەلار (گەرمیان)

وڵات: باشووری کوردستان

وڵات: باکووری کوردستان

وڵات: ئێران

وڵات: ئێراق

وڵات: تورکیا

وڵات: لوبنان

QR Code:

سەرچاوەکان

[1] ماڵپەڕ | کوردیی ناوەڕاست | ماڵپەری ئەی ئێن ئێف نیوز - 2020-04-01

[2] دیارینەکراو | کوردیی ناوەڕاست | تەواوی کەناڵەکانی ڕاگەیاندن

[3] ماڵپەڕ | کوردیی ناوەڕاست | ماڵپەری ڕووداو - 2020-04-01

[4] ماڵپەڕ | کوردیی ناوەڕاست | ماڵپەری پوک میدیا - 2020-04-01

[5] ماڵپەڕ | کوردیی ناوەڕاست | ماڵپەری کوردستان 24 - 2020-04-01

[6] ماڵپەڕ | کوردیی ناوەڕاست | ماڵپەری ڕۆژنیوز - 2020-04-01

کاتی تۆمارکردن: 2020-03-01

ناوی تۆمارکار: هاوڕێ باخەوان

بابەت: 84

2020-04-02



باشووری کوردستان
- بەڕێوەبەرایەتی تەندروستی کەرکووک تەندروستی کەرکووک ڕایگەیاند، دوای ئەنجامدانی پشکنین بۆ 16 گومانلێکراو لەلایەن تاقیگەی ناوەندی عێراقەوە، دەرکەتووە پێنج کەسیان هەڵگری ڤایرۆسی کۆرۆنان و ئێستا لە ژێر چاودێری پزیشکیدان.[2]
ڕۆژئاوای کوردستان
- ئەمڕۆ لە کاتژمێر 21:15 سوپای دەوڵەتی داگیرکەری تورک هەر یەک لە گوندەکانی خربت بەکر و ساڤانی سەر بە ناوچەی عەین عیسای تۆپباران کرد.[1]
- سوپای داگیرکەری تورک دوای ئەوەی لە چەندین هەرێمی باکور و ڕۆژهەڵاتی سوریا ئاوەکانی گرتەوە، ئەم جارەش هێڵی دابەشکردنی ئاوی ئوم ئەلکێفی تەقاندەوە.[1]
- سوپای تورکی داگیرکەر گوندی عەبۆشی لە تەلتەمر بۆردومانکرد. لەو هێرشەدا 2 سەربازی ڕژێم کوژران، کە یەکێکیان پلەدار بوو و 5 سەربازی تریش بریندار بوون.[1]
دەرەوەی کوردستان
- بە پێی ئامارێکی حکومەتی تورکیا لە بارە قوربانیانی ڤایرۆسی کۆرۆنا، لە ماوەی 24 کاتژمێری ڕابردوودا 2 هەزار و 456 کەس تووشی کۆرۆنا بوون و 79 کەسیش گیانیان لەدەستداوە.[1]

تایبەتمەندییەکانی بابەت

شار و شارۆچکەکان: تەلتەمر
شار و شارۆچکەکان: کەرکووک
وڵات: باشووری کوردستان
وڵات: ڕۆژاوای کوردستان
وڵات: تورکیا
QR Code:

سەرچاوەکان
[1] ماڵپەڕ | کوردیی ناوەڕاست | ماڵپەری ئەی ئێن ئێف نیوز - 2020-04-02
[2] ماڵپەڕ | کوردیی ناوەڕاست | ماڵپەری کوردستان 24 - 2020-04-05
کاتی تۆمارکردن: 2020-03-01
ناوی تۆمارکار: هاوڕێ باخەوان

بابەت: 85

2020-04-03



باکووری کوردستان
- بەهۆی بارینی بارانێکی زۆر لە ناوچەی جزیری شرنەخ هەموو کۆڵان و جادەیان ژێرئاوکەوتن. لە کۆڵانی نسێبین لافاو دروست بوو و ڕێگای هاتوچۆ گیرا. هەروەها هاتوچۆ لە ناوچەکانی تریش ڕاگیرا. هەروەها لەسەر ڕێگای دەرە و کرمزی مەندەرەسەش ئاوی چووە دوکانەکانەوە. هەروەها باران بارینەکە کاریگەری لەسەر زۆر گوندیش دروست کرد. هەروەها لە هەندێک گوند زیان بەر بەروبومی کشتوکاڵی کەوت.[1]
باشووری کوردستان
- وەزارەتی تەندروستیی هەرێم، 4 تووشبووی تری ڤایرۆسی کۆرۆنای لە هەولێر ڕاگەیاند.[2]
- گەنجانی وڵاتپارێز و ژنانی گەنجی تێکۆشەر بۆ پیرۆزبایکردنی ڕۆژی 4ی نیسان، لەدایکبوونی سەرۆکی پەکەکە عەبدوڵڵا ئۆجەلان لە سەرتارسەری شاری سلێمانی هەڵمەتێکی وێنە هەڵواسینی عەبدوڵڵا ئۆجەلاننیان بەڕێوەبرد و لە زۆربەی شوێنە گشتی و سەرەکییەکانی شاری سلێمانیدا وێنەکانی ئۆجالانیان هەڵواسی.[1]
- بەڕێوەبەرایەتی تەندروستی دهۆک بڵاویکردەوە، شەش تووشبووی ڤایرۆسی کۆرۆنا لە دهۆک بە تەواوی چاکبوونەوە و ڕەوانەی ماڵەوە کراونەتەوە.[3]
دەرەوەی کوردستان
- فەخرەدین کۆجا وەزیری تەندروستی تورک ڕایگەیاند، لە ماوەی 24 کاتژمێری ڕابردوودا 69 کەسی تر لە سەرتاسەری تورکیا بەهۆی ڤایرۆسی کۆرۆناوە گیانیان لەدەستداوە.[3]
- دەزگای ئاماری تورکیا بڵاویکردەوە، لە ماوەی 3 مانگدا هەڵاوسان بە ڕێژەی 2.29 بەرزبووتەوە و هێڵی مامناوەندی هەڵاوسانیش لە 12 مانگدا بۆ 13.33 بەرزبووەتەوە.[1]

تایبەتمەندییەکانی بابەت

پارت / لایەن: پارتی کرێکارانی کوردستان - پەکەکە
شار و شارۆچکەکان: جزیرا بۆتان
شار و شارۆچکەکان: دهۆک
شار و شارۆچکەکان: سلێمانی
شار و شارۆچکەکان: هەولێر
وڵات: باشووری کوردستان
وڵات: باکووری کوردستان
وڵات: تورکیا

QR Code:

سەرچاوەکان
[1] ماڵپەڕ | کوردیی ناوەڕاست | ماڵپەڕی ئەی ئێن ئێف نیوز - 2020-04-03
[2] دیارینەکراو | کوردیی ناوەڕاست | تەواوی کەنالەکانی ڕاگەیاندن
[3] ماڵپەڕ | کوردیی ناوەڕاست | ماڵپەڕی کوردستان 24 - 2020-04-03
کاتی تۆمارکردن: 2020-03-01
ناوی تۆمارکار: هاوڕێ باخەوان

بابەت: 86

2020-04-04

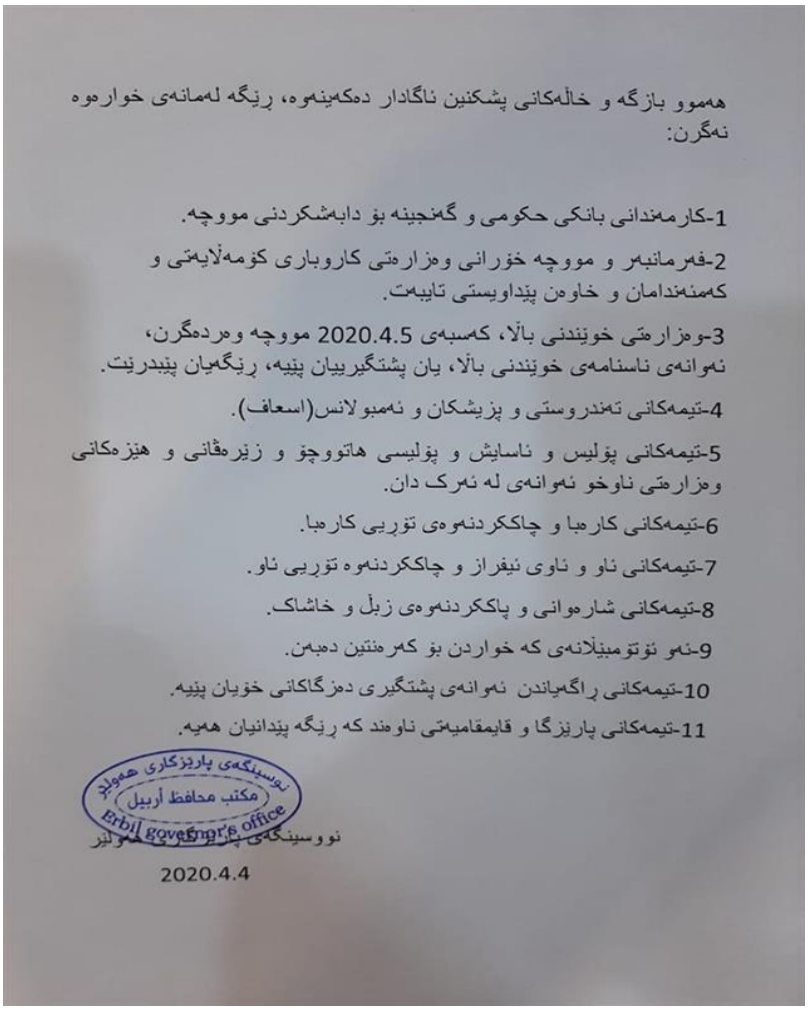
هەموو بازگە و خاڵەکانی پشکنین ناگادار دەکەینەوە، ڕێگە لەمانەی خوارەوە نەگرن:

1-کارمەندانی بانکی حکومی و گەنجینە بۆ دابەشکردنی مووچە.

2-فەرمانبەر و مووچە خۆرانی وەزارەتی کاروباری کۆمەڵایەتی و کەمئەندامان و خاوەن پێداویستی تایبەت.

3-وەزارەتی خوێندنی باڵا، کەسبەی 2020.4.5 مووچە وەردەگرن، نەوانەی ناسنامەی خوێندنی باڵا، یان پشتگیرییان پێیە، ڕێگەیان پێبدرێت.

4-تیمەکانی تەندروستی و پزیشکان و نەمبولانس(اسعاف).

5-تیمەکانی پۆلیس و ناسایش و پۆلیسی هاتووچۆ و زیرەڤانی و هێزەکانی وەزارەتی ناوخۆ نەوانەی لە ئەرک دان.

6-تیمەکانی کارەبا و چاککردنەوەی تۆریی کارەبا.

7-تیمەکانی ئاو و ئاوی ئیفراز و چاککردنەوە تۆریی ئاو.

8-تیمەکانی شارەوانی و پاککردنەوەی زبڵ و خاشاک.

9-نەو ئۆتۆمبێلانەی کە خواردن بۆ کەرەنتین دەبەن.

10-تیمەکانی ڕاگەیاندن نەوانەی پشتگیری دەزگاکانی خۆیان پێیە.

11-تیمەکانی پارێزگا و قایمقامیەتی ناوەند کە ڕێگە پێدانیان هەیە.

نووسینگەی پارێزگاری هەولێر
مکتب محافظ اربیل
Erbil governor's office

2020.4.4

باکووری کوردستان
- لە زیندانی ئێلح پشێووی دروستبوو و زیندانییەکان بەشێکی زیندانەکەیان سووتاند، پاشان تورکەکان هەندێک لە زیندانییەکانیان گواستەوە.[2]
ڕۆژهەڵاتی کوردستان
- باقی شەفیعی ڕۆناکبیر، شاعیر و نووسەری هەورامی خەڵکی شاری پاوە لە تەمەنی 74 ساڵیدا کۆچی دوایی کرد.[2]
باشووری کوردستان
- لە هەرێمی کوردستان قەدەغەی هاتوچۆی تەواوەتیی پیادە و ئۆتومبیل بۆ ماوەی 48 کاژێر ڕاگەیەندرا و لە 12ی نیوەڕۆی

ئەمڕۆوە دەستپێدەکات، تەنانەت نانەواخانەکان و فرۆشیاری خواردەمەنیش دەگرێتەوە.[1]
- تووشبوویەکی تری کۆرۆنا لە سلێمانی گیانی لەدەستدا، نەخۆشەکە پیاوێکی تەمەن 61 ساڵە بوو و نەخۆشیی درێژخایەنی هەبووە.[1]
- لەلایەن دوو فرۆکەی جەنگی تورکیاوە گوندەکانی نزیک چیای برادۆست بۆردومان کرا.[4]
- گوتەبێژی وەزارەتی تەندروستی ڕایدەگەیێنێت 80% ئەوانەی لە کوردستان تووشی کۆرۆنا بوون هیچ نیشانەیەکی نەخۆشییەکەیان تێدا دەرنەکەوتووە، دوای پشکنین و بەدواداچوون دەرکەوتووە کە تووشبوون ئەوەش یەکێکە لەو هۆکارانەی قەدەخەی هاتووچۆی تەواوەتی بۆ 48 کاژێر ڕاگەیێندراوە.[3]
- ئەگەر زۆرە گەڕەکی کارێزانی هەولێر کەرەنتین بکرێت. پشکنینی بەشێکی زۆر لە دانیشتووانی گەڕەکەکە وەرگیراوە و وەزیری تەندروستی دەڵێت، ئەگەر دەرکەوت ڕێژەیەکیان کۆرۆنایان گرتووە، دەبێت هەموو گەڕەکەکە کەرەنتین بکرێت. تەنیا لە پرسەیەکی گەڕەکی کارێزاندا تووشبوویەکی ڤایرۆسی کۆرۆنا 14 کەسی تووش کردووە.[3]
- لێژنە هاوبەشەکانی قایمقامیەتی سلێمانی ڕایدەگەیێنێت، لە سنووری پارێزگای سلێمانی و لەماوەی قەدەغەکردنی هاتووچۆ سەرپێچی خاوەنکارەکان زیاتر لە هەشت بەرامبەر زیادیان کردووە و زۆرترین سەرپێچیش کافتریا و خواردنگەکانەوە کردووویانە.[3]
- بەڕێوەبەرایەتی گشتی فرۆکەخانەی هەولێر لە ڕاگەیەندراوێکدا ڕەتیدەکاتەوە، هیچ کارمەندێکی ئاسایش لە فرۆکەخانەکە تووشی کۆرۆنا بووبێت. داواش دەکات ڕێکاری یاسایی دژی ئەو کەسانە بگیرێتەبەر کە ئەو دەنگۆیانە بڵاودەکەنەوە.[5]
- کۆمپانیای ئاوا مێدیکا بۆ بەرهەمهێنانی دەرمان لە هەرێمی کوردستان بڕی 39 هەزار پاکەت لە دەرمانیان پێشکەشی وەزارەتی تەندروستیی هەرێمی کوردستان کرد کە بەشێک لە دەرمانەکان بۆ چارەسەری تووشبووانی کۆرۆنا بەکاردەهێدرێت.[3]
- لە تۆڕە کۆمە لایە تییە کان گرتە یەکی ڤیدیۆیی بڵاوبووەتە وە، کە ئە ندامی خێزانی کەسێک لە تیمی نوسینگە ی قوباد تاڵەبانی، جێگری سەرۆکی حکومەتی هەرێمی کوردستان، بە ناو بازگە کانی شاری سلێمانی تێدە پە ڕێت لە کاتی بوونی قە دە غە ی هاتووچۆدا، لەبەرامبەر ئەو هەڵسوکەوتەداشدا، قوباد تاڵەبانی داوادەکات بەتوندترین شێوە ئەو کەسە سزابدرێت.[6]
- لە شاخی شرامی سەربە شارەدێی بیارە بەهۆی دەستکاریکردنی تەقەمەنیەوە مینلابەرێک بەناوی سەروەت عەبدوڵڵا مەحمود گیانی لەدەستدا کە کارمەندی ڕێکخراوی MAG و دانیشتووی گەڕەکی سەرای هەڵەبجەیە. لەهەمان تەقینەوەدا کەسێکی تریش کە ناوی (هـ. س. ع.) تەمەن 23 ساڵان و دانیشتووی هەڵەبجەیە، بریندار بووە و لەبەر سەختی برینەکەی ڕەوانەی نەخۆشخانەی فریاکەوتنی سلێمانی کراوە.[4][5]
- ژمارەیەکی زۆری باڵندەی کێوی لە باڵەکایەتی مردار بوونەتەوە و بەهۆیەوە دڵەڕاوکێ لەناو هاوڵاتیانی باڵەکایەتی دروستبووە، پزیشکانی ڤێتەنەریش دەڵێن، کە هیچ نیشانەیەکی ڤایرۆس لەلەشی باڵندەکاندا نییە، ئەگەر هەیە بەهۆی هەورە بروسکەوە مرداربووبنەوە.[6]

ڕۆژئاوای کوردستان

- لە شاری قامیشلۆ، هێزەکانی ڕژێمی سوریا دەستڕێژی گوللەیان لە مەفرەزەیەکی هێزەکانی ئاسایشی ڕۆژئاواکرد، بەپێی زانیارییەکان ئەندامێکی ئاسایشی ڕۆژئاوا شەهید بووە و یەکێکی دیکەش بریندار بووە.[6]
- ڕژێمی تورکی داگیرکەر شەوی ڕابردوو بە تۆپخانەکانی هێرشی کردە سەر گوندی ئوم کێف و ئەمجارە لە بۆردومانەکەیدا وێستگەی کارەبا و تۆڕی کارەبای ناوچەکەی کردە ئامانج و بەو هۆیەوە کارەبای تلتەمر بڕا.[2]
- لە چوارچێوەی بەردەوامی هێرشە داگیرکەرییەکانی دەوڵەتی داگیرکەری تورکدا، لە ئێستادا هێرش دەکرێتە سەر هەر یەک لە گوندی کوپرلک و ئەڤدۆکۆی سەر بە ناوچەی گرێ سپی. لەم هێرشەدا 3 هاووڵاتی کوژران.[2]

دەرەوەی کوردستان

- وەزارەتی تەندروستیی عێراق تووشبوونی 58 کەسی دیکەی بە ڤایرۆسی کۆرۆنا ڕاگەیاند، بەمەش ژمارەی تووشبووان گەیشتە 878 کەس.[3]

تایبەتمەندییەکانی بابەت

شار و شارۆچکەکان: باتمان - ئێلح
شار و شارۆچکەکان: بیارە (هەورامان)
شار و شارۆچکەکان: پاوە (هەورامان)
شار و شارۆچکەکان: تەلتەمر
شار و شارۆچکەکان: چۆمان (باڵەکایەتی)
شار و شارۆچکەکان: سلێمانی
شار و شارۆچکەکان: قامیشلۆ

شار و شارۆچکەکان: گرێ سپی
شار و شارۆچکەکان: هەولێر
شار و شارۆچکەکان: هەڵەبجە
وڵات: باشووری کوردستان
وڵات: باکووری کوردستان
وڵات: ڕۆژاوای کوردستان
وڵات: تورکیا
QR Code:

سەرچاوەکان
[1] دیارینەکراو | کوردیی ناوەڕاست | تەواوی کەناڵەکانی ڕاگەیاندن
[2] ماڵپەڕ | کوردیی ناوەڕاست | ماڵپەڕی ئەی ئێن ئێف نیوز - 2020-04-04
[3] ماڵپەڕ | کوردیی ناوەڕاست | ماڵپەڕی ڕووداو - 2020-04-04
[4] ماڵپەڕ | کوردیی ناوەڕاست | ماڵپەڕی پوک میدیا - 2020-04-04
[5] ماڵپەڕ | کوردیی ناوەڕاست | ماڵپەڕی کوردستان 24 - 2020-04-04
[6] ماڵپەڕ | کوردیی ناوەڕاست | ماڵپەڕی ڕۆژنیوز - 2020-04-04
کاتی تۆمارکردن: 2020-03-01
ناوی تۆمارکار: هاوڕێ باخەوان

بابەت: 87

2020-04-05

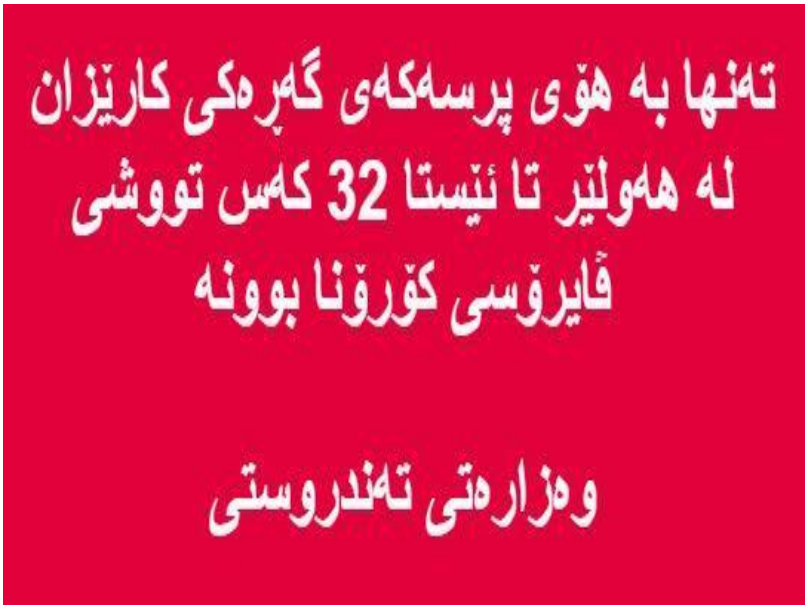

ڕۆژهەڵاتی کوردستان
- لقی 1ی دادگای ئینقلابی سنە بە سەرۆکایەتیی دادوەر سەعیدی، حوکمی سێ مانگ و ڕۆژێک زیندانیی بەسەر فەردین مەولوودیدا سەپاند. لقی یەکی دادگای ئینقلابی سنە، ئەو هاوواڵتییە کوردەی بە هاوکاری لەگەڵ یەکێک لە حیزبە کوردییەکانی ئۆپۆزسیۆنی حکوومەتی ئێران تۆمەتبار کردووە.[7]
- بەڕێوەبەری کاناڵی تێلگرامیی شارەکەم پاوە بە ناوی سەعید ئەحمەدی کوری نەجیم خەڵکی شاری پاوە، لەلایەن هێزە ئیتلاعاتییەکانەوە دەسبەسەر کرا و بۆ شوێنێکی نادیار ڕاگوێزرا. هێزە ئیتلاعاتییەکان ئەو چالاکە میدیاییەیان بەهۆی

بڵاوبوونەوەی هەواڵی پەیوەندییدار بە بڵاوبوونەوەی ڤایرۆسی کۆرۆنا، لە ناوچەی هەورامان دەسبەسەر کردووە.[7]
باشووری کوردستان
- وەزارەتی تەندروستی ڕایگەیاند: لە بەردەوامی پشکنینەکان و گەڕان بەدوای گومانلێکراوان، 18 تووشبووی ڤایرۆسی کۆرۆنای نوێ COVID-19 لە شاری هەولێر دەستنیشانکران، کە 8 پیاو و 6 ئافرەت و 4 منداڵن. بەمەش کۆی گشتی تووشبووانی پرسەی ماتەمینیەکەی گەڕەکی کارێزان بووە 32 تووشبوو. هەروەها کۆی گشتی توشبووان لەهەرێمی کوردستان گەیشتە 232 کەس.[2]
- بەڕێوەبەری تەندروستی سلێمانی ڕایگەیاند: 11 تووشبووی دیکەی کۆرۆنا لەشاری سلێمانی چاک بوونەتەوە.[4]
- سێ تووشبووی ڤایرۆسی کۆرۆنای نوێ COVID-19 لە شاری سلێمانی دەستنیشانکران، کە 3 ژنن تەمەنەکانی (20) و (24) و (28) ساڵن، هەموویان بەرکەوتەی تووشبووی پێشوون و دانیشتووی شارۆچکەی چەمچەماڵن.[4]
- سەنتەری هەماهەنگی فریاکەوتنی هەولێر ڕایگەیاند: لەئەنجامی پابەندنەبوونی هاوواڵتیان پلانی (C)یان جێبەجێکردوە و نەخۆشخانەی ڕزگاری بۆ توشبووانی ڤایرۆسی کۆرۆنا ئامادەکراوە.[4]
- ئەمڕۆ ئەنجامی پشکنینی 100 کەسی دانیشتووی کۆمەڵگەی سێبیران ئاشکرا کرا کە پشکنینی هەموویان نێگەتیڤ بووە و دوای 15 ڕۆژ ئەمڕۆ کەرەنتین لەسەر سێبیران هەڵدەگیرێت.[5]
- پارێزگاری سلێمانی ڕایگەیاند، دوای تەواوبوونی قەدەغەی تووندی هاتووچۆ هەر هاونیشتمانییەک بەبێ دەستکێش و دەمامک بچێتەدەرەوە ڕێکارێی یاسایی بەرامبەر دەگیرێتەبەر.[1]
- دوای ئەوەی کەسێک لە گوندی بێسەڵمێنی شارەزوور تووشی ڤایرۆسی کۆرۆنا دەبێت، دوێنی بەڕێوبەری گشتی تەندروستی سلێمانی چاکبوونەوەی ئەو کەسەی ڕاگەیاندووە و بە ئەمبوڵانسی تەندروستییەوە دەینێرێتەوە بۆ گوندەکەی، بەڵام چەند گەنجێکی دانیشتووی گوندەکە تەقەیان کردووە. کەمال ئەحمەد، وتەبێژی نەخۆشخانەی شەهید ڕەئوف بەگ ڕایگەیاند: دانیشتوانی گوندەکە وەک کاردانەوەیەک قبوڵیان نییە کارمەندانی تەندروستی بچنە گوندەکەیان، بۆیە ئەو تەقانەیان کردووە، بەڵام ئێمە هاووڵاتییەکەمان گەیاندووەتەوە گوندەکەی و 15 پشکنینی دیکە وەرگیراوە تا دڵنیابینەوە لەوەی دانیشتوانی گوندی بێسەڵمێن چەندی دیکەیان توشی ڤایرۆسەکە بوون.[5]
- ڕۆژنامەنووس هێمن مامەند لە هەولێر بە کەفالەتی 10 ملیۆن دیناری ئێراق ئازادکرا.[2]
- لە ڕاگەیەندراوێکدا ژووری ڕاگەیاندنی پارێزگای هەولێر دووپاتی کردەوە، گەورەترین کارگەی دروستکردن و بەرهەمهێنانی دەمامک لە شاری هەولێر دەکرێتەوە.[5]
- بەرنامەی نیشتەجێکردنی نەتەوە یەکگرتووەکان پێشوازی لە یارمەتییەکی دارایی نوێی حکومەتی ژاپۆن کرد کە بە بڕی 3.6 ملیۆن دۆلار لەلایەن حکومەتی ژاپۆنەوە پێشکەش بە نەتەوە یەکگرتووەکان کراوە بۆ بنیاتنانەوەی شارۆچکەی شنگال کە بەهۆی شەڕی داعشەوە زیانی زۆری بەرکەوتووە.[1]
- ئەنجوومەنی وەزیرانی هەرێمی کوردستان ڕایگەیاند، هیچ کەمپەینێک بۆ کۆکردنەوەی پارە بەناوی هاوکاری ڕێگەپێدراونییە و بۆ هیچ کەسێک یان لایەنێک نییە کەمپەین ڕابگەیێنێت.[1]
ڕۆژئاوای کوردستان
- لە کەمپی نەورۆز لە شاری دێرک، ڕۆژی هەینی بە هۆی ئاگری سۆپاوە، 4 منداڵ گیانیان لەدەست دابوو و 7 کەسی دیکەش بریندار ببوون، ئەمڕۆ 3 کەسی دیکە لەو سووتاوانە گیانیان لەدەستدا.[3]
- دەوڵەتی داگیرکەر ئێوارە ئەمڕی کاتژمێر 19:30 گوندی شێخ خەلیلی سەر بە تل ڕەفعەتی ناوچەی شەهبای تۆپباران کرد.[3]
دەرەوەی کوردستان
- وەزارەتی تەندروستی عێراق، ڕایگەیاند، لە سەرجەم پارێزگاکانی هەرێم و عێراق لە 24 کاتژمێری ڕابردوودا 5 کەسی دیکە بە ڤایرۆسی کۆرۆنا گیانیانلەدەستداوە و 83 تووشبووی دیکەی نوێش تۆمارکراون، 20 کەسیش چاکبوونەتەوە.[6]
- وتەبێژی وەزارەتی پەروەردەی عێراق، ئاشکرایکرد کە ئەنجامی نیوەی ساڵی قۆناغی سەرەتایی خوێندن، بە ئەنجامی کۆتایی ساڵی خوێندنی ئەمساڵی پۆلەکانی یەک تا پێنجی سەرەتایی هەژمار دەکرێت. ئەم بڕیارەی ئێراق، ناوچە جێناکۆکەکانی وەک کەرکووک و خانەقین و ئەوانی تریش دەگرێتەوە.[6]

تایبەتمەندییەکانی بابەت

پارت / لایەن: دەوڵەتی ئیسلامی - داعش
شار و شارۆچکەکان: پاوە (هەورامان)
شار و شارۆچکەکان: چەمچەماڵ
شار و شارۆچکەکان: خانەقین
شار و شارۆچکەکان: دێرک
شار و شارۆچکەکان: سلێمانی

شار و شارۆچکەکان: سنە
شار و شارۆچکەکان: سەیدسادق (شارەزوور)
شار و شارۆچکەکان: شنگال
شار و شارۆچکەکان: هەولێر
شار و شارۆچکەکان: کەرکووک
وڵات: باشووری کوردستان
وڵات: ڕۆژاوای کوردستان
وڵات: ڕۆژهەڵاتی کوردستان
وڵات: ئێران
وڵات: ئێراق
وڵات: ژاپۆن
وڵات: یەکێتیی سۆڤیەتی پێشوو و ڕووسیا
QR Code:

سەرچاوەکان
[1] ماڵپەڕ | کوردیی ناوەڕاست | ماڵپەری رووداو - 2020-04-05
[2] دیارینەکراو | کوردیی ناوەڕاست | تەواوی کەناڵەکانی ڕاگەیاندن
[3] ماڵپەڕ | کوردیی ناوەڕاست | ماڵپەری ئەی ئێن ئێف نیوز - 2020-04-05
[4] ماڵپەڕ | کوردیی ناوەڕاست | ماڵپەری پوک میدیا - 2020-04-05
[5] ماڵپەڕ | کوردیی ناوەڕاست | ماڵپەری کوردستان 24 - 2020-04-05
[6] ماڵپەڕ | کوردیی ناوەڕاست | ماڵپەری ڕۆژنیوز - 2020-04-05
[7] ماڵپەڕ | کوردیی ناوەڕاست | ماڵپەری کوردپا - 2020-04-05
کاتی تۆمارکردن: 2020-03-01
ناوی تۆمارکار: هاوڕێ باخەوان

بابەت: 88

2020-04-06



هەرێمی کوردستان- عێراق
ئەنجوومەنی وەزیران
وەزارەتی ناوخۆ
بەڕێوەبەرایەتی گشتی دیوان
بەڕێوەبەرایەتی کارگێڕی سەرجاوە مرۆییەکان
بەشی کارگێڕی

إقليم كوردستان- العراق
مجلس الوزراء
وزارة الداخلية
المديرية العامة للديوان
مديرية ادارة الموارد البشرية
قسم الادارة

Ministry of interior
General Directorate of Diwan
(ISO 9001:2015)

ژمارە : ٥٨٨١
رێکەوت : ١٧ / ١ / ٢٧٢٠ کوردی

NO :
DATE: ٢٠٢٠/٤/٦

بەیانی ژمارە (٢٥) ساڵی ٢٠٢٠

دوابەدوای بەیانی ژمارە (٣،٥،٦،٨،١٠،١١،١٢،١٣،١٤،١٥،١٦،١٧،١٨،١٩،٢٠٢١،٢٢،٢٣،٢٤)ی تایبەت بە ڕێگری کردن لە بڵاوبوونەوەی ڤایرووسی (کۆرۆنا) و باڵێشت بە نوسراوی وەزارەتی تەندروستی ژمارە (٤٥٠١) لە ٢٠٢٠/٣/٢٩ و دوای وەرگرتنی بۆشنیار و تێبینیەکانی پارێزگار و سەپەرشتیاری ئیدارە سەربەخۆکان و کۆبوونەوەی لێژنەی باڵای وەزاری بەرەنگاربوونەوەی ڤایرۆسی کۆرۆنا و لە پێناو یاراستنی تەندروستی هەرێمی کوردستان

بڕیارماندا بە دەرچووانی ئەم بەیانە :

یەکەم:- سوپاسی هاوڵاتیانی هەرێمی کوردستان دەکەین بۆ پابەندبوونی تەواویان بە قەدەغەی هاتووچۆ لە (٤٨) کاتژمێری ڕابردوو ، هەر وەها پزیشک و کارمەندانی تەندروستی و گشت هێزە ئەمنییەکان و پارێزگار و سەرپەرشتیاری ئیدارە سەربەخۆکان بۆ ئەرک و ماندووبونیان لە ماوەی ڕابردوو.

دووەم:- قەدەغەی تەواوی هاتووچۆ تا (١٢)ی شەوی ٢٠٢٠/٤/٦ بەردەوام دەبێت و لە ٢٠٢٠/٤/٧ بەیانی ژمارە (٢٣) وەڵ خۆی جێبەجێ دەکرێت جگە لە برگەی چواردەیەم کە هەڵدەبەسێردرێت.

سێ یەم:- دەسەڵات دەدرێت بە پارێزگا و سەپەرشتیاری ئیدارە سەربەخۆکان بە پێی ئەو خشتانەی کە پێشنیاریان کردووە لە کاتژمێر (١٢:٠٠)ی شەو تا (٦:٠٠)ی ئێوارە بە مەبەستی ڕێگەپێدان بە کردنەوەی ئەو شوێنە خزمەت گوزارییانەی کە پێویستن بۆ هاوڵاتیان و هاتووچۆکردنی ئۆتۆمبێلە خزمەت گوزارییەکان بە پێی پێویست.

چوارەم:- لە کاتژمێر (٦:٠٠)ی ئێوارە تا (١٢:٠٠)ی شەو قەدەغەی هاتووچۆ لە سەرتاسەری هەرێمی کوردستان بە تەواوی جێبەجێ دەکرێت و تەنها ڕێگە دەدرێت بە هاتووچۆکردنی ئۆتۆمبێلی هێزە ئەمنییەکان و تیمە تەندروستیەکان و ئۆتۆمبێلی ئەمبولانس ئەوانەی لە ئەرکی فەرمیدان و ئالوگوری بازرگانی بە پێی ئەو ڕێنماییانەی کە پێشووتر بڕیاریان لەسەر دراوە بەردەوام دەبێت.

پێنجەم بەڕێوەبەری قیتێرنەری لە پارێزگا و ئیدارە سەربەخۆکان دەبنە ئەندام لە ژووری ئۆپەراسیۆنەکان.

شەشەم:- ئەم بەیانە لە ٢٠٢٠/٤/٧ جێبەجێ دەکرێت.

ڕێـــبەر ئەحمەد
وەزیـری ناوخـۆ

باکووری کوردستان
- بە بڕیارێکی وەزارەتی ناوخۆی تورکیا سەما تەکین ئەندامی ئەنجومەنی شارەوانی هەدەپەی شاری مەلەزگرت لە پۆستەکەی دوور خرایەوە.[7]
ڕۆژهەڵاتی کوردستان
- محەمەد یار ئەحمەدی، پەرەستارێکی لاو لە نەخۆشخانەی خومەینیی شاری سەقز، بەهۆی تووشبوون بە ڤایرۆسی کۆڤید 19 گیانی لەدەست دا.[3]
- جێگری بەڕێوەبەری بەشدارییە مرۆییەکانی کۆمیتەی فریاکەوتنی پارێزگای سنە ڕایدەگەیەنێت دانیشتوانی پارێزگاکە بڕی 18 ملیار و 500 ملیۆن تمەن بۆ کاری خێرخوازی دابین دەکەن.[2]
- تاکو ئێستا لە ڕۆژهەڵاتی کوردستان نزیکەی 200 پەرستار و پزیشک و کارمەندی تەندروستی تووشی ڤایرۆسی کۆرۆنا بوون و دوو کەسیش بەو هۆیەوە گیانیان لەدەستداوە.[5]
- سابیر نادری، زیندانیی سیاسیی کوردی خەڵکی شاری قوروە، پاش 18 مانگ ڕاگرتن لە زیندانی ناوەندیی سنە، لە ئەنجامی لێخۆشبوونی نەورۆزیی دەزگای دادوەری، لە زیندان ئازاد کرا.[3]
- کۆڵبەرێکی کورد بە ناوی بورهان جنکانلو تەمەن 28 ساڵ، خەڵکی شاری بازرگان سەر بە ماکۆ، لە بەرزاییەکانی سنووری ئەو شارە بە تەقەی هێزە نیزامییەکانی حکوومەتی ئێران گیانی لەدەست دا و دوو کۆڵبەری دیکە بریندار بوون.[3]
باشووری کوردستان
- لە بەردەوامی پشکنینەکان و گەڕان بەدوای گومانلێکراوان، چل و یەک تووشبووی ڤایرۆسی کۆرۆنای نوێ COVID-19 لە شاری هەولێر دەستنیشانکران، کە 17 ئافرەت و 15 پیاو و 9 منداڵن کە بە هەموو تەمەنە جیاوازەکان، دوو لەوان لە شارۆچکەی سۆران و سێ لە شارەدێی سیدەکان و یەک لە گوندی هەڵەجەی بچووک وە ئەوانی تر لە ناو شاری هەولێرن لە گەڕەکەکانی (کانی گەلی، ئاڵتون سیتی، شێخ ئەحمەد، کارێزان، زانکۆ، چنار، مامۆستایان، 121ی گوڵان، ژیان، زیلان سیتی) کە زۆربەی زۆریان بەرکەوتەی تووشبووەکانی هەردوو پرسەی ماتەمینی گەرەکی کارێزانی شاری هەولێرن وە دووی دیکە پێشینەی گەشتیان هەبووە.[4]
- وەزیری تەندروستی هەرێم هۆشداری دەدات و ڕایدەگەیەنێت: هەرێم لەبەردەم مەترسیەکی گەورەدایە.[2]

- گوندی سنخەیلان سەر بە شارۆچکەی سیدەکان لە شارۆچکەی سۆران بەهۆی سەرهەڵدانی ڤایرۆسی کۆرۆنا کەرەنیتن کرا.[2]
- بەڕێوەبەری تەندروستیی دەربەندیخان ڕایگەیاند، لە کۆی 30 تووشبووی کۆرۆنا لە دەربەندیخان 11 کەسیان چاکبوونەتەوە.[1]
- لە گوندی سالّح ئاغای سەر بەشارەدێی قۆرەتووی سەر بەشارچکەی خانەقینی سەربە پارێزگای دیالە، ژنێک بەناوی (ن- ب - ا) لەدایکبووی سالّی 1986، بەهۆی بەرکەوتنی فیشەکەوە گیانیلەدەستدا.[6]
- سەرۆکی دەستەی سەربەخۆی مافی مرۆڤ لە هەرێمی کوردستان، هۆشداری لەبارەی ڕەوشی زیندانیان لە زیندانەکانی هەرێمی کوردستان دەدات و دەڵێت، ئەگەر بە زووترین کات دۆخی زیندانیان چارەسەر نەکرێت بەهۆی کۆرۆناوە تووشی کارەسات دەبین.[1]
- چوار کەس لە گوندی بێسەڵمێنی سەر بە شارۆچکەی شارەزوور دەستگیرکران کە تەقەیان بەسەر ئەمبوولانسێکی نەخۆشخانەی شەهید ڕەئوف بەگدا کردبوو لەکاتی گەیاندنەوەی کەسێک کە لە کۆرۆنا چاکبووەوە بۆ گوندەکە.[1]
- بەهۆی توشبوونی کەسێک بە ڤایرۆسی کۆرۆنا و چەند گومانلێکراوێکی دیکە، گوندی کەشکۆڵ، لە سنووری شارۆچکەی خانەقین کەرەنتینەکرا، کە ژمارەی دانیشتوانەکەی هەزار و 200 کەس دەبێت.[6]
- ئەنجوومەنی دادوەریی هەرێمی کوردستان لە نووسراوێکدا لیستی ئاماری ئەو ڕاگیراوانەی کە ئازاد دەکرێن بە دەستەبەری و ئە و زیندانییانەی کە سزادراون و بە ئازادکردنی بەمەرج، ئازاد دەکرێن ئاراستەی سەرۆکایەتیی هەرێمی کوردستان دەکات.[1]
- وەزیری ناوخۆی هەرێم ڕایگەیاند بەغدا بۆ ڕووبەڕووبونەوەی کۆرۆنا پارەی ڕەوانەی هەرێم کردوە و گەیشتوەتە وەزارەتی دارایی، بەڵام ئاماژە بەبڕەکەی نەکرد.[2]
- هۆبەی کەشناسی گەرمیان، لە ڕاگەیەندراوێکدا ئاشکرای کرد، کاتژمێر 10:56ی ئەمڕۆ بوومەلەرزەیەک بە گوڕی 4.1 پلە بەپێوەری ڕێختەر، بە قوڵایی 9 کیلۆمەتر ژێر زەوی و بە دووری 17 km لە سەنتەری کەلار ڕوویدا. ئاماژەی بەوەشکردووە، بوومەلەرزەکە لەنێوان کەلار - کوڵەجۆ ڕوویداوە و چەق ئەو بوومەلەرزەیە گوندی شێخ لەنگەر بووە.[5]

ڕۆژئاوای کوردستان

- بەڕێوەبەرایەتی خۆسەری دیموکراتیکی باکوور و ڕۆژهەڵاتی سوریا لە چوارچێوەی گرتنەبەری ڕێوشوێنەکان بۆ بەرەنگاربوونەوە ڤایرۆسی کۆرۆنا لە 23ی ئازارەوە بۆ ماوەی 15 ڕۆژ قەدەغەی ژاتوچۆی ڕاگەیاندبوو. بەڕێوەبەرایەتی خۆسەر ئەمڕۆ لە ڕاگەیەنراوێکدا ماوەی قەدەغەی هاتوچۆی بۆ 15 ڕۆژی تر درێژ کردەوە.[7]
- لە گوندی ئەلئەرسی (10 کم لە ڕۆژئاوای ناوچەی عەین عیسا) منداڵێک بە ناوی محەمەد ئیسماعیل کە خەریکی لەوەڕاندنی ئاژەڵەکانیدا، پێ بە مینێکی بەرماوەی داعش دەنێت و لە ئەنجامدا گیانی لەدەستدەدات. هەروەها ئامۆزاکەشی بە ناوی ئەحمەد ئەلفەهد (12 ساڵ) بریندار بوو و لە نەخۆشخانەی شەهید عومەر عەلوشی عەین عیسا لە ژێر چاودێری پزیشکەکاندایە.[7]

دەرەوەی کوردستان

- ئەندامێکی لیژنەی باڵای تەندروستی و سەلامەتی نیشتمانیی عێراق دەڵێت، ڕۆژ بە ڕۆژ ژمارەی تووشبووان بە ڤایرۆسی کۆرۆنا بەرەو هەڵکشان دەچێت و عێراق لە دۆخێکی مەترسیداردایە.[1]
- وەزارەتی تەندروستی ئێران ئەمڕۆ بڵاویکردەوە، کە تا نیوەڕۆی ئەمڕۆ ژمارەی تووشبوانی کۆرۆنا لە ئێران بۆ گەیشتووەتە 60 هەزار و 500 کەس، لەو ڕێژەیەش تا ئێستا 3739 کەس گیانیان لەدەستداوە و 24 هەزار و 236 کەس چاکبوونەتەوە، 4080 کەسیش باری تەندروستیان ناجێگیرە و بە تووندی تووشی ئەم ڤایرۆسە بوون. کیانووش جەهانپوور وتەبێژی وەزارەتی تەندروستی ئاماژەی بەوە کرد، بە تەنها دوێنێ 2274 کەس دووچاری ڤایرۆسەکە بووە و 136 کەسیش گیانیان لەدەستداوە.[6]

تایبەتمەندییەکانی بابەت

پارت / لایەن: پارتی دیموکراتی گەلان - هەدەپە

پارت / لایەن: دەوڵەتی ئیسلامی - داعش

شار و شارۆچکەکان: خانەقین

شار و شارۆچکەکان: دەربەندیخان

شار و شارۆچکەکان: سنە

شار و شارۆچکەکان: سۆران

شار و شارۆچکەکان: سیدەکان

شار و شارۆچکەکان: سەقز

شار و شارۆچکەکان: سەیدسادق (شارەزوور)

شار و شارۆچکەکان: ماکۆ
شار و شارۆچکەکان: هەولێر
شار و شارۆچکەکان: کەلار (گەرمیان)
وڵات: باشووری کوردستان
وڵات: باکووری کوردستان
وڵات: ڕۆژاوای کوردستان
وڵات: ڕۆژهەڵاتی کوردستان
وڵات: ئێران
وڵات: تورکیا
QR Code:

سەرچاوەکان
[1] ماڵپەڕ | کوردیی ناوەڕاست | ماڵپەری ڕووداو - 2020-04-06
[2] ماڵپەڕ | کوردیی ناوەڕاست | ماڵپەری پوک میدیا - 2020-04-06
[3] ماڵپەڕ | کوردیی ناوەڕاست | ماڵپەری کوردپا - 2020-04-06
[4] دیارینەکراو | کوردیی ناوەڕاست | تەواوی کەناڵەکانی ڕاگەیاندن
[5] ماڵپەڕ | کوردیی ناوەڕاست | ماڵپەری کوردستان 24 - 2020-04-06
[6] ماڵپەڕ | کوردیی ناوەڕاست | ماڵپەری ڕۆژنیوز - 2020-04-06
[7] ماڵپەڕ | کوردیی ناوەڕاست | ماڵپەری ئەی ئێن ئێف نیوز - 2020-04-06
کاتی تۆمارکردن: 2020-03-01
ناوی تۆمارکار: هاوڕێ باخەوان

بابەت: 89

2020-04-07



باکووری کوردستان
- دەوڵەتی تورکی داگیرکەر لە گەڕەکەکانی خربێ شابکێ، باسکل کەفیل و دێرقوبی کەربۆرانی مێردین هەموو جۆرە هاتوچۆکردنێکی لە هاوولاتیان قەدەغە کرد. پارێزگاری دەوڵەتی تورک ڕایگەیاند، لە 6ی نیسان و لە دوای کاتژمێر 23:00ەوە

بۆ ئەوەی هێزە ئەمنییەکان و سوپا ئۆپراسیۆن لەو 3 گەڕەکەدا ئەنجام بدەن، هاتووچۆکردنیان تیایاندا قەدەغە کراوە.[1]
- لە یەکەیەکی 200 سەربازیی سوپای تورک لە جۆلەمێرگ دا 11 سەرباز تووشی ڤایرۆسی کۆرۆنا بوون. سەربازە تووشبووەکانیان گواستووەتەوە بۆ ئۆتێلەکان و کۆمەڵگەکانی نیشتەجێبوون و ئەوەش ناڕەزایەتیی لێکەوتووەتەوە.[1]
- گەڕەکی دۆشلوجەی ناوچەی ئازار پێرتی شاری چەولیک بە هۆی بڵاوبوونەوەی ڤایرۆسی کۆرۆنا خرایە کەرەنتینەوە و هاتوچۆی لێ قەدەغەکرا.[1]
- دوای ئەوەی دانیشتوویەکی گەڕەکی خرابەی ناوچەی ئەلباک لە ئەستەنبولەوە گەڕایەوە و ئاشکرا بوو کە هەڵگری ڤایرۆسی کۆرۆنایە، هەموو گەڕەکەکە خرایە ژێر چاودێریەوە و هاتوچۆی لێ قەدەغەکرا.[1]

ڕۆژهەڵاتی کوردستان

- تاوەکو ئێستا لە چوار پارێزگای ڕۆژهەڵاتی کوردستان نزیکەی 17 هەزار و 500 کرێکار کە بەهۆی کۆرۆناوە بێکار بوون، داوای بیمەی بێکاریان کردووە.[2]

باشووری کوردستان

- لە بەردەوامی پشکنینەکان و گەڕان بەدوای گومانلێکراوان، سێ تووشبووی ڤایرۆسی کۆرۆنای نوێ COVID-19 لە شاری دهۆک دەستنیشانکران، کە خێزانێکی دایک و باوک تەمەن 31 ساڵن لەگەڵ منداڵێکی تەمەن 10 مانگ لە وڵاتی بەریتانیا گەڕاینەوە و لەکەڕەنتین دابوون.[3]
- لە بەردەوامی پشکنینەکان و گەڕان بەدوای گومانلێکراوان، پێنج تووشبووی ڤایرۆسی کۆرۆنای نوێ COVID-19 لە شاری هەولێر دەستنیشانکران، کە پیاوێک و چوار ئافرەتن. یەکێکیان دانیشتووی کانی گەلی چوار تووشبووی دیکە دانیشتووی گەرەکی 94ی باداوەن، هەموویان بەرکەوتەی تووشبووەکانی هەردوو پرسەی ماتەمینی گەرەکی کارێزانی شاری هەولێرن. بەوەش ژمارەی توشبوان لەهەرێمی کوردستان گەیشتە 285 توشبوو.[3]
- لە بەردەوامی پشکنینەکان و گەڕان بەدوای گومانلێکراوان، یەک تووشبووی ڤایرۆسی کۆرۆنای نوێ COVID-19 لە شاری سلێمانی دەستنیشانکرا، کە کچێکی تەمەن 13 ساڵ دانیشتووی شارەدێی بازیان بەرکەوتەی تووشبووی پێشووە.[3]
- ئەمشەو لە سنووری شارۆچکەی کۆڵەجۆ لە گەرمیان داعش هێرشی کردووەتە سەر پێشمەرگە و دوو پێشمەرگە شەهید بوون. ئەو دوو پێشمەرگەیەی کە شەهید بوون ناویان سورکێو ڕەشید و ئیسماعیل فارس ە.[2]
- بەڕێوەبەرایەتی گشتی تەندروستی هەولێر بڕیاری کەرەنتیەکێتیی نیشتمانیی کوردستانردنی دانیشتووانی گەڕەکی کارێزانی لە هەولێر دەرکرد و لە پلاندایە 10 گەڕەکی دیکەش لە هەولێر کەرەنتین بکرێن.[2]
- بەڕێوەبەری تەندروستی سلێمانی ڕایگەیاند: 16 توشبووی تری کۆرۆنا چاکبوونەوەو گەڕانەوە ماڵەکانی خۆیان و کۆی ئەوانەی چاکبونەتەوە گەیشتە 78 کەس.[4]
- بەڕێوبەرایەتی گشتی تەندروستی هەولێر لەراگەیەنراوێکدا چاکبوونەوەی دوو تووشبووی کۆرۆنا ڕاگەیاند.[4]
- بەڕێوەبەری تەندروستی هەولێر ڕایدەگەیەنێت، هۆکاری هەڵکشانی ژمارەی تووشبووان بە کۆرۆنا لە هەولێر دانانی دوو پرسە بووە، ئێستا ژمارەی تووشبووان لە هەولێر گەیشتووەتە 138 کەس و لەنێویاندا 20 کەس چاکبوونەتەوە.[5]
- هەڤاڵ ئەبوبەکر، پارێزگاری سلێمانی و سەرۆکی لیژنەی باڵای ئۆپراسیۆنەکانی پارێزگای سلێمانی بۆ بەرەنگاربوونەوەی کۆرۆنا لە ڕوونکردنەوەیەکدا داوای لێبوردنی لە و پزیشکە کرد، کە دوێنێ لە خاڵێکی پشکنینی هێزەکانی ناوخۆ ڕووبەڕووی کێشە بوویەوە.[5]
- بەهۆی چۆڵیی شەقامەکانەوە، لەلایەن بەشی ئەندازەی بەڕێوەبەرایەتی هاتوچۆی سلێمانییەوە سەرجەم هێڵەکانی پەرینەوەی پیادە نوێدەکرێنەوە.[4]
- بەڕێوەبەری تەندروستیی سلێمانی ڕایگەیاند، حەوت تووشبووی دیکەی کۆرۆنا لە سلێمانی چاکبوونەتەوە و ڕەوانەی ماڵەوە کراونەتەوە.[2]
- دوای دوو ڕۆژ لە سەربەستکردنی درەنگانێکی شەوی ڕابردوو جارێکی دیکە ڕۆژنامەنووس هێمن مامەند لە شاری هەولێر لەلایەن هێزە ئەمنییەکانەوە دەستگیرکرایەوە.[3]
- وێڕای بەردەوامی قەدەغەی هاتوچۆ، کە لە چوارچێوەی ڕێکارەکانی بەرەنگاربوونەوەی کۆرۆنادا ڕاگەیەندراوە، لەسەر ڕێگەیەکی لاوەکی لە شارەدێی سەرقەڵا، بە هۆی پێکدادانی ماتۆرسکیلێک و ئۆتۆمبیلێکەوە شەوی ڕابردوو کەسێک گیانی لەدەستدا.[5]
- سێ ڕۆژ لەمەوبەر، پۆلیسی ئیدارەی ڕاپەڕین سووتانی ژنێکی بە ئاگر ڕاگەیاند، کە بەهۆی ڕێژەی سووتاوییەکەیەوە کە 90٪ بوو، ڕەوانەی سلێمانی کرا، دواجار بەهۆی سەختی برینەکانییەوە گیانیلەدەستدا.[6]
- لەپاڵ بڵاوبوونەوەی ڤایرۆسی کۆرۆنادا، کۆبوونەوەی بڕێکی زۆر لە زبڵ و پاشماوەی جۆراوجۆر لە شەقام و شوێنە گشتیەکانی کەرکووک، بووەتە هەڕەشەیەکی جدی لەسەر تەندروستی هاوڵاتیانی شارەکە و بڵاوبوونەوەی نەخۆشی ڤایرۆسی جۆراوجۆری دیکە.[6]

ڕۆژئاوای کوردستان

- دەوڵەتی تورکی داگیرکەر و چەتەکانیان لە نیوەشەوەوە دەستیان بە تۆپبارانکردنی گوندی دلدارا و دەوروبەری و گوندی ئوم ئەل کێف لە تلتەمر کردووە.[1]

- تەرمی ئەحمەد مەحمود موسلیم (خالۆ کۆبانێ) شەڕڤانی قەسەدە کە لە کاتی جێبەجێکردنی ئەرکەکەیدا بەهۆی جەلتەی دڵەوە شەهید بوو، بەخاکسپێردرا.[1]
دەرەوەی کوردستان
- فەخرەدین کۆجا وەزیری تەندروستی تورکیا لە لێدوانێکدا ڕایگەیاند، لە ماوەی 24 کاتژمێری ڕابردوودا لە سەرتاسەری تورکیا 76 کەس گیانیان لەدەستداوە و وتی:ژمارەی ئەوانەی گیانیان لەدەستداوە تا ئێستا گەیشتووەتە 725 کەس. کۆجا هاوکات ڕایگەیاند، بە گشتی ژمارەی تووشبووانیش گەیشتووەتە 34 هەزار 109 کەس.[1]
- لیژنەی باڵای تەندروستی و سەلامەتیی نیشتمانیی عێراق بڕیاریدا قەدەغەی هاتووچۆ لە پارێزگاکانی عێراق تاوەکو 18ی مانگ درێژبکرێتەوە و پشتیوانی داراییش پێشکەش بەو خێزانانەن بکرێت، کە بەهۆی قەدەغەی هاتووچۆ زیانیان بەرکەوتووە.[2]

تایبەتمەندییەکانی بابەت

پارت / لایەن:	دەوڵەتی ئیسلامی - داعش
پارت / لایەن:	هێزەکانی سوریای دیموکرات - هـ. س. د
شار و شارۆچکەکان:	تەلتەمر
شار و شارۆچکەکان:	جوڵەمێرگ
شار و شارۆچکەکان:	چەویلک
شار و شارۆچکەکان:	دهۆک
شار و شارۆچکەکان:	سلێمانی
شار و شارۆچکەکان:	ماردین
شار و شارۆچکەکان:	هەولێر
شار و شارۆچکەکان:	ڕانیە (ڕاپەڕین)
شار و شارۆچکەکان:	کەرکووک
شار و شارۆچکەکان:	کەلار (گەرمیان)
وڵات:	باشووری کوردستان
وڵات:	باکووری کوردستان
وڵات:	ڕۆژاوای کوردستان
وڵات:	ڕۆژهەڵاتی کوردستان
وڵات:	ئێراق
وڵات:	تورکیا
وڵات:	شانشینی یەکگرتوو (بەریتانیا)
QR Code:	

سەرچاوەکان
[1] ماڵپەڕ | کوردیی ناوەڕاست | ماڵپەری ئەی ئێن ئێف نیوز - 2020-04-07
[2] ماڵپەڕ | کوردیی ناوەڕاست | ماڵپەری ڕووداو - 2020-04-07
[3] دیارینەکراو | کوردیی ناوەڕاست | تەواوی کەناڵەکانی ڕاگەیاندن
[4] ماڵپەڕ | کوردیی ناوەڕاست | ماڵپەری پوک میدیا - 2020-04-07
[5] ماڵپەڕ | کوردیی ناوەڕاست | ماڵپەری کوردستان 24 - 2020-04-07
[6] ماڵپەڕ | کوردیی ناوەڕاست | ماڵپەری ڕۆژنیوز - 2020-04-07

کاتی تۆمارکردن: 2020-03-01

ناوی تۆمارکار: هاوڕێ باخەوان

بابەت: 90

2020-04-08



باکووری کوردستان
- لە ناوچەی پاسووری ئامەد لەکاتی تێپەڕبوونی ئۆتۆمبێلێدا تەقینەوەیەک ڕوویدا و بە پێی زانیاریەکان 5 کەس گیانیان لەدەستداوە.[1]
ڕۆژهەڵاتی کوردستان
- لە ماوەی دوو ڕۆژی ڕابردوودا، 19 زیندانی لە زیندانی ناوەندیی ورمێ، بۆ ئەنجامی تاقیکاریی کۆرۆنا ڕەوانەی نەخۆشخانەی دەرەوەی زیندان کراون.[7]
- تەرمی کۆڵبەرێکی کورد بە ناوی عەسکەر محەممەدی خەڵکی گوندی نەبی کەندیی بەخشی ناوەندیی چاڵدێران لە بەرزاییەکانی ئەو شارەدا دۆزرایەوە. بە وتەی سەرچاوەیەکی ئاگادار، ئەو کۆڵبەرە کوردە چوار ڕۆژ لە بەرزاییەکانی کێوەکانی چاڵدێراندا ون بووە. هەتا ئێستا زانیاریەکی ورد لە هۆکاری گیانلەدەستدانی ئەو کۆڵبەرە کوردە لەبەر دەستدا نییە.[7]
باشووری کوردستان
- لە بەردەوامی پشکنینەکان و گەڕان بەدوای گومانلێکراوان، 14 تووشبووی ڤایرۆسی کۆرۆنای نوێ COVID-19 لە شاری هەولێر دەستنیشانکران. بەمەش ژمارەی توشبوون بە ڤایرۆسی کۆرۆنا لە هەرێمی کوردستان گەیشتە 303 کەس و لەو ژمارەیەش 114 کەس چاکبوونەتەوە و 3 کەسیش گیانیانلەدەستداوە.[3]
- وەزارەتی تەندروستی حکومەتی هەرێمی کوردستان ڕایگەیاند، 6 تووشبووی دیکەی کۆرۆنا لە هەولێر دەستنیشان کران.[3]
- بەڕێوەبەری شارەدێی بازیان ڕایگەیاند بەهۆی ئەو دووحاڵەتەی کۆرۆنا، کە لە بازیان تۆمارکرا، شارۆچکەی بازیان کەرەنتینەکرا، تا ئێستاش 25 نمونەی خوێن لە کەسانی بەرکەوتووی ئەو دوو کەسە وەرگیراوە بۆ پشکنین، گەڕەکەکانی بازیانیش دەرمانڕێژکراون.[6]
- دوای ئەوەی دوو کەس لەناو سۆران و سێ کەس لە شارەدێی سیدەکانی سەر بە شارۆچکەی سۆران تووشی ڤایرۆسی کۆرۆنا بوون، تیمەکانی تەندروستی دەستیان بە پشکنین کرد، ئەمڕۆش بەڕێوەبەرایەتی تەندروستی سۆران ئەنجامی پشکنینی نزیکەی 200 کەسی ئاشکرا کرد، کە سەرجەمیان نێگەتیف دەرچووە.[5]
- بەڕێوەبەرایەتی گشتی تەندروستی کۆیە ڕایگەیاند: لە چوارچێوەی هەڵمەتەکانی بەشی پاراستنی تەندروستی بەڕێوەبەرایەتی گشتی تەندروستی کۆیە، بۆ وەرگرتنی سامپڵ تایبەت بەپشکنینی ڤایرۆسی کۆرۆنا، ژمارەیەک سامپڵ بەشێوەی هەرەمەکی لە سنووری شارۆچکەی کۆیە وەرگیران، خۆشبەختانە هەر 60 سامپڵەکە ئەنجامەکەیان پاک دەرچوون.[5]
- پۆڵا شەهید سیروان تاڵەبانی بەرپرسی مەڵبەندی گەرمیانی یەکێتیی نیشتمانیی کوردستان ڕایگەیاند: بەرەبەیانی ئەمڕۆ لەمیانەی وەفدێکی مەڵبەندی گەرمیانی یەکێتیی نیشتمانی کوردستان سەردانی شارەدێی کۆڵەجۆمان کرد، کەبەداخەوە شەوی ڕابردوو لەلایەن تیرۆرستانەوە پەلاماری ڕەبیەکانی پێشمەرگەیان دابوو، کە چەند ڕەبیەو شوێنێکی تایبەت بەهێزەکانی پێشمەرگەمان بەسەر دەکردەوە، بۆمبێکی چێنراو بە کاروانی بەئۆتۆمبێلەکاندا تەقیەوە. وتیشی: بۆمبەکە بەئۆتۆمبێلێکی هێزەکانی ئاسایش تەقیەوە کە لەگەڵ ئێمەدابوون و خۆشبەختانە هیچ زیانێکی گیانی بەدواوەوە نەبوو.[4]
- قائیمقامی شارۆچکەی بەردەرەش ڕاگەیاند، 134 پێشمەرگە و سەربازی سوپای عیراق لە شارۆچکەی بەردەرەش کەرەنتینە کراون کە خەڵکی سنوری پارێزگای دهۆکن، ماوەی سێ ڕۆژە پێشمەرگەو سەربازانی سوپای عیراق لە بازگەی کەڵەک گیریان

خواربوو و ڕێگیران لێ دەکرا بگەڕێنەوە بۆ ماڵەوە.[1]
- وەزیری خوێندنی باڵا و توێژینەوەی زانستی ڕایدەگەیێنێت، بەهۆی کاریگەریەکانی ڤایرۆسی کۆرۆناوە، ئاماژەکان پێمان دەڵێن ناتوانین دەست بە پرۆسەی خوێندن بکەین. دەشڵێت، هەموو هەوڵێک دەدەن بۆ ئەوەی خوێندنی ئەمساڵ نەفەوتێت.[2]
- ئەو خزمانەی چوونەتە پرسەکانی کارێزان، زۆریان بەنێو کۆڵانەکان و دەرەوەی بازگەکاندا خۆیان گەیاندووەتە پرسەکان. قایمقامی هەولێر دەڵێت، لێکۆڵینەوە لە چۆنیەتیی ڕۆیشتنی خەڵک بۆ پرسەکانی کارێزان دەکرێت و کەمتەرخەمەکان سزادەدرێن.[2]
ڕۆژئاوای کوردستان
- دەوڵەتی داگیرکەری تورک و گروپە چەتەکانی شەوی ڕابردوو گوندەکانی سەمۆقا و عەین دەقنەی هەرێمی شەهبایان تۆپباران کرد.[1]
- کردارە قێزەوەن و نەگریسەکانی دەوڵەتی داگیرکەری تورک و چەتە چەپەڵەکانی، لە هەرێمی عەفرینی داگیرکراو، بەردەوامن. لەم چوارچێوەیەدا چەتەکانی دەوڵەتی داگیرکەر لە ژێر ناوی 'فیرقەی 112ی دەوڵەتی تورک لە گوندی بادینای سەر بەناوچەی ڕەجۆ هەر یەک لە مستەفا محمد ئیبیش، محمد خەلیل شەعبان و ئەحمەد عارف ئیبیشیان ڕفاند. چەتەکان هاوکات لە ژێر ناوی گروپی 'محمد فاتیح'ی سەر بە دەوڵەتی داگیرکەر لە گوندی بریمەجەی سەر بە ناوچەی مەعبەداش هەر یەک لە کامەران سبحی قاسمۆ و محمد عبدویان فراند.[1]
دەرەوەی کوردستان
- لە بەیاننامەیەکدا وەزارەتی تەندروستی عێراق ڕایگەیاند، لە ماوەی 24 کاتژمێری ڕابردوودا لە سەرانسەری عێراق بە پارێزگاکانی هەرێمی کوردستانیشەوە، پشکنینی پزیشکی بۆ 2 هەزار و 83 کەسی دیکە کراوە، لەو ژمارەیەش 83 حاڵەت پۆزەتیڤ دەرچوون.[5]

تایبەتمەندییەکانی بابەت

پارت / لایەن: یەکێتیی نیشتمانیی کوردستان
شار و شارۆچکەکان: ئامەد
شار و شارۆچکەکان: دهۆک
شار و شارۆچکەکان: سۆران
شار و شارۆچکەکان: سیدەکان
شار و شارۆچکەکان: عەفرین
شار و شارۆچکەکان: هەولێر
شار و شارۆچکەکان: وەرێ
شار و شارۆچکەکان: کەلار (گەرمیان)
وڵات: باشووری کوردستان
وڵات: باکووری کوردستان
وڵات: ڕۆژاوای کوردستان
وڵات: ڕۆژهەڵاتی کوردستان
وڵات: ئێران
وڵات: تورکیا
QR Code:

سەرچاوەکان
[1] ماڵپەڕ | کوردیی ناوەڕاست | ماڵپەری ئەی ئێن ئێف نیوز - 08-04-2020
[2] ماڵپەڕ | کوردیی ناوەڕاست | ماڵپەری ڕووداو - 08-04-2020
[3] دیارینەکراو | کوردیی ناوەڕاست | تەواوی کەنالەکانی ڕاگەیاندن
[4] ماڵپەڕ | کوردیی ناوەڕاست | ماڵپەری پوک میدیا - 08-04-2020
[5] ماڵپەڕ | کوردیی ناوەڕاست | ماڵپەری کوردستان 24 - 08-04-2020

[6] ماڵپەڕ | کوردیی ناوەڕاست | ماڵپەری ڕۆژنیوز - 2020-04-08
[7] ماڵپەڕ | کوردیی ناوەڕاست | ماڵپەری کوردپا - 2020-04-08
کاتی تۆمارکردن: 2020-03-01
ناوی تۆمارکار: هاوڕێ باخەوان

بابەت: 91

2020-04-09



باکووری کوردستان
- لە نەخۆشخانەی فێرکاری ئامەد تووشبوونیە کی دیکەی کۆرۆنا گیانی لەدەستدا، بەمەش ژمارەی ئەو کەسانەی گیانیان لەدەستداوە بۆ 12 کەس بەرزبووەوە.[2]
ڕۆژهەڵاتی کوردستان
- شارام سەفەری، ڕۆژنامەنووس و بەڕێوەبەری کاناڵی تێلێگرامیی ڕاوێژ پرس، بانگهێشتی دادگای سەرپێڵ زەهاو کرا.[6]
- بە پێی ڕاپۆرتی ڕێکخراوی مافی مرۆڤ هەنگاو، "پەروین ئەدوایی"، چالاکی مەدەنی دانیشتووی شاری مەریوان، بەهۆی کەوتنە بەر لێبوردنی گشتی لە زیندان ئازاد کرا.[7]
- نووسەر و چالاکێکی ژینگەپارێزی کورد بە ناوی ئیسمائیل حەمیدیان خەڵکی سراولەی کارزانی شاری ئیلام، بەهۆی بەربوونەوەی لە بەرزاییەکانی شاخی مانشتی ئیلام گیانی لەدەست دا.[6]
باشووری کوردستان
- لە بەردەوامی پشکنینەکان و گەڕان بەدوای گومانلێکراوان، یەک تووشبووی ڤایرۆسی کۆرۆنای نوێ COVID-19 لە شاری هەولێر دەستنیشانکرا، کە ئافرەتێکی تەمەن 38 ساڵ دانیشتووی گوندی کانی گەنیە و بەرکەوتەی تووشبووانی پرسەی ماتەمینی گەرەکی کارێزانە.[3]
- لە بەردەوامیی پشکنینەکان و گەڕان بەدوای گومانلێکراوان، چوار تووشبووی ڤایرۆسی کۆرۆنای نوێ COVID-19 دەستنیشانکران، کە سێ پیاو و ئافرەتێکن لە شارۆچکەی چەمچەماڵ و بەرکەوتووی تووشبووانی پێشوون.[3]
- لە بەردەوامی پشکنینەکان و گەڕان بەدوای گومانلێکراوان، نۆ تووشبووی نوێ ی ڤایرۆسی کۆرۆنای نوێ COVID-19 لە شاری هەولێر دەستنیشانکران، کە شەش ئافرەت و سێ پیاون دانیشتووی گەڕەکەکانی (شێخ احمد، مامۆستایان، گوندی کۆری) هەموویان بەرکەوتەی تووشبووانی پێشوون، حەوت لەوان بەرکەوتەی تووشبووانی پرسەکانی ماتەمینی گەڕەکی کارێزانی شاری هەولێرن.[3]

- بەڕێوەبەری تەندروستی سلێمانی ڕایگەیاند: بۆ دڵنیابونەوە لەدۆخی تەندروستی چەمچەماڵ تیمەکانیان هەزار پشکینی کۆرۆنا دەکەن و دواتر ئەنجامەکان بڕیار دەدەن لەبارەی شارەکەوە، دەشڵێت: وەزارەتی ناوخۆ بڕیار لەقەدەغەی هاتووچۆ دەدات، بەڵام پێمانباش نیە لەمکاتەدا قەدەغەی تەواوی هاتووچۆ هەڵبگیرێت.[4]
- پشکنینی سەرجەم کەسوکاری تووشبووەکەی ڤایرۆسی کۆرۆنا لە شارەدێی حاجیاوا نێگەتیڤ دەرچوون.[4]
- بەڕێوەبەری تەندروستیی سلێمانی ڕایگەیاند، کەسێکی دیکەی تووشبوو بە ڤایرۆسی کۆرۆنا لە سلێمانی چاکبووەتەوە و کۆی گشتیی ئەوانەی چاکبوونەتەوە گەیشتووەتە 95 کەس.[2]
- بەپێی ئەو ئامارانەی وەزارەتی تەندروستی حکومەتی هەرێمی کوردستان بڵاوی کردووەتەوە، لە کۆی 33 شارۆچکە و سەنتەری شارەکانی هەرێمی کوردستان، ڤایرۆسی کۆرۆنا لە 14 شارۆچکە و ناوەندی شارەکاندا بڵاوبووەتەوە.[2]
- وەزیری تەندروستیی هەرێمی کوردستان ڕایدەگەیێنێت، هەواڵی خۆش لەبارەی تووشبووانی کۆرۆنا هەیە بەوەی ڕێژەیەکی یەکجار کەم لە تووشبووانی نوێ دەدۆزنەوە و ئەوانەیشی دەدۆزرێنەوە سەرچاوەی تووشبوونەکەیان دیارە، ئەوەش نیشاندەرێکی باشە.[2]
- کەشناسی هەرێم ڕایگەیاند لە شارۆچکەی چەمچەماڵ سێ بومەلەرزە بەگوڕی جیاواز ڕوایناداوە و هاوولاتیان لە کەرکووک و قەرەهەنجیریش هەستیان پێکردوە.[4]
- لە سنوری شارەدێی گولاڵە، بۆمبێکی چێنراوی چەتەکانی داعش تەقیەوە و بەهۆیەوە دوو هاوڵاتی گیانیانلەدەستدا و کەسێکی دیکەش بریندارببوو.[5]
- لە بازگەی زینەتیری سەر بە شارۆچکەی شەقلاوە کە بەدەست پارتی'ەوەیە، ڕێگری لە بەڕێوەبەری شارەدێی بالیسان کرا، بەڕێوەبەرەکەش کە سەر بەدەسەڵاتی یەکێتییە، ڕێگای سەرەکی بالیسان – شەقلاوەی داخست.[5]
- لە ئەنجامی هێرشێکی چەتەکانی داعش بۆ سەر چەکدارانی حەشدی شەعبی لە خورماتوو، دوو چەکداری حەشدی شەعبی کوژران.[5]

ڕۆژئاوای کوردستان

- لە ناوچەی باب-ی داگیرکراو لەلایەن دەوڵەتی تورک و چەتەکانیەوە، بۆمبێک بە ئۆتۆمبێلی چەتەیەکدا بە ناوی 'ئەبو فەیسەڵ' لە گروپی چەتەکانی سوڵتان موراد لە سنووری فاتSیمەی زەهرادا تەقییەوە و لەو تەقینەوەیەدا ئەبو فەیسەڵی چەتە بە قورسی بریندار بووە.[1]
- د. جوان مستەفا هاوسەرۆکی کۆمیتەی تەندروستیی باکوور ور ژۆهەڵاتی سوریا ڕایگەیاند، دەوڵەتی تورک توشبوانی کۆرۆنا دەگوێزێتەوە بۆ نەخۆشخانەی سەربازگەی لە ڕۆژئاوا و بەو شێوەیە سەرقاڵی ئەنجامدانی تاوانە.[1]
- دەوڵەتی داگیرکەری تورک و چەتەکانی، ئێوارەی ئەمڕۆ لە کاتژمێر 17:30 گوندی شێخ هالیل و کەفەر نایای سەر بە ناوچەی شەهبایان تۆپباران کرد. لە ئەنجامی تۆپبارانەکەدا لە گوندی کەفەر نایا هاوڵاتیەک بە ناوی خالد ئۆسۆی 42 ساڵان بریندار بوو. هاوکات زیانێکی زۆری مادی بەر خانووەکانی گوندەکە کەوتووە.[1]
- دەوڵەتی داگیرکەری تورک و چەتەکانی هێرشیان کردووەتە سەر گوندەکانی کۆرحەسەن و سیفیانی سەر بە ناوچەی گرێ سپی و تۆپبارانی دەکەن.[1]

دەرەوەی کوردستان

- سیراجەدین کایران کە ماوەیەکی زۆر لەناو تەڤگەری سیاسی کورددا کاری کرد لە شاری بیلبۆرنی ئەڵمانیا بەهۆی نەخۆشیەوە گیانی لەدەستدا.[1]
- بەرهەم سالح، سەرۆک کۆماری ئێراق، مستەفا کازمیی بۆ پێکهێنانی حکومەتی نوێی ئێراق ڕاسپارد.[3]
- کامەرانی سەید مەجید برای دلێری سەید مەجید لە تەمەنی 61 ساڵیدا بەهۆی کۆرۆناوە لە نەخۆشخانەیەکی لەندەن کۆچی دوایی کرد.[3]
- ئەمڕۆ هێزی ئاسمانی سوپای نیشتمانی لیبیا ڕایگەیاند: دوو فڕۆکەی سیخوڕیی دەوڵەتی تورکی لە دوو شوێنی جیاواز خستووەتە خوارەوە.[5]
- وەزارەتی تەندروستیی ئێران، ڕایگەیاند، تا ئێستا لە سەرتاسەری ئەو وڵاتە 66 هەزار و 220 کە تووشی ڤایرۆسی کۆرۆنابوون و چوار هەزار و 110 کەسیش گیانیانلەدەستداوە.[5]
- ڕێکخراوی لێبوردنی نێودەوڵەتی ڕایگەیاند، بە هۆی قەیرانی ڤایرۆسی کۆرۆنا ژمارەیەک زیندانی لە بەندیخانەکانی ئێران بۆ داوا ڕەواکانیان چالاکی ئیدانەکردنیان ئەنجامداوە و زیاتر لە 35 زیندانی لە لایەن پاسەوان و هێزە ئەمنیەکانەوە کوژران.[1]

تایبەتمەندییەکانی بابەت

پارت / لایەن: حەشدی شەعبی

پارت / لایەن: دەوڵەتی ئیسلامی - داعش

شار و شارۆچکەکان: ئامەد

شار و شارۆچکەکان: ئیلام

شار و شارۆچکەکان: چەمچەماڵ
شار و شارۆچکەکان: خانەقین
شار و شارۆچکەکان: خورماتوو
شار و شارۆچکەکان: زەهاو
شار و شارۆچکەکان: سلێمانی
شار و شارۆچکەکان: سەرێکانی
شار و شارۆچکەکان: شەقڵاوا (خۆشناوەتی)
شار و شارۆچکەکان: گرێ سپی
شار و شارۆچکەکان: مەریوان
شار و شارۆچکەکان: هەولێر
شار و شارۆچکەکان: ڕانیە (ڕاپەڕین)
شار و شارۆچکەکان: کەرکووک
ولات: باشووری کوردستان
ولات: باکووری کوردستان
ولات: ڕۆژاوای کوردستان
ولات: ڕۆژهەڵاتی کوردستان
ولات: ئێران
ولات: ئێراق
ولات: ئەڵمانیا
ولات: تورکیا
ولات: شانشینی یەکگرتوو (بەریتانیا)
ولات: لیبیا
QR Code:

سەرچاوەکان
[1] ماڵپەڕ | کوردیی ناوەڕاست | ماڵپەری ئەی ئێن ئێف نیوز - 2020-04-09
[2] ماڵپەڕ | کوردیی ناوەڕاست | ماڵپەری ڕووداو - 2020-04-09
[3] دیارینەکراو | کوردیی ناوەڕاست | تەواوی کەناڵەکانی ڕاگەیاندن
[4] ماڵپەڕ | کوردیی ناوەڕاست | ماڵپەری پۆک میدیا - 2020-04-09
[5] ماڵپەڕ | کوردیی ناوەڕاست | ماڵپەری ڕۆژنیوز - 2020-04-09
[6] ماڵپەڕ | کوردیی ناوەڕاست | ماڵپەری کوردپا - 2020-04-09
[7] ماڵپەڕ | کوردیی ناوەڕاست | ماڵپەری پەیام - 2020-04-09
کاتی تۆمارکردن: 2020-03-01
ناوی تۆمارکار: هاورێ باخەوان

بابەت: 92

2020-04-10



باکووری کوردستان
- تەرمی عەگید ئیپەک گەریلای هەپەگە کە لە ساڵی 2017 لە دەرسیم شەهید ببوو دوای 3 ساڵ لە ڕێی پۆستەخانەوە ڕادەستی خانەوادەکەی کرا و خانەوادەکەی تەرمەکەیان بۆ مێردین برد. جەندرمەکان بە تەنها ڕێگەیان بە 3 کەسدا کە تەرمی شەهید عەگید بەخاکبسپێرن، ڕێگا بە دایکی شەهیدیش نەدرا بەشداری لە مەراسیمی بەخاکسپاردنی کوڕەکەیدا بکات.[1]
ڕۆژهەڵاتی کوردستان
- خەڵکی ڕۆژهەڵاتی کوردستان و ئێران هەڵمەتێکیان دژ بە خراپیی دۆخی ئابووریان لەکاتی کەرەنتینەدا ڕاگەیاند و دروشمی کەرەنتینە بە بێ دابین کردنی ژیانی خەڵکی یەکسانە بە برسێتییان بەرزکردەوە.[3]
- لە ژمارەیەک گوندی شاری مەریوان 10 کەس بەهۆی بڕینەوەی دارستانەکانی ئەو شارە دەستگیرکران.[2]
- دیوانی باڵای وڵات لەژێر گوشاری سپای پاسداران حوکمی لەسێدارەدانی ئەرسەلان خودکام، زیندانیی سیاسیی کورد لە گرتووخانەی ناوەندیی ورمێ پشتڕاست کردەوە.[6]
باشووری کوردستان
- وەزیری تەندروستی ڕایگەیاند، تووشبوویەکی دیکەی کۆرۆنا لە سلێمانی گیانی لەدەستداوە کە خۆی هەڵگری چەند نەخۆشیەکی کوشندە بووە.[4]
- لەبەردەوامی پشکنینەکان و گەڕان بەدوای گومانلێکراوان، یەک تووشبووی ڤایرۆسی کۆرۆنای نوێ COVID-19 لە شاری هەولێر دەستنیشانکرا، کە ئافرەتێکی تەمەن 38 ساڵ دانیشتووی گوندی کانی گەنیە بەرکەوتەی تووشبووانی پرسەی ماتەمینی گەڕەکی کارێزانە.[5]
- لە بەردەوامی پشکنینەکان و گەڕان بەدوای گومانلێکراوان، یەک تووشبووی نوێ ی ڤایرۆسی کۆرۆنای نوێ COVID-19 لە شاری سلێمانی دەستنیشانکرا، کە ئافرەتێکی تەمەن 65 ساڵە و دانیشتووی شاری سلێمانی یە.[4]
- پارێزگاری هەولێر ڕایدەگەیەنێت، زۆرترین پشکنینی ڤایرۆسی کۆرۆنا لەسەر ئاستی هەرێمی کوردستان و عیراق لە شاری هەولێر ئەنجامدراوە و دەڵێت: لە کۆی 16 هەزار و 350 پشکنین کە لەهەرێمی کوردستان ئەنجامدراوە 11 هەزار و 400 پشکنیان لە پارێزگای هەولێر بووە.[3]
- وەزارەتی ناوخۆ ڕایگەیاند، لەپێناو پاراستنی تەندروستیی هاونیشتمانیانی هەرێمی کوردستان قەدەغەی هاتووچۆ لە سەرجەم پارێزگاکانی هەرێمی کوردستان تاوەکو 16-04-2020 درێژکراوەتەوە.[4]
- سەرەڕای قەدەغەی هاتوچۆ، شەوی ڕابردوو بەهۆی ڕووداوێکی هاتووچۆ لەسەر ڕێگەی مەخموور - هەولێر، چوار کەس گیانیان لەدەستداوە کە سێ پیاو و منداڵێک بوون، هۆکاری ڕووداوەکەش تێژڕەوی بووە.[2]
- زانکۆی سلێمانی و بەهاوکاری دەزگای مرۆڤی مام و لە پێناو سەرخستنی هەوڵەکان بۆ بەرەنگاربوونەوەی پەتای کۆرۆنا-کۆڤید19، توانرا لە تاقیگەکانی زانکۆ ماددەی پاکژکەرەوە (تعقیم)، بۆ دەزگا تەندروستییەکان ئامادەبکات.[5]
- بەهۆی قەدەخەی هاتووچۆ، هەزاران ئاژەڵدار لە هەرێمی کوردستان زیانیان بەرکەوتووە، لە پارێزگای دهۆک هاونیشتمانیان ناتوانن شیر بۆ بازاڕ و کۆمپانیاکان بگوازنەوە بۆیە بەشێکیان بە ناچاری شیرەکانیان دەڕێژن.[2]
- لە شارۆچکەی کەلەکچی شەڕێک لەنێوان دوو بنەماڵە ڕووی دا و دوو کەس کوژران و کەسێکیش بریندار بوو.[2]
- بەهۆی پاک ڕانەگرتن و گوێ نەدان بە ڕێنماییە تەندروستیی و ڤێترنەریەکان، کوشتارگەی گەرمیان، بە بڕیاری سەر پەرشتیاری ئیدارەی گەرمیان بۆ ماوەی سێ ڕۆژداخرا.[3]
ڕۆژئاوای کوردستان

- سوپای تورکی داگیرکەر و چەتەکانی گوندەکانی ناوچەکانی شێراوا و شەرا لە عەفرین بۆردومان دەکەن. بەو هۆیەوە سەربازێکی ڕژێمی سوریا کوژرا و هاوواڵتییەکیش بریندار بووە.[1]
- دکتور جوان مستەفا هاوسەرۆکی کۆمیتەی تەندروستی باکوور و ڕۆژهەاڵتی سوریا ڕایگەیاند، بەگۆمانی بۆمبوونەوەی ڤایرۆسی کۆرۆنا کە لەسەر سەربازێکی هێزەکانی سوریا ئاشکرا بووە، گوندی ئوم ئەلهۆشی شەهبایان خستووەتە کەرەنتینەوە. حکومەتی سورياش بە بەرپرسیاری ئەوە دەبینرێت.[1]

دەرەوەی کوردستان

- بەپێی ئامارەکانی بەرپرسانی تورکیا بەهۆی پەتای ڤایرۆسی کۆرۆناوە ئەمڕۆ 98 کەس گیانیان لەدەستداوە و 47 هەزار و 29 کەسیش تووشی ڤایرۆسەکە بوون.[1]
- وەزارەتی ناوخۆی تورکیا قەدەغەی هاتووچۆی لە 31 پارێزگا بۆ ماوەی 48 کاتژێر ڕاگەیاند و بەوەش 64 ملیۆن کەس ناتوانن لە ماڵەکانیان بچنەدەرەوە.[2]
- زیاتر لە 50 خوێندکار لەگەڵ چەند خێزانێک کە بۆ چارەسەری پزیشکی لە ئوردنن و هاونیشتمانیی هەرێمی کوردستانن، بەهۆی ڕێکارەکانی بەرەنگاربوونەوەی ڤایرۆسی کۆرۆنا لەو وڵاتە و ڕاگیرانی گەشتە ئاسمانییەکانەوە گیریان خواردووە و داوا لە حکومەتی هەرێمی کوردستان دەکەن بیانگەڕێننەوە.[2]

تایبەتمەندییەکانی بابەت

پارت / لایەن: پارتی کرێکارانی کوردستان - پەکەکە
شار و شارۆچکەکان: دهۆک
شار و شارۆچکەکان: دێرسیم
شار و شارۆچکەکان: سلێمانی
شار و شارۆچکەکان: عەفرین
شار و شارۆچکەکان: مەخموور
شار و شارۆچکەکان: مەریوان
شار و شارۆچکەکان: هەولێر
شار و شارۆچکەکان: ورمێ
شار و شارۆچکەکان: کەلار (گەرمیان)
وڵات: باشووری کوردستان
وڵات: باکووری کوردستان
وڵات: ڕۆژاوای کوردستان
وڵات: ڕۆژهەاڵتی کوردستان
وڵات: ئوردون
وڵات: ئێران
وڵات: تورکیا
وڵات: سووریا
QR Code:

سەرچاوەکان

[1] ماڵپەڕ | کوردیی ناوەڕاست | ماڵپەری ئەی ئێن ئێف نیوز - 2020-04-10
[2] ماڵپەڕ | کوردیی ناوەڕاست | ماڵپەری ڕووداو - 2020-04-10
[3] ماڵپەڕ | کوردیی ناوەڕاست | ماڵپەری ڕۆژنیوز - 2020-04-10
[4] دیارینەکراو | کوردیی ناوەڕاست | تەواوی کەناڵەکانی ڕاگەیاندن
[5] ماڵپەڕ | کوردیی ناوەڕاست | ماڵپەری پوک میدیا - 2020-04-10
[6] ماڵپەڕ | کوردیی ناوەڕاست | ماڵپەری کوردپا - 2020-04-10

کاتی تۆمارکردن: 2020-03-01
ناوی تۆمارکار: هاورێ باخەوان

بابەت: 93

2020-04-11



رۆژهەڵاتی کوردستان
- حوکمی ئێعدامی مستەفا سەلیمی، زیندانیی مەحکووم بە ئێعدام لە زیندانی سەقز جێبەجێ کرا. ئەو زیندانییە بۆ تێپەڕاندنی ماوەی حوکمەکەی لە ڕۆژانی ڕابردوودا، بۆ ژووری تاکەکەسیی گواستراببووە. ئەو زیندانییە پاش ناڕەزایەتیی زیندانییان لە زیندانی سەقز، توانی لە زیندان هەڵبێت؛ بە وتەی ڕۆژنامەنووسان و چالاکانی مافی مرۆڤ کورد، ناوبراو پاش هەڵاتن لە زیندانی سەقز لە هەرێمی کوردستان دەسبەسەر دەکرێت و دواتر ڕادەستی حکوومەتی ئێران دەکرێتەوە.[4]
- لقی 101ی دادگای کەیفەریی 2ی شاری مەریوان وریا دلنیانگیز، چالاکی مەدەنیی کورد، بە 4 مانگ زیندان و لێدانی 24 زەربە قامچی مەحکووم کرد. ئەو چالاکە مەدەنییە کوردە بە تۆمەتی تێکدانی نەزمی گشتیی تاوانبار کراوە.[4]
باشووری کوردستان
- دوای بڵاوکردنەوەی هەواڵێک لەلایەن وەزارەتی تەندروستییەوە سەبارەت بەگیانلەدەستدانی ژنێکی تەمەن 65 ساڵان بە ڤایرۆسی کۆرۆنا، تەندروستی سلێمانی ڕەتیدەکاتەوە و دەڵێ هۆکارەکەی جەڵتەی دڵ بووە نەک ڤایرۆسی کۆرۆنا.[3]
- لە بەردەوامی پشکنینەکان و گەڕان بەدوای گومانلێکراوان، 5 تووشبووی نوێی ڤایرۆسی کۆرۆنای نوێ COVID-19 دەستنیشانکران، 3 ئافرەت و پیاوێک لە پارێزگای سلێمانی کە دانیشتووی ناو شاری سلێمانی و چەمچەماڵ و بازیانن و تووشبووی پێنجەم لە پارێزگای هەولێر پیاوە و دانیشتووی ناو شاری هەولێرە. هەموو تووشبووەکان بەرکەوتەی تووشبووەکانی پێشوون.[6]
- بەڕێوەبەری گشتیی تەندروستیی هەولێر ڕایدەگەیێنێت، تووشبوویەکی کۆرۆنا کە خۆی شێرپەنجەی هەبوو، بەتەواوی لە ڤایرۆسەکە چاکبووەتەوە.[2]

- سەنتەرەکانی پشکنینی کۆرۆنا لە سۆران و ڕانیە کەوتنەکار و بەڕێوەبەری تەندروستی سۆرانیش ڕایگەیاند، لە توانایاندایە ڕۆژانە 150 پشکنینی کۆرۆنا ئەنجامبدەن.[5]
- بەڕێوەبەرایەتیی ئاسایشی سلێمانی ڕاگەیێندراوێک لەبارەی مستەفا سەلیمی بڵاودەکاتەوە و ڕایدەگەیێنێت هیچ داتایەک بەناوی مستەفا سەلیمی لەناو تۆماری بەردەست ئاسایشی سلێمانی و نشینگە و دەروازە سنووریییەکان بەردەست نییە و ئێمە هیچ کەسێک بەو ناوە ناناسین.[2]
- پشکنینی کەسوکار و کەسانی نزیک لە تووشبووەکانی بازیان نێگەتیڤ بون و هەتا ئێستا هیچ حاڵەتێکی تر لە بازیان تۆمار نەکراوە.[3]
- سەرلەبەیانی ئەمڕۆ لە نزیک پردی چوار لە باشووری کەرکووک، بۆمبێکی لکێنراو بە ئۆتۆمبێلی ئەفسەرێکی پۆلیسدا تەقییەوە و ئەفسەرەکە و دوو لە پاسەوانەکانی بریندار بوون.[2]
- دەزگای ڕوانگە هەڵمەتێکی سەرانسەری لە هەرێمی کوردستان بۆ هاوکاریکردنی خێزانە هەژار و کەمدەرامەتەکان دەستپێدەکات، کە دابەشکردنی سەبەتەی خۆراکی و پێداویستی ڕۆژانەن بۆ پێنج هەزار خێزان و بەشی زیاتر لە دوو مانگی خێزانێکی چوار کەسی دەکات.[2]
- تەندروستی کەرکووک پێنج حاڵەتی نوێی توشبون بەکۆرۆنای لەشارەکە ڕاگەیاند.[3]
- بەهۆی قەدەغەی هاتووچۆەوە زۆربەی دووکانەکانی نێو بازاڕی شاری دهۆک داخراون. بەشێکیان تەنانەت هێشتا کەلوپەلەکانیان تەنیا لە ڕێگەی پەردەیەکەوە داپۆشیووە. هێزی ئەمنی 24 کاژێر ئەرکی پاراستنی بازاڕەکەی لە ئەستۆدایە و پۆلیسی پارێزگاکە دەڵێت، مانگێکە هیچ ڕووداوێکی دزیکردن لە تۆمار نەکراوە، لە کاتیکدا ساڵی ڕابردوو مانگانە نزیکەی 50 ڕووداوی دزیکردن هەبووە.[2]

ڕۆژئاوای کوردستان

- دەوڵەتی داگیرکەری تورک بە قۆڵایی یەک کیلۆمەتر بۆ ناو خاکی باکوور و ڕۆژهەڵاتی سوریا لە ناوچەی بلبلی عەفرین دەستی بە دروستکردنی دیواری کۆنکریتی و تەلی درکاوی کردووە.[1]

دەرەوەی کوردستان

- وەزیری ناوخۆی عێراق لەبارەی دەستدرێژیکردنە سەر ژنەکەی پردێ هاتە دەنگ و فەرمانیداوە لێژنەیەکی لێکۆڵینەوە لەبارەی ڕووداوەکە پێکبهێندرێت و لەماوەی 72 کاژێردا کارەکانی تەواو بکات.[2]
- لێژنەی ژنان و کاروباری خێزانی و منداڵان لە پەرلەمانی عێراق بەتوندی ئیدانەی دەستدریژی کردنە سەر ئەو ژنە خاوەن پێداویستیە تایبەتەی کرد کە پۆلیسێک و چەند چەکدارێکی سەر بە حەشدی تورکمانی لە شارۆچکەی پردێ لە پارێزگای کەرکووک ئەنجامیاندابوو و ڤیدیۆی دەستدرێژیەکەیان بڵاوکردبووەوە.[1]
- وەزارەتی تەندروستیی عێراق ڕایگەیاند، لە ئەنجامی پشکنینی تیمە پزیشکیەکانیان بۆ چاودێریکردنی ڤایرۆسی کۆرۆنا لە عێراق دەرکەوتوە 47 حاڵەتی نوێی ڤایرۆسی کۆرۆنا تۆمارکراوە، ئەمەش وا دەکات کۆی گشتیی ژمارەی توشبوانی کۆرۆنا لە عێراق بگاتە 1279 کەس.[1]
- تارا ڕەسوڵ خانمە هونەرمەندی کورد، لە وڵاتی سوید، هاوکاری بەسالاچوان دەکات، بەم هۆیەوە وەزیری دەرەوەی سوید بە تەلەفۆن پەیوەندی پێوەدەکات و سوپاسی ئەو هەڵوێستە مرۆڤانەیەی دەکات.[2]
- نزیکەی 300 خوێندکاری هەرێمی کوردستان لە تورکیا گیریان خواردووە و بەهۆی گرتنەبەری ڕێکارەکان دژی کۆرۆنا ناتوانن بگەڕێنەوە. هاوکات بەشە ناوخۆییەکانیشیان داخراون و بەشێکیان کێشەی شوێنی مانەوەیان هەیە، خێزانەکانیشیان ناتوانن پارەیان بۆ بنێرن و هاوکارییان بکەن. خوێندکارەکان داوا لە حکومەت دەکەن هاوکاریان بن بۆ ئەوەی بگەڕێنەوە.[2]
- بە پێی ئاماری بەرپرسانی دەوڵەتی تورکیا، لەو وڵاتە لە ماوەی 24 کاتژمێری ڕابردوودا 95 کەس بە هۆی ڤایرۆسی کۆرۆناوە گیانیان لەدەستداوە. بەم پێیەش ژمارەی ئەو کەسانەی گیانیان لەدەستداوە لە تورکیا گەیشتووەتە 1101 کەس. هاوکات بە پێی ئامارە فەرمیەکان ژمارەی تووشبووانیش گەیشتووەتە 52 هەزار و 167 کەس.[1]

تایبەتمەندییەکانی بابەت

شار و شارۆچکەکان: چەمچەماڵ

شار و شارۆچکەکان: دهۆک

شار و شارۆچکەکان: سلێمانی

شار و شارۆچکەکان: سۆران

شار و شارۆچکەکان: سەقز

شار و شارۆچکەکان: عەفرین

شار و شارۆچکەکان: مەریوان

شار و شارۆچکەکان: هەولێر

شار و شارۆچکەکان: ڕانیە (ڕاپەڕین)
شار و شارۆچکەکان: کەرکووک
وڵات: باشووری کوردستان
وڵات: ڕۆژاوای کوردستان
وڵات: ڕۆژهەڵاتی کوردستان
وڵات: ئێران
وڵات: ئێراق
وڵات: تورکیا
وڵات: سوید
QR Code:

سەرچاوەکان
[1] ماڵپەڕ | کوردیی ناوەڕاست | ماڵپەری ئەی ئێن ئێف نیوز - 2020-04-11
[2] ماڵپەڕ | کوردیی ناوەڕاست | ماڵپەری ڕووداو - 2020-04-11
[3] ماڵپەڕ | کوردیی ناوەڕاست | ماڵپەری پوک میدیا - 2020-04-11
[4] ماڵپەڕ | کوردیی ناوەڕاست | ماڵپەری کوردپا - 2020-04-11
[5] ماڵپەڕ | کوردیی ناوەڕاست | ماڵپەری کوردستان 24 - 2020-04-11
[6] دیارینەکراو | کوردیی ناوەڕاست | تەواوی کەناڵەکانی ڕاگەیاندن
کاتی تۆمارکردن: 2020-03-01
ناوی تۆمارکار: هاورێ باخەوان

بابەت: 94

2020-04-12



باکووری کوردستان
- ناوەندی گشتیی کۆمەڵەی یاساناسان بۆ ئازادی سەرنجی خستە سەر ناردنەوەی تەرمی گریلای هەپەگە عەگید ئیپەک بە ڕێگای پۆستەوە و ڕایگەیاند: ئێمە لە دژی ئەو کرداڕە لە ناوەندی نەتەوەیی و نێونەتەوەییەکان سکاڵا تۆمار دەکەین.[5]
ڕۆژهەڵاتی کوردستان

- خەبات دێهدار، چالاکی کرێکاری و زیندانیی سیاسیی کورد لە زیندانی ناوەندیی سنە ئازاد کرا.[5]
- لەسەر سنووری دەستکردەکانی نێوان ڕۆژهەڵات و باکووری کوردستان لە ناوچەی سنووری چاڵدێران، هێزە ئەمنییەکانی ئێران هێرشیان کردووەتە سەر گروپێک لە کۆڵبەران. بەپێی هەواڵێکی کۆڵبەرنیوز، لە ئەنجامی ئەو هێرشەدا کۆڵبەرێک بەناوی مەجید بەرایی خەڵکی گوندی شێخ سلۆ بریندار بووە و گەیەندراوەتە نەخۆشخانەی شاری ماکۆ لە پارێزگای ورمێی ڕۆژهەڵاتی کوردستان.[4]

باشووری کوردستان

- بەڕێوەبەرایەتی تەندروستی کەرکووک بەیانی ئەمڕۆ ڕایگەیاند، بەهۆی ڤایرۆسی کۆرۆناوە کەسێکی بەتەمەن گیانی لەدەستدا.[2]
- بەڕێوەبەری گشتیی کار و دەستەبەری کۆمەڵایەتی لە وەزارەتی کاروکاروباری کۆمەڵایەتی ڕایگەیاند، پێشنیازێکیان داوەتە حکومەتی هەرێمی کوردستان بۆ ئەوەی لەم دۆخەدا مافی کرێکارەکان لەلایەن خاوەن کارەکانەوە پێشێل نەکرێت و لەبەرامبەردا ڕەچاوی دۆخی خاوەنکارەکانیش بکات و دەشڵێت، هەر خاوەن کارێک کرێی کرێکارەکانی نەدات سزادەدرێت.[1]
- تەندروستی هەولێر ڕایگەیاند: 11 توشبووی تری کۆرۆنا لە هەولێر چاکبونەتەوەو کۆی گشتی چاکبوەکانیش گەیشتوەتە 52 کەس.[2]
- حکومەتی هەرێمی کوردستان و عێراق دەستیان بە لێکۆڵینەوە کرد لە ڕووداوەکەی شارۆچکەی پردێ لە ڕۆژئاوای کەرکووک. لە لێکۆڵینەوە سەرەتاییەکان دەرکەوتووە جگە لەو دوو کەسەی دەستدرێژی سێکسیان کردووەتە سەر ئافرەتێکی کوردی خاوەن پێداویستی تایبەت دەرکەوتووە کە چەند کەسێکی دیکەش لە پشت ڕووداوەکەن، بەگوێرەی زانیارییەکان لێژنەکان دەسەڵاتی تەواویان پێدراوەو چەند ئەفسەرێکی پۆلیسی کەرکووک بەکەمتەرخی لێکۆڵینەوەیان لەگەڵ کراوە لەسەر ئەو ڕووداوە.[3]
- کۆمپانیای پایۆنێر دەرمانە نوێیەکەی بۆ چارەسەری کۆرۆنا پێشکەش بە وەزارەتی تەندروستی دەکات.[2]
- لە پارێزگای هەولێر قەدەغەی هاتووچۆ تا چوار ڕۆژی دیکە وەک خۆی دەمێنێتەوە و وادەی داخستنی 13 گەڕەکی نێو شارەکەش کۆتاییهات.[3]
- شەوی ڕابردوو لە گوندی قنگربان لە ڕۆژئاوای شارۆچکەی کفری سەر بە ئیدارەی گەرمیان، دوو شوانی گەنج بەناوەکانی 'قەحتان عەدنان و قەندیل ئیبراهیم' کوژران.[4]
- جەعفەر شێخ مستەفا، جێگری سەرۆکی هەرێمی کوردستان ڕایگەیاند، لە ڕابردوودا داعش گورزێکی کوشندەی بەرکەوتووە بۆیە هیچ جموجۆڵیان نەبووە، بەڵام ئیستا بەهۆی کشانەوەی هێزەکانی هاوپەیمانان و کێشە نێوخۆییەکانی عێراق و بڵاوبوونەوەی کۆرۆناوە گوشاریان لەسەر نەماوە و زۆر بەهێزبوونەتەوە، بەجۆرێک بەس شارەکانیان کۆنترۆڵنەکردووە، ئەگینا لە حەمرینەوە تاوەکو سنووری سووریا ناوچەیان لە بەردەستە و بنکە و بارەگایان هەیە و تەنانەت مەشقیش دەکەن.[1]
- گوتەبێژی هاوپەیمانیی نێودەوڵەتی ڕایگەیاند، دوای ڕەمەزان مەشق و ڕاهێنان بە پێشمەرگە دەست پێدەکەینەوە کە ناتۆ سەرپەرشتیی دەکات. بۆ ئەو مەبەستەش ناتۆ، هاوپەیمانان و پێشمەرگە لە گفتوگۆدان.[1]
- دوای چەندین هێرش و پەلاماری چەتەکان بۆسەر پێشمەرگە لە سنووری گەرمیان، وەزیری پێشمەرگە بڕیاریدا سەنگەرەکانی پێشمەرگە لە کوڵەجۆ زیاد بکرێن.[4]
- بەهۆی خەرج نەکردنی موچەکانیان بۆ ماوەی 72 ڕۆژ لەلایەن وەزارەتی دارایی هەرێمەوە، کۆمپانیای سەگرمە کە ئەرکی هەڵگرتنەوەی خۆڵ و خاشاکی ماڵانی سنووری گەرمیانی لە ئەستۆیە، کارەکانی هەڵپەساردووە و کرێکارەکانی مانگرتنیان ڕاگەیاندووە.[4]
- ئەمڕۆ لە ڕێوڕەسمێکدا بە ئامادەبوونی وەزیری تەندروستی، وەزیری بازرگانی و پیشەسازی، سەرۆکی دەستەی وەبەرهێنانی حکومەتی هەرێمی کوردستان، پارێزگاری هەولێر و بەڕێوەبەری گشتی تەندروستی هەولێر، گەورەترین کارگەی دروستکردنی ماسک و کەلوپەلی پزیشکی لە شاری هەولێر کرایەوە.[3]
- نزیکەی 180 سەربازی کورد لە ڕیزی هێزەکانی عێراق ئاڵوگۆڕیان پێ کراوە و بەهیوای هاتنەوە بۆماڵ، هاتوونەتە خاڵی پشکنینی بازارگەی مەخموور، بەڵام لەبەر قەدەغەی هاتووچۆ، ڕێگەی هاتنە ناو هەرێمی کوردستانیان لێ گیراوە.[1]

دەرەوەی کوردستان

- وەزارەتی دادی عێراق لە ڕاگەیێندراوێکدا ئەو هەواڵەی ڕەتکردەوە کە باس لە بڵاوبوونەوەی ڤایرۆسی کۆرۆنا لە یەکێک لە بەندیخانەکانی پارێزگای سلێمانی دەکات.[1]
- بەرپرسانی تورکیا دەڵێن، تەنها لە ماوەی 24 کاتژمێری ڕابردوودا 4 هەزار و 789 کەس تووشی ڤایرۆسی کۆرۆنا بوون و 97 کەسیش گیانیان لەدەستداوە. بەم پێیە ژمارەی ئەو کەسانەی بە هۆی ڤایرۆسەکەوە گیانیان لەدەستداوە، گەیشتووەتە 1198 کەس. هاوکات بەرپرسانی تورک دەڵێن، لە تورکیا ژمارەی تووشبووان گەیشتووەتە 56 هەزار و 956 کەس.[6]
- وەزارەتی تەندروستی و ژینگەی حکومەتی عێراق لە ڕاگەیەندراوێکدا توشبوونی 34 کەسی دیکەی بە ڤایرۆسی کۆرۆنا لە عێراق ڕاگەیاند و دەشڵێت، کە ژمارەی توشبووانی کۆرۆنا لە عێراق گەیشتوەتە هەزارو 352 توشبوو.[4]

تایبەتمەندییەکانی بابەت

پارت / لایەن: پارتی کرێکارانی کوردستان - پەکەکە
پارت / لایەن: دەوڵەتی ئیسلامی - داعش
شار و شارۆچکەکان: سلێمانی
شار و شارۆچکەکان: سنە
شار و شارۆچکەکان: ماکۆ
شار و شارۆچکەکان: مەخموور
شار و شارۆچکەکان: هەولێر
شار و شارۆچکەکان: ورمێ
شار و شارۆچکەکان: کفری
شار و شارۆچکەکان: کەرکووک
شار و شارۆچکەکان: کەلار (گەرمیان)
وڵات: باشووری کوردستان
وڵات: باکووری کوردستان
وڵات: ڕۆژهەڵاتی کوردستان
وڵات: ئێران
وڵات: ئێراق
وڵات: تورکیا
وڵات: یەکێتیی سۆڤیەتی پێشوو و ڕووسیا
QR Code:

سەرچاوەکان
[1] ماڵپەڕ | کوردیی ناوەڕاست | ماڵپەری رووداو - 2020-04-12
[2] ماڵپەڕ | کوردیی ناوەڕاست | ماڵپەری پۆک میدیا - 2020-04-12
[3] ماڵپەڕ | کوردیی ناوەڕاست | ماڵپەری کوردستان 24 - 2020-04-12
[4] ماڵپەڕ | کوردیی ناوەڕاست | ماڵپەری ڕۆژنیوز - 2020-04-12
[5] ماڵپەڕ | کوردیی ناوەڕاست | ماڵپەری کوردپا - 2020-04-12
[6] ماڵپەڕ | کوردیی ناوەڕاست | ماڵپەری ئەی ئێن ئێف نیوز - 2020-04-12
کاتی تۆمارکردن: 2020-03-01
ناوی تۆمارکار: هاورێ باخەوان

بابەت: 95

2020-04-13



باکووری کوردستان
- دادگای دەوڵەتی تورک بڕیاریدا سیاسەتمەدارانی کورد گوڵتان کشاناک و سەباحەت تونجەل بە دیلکراوی لە زیندانداا بمێننەوە.[6]
ڕۆژهەڵاتی کوردستان
- بە پێی ڕاپۆرتەکان، لەماوەی چەند ڕۆژی ڕابردوودا چوار بەندکراوی زیندانی ورمێ دوای گواستنەوەیان بۆ یەکێک لە ناوەندە پزیشکییەکانی ئەو شارە، گیانیان لە دەست دا و بەم پێیە ژمێرەی ئەو بەندکراوانەی کە لەو زیندانە بە هۆی تووشبوون بە کرۆناوە گیانیان لەدەست داوە، گەیشتووەتە 7 کەس.[5]
- نەخۆشخانەی فارابی لە پارێزگای کرماشان، گیانلەدەستدانی یەکەمین پزیشکی بەهۆی نەخۆشی کۆرۆناوە ڕاگەیاند.
نەخۆشخانەی فارابی لەوبارەیەوە بڵاویکردوەتەوە: پزیشکی گشتی مهردادی نەورۆزی، کە چەندین ساڵە پارێزگاکە خزمەت دەکات، ئەمڕۆ دوو شەممە بەهۆی تووشبوون بەنەخۆشی کۆرۆناوە گیانی لەدەستدا.[2]
- محەممەد جەباری، داواکاری گشتیی پارێزگای سنە بە ئاژانسی تەسنیمی ئێرانی ڕاگەیاند، مستەفا سەلیمی کە سەردەستەی هەڵاتنی بەندکراوان بووە لە گرتووخانەی سەقز و بەیانی ڕۆژی شەممە لەسێدارەدراوە، لە گوندی سەبەدلووی سەر بە بانە دەستبەسەرکراوەتەوە. ئەو گونده دەکەوێتە نێوان سەقز و بانە. هەروەها حوسێن خۆش ئیقبالّ، جێگری پارێزگاری سنە بۆ کاروباری ئەمنی بە فارس نیوزی ڕاگەیاندووە دەستبەسەرکردنەوەی ئەو بەندکراوە لە هەرێمی کوردستان ڕاست نییە و بە هاوکاری خەڵک لەگەڵ هێزە ئەمنییەکان لە گوندی سەبەدلوو دەستبەسەرکراوە.[1]
- مەئموورانی شارەداریی لە شاری سنە لە دەوروبەری دۆخانیات هێرشیان کردە سەر دەستفرۆشان و ئەوانیان دایە بەر لێدان و سووکایەتی پێکردن. بە پێی ڕاپۆرتەکان، مەئموورانی شارەداریی سنە بە بیانووی "گرتنی ڕێگاکان" هێرشیان کردووەتە سەر دەستفرۆشان و لە ئەنجامی ئەم هێرشە دەستفرۆشان لەگەڵ مەئموورانی شارەداریی تێکهەڵچوون. شایانی باسە، خەڵک و لاوان بەهانای دەستفرۆشانەوە چوون و لەگەڵ مەئموورانی شارەداریی تێکهەڵچوون.[5]
باشووری کوردستان
- بەرێوەبەری گشتیی تەندروستیی هەڵەبجە ڕایگەیاند، حەوت تووشبووی دیکەی کۆرۆنا ئەمڕۆ نەخۆشخانە بەجێدەهێڵن و دەگەڕێنەوە ماڵەکانیان، بەوەش تەنیا 12 تووشبووی کۆرۆنا لە پارێزگای هەڵەبجەدا دەمێنێت.[1]
- وەزیری تەندروستی ئاشکرای کرد، لەماوەی 24 کاتژمێری ڕابردوودا هیچ حاڵەتێکی تووشبوو بە کۆرۆنا لە هەرێمی کوردستان تۆمار نەکراوە.[3]
- لە بەردەوامی پشکنینەکان و گەڕان بەدوای گومانلێکراوان، یەک تووشبووی نوێی ڤایرۆسی کۆرۆنای نوێ COVID-19 لە پارێزگای سلێمانی دەستنیشانکرا، کە پیاوێکی تەمەن 65 ساڵە دانیشتووی شارۆچکەی دەربەندیخانە و بەرکەوتەی تووشبووی پێشووە.[8]
- وەزارەتی تەندروستیی هەرێمی کوردستان تووشبوونی کەسێکی دیکەی بە ڤایرۆسی کۆرۆنا لە سلێمانی ڕاگەیاند، کە پیاوێکی تەمەن 65 ساڵانە.[8]
- دلۆڤان محەممەد فاتح جەلال، بەرێوبەری گشتی تەندروستی هەولێر ڕایگەیاند، 22 تووشبووی دیکەی کۆرۆنا لە هەولێر چاکبوونەوە.[3]
- بەرێوەبەری گشتیی تەندروستیی ڕایگەیاند، پێنج تووشبووی کۆرۆنا چاکبوونەتەوە و ڕەوانەی ماڵەوە کراون، بەوەش تاوەکو ئێستا 100 تووشبووی کۆرۆنا لە سلێمانی چاکبوونەتەوە.[1]

- تاقیگەیەکی تایبەت بە کۆرۆنا لە شاری هەڵەبجە کرایەوە و چیتر نمونەی پشکنیبنەکان ڕەوانەی سلێمانی ناکەن.[7]
- یەکێتیی وەبەرهێنەرانی کوردستان زیانی کەرتی تایبەتی لەم دۆخەی هەرێمی کوردستاندا بەهۆی ڤایرۆسی کۆرۆناوە ئاشکراکرد کە ملیارێک دۆلارە و هۆشداریی دا ئەگەر دۆخەکە درێژە بکێشێت، ناتوانن کرێی مانگی چوار بدەنە کرێکارەکان.[1]
- بومەلەرزەیەک بەگوڕی 3.5 پلە بە پێوەری ڕیختەر و لە دووری 29 کم لە شارۆچکەی کۆیە و 41 کم لە شارۆچکەی چەمچەماڵ ڕوویدا.[2]
- سەرۆکی لیژنەی شارەوانی و گواستنەوە و گەیاندن و گەشتوگوزار لە پەرلەمانی کوردستان دەڵێ، بەهۆی ڕاگەیاندنی قەدەغەی هاتووچۆوە، سەرۆکی پەرلەمانی کوردستان پێشنیازێکی داوەتە حکومەت بۆئەوەی کاربکات بۆ دەرکردنی لێخۆشبوون لە کرێی کەرتی تایبەت و حکومی.[1]
- دوای نیوەڕۆی ئەمڕۆ لەئەنجامی تەقینەوەیەکدا لە ناو خانوویەک لە گوندی (عوزێری کۆن)ی سەر بە شارەدێی گرعوزیر لە باشووری شنگاڵ، دوو کەس بە ناوەکانی (خالد حەسون خدر مچو، و حەیدر نایف خدر مچو) گیانیان لە دەستدا و 4 کەسی دیکەش بە ناوەکانی (وەلید خودێدا حسێن، سەعەد خەیری حاجی، جندو عیدو سلێمان و فەرمان صەبری بندو) بریندارببوون.[3]
- دوای ئەوەی کاتژمێر 1ی دوای نیوەڕۆی ئەمڕۆ داعش 4 سەربازی هەواڵگری عێراق ڕفاند لە نزیک غێدە لە سنوری شارۆچکەی داقوق لە باشوری پارێزگای کەرکووک، پاش ڕفاندنی ئەو سەربازانەی هەواڵگری عێراق هێزەکانی پۆلیسی فیدراڵی و سوپای عێراق و حەشدی شەعبی دەستیان بە گەران و پشکنین کرد لەو ناوچەیە بۆ دۆزینەوە سەربازە ڕفێندراوەکان. کاتێک گەران و پشکنین بەدوای چارەنووسی ئەو سەربازانە گەیشتە گوندی سماقە سوفلا ڕووبەڕووبوونەوە لە نێوان هێزە عێراقیەکان و چەکدارانی داعش ڕوویدا.[6]-
- ڕاگەیاندنی قایمقامیەتی شارۆچکەی ناوەندی هەولێر لە ڕاگەیێندراوێکدا ئاماژەی بەوە کردووە، لە هەڵمەتێکی بەرفراواندا و بەهۆی پابەندنەبوون بە ڕێنماییەکان، 40 شوێنی کار لە شارەکە داخراون.[1]
- لە ڤیدیۆییەکدا کە لە سۆشیاڵمیدیا بڵاوکراوەتەوە دەردەکەوێت کەسێک لە فولکەی ئیسکان لە هەولێر دەکەوێت و ئەوەش لێکدانەوەی جیاوازی بۆ کرا و بە تووشبووی کۆرۆنا ناویان دەبرد، بەڵام بەڕێوەبەری کردە پزیشکییەکان لە تەندروستیی هەولێر ڕایگەیاند، ئەو کەسە نەخۆش نەبووە و سەرخۆش بووە.[1]
- بەهۆی شەڕە تەقە لەنێوان دوو بنەماڵە لە سنوری پارێزگای دهۆک، ژنێکی بەتەمەن دڵی لە لێدان کەوت و گیانیلەدەستدا.[7]

ڕۆژئاوای کوردستان

- بە پێی هەواڵێکی ئاژانسی هەواڵی هاوار (ئانها) چەتەکانی دەوڵەتی داگیرکەری تورک هاوڵاتیەکیان بە ناوی سالح شبلی خەڵکی گوندی هوێجای باشووری ڕۆژهەڵاتی گرێ سپییان بە بیانۆی پەیوەندی لەگەڵ قەسەدە شەهید کرد. ڕاگەیەنرا کە چەتەکان سالح شبلیان بەرلە چەند ڕۆژ ڕفاندووە و دوای ئەشکەنجەیەکی قورس دوو ڕۆژ لەمەوبەر شەهیدیان کردووە. چەتەکان زوڵمێکی زۆریان لە خانەوادەی شبلی کردووە و ژمارەیەک ئەندامی خێزانەکەیان دەستگیرکردووە و ناچاریان کردوون لە گوندەکەیان کۆچ بکەن و ماڵەکانیان ڕووخاندووە.[6]

دەرەوەی کوردستان

- بەڕێوەبەری کاروباری ڕەوەندی کوردی لە نوێنەرایەتیی حکومەتی هەرێمی کوردستان لە ئەمریکا ڕایگەیاند؛ لەنێو ئەو کەسانەی لە ئەمریکا تووشی ڤایرۆسی کۆرۆنا بوون حەوت کورد هەن، ژمارەکەش لە گۆڕاندایە.[1]
- کۆمەڵەی مافی مرۆڤی کوردستان - لە ژنێف، لە نامەیەکدا بۆ کۆمیساریای باڵای مافی مرۆڤ نەتەوە یەکگرتووەکان، ڕێپۆرتێری نەتەوە یەکگرتووەکان بۆ ئێران و یونامی لە عێراق، سەرەڕای مەحکوومکردنی ڕادەستکردنەوە و لە سێدارەدانی مستەفا سەلیمی، خوازیاری لێکۆڵینەوەی جیددی تەسلیمکردنی ناوبراو لەلایەن هەرێمی کوردستانەوە بۆ ئێران، بوو.[4]
- دوای کۆتایی هاتنی وادەی قەدەغەی هاتووچۆ کە دوو ڕۆژ بوو، تورکیا قەدەغەی هاتووچۆی درێژ نەکردەوە.[3]
- سوپای نیشتمانی لیبیا ڕایگەیاند: لە ئەنجامی شەڕ لە ناوچەکانی سدادا و ئەبو قەرین، 83 چەتەی دەوڵەتی داگیرکەری تورک کوژراون.[7]
- وەزیری دادی تورکیا ڕایگەیاند، لە پێنج گرتووخانەی کراوەدا پشکنینیان بۆ زیندانییەکان کردووە و دەرکەوتووە پشکنینی کۆرۆنای 17 زیندانی پۆزەتیڤن، لەو ژمارەیەش سێ زیندانی گیانیان لەدەستداوە.[1]
- لە 24 کاتژمێری ڕابردوودا، لە تورکیا 4 هەزار و 93 تووشبووی دیکە بە ڤایرۆسی کۆرۆنا تۆمارکران و 98 کەسیش گیانیانلەدەستداوە، کۆی گشتی ژمارەی توشبووانیش لە وڵاتە 61 هەزار کەسی تێپەڕاند.[7]

تایبەتمەندییەکانی بابەت

پارت / لایەن: حەشدی شەعبی

پارت / لایەن: دەوڵەتی ئیسلامی - داعش

پارت / لایەن: هێزەکانی سوریای دیموکرات - هـ. س. د
شار و شارۆچکەکان: بانە
شار و شارۆچکەکان: چەمچەماڵ
شار و شارۆچکەکان: دهۆک
شار و شارۆچکەکان: دەربەندیخان
شار و شارۆچکەکان: سلێمانی
شار و شارۆچکەکان: سنە
شار و شارۆچکەکان: سەقز
شار و شارۆچکەکان: شنگال
شار و شارۆچکەکان: گرێ سپی
شار و شارۆچکەکان: هەڵەبجە
شار و شارۆچکەکان: ورمێ
شار و شارۆچکەکان: کرماشان
شار و شارۆچکەکان: کۆیە
شار و شارۆچکەکان: کەرکووک
وڵات: باشووری کوردستان
وڵات: باکووری کوردستان
وڵات: ڕۆژاوای کوردستان
وڵات: ڕۆژهەڵاتی کوردستان
وڵات: ئێران
وڵات: ئێراق
وڵات: ئەمریکا، ویلایەتە یەکگرتووەکان
وڵات: تورکیا
وڵات: سویسرا
وڵات: لیبیا
QR Code:

سەرچاوەکان
[1] ماڵپەڕ | کوردیی ناوەڕاست | ماڵپەری ڕووداو - 2020-04-13
[2] ماڵپەڕ | کوردیی ناوەڕاست | ماڵپەری پۆک میدیا - 2020-04-13
[3] ماڵپەڕ | کوردیی ناوەڕاست | ماڵپەری کوردستان 24 - 2020-04-13
[4] ماڵپەڕ | کوردیی ناوەڕاست | ماڵپەری کوردپا - 2020-04-13
[5] ماڵپەڕ | کوردیی ناوەڕاست | ماڵپەری پەیام - 2020-04-13
[6] ماڵپەڕ | کوردیی ناوەڕاست | ماڵپەری ئەی ئێن ئێف نیوز - 2020-04-13
[7] ماڵپەڕ | کوردیی ناوەڕاست | ماڵپەری ڕۆژنیوز - 2020-04-13
[8] دیارینەکراو | کوردیی ناوەڕاست | تەواوی کەناڵەکانی ڕاگەیاندن
کاتی تۆمارکردن: 2020-03-01
ناوی تۆمارکار: هاوڕێ باخەوان

بابەت: 96

2020-04-14

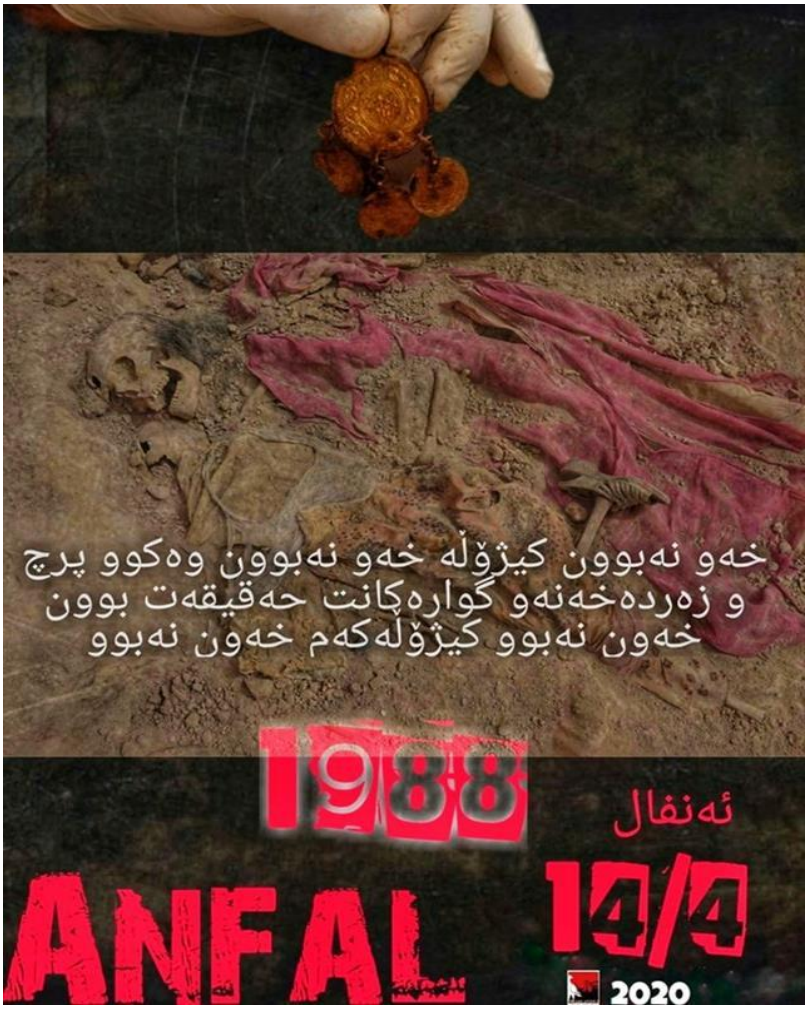

رۆژهەڵاتی کوردستان

- سەعید سەنگەر، لە کۆتایی دووەمین دەیەی زیندانی بوونی دا، لە پەروەندەیەکی دیکەدا بە 15 ساڵ زیندان مەحکووم کرا. سەعید سەنگەر بەندکراوی سیاسی لە زیندانی ورمێ، بەهۆی کرانەوەی پەروەندەیەکی دیکەی بە تۆمەتی "ئەندام بوون لە جەمعیەتی دوژمنانی وڵات"، لەلایەن دادگای ڕژیمەوە لە ورمێ بە 15 ساڵ زیندانی دیکە مەحکووم کرا.[5]
- هێمن مام قادر"، بەندکراوی سیاسی خەڵکی شاری بۆکان پاش تێپەڕاندنی ماوەی سێ ساڵ لە حوکمی 5 ساڵ بەندکرانەکەی، بەر لێبوردنی نەورۆزی کەوتووە و لە زیندانی بۆکان ئازاد کرا.[5]
- هێزە نیزامییەکانی حکوومەتی ئێران جێگیر لە پایگای 106ی سنووری شاری سەردەشت، دەستیان بە سەر 50 سەر مەڕ و ماڵاتی هاووڵاتییەکی کورددا گرت.[7]

باشووری کوردستان

- ئەمشەو دوو فڕۆکەی جەنگیی تورکیا دوای نزیکەی 20 خولەک سووڕانەوە بە ئاسمانی بناری قەندیل، زینی وەرتێ و باڵەکایەتی، ئەو ناوچانەیان بۆردوومانکرد.[6]
- لە بەردەوامی پشکنینەکان و گەڕان بەدوای گومانلێکراوان، یەک تووشبووی نوێ ی ڤایرۆسی کۆرۆنای نوێ COVID-19 لە پارێزگای سلێمانی دەستنیشانکرا، پیاوێکی تەمەن 22 ساڵە و دانیشتووی شاری سلێمانییە.[3]
- بەهۆی ڕێگیریەکانی بڵاوبوونەوەی ڤایرۆسی کۆرۆنا، سااڵیادی 32مینی ئەنفال بەئاسایی بەڕێوەنەچوو، لایەنەکان تەنیا بە چەند ڕاگەیەندراوێکی دووبارەی وەک ساڵانی پێشوو یادی ئەم بۆنەیەیان کردەوە.[3]
- هەڤاڵ ئەبوبەکر پارێزگاری سلێمانی لە شارۆچکەی چەمچەماڵ ڕایگەیاند، پێویستە حکومەتی هەرێم کاری زیاتر بۆ کەسوکاری قوربانیانی ئە و تاوانە بکات و حکومەتی ئێراقیش بودجەیەکی تایبەت بە و ناوچانە دابین بکات کە کارەساتی هاوشێوەی ئەنفالی تێدا ئەنجامدراوە.[4]
- دوو شەرڤانی یەکینەکانی بەرخۆدانی شەنگال-یەبەشە، کە لەئەنجامی تەقینەوەی مینێکدا گیانیانلەدەستدابوو ئەمرۆ بەخاک سپێردران.[2]
- فەرماندەی گشتی هێزی پێشمەرگەی لەشکری ڕۆژ ڕەتیدەکاتەوە ئەو کەسەی لەلایەن دەسەڵاتدارانی لیبیا دەستگیرکراوە

پەیوەندی بە ئەوانەوە هەبێت و ڕایدەگەیەنێت، هەندێک ماڵپەڕی سەر بە پەکەکە ئەو هەواڵەیان بۆ لێدان لە پێشمەرگەی ڕۆژ دروستکردووە.[1]
سەرکۆ ئازاد گەڵاڵی، پەڕڵەمانتاری یەکێتی داوا لە پەرلەمان دەکرێت 'پێشمەرگەی ڕۆژ' هەڵبووەشێنێتەوە و حکومەتیش ڕوونکردنەوە بدات لەسەر دەستگیرکردنی پێشمەرگەی ڕۆژ لە لیبیا.[2]
- ڕێکخراوی مرۆڤی مام هاوکاری گەیاندە دووسەد ماڵی شارەدێی پیرەمەگرون.[4]
- بەڕێوەبەرایەتی گشتی کەشناسی و بوومەلەرزەزانی هەرێمی کوردستان ڕایگەیاند، کاتژمێر 8:20 خولەکی ئەمشەو بە کاتی هەولێر، بوومەلەرزەیەک بە گوڕی 3.3 پلەی ڕێکختەر و بە قوڵایی 10 کم و لە دووری 14 کم لە شاری کۆیە ڕوویداوە. بەپێی زانیاریەکان دانیشتوانی شارەکە هەستیان پێکردوە بەڵام هیچ زیانێکی نەبووە.[4]
- بەهۆی پێنەدانی مووچەکانیان، ماوەی سێ ڕۆژە کرێکارانی پاککەرەوە لە گەرمیان نەچوونەتەوە سەر کارەکانیان و دەستیان لە هەڵگرتنەوەی خۆڵ و خاشاک هەڵگرتووە.[2]
دەرەوەی کوردستان
- وتەبێژی هێزەکانی ژەنراڵ خەلیفە حەفتەر لە لیبیا ڕایگەیاند، ئە و پێشمەرگەیەی وەک بەشێک لە سوپای تورکیا لە لیبیا دەستگیرکرا، پێشمەرگەی هێزی ڕۆژە و چەندین جار دژی هێزە کوردییەکانی وەک پارتی کرێکارانی کوردستان و یەکینەکانی پاراستنی گەل و یەکینەکانی پاراستنی ژن شەڕی کردوە. بەگوێرەی میدیاکانی لیبیا ئە و پێشمەرگەیە ناوی شاکیر فەرمان بونجق-ە و لە دایکبووی ساڵی 1985ی شاری قامیشلۆی ڕۆژئاوای کوردستانە.[4]
- دەسەڵاتدارانی تەندروستی ئێران ڕایانگەیاند، ئاماری گیان لەدەستدان بەهۆی کۆرۆنا لە وڵاتەکەیان بەرێژەیەکی بەرچاو دابەزیوە و ئەمڕۆ لە دواییین ئاماردا بۆ یەکەم جار لە ماوەی مانگێکدا کەمتر لە 100 کەس بەو پەتایە گیانیان لەدەستداوە.[1]
- لە 24 کاتژمێری ڕابردوودا 4 هەزار و 62 کەس لەتورکیا توشی کۆرۆنا بوون، 107 کەس بەهۆی کۆرۆناوە گیانیانلەدەستداوە، بەوەش ژمارەی ئەو کەسانەی توشی کۆرۆنا بوون بەرزبووەتەوە بۆ 65 هەزار و 111 کەس و هەزار و 403 کەس بەهۆی کۆرۆناوە گیانیانلەدەستداوە.[2]

تایبەتمەندییەکانی بابەت

پارت / لایەن: پارتی کرێکارانی کوردستان - پەکەکە
پارت / لایەن: یەکینەکانی پاراستن (گەل YPG - ژنان YPJ - شەنگال (YBŞ)
شار و شارۆچکەکان: بۆکان
شار و شارۆچکەکان: چۆمان (باڵەکایەتی)
شار و شارۆچکەکان: چەمچەماڵ
شار و شارۆچکەکان: سلێمانی
شار و شارۆچکەکان: سەردەشت
شار و شارۆچکەکان: قامیشلۆ
شار و شارۆچکەکان: هەولێر
شار و شارۆچکەکان: ورمێ
شار و شارۆچکەکان: کۆیە
شار و شارۆچکەکان: کەلار (گەرمیان)
وڵات: باشووری کوردستان
وڵات: باکووری کوردستان
وڵات: ڕۆژاوای کوردستان
وڵات: ڕۆژهەڵاتی کوردستان
وڵات: ئێران
وڵات: تورکیا
وڵات: لیبیا

QR Code:

سەرچاوەکان
[1] ماڵپەڕ | کوردیی ناوەڕاست | ماڵپەری کوردستان 24 - 2020-04-14
[2] ماڵپەڕ | کوردیی ناوەڕاست | ماڵپەری ڕۆژنیوز - 2020-04-14
[3] دیارینەکراو | کوردیی ناوەڕاست | تەواوی کەناڵەکانی ڕاگەیاندن
[4] ماڵپەڕ | کوردیی ناوەڕاست | ماڵپەری پوک میدیا - 2020-04-14
[5] ماڵپەڕ | کوردیی ناوەڕاست | ماڵپەری پەیام - 2020-04-14
[6] ماڵپەڕ | کوردیی ناوەڕاست | ماڵپەری ڕووداو - 2020-04-14
[7] ماڵپەڕ | کوردیی ناوەڕاست | ماڵپەری کوردپا - 2020-04-16

کاتی تۆمارکردن: 2020-03-01

ناوی تۆمارکار: هاوڕێ باخەوان

بابەت: 97

2020-04-15



ڕۆژهەڵاتی کوردستان
- فەردین ڕەزاعی سەرۆکی زانکۆی پزیشکی پارێزگای سنە ڕایگەیاند: تا ئێستا هەزار و 769 پشکنین بۆ هاوولاتیانی ئە و پارێزگایە کراوە کە 856 کەس تووشی ڤایرۆسی کۆرۆنا بوون و 840 کەسیش وەڵامی پشکنینەکانیان بە نێگەتیڤ دەرچووە.

ڕاشیگەیاندووە کە زۆرترین تووشبوان لە شارۆچکەی سەقز بووە کە 241 کەسە. ڕەزاعی ئاماژەی بەوەشکردووە کە لەپارێزگای سنە تا ئێستا 96 کەس بەهۆی ڤایرۆسی کۆرۆناوە گیانیان لەدەستداوە.[4]
- کرێکارانی شارەداریی مەریوان بۆ جارێکی دیکە لە ناڕەزایەتیی بە پەرداخت نەکرانی بڕی 3 مانگ لەحەقدەستەکانیان، جێژنانە و هەروەها مەزایاکانیان، دەستیاندایە کۆبوونەوە. ئەم کرێکارانە کە لەڕۆژی دووشەممەوە دەستیانداوەتە کۆبوونەوە دەڵێن: لە مانگی بەفرانباری پارەکەوە هەتا ئێستا حەقدەستەکانیان پەرداخت نەکراوە و لەم پێوەندەدا، جێژنانە و مەزایاکانیشیان دواخراوە. کرێکارانی شارەداریی مەریوان کە لەم بارودۆخە هەستیارەی ئێستادا هەروا درێژەی بە کارەکانیان دەدەن دەڵێن: هەتا ئێستا حەق بیمەکانیان بە سازمانی تەئیمنی ئیجتماعی پەرداخت نەکراوە و ئەمەش کێشەوگرفتێکی زۆری بۆیان پێکهێناوە.[6]
- جێگری کاروباری تەندروستیی زانکۆی پزیشکیی پارێزگای سنە، باسی لە تووشبوونی 7 منداڵی ژێر تەمەن 5 ساڵان کرد کە تووشی نەخۆشیی کۆرۆنا بوون. بە وتەی ئەم بەرپرسەی ڕژیم، تاقیکاری کۆرۆنا بۆ ئەو 7 منداڵە کە تووشی وێرووسی کۆرۆنا بوون ئەرێنی بووە و ئەو منداڵانە لە ناوەندی دەرمانیی شاری سنە لە ژێر چاوەدێریی پزیشکی دان. بە وتەی ناوبراو، 3 کەس لەو 7 کەسە، تەمەنیان لە ژێر 1 مانگ دایە. شایانی باسە سەرەڕای تووشبوونی ژمارەیەکی زۆر لە هاووڵاتیان لە شارەکانی کوردستان و ئێران، لایەنە پەیوەندیدارەکانی حکوومەت هەتا ئێستا ئامارێکی وردیان سەبارەت بە ڕێژەی تووشبووان و گیان لەدەستداوان بڵاو نەکردووەتەوە.[6]
- هاووڵاتییەکی کورد بە ناوی هیوا قوربانی ئەقدەم کوڕی ڕەحیم خەڵکی گوندی قەرەگۆل بە دانانی بارمتەی قورس هەتا کاتی تەواوبوونی قۆناغی دادگاییەکەی بە شێوەی کاتی لە زیندان ئازاد کرا.[5]
- بەپێی ئەو دیمەنانەی لە تۆڕە کۆمەڵایەتییەکان بڵاوبووەتەوە، بەیانی ئەمڕۆ سوپای پاسدارانی ئێران بە پشتیوانیی هێلیکۆپتەر خانووی خەڵکی لە گەڕەکی فەلەکەدینی شاری خورمئاوای ناوەندی پارێزگای لوڕستان لە ڕۆژهەڵاتی کوردستان ڕووخاندووە. هەر بەپێی ئەو دیمەنانە، هێزەکانی سوپای پاسدارانی ئێران بە شوفڵ خەریکی ڕووخاندنی ماڵێکن کە خەڵکی تێدایە و ئەندامانی ئەو خانەوادەیە بۆ پاراستنی ماڵەکەیان چوونەتە سەر ماڵەکە و شوفڵەکە بەبێ گوێدان لە هاواری خەڵک خانووەکە دەڕووخێنێت. سەرچاوە هەرێمییەکان باس لەوە دەکەن کە خەڵکی ئەو گەڕەکە ڕووبەڕووی هێزەکانی سوپای پاسداران بوونەتەوە، بەڵام سوپای پاسداران بە هێنانی هێلیکۆپتەر هەوڵدەدات خەڵک لەو شوێنە دوور بخاتەوە.[3]

باشووری کوردستان

- دیسانەوە فڕۆکەکانی داگیرکەری تورک زینی وەرتێیان بۆردوومانکردەوە. سەرچاوەکان باس لەوە دەکەن کە بۆردوومانەکان زۆر نزیکی خاڵەکانی هێزەکانی پارتی و یەکێتی بوون لە ناوچەکە. هەندێک سەرچاوەی تریش باس لە شەهیدبوونی 5 گەریلای پەکەکە دەکەن و چوار پێشمەرگەی لیوای 7یش کە نزیکی بارەگاکەی پەکەکە بوون بە سووکی بریندار بوون. هەروەها چیای هەڵەموندیش لە سنووری شارۆچکەی ڕواندز کەوتە بەر بۆردوومانەکە.[1]
- تورکیا بە فڕۆکەی بێفڕۆکەوان بنکە و بارەگاکانی پەکەکە لە مەخموور و نزیک زنجیرە چیای قەرەچووخ بۆردومان دەکات.[1]
- لە هێرشی فڕۆکە بێفڕۆکەوانە جەنگییەکانی دوڵەتی تورکدا بۆ سەر کامپی مەخمور، سێ ژن شەهیدبوون و ناسنامەیان ئاشکرا کرا. ناسنامەی شەهیدەکان بەمشێوەیە: هاڤڤا ئاکدۆگان لە دایکبووی 1988، عەزیمە ئاکدۆگان لەدایکبووی 1987 و عائیشە ئەحمەد فەرحان لە دایکبووی 2003. وێڕای مەترسییەکانی کۆرۆنا، هاوڵاتیانی کامپەکە بۆناشتنی تەرمی شەهیدەکان لەبەردەم نەخۆشخانە گردبوونەوە، دوای وەرگرتنەوەی تەرمەکان بە مەراسیمی جەماوەری هەرسێ شەهیدەکە بەخاکسپێردارن.[7]
- بەهۆی بۆردوومانەکانی سوپای تورک و کۆکردنەوەی هێزەکانی پەکەکە، یەکێتی و پارتی لە زینی وەرێ، بارودۆخی باشووری کوردستان تێکچووە و لایەنەکان یەکتری تاوانبارەکەن.[1]
- زوبێر عوسمان لێپرسراوی مەڵبەندی سۆرانی یەکێتی ڕایدەگەیەنێت: بەهۆی بۆردومانەکەی شەوی ڕابردووی تورکیاوە بۆ زینی وەرێ چوار پێشمەرگە بریندار بوون، دەشڵێت: ئەوەی پێشتر لەبارەی هاتنی هێز بۆ ناوچەکە هۆشداریمان دەدات ڕوویداوە و ئەگەر دۆخەکەش چارەسەر نەکرێت ئەوا چاوەڕوانی خراپتریشی لێدەکرێت.[4]
- بزووتنەوەی گۆڕان داوادەکات بۆ هێورکردنەوەی دۆخی ئێستای هەرێمی کوردستان کۆبوونەوەی بەپەلەی سێقۆڵی لەنێوان هەرسێ لایەنی پێکهێنەری حکومەتی هەرێمی کوردستان بکرێت.[2]
- وەزارەتی پێشمەرگەی حکومەتی هەرێمی کوردستان، ڕایگەیاند، ناردنی فەوجێکی لیوای 7ی پیادەی وەزارەتی پێشمەرگە، بۆ (زینوێ وەرێ) ڕێککارێکی کاتی بوو، لەسەر داوای لێژنەی باڵای بەرەنگاربوونەوەی پەتای کۆرۆنا، پاڵپشت بە بڕیار و ڕێنماییەکانی وەزارەتی تەندروستی حکومەتی هەرێم بووە.[3]
- بەپێی دواین ئاماری وەزارەتی تەندروستی هەرێمی کوردستان، تائێستا 332 کەس لە هەرێمی کوردستان تووشی کۆرۆنا بوون، لەو ژمارەیە 198 کەسیان چاکبوونەتەوە، چوار کەسیش گیانی لەدەستداوە، لەماوەی 24 کاژێری ڕابردووشدا تەنیا یەک کەس تووشی کۆرۆنا بووە.[2]
- شەش تووشبووی دیکەی ڤایرۆسی کۆرۆنا لە چەمچەماڵ دوای چاکبوونەوەیان گەڕانەوە ماڵەوە، ئێستا تەنها چوار کەس تووشبووی چەمچەماڵ لە نەخۆشخانە ماونەتەوە.[3]

- لەدرێژەی چالاکییەکانی تیمە پزیشکییەکانی بەڕێوەبەرایەتی گشتی تەندروستی کۆیە، شارەدێی دێگەڵە سەر بە شارۆچکەی کۆیە پشکنینی کۆرۆنایان بۆ کراوە و سەرجەم پشکنینەکانیش نێگەتیف دەرچوون.[4]
- لە بەردەوامی پشکنینەکان و گەڕان بەدوای گومانلێکراوان، دوو تووشبووی نوێ ی ڤایرۆسی کۆرۆنای نوێ COVID-19 لەلایەن تاقیگەی تەندروستی گشتی هەڵەبجە لە پارێزگای هەڵەبجە دەستنیشانکران، دوو کچی تەمەن (14) و (18) ساڵ، بەرکەوتەی تووشبووی پێشوون کە دایکیانە و دانیشتووی شاری هەڵەبجەن. ژمارەی تووشبووان لە پارێزگا هەڵەبجە گەیشتە 22 تووشبوو کە 8 تووشبوو چاکبوونەوە و گەڕاینەوە ماڵەوە.[1]
- کونسوڵی گشتیی ئێران لە هەرێمی کوردستان ڕایگەیاند هەر ئێرانییەک کە لە هەرێمی کوردستانە و ئارەزووی گەڕانەوەی هەیە دەتوانێت لەرێگەی فەرمانگەی پێوەندییەکانی حکومەتی هەرێمی کوردستان بگەڕێتەوە.[2]
- گوتەبێژی حکومەتی هەرێمی کوردستان ڕایگەیاند، لەسەر ڕاسپاردەی سەرۆکی حکومەتی هەرێمی کوردستان 157 هاونیشتمانی لە ئوردنەوە گەڕێندرانەوە.[2]

دەرەوەی کوردستان

- ئەمڕۆ چوارشەممە سۆر ڕۆژی جەژنی ئێزدییەکان، کە ڕۆژی ئاهەنگ و جەژنە، ژنێکی تەمەن 27 ساڵی ئێزدی بە ناوی بەسمە ئەکینجی لەلایەن هاوسەرە تەمەن 55 ساڵەکەیەوە لە شاری هیلدسهیمی ئەڵمانیا کوژرا.[7]
- ژمارەی تووشبووان بە ڤایرۆسی کۆرۆنا لە جیهاندا، 2 ملیۆن کەسی تێپەڕاند.[1]
- لیوا ئەحمەد مسماری، گوتەبێژی سوپای نیشتمانی لیبیا ڕاگەیاندراوێک لەبارەی دەستگیرکردنی چەکدارێک لە لیبیا ڕەتدەکاتەوە کە سەر بە لەشکری ڕۆژ بێت. مسماری لە پێگەی فەرمی خۆی لە تۆڕی کۆمەڵایەتی فەیسبووک، وێنەی ئەو نووسراوەی بڵاوکردەوە و لەسەری نووسیوە کە ئەو نووسراوە هیچ پەیوەندییەکی بە ئەوان نییە، نووسراوەکە دروستکراوە و بە هیچ شێوەیەک بەیانی لە و جۆرە لەلایەن فەرماندەیی گشتییەوە دەرنەچووە.[3]
- سەرۆکی لیژنەی پەیوەندییەکانی دەرەوەی پەرلەمانی عێراق سەرکۆنەی هێرشە ئاسمانییەکانی فڕۆکەکانی تورکیا لە هەندێک ناوچەی باشووری کوردستان دەکات و دەڵێ بۆردوومانەکان بوونەتە هۆی دروستبوونی ترس و دڵەڕاوکێ بۆ دانیشتووان.[2]
- پەرلەمانتار کاوە محەمەد، داوا لە سەرۆک کۆمار و حکومەتی عێراق دەکات، کە هەنگاوی بەپەلە بۆ ڕاگرتنی پێشێلکارییەکانی دەوڵەتی تورک بنێن و تەواوی هێزەکانی ئەو وڵاتە لەسەر خاکی عێراق دەربکەن.[7]
- جێگیر یەکەمی سەرۆکی پەرلەمانی عێراق، هێرشەکەی دەوڵەتی تورک بۆ سەر کامپی مەخمور شەرمەزار دەکات، کە بووە هۆی شەهیدبوونی سێ ژنی گەنج. حەسەن کەعبی هێرشەکانی دەوڵەتی داگیرکەری تورکی شەرمەزار کرد و داوای لە وەزارەتی دەرەوەی عێراق کرد، لەبەرامبەر ئەو هێرشە نارەوایەی تورکیا ڕێوشوێنی جدی بگرنە بەر بۆ پاراستنی سەروەری خاکی عێراق.[7]
- لیژنەی باڵای ڕووبەڕووبوونەوەی ڤایرۆسی کۆرۆنا لە عێراق ڕایگەیاند، حکومەتی عێراق قەدەغەی هاتووچۆی تاوەکو دەستپێکی مانگی ڕەمەزان درێژکردەوە.[1]
- عەبدولکەریم خەلەف، گوتەبێژی سەربازیی عادل عەبدولمەهدی، فەرماندەی گشتی هێزە چەکدارەکانی عێراق گوتی، پێشێلکردنی ئاسمانی عێراق لەلایەن فڕۆکە بێفڕۆکەوانەکانی تورکیاوە بە کارێکی دووژمنکارانە و تاکڕەوانە هەژمار دەکرێت و بەرپرسیاریەتی ئەنجامەکانیشی لەئەستۆی ئەنقەرەیە. عەبدولکەریم خەلەف داوا لە تورکا دەکات ئەگەر کێشەی ئەمنی هەیە ئەوە دەوڵەتی عێراق هەیە و پێویستە ڕێککەوتن لە نێوان هەردوو وڵات بۆ کەمکردنەوەی نیگەرانییەکانی سنوور هەبێت.[2]
- لە 24 کاتژمێری ڕابردوو لە ئەنجامی ئەو پشکنینانەی ئەنجامدراون، تووشبووانی هەزار و 512 کەسی دیکە بە ڤایرۆسی کۆرۆنا پشتڕاست کراوەتەوە و تا ئێستا ئاماری تووشبووان لە سەرتاسەری ئێران گەیشتووەتە 76 هەزار و 389 کەس، ئاماژەشی بەوەداوە کە سێ هەزار و 643 تووشبووش لەژێر چاودێری چڕدان.[3]

تایبەتمەندییەکانی بابەت

پارت / لایەن: بزووتنەوەی گۆڕان
پارت / لایەن: پارتی دیموکراتی کوردستان
پارت / لایەن: پارتی کرێکارانی کوردستان - پەکەکە
پارت / لایەن: یەکێتیی نیشتمانیی کوردستان
شار و شارۆچکەکان: چۆمان (باڵەکایەتی)
شار و شارۆچکەکان: چەمچەماڵ
شار و شارۆچکەکان: سنە
شار و شارۆچکەکان: سۆران
شار و شارۆچکەکان: سەقز
شار و شارۆچکەکان: لوڕستان

شار و شارۆچکەکان: مەخموور
شار و شارۆچکەکان: مەریوان
شار و شارۆچکەکان: هەڵەبجە
شار و شارۆچکەکان: ڕواندز
شار و شارۆچکەکان: کۆیە
وڵات: باشووری کوردستان
وڵات: ڕۆژهەڵاتی کوردستان
وڵات: ئوردون
وڵات: ئێران
وڵات: ئێراق
وڵات: ئەڵمانیا
وڵات: تورکیا
وڵات: لیبیا
وڵات: یەکێتیی سۆڤیەتی پێشوو و ڕووسیا
QR Code:

سەرچاوەکان
[1] دیارینەکراو | کوردیی ناوەڕاست | تەواوی کەناڵەکانی ڕاگەیاندن
[2] ماڵپەڕ | کوردیی ناوەڕاست | ماڵپەری ڕووداو - 2020-04-15
[3] ماڵپەڕ | کوردیی ناوەڕاست | ماڵپەری کوردستان 24 - 2020-04-15
[4] ماڵپەڕ | کوردیی ناوەڕاست | ماڵپەری پۆک میدیا - 2020-04-15
[5] ماڵپەڕ | کوردیی ناوەڕاست | ماڵپەری کوردپا - 2020-04-15
[6] ماڵپەڕ | کوردیی ناوەڕاست | ماڵپەری پەیام - 2020-04-15
[7] ماڵپەڕ | کوردیی ناوەڕاست | ماڵپەری ڕۆژنیوز - 2020-04-15
کاتی تۆمارکردن: 2020-03-01
ناوی تۆمارکار: هاوڕێ باخەوان

بابەت: 98

2020-04-16



باکووری کوردستان

- دەوڵەتی تورک بە پاساوی قەدەغەی هاتوچۆی کۆرۆنا لە سزادانی هاووڵاتیاندا جیاکاری دەکات و بەرزترین ڕێژەی سزای پارەی بۆ هاووڵاتیان وان داناوە و لە 2 ڕۆژدا 726 هاوڵاتیی لە وان بە بڕی 2 ملیۆن و 229 هەزار لیرە سزا داوە.[3]

- ئێران ئەندامێکی پارتی کرێکارانی کوردستان - پەکەکە ڕادەستی تورکیا دەکات، کە لە یەکێک لە بەندیخانەکانی ئەو وڵاتە بەهۆی بڵاوبوونەوەی ڤایرۆسی کۆرۆنا ئازادکرابوو، لە تورکیاش ڕەوانەی بەندیخانە کرا. بەڕێوەبەرایەتیی ئاسایشی وان لە باکووری کوردستان ڕایگەیاند، ئەو ئەندامەی پەکەکە ناوی ف. دە و ناسراوە بە دڵگەش. دوای ئەوەی بەهۆی بڵاوبوونەوەی کۆرۆنا لە ئێران، لە بەندیخانە ئازادکرا، لەلایەن کاربەدەستانی ئەو وڵاتەوە لە سنووری پارێزگای جۆلەمێرگ ڕادەستی هێزەکانی تورکیا کراوەتەوە. بە گوتەی بەڕێوەبەرایەتیی ئاسایشی وان ئەو گەریلایەی پەکەکە پێشتر لە شەڕ و پێکدادانێکدا لە سنوورەکانی ئێران دەستگیرکرابوو.[5]

- ئایشە ئاجار باشاران وتەبێژی ئەنجومەنی ژنانی هەدەپە لە ناوەندی گشتی بارەگای هەدەپە کۆنگرەیەکی ڕۆژنامەوانی ساز کرد و تیشکی خستە سەر بەردەوامی سیاسەتی دوژمنکارانەی دەوڵەتی تورک لە بەرامبەر گەلی کورد. باشاران لە کۆنگرە ڕۆژنامەوانیەکەدا تیشکی خستە سەر ئەوەی، لەم کاتەدا کە هەموو جیهان خەریکی ڕووبەڕووبوونەوە و تێکۆشانە لە بەرامبەر ڤایرۆسی کۆرۆنا، بەڵام دەسەڵاتەکەی ئاکەپە و مەهەپە بەردەوامە لە سیاسەتە دوژمنکارانەی لە دژی گەلی کورد.[3]

- هێزەکانی سپای پاسداران بە چەکی قورس و نیوەسووک لە گوندی ڕیکاوێ سەر بە شاری شنۆ جێگیر کران. ئەو هێزانەی سپای پاسداران لەوەرگەکانی حەسەن نووران و چەشمەگۆلیان کردووەتە مەیدانی مانۆڕ. سپای پاسداران هۆشدارایان بە دانیشتوانی گوندەکانی ڕیکاوێ، حەسەن نووران و چەشمەگۆل داوە کە لە هێزەکانی سپا نزیک نەبنەوە. ئەو هێزانەی سپای پاسداران لەورگەکانی ئەو دوو گوندەیان کردووەتە مەیدانی مانۆڕ.[7]

ڕۆژهەڵاتی کوردستان

- زیندانییەکی سیاسیی کورد بە ناوی کاوە مورادی دوای ڕاگەیاندنی لێبووردنی نوێی دەزگای دادوەری و تەشەنەسەندنی ڤایرۆسی کۆرۆنا، پاش دوو ساڵ و شەش مانگ زیندانی لە زیندانی کرماشان، ئازاد کرا.[7]

باشووری کوردستان

- لە بەردەوامی پشکنینەکان یەک تووشبووی ڤایرۆسی کۆرۆنای نوێ لە پارێزگای سلێمانی دەستنیشانکرا، کە پیاوێکی تەمەن

28 ساڵە و دانیشتووی شارۆچکەی دەربەندیخانە بەرکەوتووی تووشبووی پێشووە. دوو کەسی دیکە لە هەڵەبجە تووشی کۆرۆنا بوون، کە دوو کچی تەمەن (14) و (18) ساڵن لە هەڵەبجە و ئەوانیش بەرکەوتەی تووشبووی پێشوون کە دایکیانە و دانیشتووی شاری هەڵەبجەن.[4]

- لە بەردەوامی پشکنینەکان و گەڕان بەدوای گومانلێکراوان، دوو تووشبووی ڤایرۆسی کۆرۆنای نوێ COVID-19 لە پارێزگای سلێمانی دەستنیشانکران.[4]

- وەزیری تەندروستیی هەرێمی کوردستان داوا دەکات قەدەخەی هاتووچۆ تاوەکو یەکی ئایار درێژ بکرێتەوە و دەڵێت، نابێت کارێک بکەین هەموو هەوڵەکانمان بە فیڕۆبچێت، بۆ لەمەودواش کارەکانی بنکە تەندروستیەکان و پێکوتەی منداڵان دەستپێدەکاتەوە.[5]

- لە هەڵەبجە توشبویەکی تری کۆرۆنا چاکبوبەوە و لە ئێستاشدا تەنها 13 توشبوو لەنەخۆشخانەن و تەندروستی سەرجەمیان جێگیرە و ئەنجامی پشکنینی بەشێکیان نێگەتیڤ بووە و بەرەو چاکبونەتەوە دەچن.[1]

- وەزارەتی ناوخۆی حکومەتی هەرێمی کوردستان بڕیاریدا قەدەغەی هاتووچۆ بۆ ماوەی یەک هەفتەی دیکە دەرێژبکرێتەوە و تاوەکو 23-04-2020 هاتووچۆی ئۆتۆمبێل و پیادە قەدەغە دەبێت.[4]

- هەڤاڵ ئەبوبەکر پارێزگاری سلێمانی داوای هەماهەنگی و هاتنەسەرخەت لەحکومەتی هەرێم دەکات و دەڵێت، نە ئەو پارەیەی حکومەت لە دەوڵەمەندەکانی کۆکردۆتەوە گەیشتووە بە ئێمە، نە ئەو پارەیەی لە عێراقەوە هاتووە دراوە بە ئێمە، نە ئەو پارەیەی لە (WHO)ەوە هاتووە بۆ هەرێم دراوە بە ئێمە، نە ئەو پارەیەشی لە ئەنجومەنی وەزیرانی عێراقەوە هاتووە دراوە بە ئێمە، نە ئەو بڕیارەش جێبەجێکراوە کە ماڵە کەمدەرامەتەکان هاوکاری بکرێن.[1]

- بەشێک لە کاسبکارانی پارێزگای سلێمانی لەبەردەم قائیمقامیەتی سلێمانی گردبوونەوە و داوایان لەحکومەت کرد بەدەم داواکاریەکانیانەوە بێت. کاسبکاران ئاماژە بۆ ئەوە دەکەن، حکومەتی هەرێمی کوردستان هیچ پلانێکی بۆ کاسبکاران لەم کاتی قەیرانەدا نەبووە و بەشێکی زۆری کاسبکاران قەرزێکی زۆریان لایە و حکومەتی هەرێمی کوردستان بێ هەڵوێستە.[1]

- بەرێوەبەری تەندروستی چەمچەماڵ ڕایدەگەیەنێت 900 پشکنینی تر کەلەلایەن تیمەکانی وەڵامدانەوەی خێرای بەرێوەبەرایەتی خۆپاراستنی سلێمانی و مەڵبەندی خۆپاراستنی تەندروستی چەمچەماڵ ئەنجامدراون نێگەتیڤ بون و هیچ توشبویەک تۆمار نەکراوە.[1]

- لە ڕاگەیەندراوێکدا، 15 پەرلەمانتاری هەرێمی کوردستان ئەمڕۆ بڵاویان کردەوە، داوا لە سەرکردایەتیی پارتی و یەکێتیی دەکەکەن (کە بەرپرسیارن لە حکومڕانیی ئەم هەرێمە)، گرژیی و ئاڵۆزییە میدیایی و سیاسییەکانی نێوانیان هێوربکەنەوە و دەڵێن:ترسمان هەیە لەم دۆخە هەستیارەدا، کە گەلەکەمانی پێدا تێپەڕدەبێت و هێشتا هەڕەشەکانی ڤایرۆسی کۆرۆنا بەردەوامن، ئەم گرژییانە ببنە هۆی دروستکردنی هەڕەشەی گەورەتر و مەترسیی زیاتر بۆ سەر ئارامیی هەرێمەکەمان.[2]

- نوێنەرایەتیی هەدەپە لە باشور داوا دەکات، کە گەلی کورد لەبەرامبەر بە هێرش و گەمەکانی دەوڵەتی تورک دژ بە کوردان هەڵوێست نیشان بدەن و ئەو هێزانەشی چوونەتە زینی وەرێ، بگەڕێنەوە شوێنی جارانیان و نەهێڵن مەرامەکانی داگیرکەر سەربگرێت.[2]

- خاوەن دووکانەکانی کەلار بۆ کردنەوەی دووکانەکانیان ڕێپێوانێکیان ئەنجامدا، بەڵام هیچ وەڵامێکی دڵخۆشکەریان لەلایەنە پەیوەندیدارەکانەوە وەرنەگرت، بەوپێیەی بڕیاری ئاساییکردنەوەی دۆخەکە و ڕێگەدان بە کردنەوەی بازاڕ لە دەستی ئەواندا نییە.[2]

- ڕێکخراوی سروشتی کوردستان ئاماژە بە کاریگەریی سیستمی سەرمایەداریی لە دروستکردنی کارەساتی ژینگەیی دەدات و هۆشداریش دەدات، لە مەترسییداریی بۆردوومانەکانی تورکیا و ئێران بۆسەر ژینگەی باشوری کوردستان.[2]

- سەرەڕای ئەوەی لە هەرێمی کوردستان، ئەمڕۆ وەک ڕۆژی ژینگە دیاریکراوە، بە گوێرەی ستانداردە جیهانییەکانیش پێویستە لە هەموو وڵاتێک ڕێژەی سەوزایی لە 20% بۆ30% کەمتر نەبێت، بەڵام بەپێی ئامارەکانی وەزارەتی کشتوکاڵ، لە هەرێمی کوردستان، هێشتا گرفتی کەمی سەوزایی هەیە و ڕێژەی سەوزایی 12.4%ە.[2]

- شەوی ڕابردوو لیوایەکی هێزی زێرەڤانی بەچەکی قورس و جبەخانەوە ڕەوانەی ناوچەی زینی وەرێ کراون.[2]

- سوپای داگیرکەری تورک، دەستی بە ناردنی هێزی زیاتر بۆ باشوری کوردستان کردووە و ژمارەی سەربازەکانی لە هەموو بارەگاکانی زیاد دەکات.[2]

- گوتەبێژی پۆلیسی پارێزگای دهۆک ڕایگەیاند، تەرمی دوو کەسیان دۆزیوەتەوە و ناسنامەیان دیار نییە. داوا لە هاونیشتمانییانیش دەکات ئەگەر کەسێکیان لێ ون بووە، سەردانیان بکەن بۆ ناسینەوەی تەرمەکان. [5]

ڕۆژئاوای کوردستان

- لە گوندێکی سەرێکانی، کە لەلایەن دەوڵەتی تورکەوە داگیرکراوە، ئۆتۆمبێلێکی بۆمبڕێژکراوی چەتەکان لە کاتی ئامادەکردنی بۆ تەقینەوە، بە چەتەکاندا تەقییەوە.[3]

- چەتەکانی دیفاع مەدەنی کە سەر بە هێزەکانی ڕژێمی سوریان، لە شەقامی سەلام لە ناوەندی شاری قامشلۆ بە بومبی دەستی هێرشیان کردە سەر خانێکی پشکنینی هێزەکانی ئاسایشی ناوخۆ. هێرشەکە هیچ قوربانیەکی لێنەکەوتووەتەوە، بەڵام زیانێکی زۆری مادی لێکەوتەوە.[3]

دەرەوەی کوردستان

- ئەحمەد مسماری، گوتەبێژی سوپای نیشتمانی لیبیا ڕەتیکردەوە کە ئە و کەسەی لەلایەن تورکیاوە ڕەوانەی لیبیا کراوە، نوێنەرایەتی کورد بکات. ئاشکراشی کرد کە ئە و کەسە تەنیا نوێنەرایەتی خۆی دەکات هەروەکو هەموو تیرۆرستێکی دیکە.[6]
- محەمەد عەلی حەکیم وەزیری دەرەوەی عێراق بانگێشتی بالیۆزی تورکیای کرد بۆ بەغداد، دەربارەی ئەو هێرشەی کە کرایە سەر کەمپی مەخموور و زیانی گیانی لێکەوتەوە.[3]
- عەمار حەکیم سەرۆکی تەیار حیکمە ئیدانەی هێرشەکانی سەر کەمپی مەخموری کرد و داوای لە حکومەت کرد بەرپرسیارێتیی ئەو سنووربەزاندنە بگرێتە ئەستۆ.[3]
- عەبدولکەریم خەڵەف وتەبێژی سوپای عێراق لەبارەی هێرشەکانی دەوڵەتی تورک بۆ سەر مەخمور ڕایگەیاند، دەبێت ئەنقەرە ئامادە بێت باجی ئەو هێرشانە بێت.[3]
- سەرۆکی فراکسیۆنی فەتح لە پەرلەمانی عێراق ڕایگەیاند بڕیاری کۆکردنەوەی چەک لە دەستی دەوڵەت هێزەکانی پێشمەرگەش دەگرێتەوە. بەڵام ئەمینداری گشتی وەزارەتی پێشمەرگە دەڵێت پێشمەرگە هێزێکی فەرمییە و وەک سوپای عێراق ئاسایشی هەرێمی کوردستان و عێراق دەپارێزێ.[5]
- بە پێی لێدوانی بەرپرسانی دەوڵەتی تورک، لە تورکیا بەهۆی ڤایرۆسی کۆرۆناوە لە ماوەی 24 کاتژمێری ڕابردوودا 125 کەس گیانیان لەدەستداوە و 4 هەزار و 801 حاڵەتی نوێش تۆمارکراون.[3]
- باڵیۆزی تورکیا لە بەغدا بە بەرپرسانی وەزارەتی دەرەوەی عێراق ڕاگەیاندووە، کە ئۆپەراسیۆنەکانی سوپای وڵاتەکەی لە دژی ئامانجەکانی پەکەکە، لە پەراوێزی بڕیارنامەکانی ئەنجوومەنی ئاسایشی نێودەوڵەتی بۆ بەرەنگاربوونەوەی تیرۆر، لەگەڵ ماددە 51ی جارِی ڕێککەوتنە نێودەوڵەتییەکانی نەتەوە یەکگرتووەکان، مافی بەرگریکردن و پاراستنی ڕەوا بەکاردەهێنێت و لەم سۆنگەیەوە درێژە بە ئۆپەراسیۆنەکانیان دەدەن.[5]
- دەسەڵاتدارانی تورکیا ڕایانگەیاند، لە سەرەتای بڵاوبوونەوەی ڤایرۆسی کۆرۆناوە تا ئێستا، ئەمڕۆ زۆرترین کەس بەهۆی ئە و ڤایرۆسەوە لە وڵاتەکەیان گیانیان لەدەستداوە. لەم بارەیەوە فەخرەدین قۆجە، وەزیری تەندروستی تورکیا ئاشکرای کرد، تەنیا لە ماوەی 24 کاتژمێری ڕابردوودا 125 کەس بەهۆی کۆرۆنا لە وڵاتەکەیان گیانیان لەدەستداوە، بەمەش لە سەرەتای بڵاوبوونەوەی پەتاکەوە یەکەم جارە ئە و ژمارەیەی مردن بە ڤایرۆسەکە تۆمار بکرێت.[6]

تایبەتمەندییەکانی بابەت

پارت / لایەن: پارتی دیموکراتی گەلان - هەدەپە
پارت / لایەن: پارتی کرێکارانی کوردستان - پەکەکە
شار و شارۆچکەکان: بەغدا
شار و شارۆچکەکان: چۆمان (باڵەکایەتی)
شار و شارۆچکەکان: چەمچەماڵ
شار و شارۆچکەکان: دهۆک
شار و شارۆچکەکان: دەربەندیخان
شار و شارۆچکەکان: سلێمانی
شار و شارۆچکەکان: سەرێکانی
شار و شارۆچکەکان: شنۆ
شار و شارۆچکەکان: قامیشلۆ
شار و شارۆچکەکان: مەخموور
شار و شارۆچکەکان: هەڵەبجە
شار و شارۆچکەکان: وان
شار و شارۆچکەکان: کرماشان
شار و شارۆچکەکان: کەلار (گەرمیان)
وڵات: باشووری کوردستان
وڵات: باکووری کوردستان
وڵات: ڕۆژاوای کوردستان
وڵات: ڕۆژهەڵاتی کوردستان
وڵات: ئێران

ووڵات: ئێراق
ووڵات: تورکیا
ووڵات: سووریا
ووڵات: لیبیا
QR Code:

سەرچاوەکان
[1] ماڵپەڕ | کوردیی ناوەڕاست | ماڵپەری پوک میدیا - 2020-04-16
[2] ماڵپەڕ | کوردیی ناوەڕاست | ماڵپەری ڕۆژنیوز - 2020-04-16
[3] ماڵپەڕ | کوردیی ناوەڕاست | ماڵپەری ئەی ئێن ئێف نیوز - 2020-04-16
[4] دیارینەکراو | کوردیی ناوەڕاست | تەواوی کەناڵەکانی ڕاگەیاندن
[5] ماڵپەڕ | کوردیی ناوەڕاست | ماڵپەری ڕووداو - 2020-04-16
[6] ماڵپەڕ | کوردیی ناوەڕاست | ماڵپەری کوردستان 24 - 2020-04-16
[7] ماڵپەڕ | کوردیی ناوەڕاست | ماڵپەری کوردپا - 2020-04-16

کاتی تۆمارکردن: 2020-03-01

ناوی تۆمارکار: هاوڕێ باخەوان

بابەت: 99

2020-04-17



باشووری کوردستان
- فڕۆکە جەنگییەکانی دەوڵەتی تورک بەچڕی دەوروبەری گوندەکانی شارەدێی چەمانکێ لە سنووری ئامێدی-یان بۆردوومان کرد.[4]
- کەجەکە، ڕایگەیاند: جێگربوونی پارتی لە وەرتێ بەواتای هێرشکردنە سەر قەندیل دێت، هیچ واتەیەکی دیکەی نییە، پارتی بەمشێوەیە خزمەت بە ئەجێندەاکانی دەوڵەتی تورک دەکات و دەیەوێت پارتی و پەکەکە ڕووبەڕووی یەکبکاتەوە.[4]
- ژمارەیەک لایەنی سیاسیی و ڕێکخراوی مەدەنیی و پێشمەرگە دێرینەکان لە شاری سلێمانی بۆ دۆخی زینی وەرتێ گردبوونەوە و داوایانکرد، ئەو لایەنانەی هێزیان لەو سنووره کۆکردووەتەوە بە بەرپرسیارێتییەوە مامەڵە بکەن و نەبنە بەشێک لە پیلانی داگیرکەران.[4]
- وەزارەتی تەندروستیی حکومەتی هەرێمی کوردستان ئاماری 24 کاژێری ڕابردووی بڵاوکردەوە و ڕایگەیاند، لەو ماوەیەدا دوو

تووشبووی کۆرۆنا لە هەرێمی کوردستان تۆمارکراون کە هەردووکیان لە پارێزگای سلێمانین.[6]
- تەندروستی هەولێر چاکبوونەوەی شەش تووشبووی کۆرۆنای لە سنوری پارێزگاکە ڕاگەیاند.[5]
- بەڕێوەبەری تەندروستیی سلێمانی ڕایگەیاند، تووشبوویەکی ڤایرۆسی کۆرۆنا لە سلێمانی دوای وەرگرتنی چارەسەری پلازما، چاکبووەوە و گەڕێنرایەوە ماڵەوە.[2]
- دەربارەی زیادبوونی جموجوولەکانی داعش لە ناوچە کوردستانییەکانی دەرەوەی ئیدارەی هەرێمی کوردستان، ئەمینداری وەزارەتی پێشمەرگە گوتی بۆشایی ئەمنی لە سنووری نێوان پێشمەرگە و هێزەکانی حکومەتی عێراقدا هەیە، عێراق ڕازی نییە بۆشاییەکە لەلایەن پێشمەرگەوە پڕبکرێتەوە. داعش لە دوورەوە هاوەن دەتەقێنێت و نیشانەشکێن بۆ هێرشەکان بەکاردەهێنن.[2]
- شاندێکی شانەی قەیرانەکانی ئەنجوومەنی نوێنەرانی عێراق، بە مەبەستی ئاگاداربوون لە ڕەوشی هەرێمی کوردستان و پرۆسەی بەرەنگاربوونەوەی پەتای کۆرۆنا گەیشتنە هەولێری پایتەخت.[3]
- ئەنجومەنی گەلی مەخمور و ئەنجومەنی عەشتار هێرشی سەر کامپی مەخموریان شەرمەزار کرد و ڕایانگەیاند: بێدەنگی بەرامبەر ئەو هێرشانە هاوکاری لەگەڵ دەوڵەتی فاشیستی تورکە.[4]
- دوای ئەوەی ئەمرۆ هەینی چەند جارێک بە ماتۆرسکیل تەقە کراوە لەناو شاری کەرکووک، یەکێک لەو ماتۆرسکیلانە تەقە لە مەفرەزەیەکی هێزە ئەمنییەکانی کەرکووک دەکات و هەڵدێت، هێزە ئەمنیەکانی شارەکە بازگە دادەنین لەناو شار بۆ دۆزینەوەی ئەو کەسانە.[1]
- ڕێکخراوی کوردستان سپۆرتس دەی کە سەرپەرشتی چالاکییەکان و پرۆژەی دەستنیشانکردنی ڕۆژی وەرزشی کوردستان دەکات لە بەیاننامەیەکیدا ڕایگەیاندووە 'هاوشێوەی ساڵی ڕابردوو وابڕیاربوو لەم مانگە بەبۆنەی ڕۆژی وەرزشی کوردستان لە سەرتاسەرێی کوردستان چەندان چالاکی وەرزشی بەڕێوە بچن، بەڵام بەهۆی بڵاوبوونەوەی ڤایرۆسی کۆرۆنا هاوشێوەی سەرجەم چالاکی و پاڵەوانێتییە وەرزشییەکان و بۆنەکانی دیکە ڕۆژی وەرزشی کوردستانیش بۆ کاتێکی دیکە دوادەخرێت.[3]
ڕۆژئاوای کوردستان
- بەڕێوەبەرایەتی خۆسەر لە ڕۆژئاوای کوردستان، لە زاری ڕێکخراوی تەندروستی جیهانییەوە بڵاویکردەوە، کەسێک لە ڕۆژئاوای کوردستان بەهۆی ڤایرۆسی کۆرۆنا گیانی لەدەستداوە. بەگوێرەی ڕاگەیەندراوەکە، کەسەکە تەمەنی 53 ساڵ بووە، لە شاری حەسەکە تووشی ڤایرۆسەکە بووە و دواتر گیانی لەدەستداوە.[3]
- لە عەین عیسا بە بۆمب هێرشیان کردە سەر ماڵی هاوڵایەک. هەروەها دوو ئۆتۆمبێڵی حکومەتی سوریا سووتێنران.
هێزەکانی ئاسایشی ناوخۆیی دەستیان بە ئۆپەڕاسیۆن کرد.[1]
- ڕوانگەی سوری بۆ مافەکانی مرۆڤ بڵاویکردەوە، گرووپە میلیشیاکانی لایەنگری تورکیا، بەردەوامن لە پرۆسەی هەڵکۆڵین و گەڕان بە دوای شوێنەوارەکانی شاری عەفرین و دەوروبەریدا. ڕوانگەکە ڕوونیکردەوە، ژمارەیەک چەکداری سەر بە میلیشیای سوڵتان سلێمان شا لە گردی ئەرندەی شوێنەواری هەڵکەوتوو لە شارەدێی شێخ حەدیدی خۆرئاوای عەفرین، دەستیان بە کنە و هەڵکۆڵین کردووە. ئاماژەی بەوەشداوە، ئە و گردە بە شێوەیەکی نیمچە ڕۆژانە بە شۆفڵ و حەفارە کاری تێدا دەکرێت بۆ دۆزینەوەی شوێنەواری مێژوویی ناوچەکە و تالانکردنیان.[3]
- عایشە حسۆ، هاوسەرۆکی پارتی یەکێتی دیموکراتی- پەیەدە، ڕایگەیاند: هەردوو حکومەتی عێراق و باشوری کوردستان بەرپرسن لەسەر هێرشی دەوڵەتی تورک بۆسەر کامپی مەخموور.[4]
دەرەوەی کوردستان
- پارتی یەکێتی سەوز و سوور و پارتی گەلی سۆسیالیستی دانیمارک ڕاگەیەنراوێکیان بڵاوکردەوە و بووردۆمانی دەوڵەتی تورکیان شەرمەزار کرد کە بە فڕۆکەی بێفڕۆکەوان ئەنجامدرا.[1]
- لە 24 کاتژمێری ڕابردوو لە ئەنجامی ئەو پشکنینانەی ئەنجامدراون، تووشبوونی هەزار و 499 کەسی دیکە بە ڤایرۆسی کۆرۆنا پشتڕاست کراوەتەوە و تا ئێستا ئاماری تووشبووان لە سەرتاسەری ئێران گەیشتووەتە 79 هەزار و 494 کەس، ئاماژەشی بەوەداوە کە سێ هەزار و 563 تووشبووش لەژێر چاودێری چڕدان.[4]
- فەخرەدین کۆجا، وەزیری تەندروستیی تورکیا ئاماری نوێی مردووان و تووشبووانی بە ڤایرۆسی کۆرۆنا بڵاوکردەوە. وەزیری تەندروستیی تورکیا گوتی، لە ماوەی 24 کاژێری ڕابردوودا 40270 پشکنین ئەنجامدراون؛ 4353 تووشبووی کۆرۆنا تۆمارکراون و 126 کەسیش مردوون.[2]

تایبەتمەندییەکانی بابەت

پارت / لایەن: پارتی دیموکراتی کوردستان
پارت / لایەن: پارتی کرێکارانی کوردستان - پەکەکە
پارت / لایەن: پارتی یەکێتی دیموکراتی - پەیەدە
پارت / لایەن: دەوڵەتی ئیسلامی - داعش
شار و شارۆچکەکان: ئامێدی

شار و شارۆچکەکان: حەسەکە
شار و شارۆچکەکان: سلێمانی
شار و شارۆچکەکان: عەفرین
شار و شارۆچکەکان: مەخموور
شار و شارۆچکەکان: هەولێر
شار و شارۆچکەکان: کەرکووک
وڵات: باشووری کوردستان
وڵات: باکووری کوردستان
وڵات: ڕۆژاوای کوردستان
وڵات: ئێران
وڵات: تورکیا
وڵات: دانیمارک
وڵات: سووریا
QR Code:

سەرچاوەکان
[1] ماڵپەڕ | کوردیی ناوەڕاست | ماڵپەری ئەی ئێن ئێف نیوز - 2020-04-17
[2] ماڵپەڕ | کوردیی ناوەڕاست | ماڵپەری رووداو - 2020-04-17
[3] ماڵپەڕ | کوردیی ناوەڕاست | ماڵپەری کوردستان 24 - 2020-04-17
[4] ماڵپەڕ | کوردیی ناوەڕاست | ماڵپەری رۆژنیوز - 2020-04-17
[5] ماڵپەڕ | کوردیی ناوەڕاست | ماڵپەری پوک میدیا - 2020-04-17
[6] دیارینەکراو | کوردیی ناوەڕاست | تەواوی کەناڵەکانی ڕاگەیاندن
کاتی تۆمارکردن: 2020-03-01
ناوی تۆمارکار: هاوڕێ باخەوان

بابەت: 100

2020-04-18



باکووری کوردستان

- سەربازان و پۆلیسی دەوڵەتی تورکی داگیرکەر ماوەی 2 ڕۆژە لە وان و ناوچەکانی دەوروبەریدا چوونەتە چەندین گۆڕستان و وێنەی گۆڕ و کێڵی ئەو کەسانەیان شکاندووە، کە لە شەڕی ئازادیدا شەهیدبوون و دواتر چوون بۆ بنەماڵەکانیان و زانیاریان لەسەر ڕۆڵە شەهیدەکانیان لێوەرگرتوون.[1]

- ناوەندی ڕاگەیاندنی هێزەکانی پاراستنی گەل - هەپەگە کوژرانی سێ سەربازی سوپای تورکیای لە خواکورکی باشووری کوردستان ڕاگەیاند، هاوکات تورکیاش ڕایگەیاند، سێ گەریلای پەکەکەیان کوشتووە.[2]

ڕۆژهەڵاتی کوردستان

- لە چەند ڕۆژی ڕابردوودا، هاوواڵاتییەکی کورد بە ناوی فەردین مەولوودی خەڵکی شاری سنە، لەلایەن هێزە ئیتلاعاتییەکانەوە دەسبەسەر کرا و بۆ شوێنێکی نادیار ڕاگوێزرا. دەسبەسەرکردنی ئەو هاوواڵاتییە کوردە بە بێ بەڵگەی یاسایی بووە و لە چارەنووسی ناوبراو هیچ زانیارییەک لە بەردەستدا، نییە.[5]

- یەکێتیی نیشتمانیی کوردستان لە ڕێگەی دەروازەی نێودەوڵەتی باشماخەوە هاوکارییە پزیشکییەکانی وەک دیاری دەگەیەنێتە پارێزگاکانی کرماشان و سنە لە ڕۆژهەڵاتی کوردستان.[3]

باشووری کوردستان

- فڕۆکە سیخوڕییەکانی دەوڵەتی تورکی داگیرکەر لە بەرەبەیانی ئەمڕۆوە دەستیان بە سوڕانەوە بەسەر ئاسمانی زینی وەرتێ دا کردووەتەوە.[1]

- ئەو هاوڵاتیانەی لە دەڤەری برادۆست دەچنە شاخەکان بۆ کۆکردنەوەی گیا بەهارییەکان، لەلایەن فڕۆکە سیخوڕییەکانی دەوڵەتی تورکەوە هەڕەشەیان لێدەکرێت و فڕۆکەکە لە خەڵکەکە نزیک دەبێتەو و داوایان لێدەکات هەموو جلەکانیان دابکەنن.[4]

- وەزارەتی تەندروستی ڕایگەیاند: لە ماوەی 24 کاژێری ڕابردوودا 11 هەزار و 72 پشکنین ئەنجامدراوە (114 لە هەولێر، 390 لە سلێمانی، 400 لە دهۆک، 56 لە ڕاپەڕین و 212 لە سۆران). بەپێی ئەنجامەکان هیچ تووشبوویەکی نوێ تۆمارنەکراوە. تاوەکو ئێستا 337 کەس لە هەرێمی کوردستان تووشی ڤایرۆسی کۆرۆنا بوون لەو ژمارەیە 250 کەس چاکبوونەتەوە و چوار کەسیش گیانیان لەدەستداوە.[7]

- زیاتر لە هەزار دوکاندار و کاسبکارانی ناوچەی پیشەسازی باکوور لە هەولێر و دوکاندارانی بازاڕی نیشتمان و داو تاون و قەیسەری و شێخەڵا گردبونەوە ئەنجام دەدەن و داوای کردنەوەی دوکانەکانیان دەکەن.[3]
- دوران کالکان ئەندامی کۆمیتەی بەڕێوەبەری پەکەکە ڕایگەیاند، جێگیرکردنی هێزی پارتی لە وەرتێ قبوڵناکرێت. کالکان وتی، ئەوە دەبێتە پارچەیەک لە هێرشی پلانی لەناوبردن و تێکشکاندنی پەکەکە. پەکەکە ئەمە قبوڵ ناکات، لەدژی ئەو هەنگاوە شەڕ دەکات و هەموو شتێک لەبەرچاو دەگرێت.[1]
- بەڕێوەبەری گشتی تەندروستی سلێمانی ڕایدەگەیەنێت، تائێستا 110 تووشبووی ڤایرۆسی کۆرۆنا لە سلێمانی چاکبوونەتەوە و 16 تووشبوو لە نەخۆشخانە ماون.[6]
- وەزارەتی ناوخۆی هەرێمی کوردستان ئاگادارییەکی بۆ هاونیشتمانیان بڵاوکردووەتەوە لەبارەی سیستەمی ڕێگەپێدانی ئەلکترۆنی بۆ هاتووچۆی نێوان شارەکان و ئاماژە بەوە دەکات کە ئێستا سیستەمەکە بەردەستە.[2]
- بافڵ تاڵەبانی هاوسەرۆکی یەکێتی نیشتمانی کوردستان هاوکاری پێشکەشی تەندروستی سلێمانی کرد و دواتر لە کۆنگرەیەکی ڕۆژنامەوانیدا بەڕێوەبەری گشتی تەندروستی سلێمانی سوپاسی بافڵ تاڵەبانی کرد.[3]
- لە ژێر ڕێنمای و پابەندبوون بە ڕێنماییەکانی وەزارەتی تەندروستی تیمەکانی سەرۆکایەتی شارەوانی کۆیە بەشی پرۆژەکان و خزمەتگوزاری و ئامێرەکان کاری کۆنکرێت کردنی چەند کۆڵانێکی شاری کۆیە یان کۆتای پێهێنا.[3]
ڕۆژئاوای کوردستان
- گوتەبێژی هاوپەیمانیی نێودەوڵەتیی دژی داعش ڕایگەیاند، هێرشەکانی ئەم دواییەی داعش جێگەی نیگەرانین، دەشڵێ پاڵەوانە ڕاستەقینەکانی دژی داعش هەسەدەیە.[2]
- بەڕێوەبەرایەتی خۆڕسەری باکور و ڕۆژهەڵاتی سوریا ڕایگەیاند، ئەو زیندانیانەی نەخۆشن و ئەوانەی سزایەکی کەمیان ماوە و ئەوانەشی کە هەڵوێستەکی ئەخلاقیان نواندووە، ئازاد دەکرین.[1]
- تەرمی هەر یەک لە شەهیدانی قۆناغی خۆراگری شکۆ، مەجد نەزال مەحمود و زێر حەمدین حەمۆ لە گۆڕستانی شەهید دژوار لە حەسەکە بەخاک سپێردران.[1]
- دەستەی تەندروستیی بەڕێوەبەرایەتیی خۆسەر دەڵێت، ڕێکخراوی تەندروستیی جیهانی پشتڕاستیکردووەتەوە کە ڕۆژی 02-04-2020 هاونیشتمانییەک لە نەخۆشخانەی قامشلۆ لە ڕۆژئاوای کوردستان بە کۆرۆنا گیانی لەدەستداوە.[2]
دەرەوەی کوردستان
- دەسەڵاتی فرۆکەوانی شارستانی عیراق بڕیاری ماوەی ڕاگرتنی گەشتە ئاسمانییەکان لە سەرجەم فرۆکەخانەکانی عیراق تا 24-04-2020 درێژکردەوە.[3]
- بەرپرسانی دەوڵەتی تورک ڕایدەگەیێنن لە ماوەی 24 کاتژمێری ڕابردوودا بە هۆی ڤایرۆسی کۆرۆنا 121 کەس گیانیان لەدەستداوە. بە پێی ئامارە فەرمیەکان، بە کۆی گشتی ژمارەی ئەو کەسانەی گیانیان لەدەستداوە گەیشتووەتە 1890 کەس و بە گشتی 83329 کەسیش تووشی ڤایرۆسەکە بوون.[1]
- مایک پۆمپەیۆ، وەزیری دەرەوەی ئەمریکا لە هەژماری خۆی لە تووێتەر نوسیویەتی، ئابڵووقەی چەک بەسەر ئێراندا کە سپۆنسەری سەرەکیی تیرۆرە لە جیهاندا، شەش مانگی دیکە بەسەر دەچێت.
پۆمپەیۆ داوا لە ئەنجوومەنی ئاسایشی نەتەوە یەکگرتووەکان دەکات کە ئابلووقەی چەک درێژبکاتەوە بەر لەوەی ئێران دۆخەکە ئاڵۆز بکات و ململانێیەکی نوێی چەک لە ڕۆژهەڵاتی ناوەڕاست دروستبکات.[2]

تایبەتمەندییەکانی بابەت

پارت / لایەن: پارتی دیموکراتی کوردستان
پارت / لایەن: پارتی کرێکارانی کوردستان - پەکەکە
پارت / لایەن: دەوڵەتی ئیسلامی - داعش
پارت / لایەن: هێزەکانی سوریای دیموکرات - هـ. س. د
پارت / لایەن: یەکێتیی نیشتمانیی کوردستان
شار و شارۆچکەکان: چۆمان (باڵەکایەتی)
شار و شارۆچکەکان: حەسەکە
شار و شارۆچکەکان: دهۆک
شار و شارۆچکەکان: سلێمانی
شار و شارۆچکەکان: سنە
شار و شارۆچکەکان: سۆران
شار و شارۆچکەکان: هەولێر

شار و شارۆچکەکان: وان
شار و شارۆچکەکان: کرماشان
شار و شارۆچکەکان: کۆیە
وڵات: باشووری کوردستان
وڵات: باکووری کوردستان
وڵات: ڕۆژاوای کوردستان
وڵات: ڕۆژهەڵاتی کوردستان
وڵات: ئێران
وڵات: ئەمریکا، ویلایەتە یەکگرتووەکان
وڵات: تورکیا
وڵات: یەکێتیی سۆڤیەتی پێشوو و ڕووسیا
QR Code:

سەرچاوەکان
[1] ماڵپەڕ | کوردیی ناوەڕاست | ماڵپەری ئەی ئێن ئێف نیوز - 2020-04-18
[2] ماڵپەڕ | کوردیی ناوەڕاست | ماڵپەری ڕووداو - 2020-04-18
[3] ماڵپەڕ | کوردیی ناوەڕاست | ماڵپەری پوک میدیا - 2020-04-18
[4] ماڵپەڕ | کوردیی ناوەڕاست | ماڵپەری ڕۆژنیوز - 2020-04-18
[5] ماڵپەڕ | کوردیی ناوەڕاست | ماڵپەری کوردپا - 2020-04-18
[6] ماڵپەڕ | کوردیی ناوەڕاست | ماڵپەری کوردستان 24 - 2020-04-18
[7] دیارینەکراو | کوردیی ناوەڕاست | تەواوی کەناڵەکانی ڕاگەیاندن

کاتی تۆمارکردن: 2020-03-01
ناوی تۆمارکار: هاوڕێ باخەوان

بابەت: 101

2020-04-19



باکووری کوردستان
- هاوسەرۆکانی هەدەپە لە نامەیەکدا داوایان لە نێچیرڤان بارزانی کرد کە گەمارۆی سەر کەمپی پەنابەرانی مەخمور هەڵگرێت و مافی ژیانی پەنابەرانی کەمپەکە مسۆگەر بکرێت.[1]
- سێ هاونیشتمانیی تووشبووی ڤایرۆسی کۆرۆنا لە پارێزگای شرناخ چاکبوونەوە و نەخۆشخانەیان جێهێشت.[6]
ڕۆژهەڵاتی کوردستان
- زیندانییەکی سیاسیی کورد بە ناوی حوسێن مەحموودی پاش لێخۆشبوونی نوێی دەزگای دادوەری، لە زیندانی بۆکان ئازاد کرا.[4]
- بەندکراوێکی سیاسی خەڵکی سەلاسی باوەجانی بە ناوی "ئیسماعیل مۆریدی"، ماوەی 7 ڕۆژە کە لە ناو زیندانی دێزڵئاوای کرماشان مانی لە خواردن گرتووە و باری تەندروستی نالەبار ڕاگەیەندراوە.[5]
- ڕەحیم ڕەحمانی وڵاتپارێزی ناوچەکانی کامیاران، هەورامان و سنە و باوکی شەهید ئارگەش کارزان (جەمال ڕەحمانی) شەوی ڕابردوو لە یەکێک لە نەخۆشخانەکانی کامیاراندا گیانی لەدەستدا.[1]
- کامەران عەبدی پوور، زیندانیی پێشووی زیندانی سەقز، لەلایەن هێزە لیباس شەخسییەکانەوە لەو شارەدا دەسبەسەر کرا و بۆ شوێنێکی نادیار ڕاگوێزرا.[4]
- کۆمەڵێک لە دووکاندارانی پاساژەکانی قوروە دوانیوەڕۆی ئەمڕۆ، بۆ چەندەمین ڕۆژی بەردەوام، دەستیاندایە کۆبوونەوە. ناڕازییان لەم کۆبوونەوەیەدا ڕایانگەیاندووە، دەوڵەت هیچ ڕێکارێکی بۆ پشتیوانی لە بازاڕییان دیاری نەکردووە و سەرجەم ئە و حاڵەتانەی کە باس دەکرێن بۆ بازاڕییان نەناسراوە، چونکە هەتا ئێستا هیچ یارمەتییەکی مادی و مەعنەوەی کە بۆ توێژی زیان بەرکەوتوو لەبەر چاو گیراوە، بەدەستیان نەگەیشتووە.[5]
باشووری کوردستان
- سەرچاوەیەکی ئەمنی لە پۆلیسی ئامادە لە کەرکووک ڕایگەیاند: کاتژمێر 10ی بەیانی ئەمڕۆ کچێکی تەمەن 18 ساڵان لە گەڕەکی دەروازە بە چەکی تاپۆ خۆی کوشتووە، کچەکە ناوی نەسرین محەمەدە، تائێستا هۆکاری خۆکوشتنەکەی ڕوون نیە و لێکۆڵینەوە لە ڕووداوەکە دەستپێکردووە.[3]
- وەزارەتی تەندروستیی حکومەتی هەرێمی کوردستان ئاماری نوێی 24 کاژێری ڕابردووی لەبارەی پشکنین و تووشبووان و چاکبووەوانی ڤایرۆسی کۆرۆناوە بڵاوکردەوە و ئاماژەی بەوە کردووە کە هیچ تووشبوویەکی ڤایرۆسەکە تۆمارنەکراوە. بەوەش دەبێتە 48 کاژێر کە لە هەرێمی کوردستان تووشبووی نوێی ڤایرۆسی کۆرۆنا تۆمارنەکراوە.[6]
- ڕووداوە ئەمنییەکان لە ناو شاری کەرکووک لە ماوەی هەفتەی ڕابردوودا بەراورد بە پێشتر زیادیان کردووە، بە جۆرێک لەو ماوەیەدا چەندین ڕووداو ڕوویانداوە، لەوانە هێرشی چەتەکانی داعش و دانانی بازگە لە لایەن ئەو چەتانەوە و تەقەکردن لە هێزە ئەمنیەکان و چەندین ڕووداوی دیکە، کە بەشێک لەو ڕووداوانە بەهۆی قەدەغەی هاتووچۆوە زیادیان کردووە.[3]
- دوای زیاتر لە مانگێک لە داخستنی بازاڕ، ژمارەیەک لە دوکان و فرۆشگاکان لە سەنتەری سلێمانی کرانەوە و بەمشێوەیە وردە وردە ژیان دووبارە بۆناو سەنتەری شار دەگەڕێتەوە. هاوکات ژمارەیەک لە دوکانەکانی ناوچەی پیشەسازی سلێمانیش کرانەوە.[2]
- لە بەردەوامی هەوڵەکان بۆ ئاساییکردنەوەی ژیان لە سنووری پارێزگای دهۆک و لە هەنگاوێکی نوێدا بەشێکی زۆر لە بازگاکانی نێو سەنتەری پارێزگای دهۆک و شارۆچکەکانی ئاکرێ و ئامێدی هەڵگیران و هاتووچۆ ئاسایی بووەوە.[6]
- ژمارەیەک لە دوکاندارەکانی بازاڕی لەنگەی شاری هەولێر گردبوونەوەیەکیان ساز کرد و داوایان لە پارێزگاری هەولێر کرد کە ڕێگەیان پێبدات کە دوکانەکانیان بکەنەوە.[2]
- وتەبێژی دەستەی مافی مرۆڤی هەرێمی کوردستان، بە بیانووی ئەوەی کە کامپی مەخموور لە چوارچێوەی سنووری هەرێمی کوردستان نییە، لە سەر بۆردوومانەکانی دەوڵەتی تورک بۆسەر ئەو کامپە هەڵوێست نیشان نادات و دەستەیەکی لێکۆڵینەوە پیکناهێنن.[3]
- لە کەمپی زانکۆی گەرمیان لە ڕێورەسمێکدا تاقیگەی ڤایرۆسی کۆرۆنا کرایەوە.[2]
- تۆپخانەکانی سوپای تورک گوندێکی سنووری برادۆستیان بۆردوومان کرد، لە ئەنجامیدا چەندین سەر ئەسپ کوژران و زیانێکی زۆریشی بە دەواربی هاوڵاتیانی سنووری گەیاند.[3]
- ماڵپەڕی فەرمیی وەزارەتی ناوخۆی حکومەتی هەرێمی کوردستان ڕایگەیاند، سیستەمی ڕێگەپێدانی ئەلیکترونی بۆ ماوەی 24 کاژێر ڕاگیرا.[6]
- ڕێکخراوی تەندروستی جیهانی چەند هاوکارییەکی پێشکەش بە وەزارەتی تەندروستی حکومەتی هەرێمی کوردستان کرد کە پێکهاتبوون لە چەندین ئامێر و کەرەستەی پزیشکی بۆ ڕووبەڕووبوونەوەی پەتای ڤایرۆسی کۆرۆنا. کەلوپەلەکان پێکهاتبوون لە 7 بارهەڵگر کە مەزەندە دەکرێت بە بڕی 462732 دۆلار پێکهاتوون لە 151 پالێت لە کەرەستەی پزیشکی و ئامێر بۆ نەخۆشخانەکان، هەروەها 46 پالێت لە پێداویستی دیکەی فریاکەوتن و تەندروستی کە بەلای کەم بەشی 20000 کەس دەکات بۆ ماوەی سێ مانگ. هەروەها، سێ ئامێری هەناسەدانی دەستکرد و مۆنیتەر و کەرەستەی خۆپارێزی تاکەکەسی و پێداویستی تایبەت بە گواستنەوەی ڤایرۆسیشی لە خۆگرتبوو. هەموو ئەمانە وەکو پاڵپشتییەک بۆ وەزارەتی تەندروستی لە کوردستانی عیراق بۆ ڕووبەڕووبوونەوەی پەتای ڤایرۆسی کۆرۆنا.[2]

- ئاوات شێخ جەناب، وەزیری دارایی حکومەتی هەرێم، لە دوای کۆبوونەوەی شاندی حکومەتی هەرێمی کوردستان و وەزیری نەوتی عێراق ڕایگەیاند، شاندی هەرێم و بەغدا ڕێککەوتن و هەرێم بەشێوەی پێشووی بەردەوام دەبێت لە ناردنی نەوت. ڕاشیگەیاند، حکومەتی هەرێم لە ڕێگای کۆمپانیای دیلۆیت بەردەوام زانیاریی‌کانی بڵاودەکاتەوە و پابەندیش دەبێت بە کەمکردنەوەی بەرهەمهێنانی نەوت.[7]
- بەهۆی پەلامارێکی چەتەکانی داعش لەسنوری شارۆچکەی مەخموور، دوو سەربازی عێراق کوژران، ئۆپەراسیۆنی هێزەکانی عێراقیش لەوسنورە بەردەوامە بۆ دۆزینەوەی چەتەکانی داعش.[1]
- موسڵح زرار بەڕێوەبەری شارۆچکەی وەرتێ لە شارۆچکەی سۆرانی پارێزگای هەولێر ڕایگەیاند، ئەو کەسانەی بەناوی خەڵکی وەرتێ لەگەڵ چەند کەسی دیکە سەردانی هێزەکانی پێشمەرگەیان کردووە و پەیامیان بڵاوکردووەتەوە نوێنەرایەتی خەڵکی وەرتێ ناکات و ڕۆڵی خراپ دەگێڕێت.[6]
- وەزارەتی بەرگریی تورکیا ڕایگەیاند، لە خواکورک دەستیان بەسەر ئەشکەوتێکی هەشت ژووریی گەریلاکانی پارتی کرێکارانی کوردستان (پەکەکە)دا گرت، کە چەک و تەقەمەنی تێدابووە.[6]

دەرەوەی کوردستان

- موحسین حاجی میرزایی وەزیری پەروەردەی ئێران ڕایگەیاند: بەمنزیکانە پرۆسەی خوێندن دەست پێناکاتەوە و قوتابخانەکان ناکرێنەوە، ئەمەش لەسەر پێشنیاری وەزارەتی تەندروستییە.[2]
- لە 24 کاتژمێری ڕابردوودا، 87 کەس بەهۆی تووشبوونیان بە کۆرۆنا گیانیانلەدەستداوە و ژمارەی ئەو کەسانەی تا ئێستا لە سەرتاسەری ئێران بە کۆرۆنا گیانیانلەدەستداوە گەیشتووەتە پێنج هەزار و 118 کەس.[3]
- سەرۆکی ئەنجوومەنی شاری تاران گومان دەخاتە سەر ئەو ئامارانەی لەبارەی کۆرۆناوە ڕۆژانە لەلایەن وەزارەتی تەندروستیی وڵاتەکەی بڵاودەکرێنەوە و دەڵێت: ئاماری تووشبووانی کۆرۆنا لە ئێران زۆر زیاترە کە ڕاگەیاندنە فەرمییەکانی حکومەت بڵاوی دەکەنەوە.[6]
- ژنانی کورد لە وڵاتانی سکاندیناڤیا هێرشی دەوڵەتی تورکیان بۆ سەر کەمپی مەخموور شەرمەزار کرد و داوایان کرد گەمرۆی سەر مەخموور هەڵبگیرێت.[1]
- سوپای نیشتمانیی لیبیا لە 24 کاتژمێری ڕابردوودا لە ناوچەکانی تیرهون و بەنی وەلید لە ڕۆژهەڵاتی ترابلوس دا 4 فڕۆکەی بێفڕۆکەوانی تری دەوڵەتی تورکی خستووەتە خوارەوە.[1]
- ئەنجوومەنی باڵای زانایانی سعودییە داوا لە موسڵمانانی جیهان دەکات کە لە مانگی ڕەمەزاندا بۆ نوێژی بەکۆمەڵ کۆنەبنەوە، ئەمەش بەمەبەستی ڕێگری لە بڵاوبوونەوەی زیاتری ڤایرۆسی کۆرۆنا.[6]
- بەڕێرسانی دەوڵەتی تورک ئاماژەیان بەوەکرد، لەماوەی 24 کاتژمێری ڕابردوودا 127 کەس گیانیان لەدەستداوە و تا ئێستا لە تەواوی تورکیا 2017 کەس گیانیان لەدەستداوە. هەروەها 86306 حاڵەتی تووشبوون بە ڤایرۆسەکەش تۆمار کراون.[1]

تایبەتمەندییەکانی بابەت

پارت / لایەن: پارتی دیموکراتی گەلان - هەدەپە
پارت / لایەن: پارتی کرێکارانی کوردستان - پەکەکە
پارت / لایەن: دەوڵەتی ئیسلامی - داعش
شار و شارۆچکەکان: ئامێدی
شار و شارۆچکەکان: ئاکرێ
شار و شارۆچکەکان: بۆکان
شار و شارۆچکەکان: دهۆک
شار و شارۆچکەکان: سلێمانی
شار و شارۆچکەکان: سنە
شار و شارۆچکەکان: سۆران
شار و شارۆچکەکان: سەقز
شار و شارۆچکەکان: شرناخ
شار و شارۆچکەکان: مەخموور
شار و شارۆچکەکان: هەولێر
شار و شارۆچکەکان: کامیاران
شار و شارۆچکەکان: کرماشان

شار و شارۆچکەکان: کەرکووک
شار و شارۆچکەکان: کەلار (گەرمیان)
وڵات: باشووری کوردستان
وڵات: باکووری کوردستان
وڵات: ڕۆژهەڵاتی کوردستان
وڵات: ئێران
وڵات: ئێراق
وڵات: تورکیا
وڵات: سعودیە، عەرەبستان
وڵات: لیبیا
QR Code:

سەرچاوەکان
[1] ماڵپەڕ | کوردیی ناوەڕاست | ماڵپەری ئەی ئێن ئێف نیوز - 2020-04-19
[2] ماڵپەڕ | کوردیی ناوەڕاست | ماڵپەری پوک میدیا - 2020-04-19
[3] ماڵپەڕ | کوردیی ناوەڕاست | ماڵپەری ڕۆژنیوز - 2020-04-19
[4] ماڵپەڕ | کوردیی ناوەڕاست | ماڵپەری کوردپا - 2020-04-19
[5] ماڵپەڕ | کوردیی ناوەڕاست | ماڵپەری پەیام - 2020-04-19
[6] ماڵپەڕ | کوردیی ناوەڕاست | ماڵپەری ڕووداو - 2020-04-19
[7] ماڵپەڕ | کوردیی ناوەڕاست | ماڵپەری کوردستان 24 - 2020-04-19
کاتی تۆمارکردن: 2020-03-01
ناوی تۆمارکار: هاوڕێ باخەوان

بابەت: 102

2020-04-20



باکووری کوردستان
- دوای ئەوەی مستەفا شەنتۆپ، سەرۆکی پەرلەمانی تورکیا ڕایگەیاند، هەموارکردنەوەی یاسای سزا و گرتووخانەکان بە ویستی پەرلەمان پشتڕاستکراوەتەوە، هەدەپە وەڵامی دایەوە و پەروین بوڵدان هاوسەرۆکی پارتی دیموکراتی گەلان (هەدەپە) دەڵێت، پرۆژەیاساکە تەنیا بڕیاری ئاکەپە و مەهەپە بووە. ئەوان یاساکەیان دەرکرد، ئەوەبوو دەستدرێژیکاران، بکوژان و چەتەکان ئازادکران.[5]
ڕۆژهەڵاتی کوردستان
- بە پێی ڕاپۆرتی ڕێکخراوی مافی مرۆڤ هەنگاو، شەش بەندکراوی خەڵکی شارەکانی بانە، کرماشان و دێهگولان کە پێشتر لە لایەن دادگای ڕژیمەوە بە ئێعدام مەحکووم کرابوون، ڕۆژی ڕابردوو، گوازترانەوە بۆ ژووری تاکەکەسی زیندانی سنە.[4]
باشووری کوردستان
- بەرەبەیانی ئەمڕۆ کاتژمێر 4:30 خولەک، فڕۆکە جەنگییەکانی دەوڵەتی تورکی داگیرکەر چیای ئەحمەدە-یان بۆردوومان کرد، کە نزیک شوینی نیشتەجێبونوی هاوڵاتیانە و دەکەوێتە نێوان گوندی زارگەلی بناری قەندیل و زینی وەرتێ-ەوە. بۆردوومانەکە زیانێکی زۆری بە ژینگەی ناوچەکە گەیاندووە، بەڵام زیانی گیانیی نەبووە.[2]
- نیوەشەوی ڕابردوو فڕۆکە جەنگییەکانی دەوڵەتی داگیرکەری تورک بۆردوومانی خواکورک، چیادێڵ و گوندی کەوەرتێ-ی ناوچەی برادۆست-ی سەر بە پارێزگای هەولێریان کرد. هاوکات لەگەڵ بۆردوومانەکەدا، فڕۆکەی سیخۆپی-یش بە نزمی بە ئاسمانی ناوچەکەدا دەسوڕانەوە.[2]
- نێچیرڤان بارزانی لەگەڵ جێگر و ڕاوێژکارەکانی سەرۆکایەتی هەرێمی کوردستان کۆدەبێتەوە، دوایین گۆڕانکارییەکانی ناوخۆی هەرێمی کوردستان و پێکهێنانی حکومەتی نوێی عێراق تاوتوێدەکرێت.[5]
- سەرجەم تووشبووانی کۆرۆنا لە چەمچەماڵ و دەربەندیخان چاکبوونەوە، هەروەها لە هەولێریش 9 تووشبوو چاکبوونەوە.[5]
- لە ئاگادارییەکی تەندروستی گەرمیاندا داوا لە پێشنوێژ و مجێوەر و کارمەندی مزگەوتەکانی سنورەکە دەکات سەردانی نەخۆشخانەی کەلار بکەن بۆ وەرگرتنی نمونەی وەرگرتنی پشکنینی کۆرۆنا.[1]
- د. سامان بەرزنجی، وەزیری تەندروستی هەرێمی کوردستان لە کۆنفرانسێکی ڕۆژنامەوانی هاوبەشدا لەگەڵ کونسوڵی کۆماری چین لە هەولێر ڕایگەیاند: ئەمڕۆ چوارەم کاروانی هاوکاری چین گەیشتە هەرێمی کوردستان، کە بریتییە لە چەند پێداویستییەکی خۆپارێزی و تەندروستی.[3]
- نێچیرڤان بارزانی، لە کۆنگرەیەکی ڕۆژنامەنووسییدا تیشکی خستە سەر ناکۆکییەکانی زینی وەرتێ. نێچیرڤان، ڕایگەیاند، هیچ کێشەیەکی ئەوەندە گەورە نییە کە چارەسەر نەکرێت و بەرەو چارەسەریش دەڕۆین. هەرچەندە، ئەو هێزانەی لەوێ جێگیرکراون هێزی یەکەی هەشتا و حەفتای پارتی و یەکێتیین، بەڵام سەرۆکی هەرێم هاوشێوەی سەرۆکی حکومەت و مەکتەبی سیاسیی پارتی وتی:ئەو هێزانە سەر بە وەزارەتی پێشمەرگەن و بۆ حاڵەتێکی کاتیی بووە، ڕاشیگەیاند ئەگەر پێویست نەبێت بێگومان لەوێ نابن.[2]
- دایکانی لەچک سپی لە شاری سلێمانی بە دروشمی'نا بۆ داگیرکاریی و بەڵێ بۆ ئاشتی و برایەتی'، گردبوونەوە و بە بەرزکردنەوەی دروشم و وێنەی شەهیدان، نارەزایەتییان لە دژی لەشکرکێشییەکانی سوپای تورکیا دەربڕی و داوای بەرقەراربوونی ئاشتیان کرد لە نێوان هێزەکوردییەکاندا.[2]
- هاوڵاتیانی بناری قەندیل بە ڕێپێوانێک دژایەتیی خۆیان لەبەرامبەر بردنی هێز بۆ زینی وەرتێ نیشاندا و داوای کشانەوەیان کرد، ڕاشیانگەیاند: بردنی پێشمەرگە بۆ ناوچەکە پیلانی تورکیایە و بەواتای هەڵگیرسانی شەڕی ناوخۆیە.[2]
- وتەبێژی پارتی ڕایگەیاند: لەگەڵ یەکێتی ڕێککەوتنی سیاسی و ئیداریمان هەیەو پێویستە بۆیان بگەڕێنەوە و لەکۆێ کێشەیەک هەیە بەدیالۆگ چارەی بکەین، دەشڵێت: لەگەڵ ئەوەین کۆبوونەوەی سێ قۆڵی یەکێتی و پارتی و گۆڕان بەزووبی بکرێ.[1]
- تا ئێستا لەسنووری پارێزگای سلێمانی 130 حاڵەتی توشبوون بە کۆرۆنا تۆمارکراوە و لەو ژمارەیەش 118 کەس چاکبوونەتەوە و تەنها هەشت توشبوو ماونەتەوە و چارەسەر وەردەگرن.[1]
- هەردوو بەڕێوەبەرایەتی تەندروستی سۆران و ڕاپەڕین ئاشکرایان کرد، هیچ تووشبووێکی ڤایرۆسی کۆرۆنا لەو دوو دەڤەرە نەماوە.[3]
- سەرباری هەوڵەکان بۆ پاککردنەوەی شاخەکانی کوردستان لە مین و پاشماوەی تەقەمەنییەکانی سەردەمی ڕژێمی بەعس، بەڵام سوپای تورکیا دەستیکردووە بە بڵاوکردنەوەی تەقەمەنی و مین لە دەڤەری برادۆست.[2]
- شەوی ڕابردوو لە نزیک چیای غەرە و مریەم بەگ و شاردەێ عەباسیە لە سنوری پارێزگای کەرکووک چەتەکانی داعش هێرشیان کردە سەر هێزە عێراقییەکان.[2]
- بەهۆی بڵاوبوونەوەی ڤایرۆسی کۆرۆنا وەک ڕێکارییەکی توند لە ترسی خۆپاراستن لە ڤایرۆسەکە، نزیکەی دوو مانگ دەبێت تەواوی هۆڵە وەرزشییەکان و مەلەوانگەکان لە شاری سلێمانی داخراون و خاوەنی هۆڵەکانیش داوا دەکەن کە ئەوانیش وەک شوێنەکانی تر بکرێتەوە.[1]
- نووسینگەی پارێزگای هەولێر ڕایدەگەیێنێت، داواکارین کەس خۆی لەڕێگا نەدات بۆ ئەوەی بێتە هەولێر، چونکە بەبێ

ڕێگەپێدانی فەرمی وەزارەتی ناوخۆ کەس ناتوانێ بێتە سنووری پارێزگای هەولێر.[5]
ڕۆژئاوای کوردستان
- تەرمی شەڕڤانی هێزەکانی سوریای دیموکراتیک دڵخواز شێخۆ ناسراو بە چاوڕەش کۆبانێ، کە لە کاتی بەجێگەیاندنی ئەرکەکانیدا لە هەرێمی فورات شەهید ببوو، لە گۆڕستانی شەهید دیجلە لە کۆبانی بەخاک سپێردرا.[6]
- مانگی سووری کوردی نەخۆشخانەیەکی تایبەت بەکۆڤید-19 لەشاری حەسەکە کردەوە، کە تەرخانکراوە بۆ چارەسەرکردنی توشبووان بەڤایرۆسی کۆرۆنا. جێی ئاماژەیە نەخۆشخانەکە بەپێی ڕاسپاردەکانی ڕێکخراوی تەندروستی جیهانی و ڕەزامەندی دەستەی تەندروستی لە ڕۆژئاوای کوردستان دروستکراوە.[1]
دەرەوەی کوردستان
- بە پێی ڕاگەیەنراوی مەرسەدی سوری 199 چەتەی گروپەکانی موعتەسەم، سوڵتان موراد، سکور شەمال، ئەلهەمزە و سولەیمان شای سەر بە دەوڵەتی تورک لە لیبیا کوژراون.[6]
- وەزارەتی تەندروستی عیراق ئاماری 24 سەعاتی ڕابردووی تووشبوون بەکۆرۆنای ڕاگەیاند، کە 35 کەس تووشبوون و 34 تووشبووی تریش چاکبوونەتەوە.[1]
- وەزارەتی تەندروستی ئێران ڕایگەیاند، 91 حاڵەتی نوێی گیانلەدەستدان بەهۆی ڤایرۆسی کۆرۆناوە تۆمارکراون، بە و شێوەیە کۆی ژمارەی گیانلەدەستدان گەیشتۆتە 5209 کەس.[1]

تایبەتمەندییەکانی بابەت

پارت / لایەن: بزووتنەوەی گۆڕان
پارت / لایەن: پارتی دیموکراتی گەلان - هەدەپە
پارت / لایەن: پارتی دیموکراتی کوردستان
پارت / لایەن: دەوڵەتی ئیسلامی - داعش
پارت / لایەن: هێزەکانی سوریای دیموکرات - هـ. س. د
پارت / لایەن: یەکێتیی نیشتمانیی کوردستان
شار و شارۆچکەکان: بانە
شار و شارۆچکەکان: چۆمان (باڵەکایەتی)
شار و شارۆچکەکان: چەمچەماڵ
شار و شارۆچکەکان: حەسەکە
شار و شارۆچکەکان: دەربەندیخان
شار و شارۆچکەکان: سلێمانی
شار و شارۆچکەکان: سنە
شار و شارۆچکەکان: سۆران
شار و شارۆچکەکان: هەولێر
شار و شارۆچکەکان: ڕانیە (ڕاپەڕین)
شار و شارۆچکەکان: کرماشان
شار و شارۆچکەکان: کۆبانی
شار و شارۆچکەکان: کەرکووک
شار و شارۆچکەکان: کەلار (گەرمیان)
وڵات: باشووری کوردستان
وڵات: باکووری کوردستان
وڵات: ڕۆژاوای کوردستان
وڵات: ڕۆژهەڵاتی کوردستان
وڵات: ئێران
وڵات: ئێراق
وڵات: تورکیا

وڵات: چین
وڵات: سووریا
وڵات: لیبیا
QR Code:

سەرچاوەکان
[1] ماڵپەڕ | کوردیی ناوەڕاست | ماڵپەری پوک میدیا - 2020-04-20
[2] ماڵپەڕ | کوردیی ناوەڕاست | ماڵپەری ڕۆژنیوز - 2020-04-20
[3] ماڵپەڕ | کوردیی ناوەڕاست | ماڵپەری کوردستان 24 - 2020-04-20
[4] ماڵپەڕ | کوردیی ناوەڕاست | ماڵپەری پەیام - 2020-04-20
[5] ماڵپەڕ | کوردیی ناوەڕاست | ماڵپەری ڕووداو - 2020-04-20
[6] ماڵپەڕ | کوردیی ناوەڕاست | ماڵپەری ئەی ئێن ئێف نیوز - 2020-04-20
کاتی تۆمارکردن: 2020-03-01
ناوی تۆمارکار: هاوڕێ باخەوان

بابەت: 103

2020-04-21



باکووری کوردستان
- گەورەشارەوانیی ئامەد ڕایگەیاند بۆ ڕێگریکردن لە بڵاوبوونەوەی کۆرۆنا بۆ ماوەیەکی کاتی چوون و هاتنی پاسەکانی شارەوانی بۆ 13 شارۆچکەی پارێزگای ئامەد ڕاگیراوە.[2]
ڕۆژهەڵاتی کوردستان
- بەرەبەیانی ئەمڕۆ، لە زیندانی سەقزی پارێزگای سنەی ڕۆژهەڵاتی کوردستان، زیندانییەک کە 27ی مانگی ڕابردوو لەگەڵ زیاتر لە 70 زیندانی دیکەی زیندانی سەقز هەڵهاتبوو، دوای دەستگیرکردنەوەی، لەلایەن دەسەڵاتدارانی ئێرانەوە لە زیندانی سەقز لەسێدارەدرا. بەپێی ناوەندەکانی مافی مرۆڤ ئەو زیندانییە کە ناوی شایان سەعید پورە، لەکاتێکدا لەسەر تاوانێک دەستگیر و زیندانی کراوە کە تەمەنی ژێر 18 ساڵ بووە و پێچەوانەی یاسا نێودەوڵەتییەکان و پرۆتۆکۆڵەکانی مافی مرۆڤ حوکمی سێدارەی بەسەردا سەپاوە.[4]
باشووری کوردستان
- بەپێی ئامارەکانی وەزارەتی تەندروستی هەتا ئەمڕۆ 337 کەس توشی ڤیارۆسی کۆرۆنا بوون لە و ژمارەیەش 4 کەس گیانیان

لەدەستداوە و چەند کەسێکی کەمیش لە نەخۆشخانەکان ماونەتەوە و لەژێر چاودێری پزیشکدان.[3]
- ئەو نەخۆشخانەیەی کە لەلایەن سەرمایەداران و خێرخوازانەوە لە شاری هەڵەبجە دەست بە دروستکردنی کرا، ئەمڕۆ بە ئامادەبوونی قوباد تاڵەبانی، جێگری سەرۆکی حکومەت و وەزیری تەندروستی کرایەوە. نەخۆشخانەکە 64 قەرەوێلەییە و لەسەر ڕووبەری 2 دۆنم زەوی دروستکراوە و لەماوەی 20 ڕۆژدا تەواو کرا.[4]
- جێگری پارێزگاری هەولێر و گوتەبێژی ژووری ئۆپەراسیۆنەکانی پارێزگاکە ڕایدەگەیێنێت؛ قەدەخەی هاتووچۆ درێژدەکرێتەوە، میکانیزم و بەرنامەی جیاوازیشیان لەوبارەوە ئامادە کردووە. بۆ مانگی ڕەمەزانیش قەدەخەی هاتووچۆی شەوان لە ڕەمەزاندا بەردەوامدەبێت.[2]
- ناوچە گەشتیارییەکانی هەڵەبجە و هەورامان لە چاوەڕوانی گەشتیاراندان کە بەهۆی قەدەغەی هاتووچۆوە بە تەواوی چۆڵکراون، بەڕێوەبەری گەشتوگوزاری ناوچەکەش دەڵێت: زیانی زۆریان بەرکەوتووە و ساڵی ڕابردوو تا ئەم کاتە زیاتر لە 60 هەزار گەشیار ڕوویان لە ناوچە کە کردوە، بەڵام ئەمساڵ تا ئێستا هیچ گەشتیارێک ڕووی لەناوچەکە نەکردووە.[4]
- کەمئەندامانی سلێمانی لە شەقامی سالم خۆپیشاندانیان ئەنجامدا و داوایان کرد حکومەتی هەرێمی کوردستان لەوە زیاتر کەمئەندامان برسی نەکات.[3]
- پاشنیوەڕۆی ئەمڕۆ ژمارەیەک لە هونەرمەندان لە گەلەری ئورفا لە شاری سلێمانی، لە کۆنگرەیەکی ڕۆژنامەنووسیدا، بە نوێنەرایەتی هونەرمەندانی باشوری کوردستان ناڕەزایەتییان لە دژی ناکۆکییەکانی نێوان لایەنە سیاسییەکانی باشوری کوردستان دەربڕی و داوای پێکەوەبوون و ڕێگرتن لە شەڕی ناوخۆیان کرد.[1]
- ژمارەیەک لە دووکاندارانی ژێر قەڵای هەولێر گردبوونەوە و داوایان لە پارێزگاری هەولێر کرد بڕیار بدات بۆ کردنەوەی دووکانەکانیان.[4]
- لە پارێزگای دهۆک لە ماوەی 50 ڕۆژدا لێژنەکانی چاودێڕیی بازرگانی لە بازاڕ سەردانی پێنج هەزار شوێنیان کردووە و بەهۆی پێشێلکردنی ڕێنماییەکانەوە 215 شوێن سزادراون و 74 دووکان داخراون و بە بڕی 40 ملیۆن و 75 هەزار دینار سزای سەربڕێچیکارانیان داوە.[2]
- فرسەت سۆفی، پارێزگاری هەولێر لە کۆنفراسێکی ڕۆژنامەوانییدا ڕایگەیاند، لە سبەینێوە، نۆرینگە پزیشکییەکان لە هەولێر بە ڕێکاری پێویست دەکرێنەوە. ڕاشیگەیاند، لە دوای 24 مانگ بازاڕەکان دەکرێنەوە و بڕیاریش لەسەر دەستبەکاربوونەوەی تاکسییەکان دەدەین. دڵنیایی دا کە لە دوای 24 مانگ، زۆربەی شوێنە داخراوەکانی هەولێر دەکرێنەوە.[5]
ڕۆژئاوای کوردستان
- ئەنجومەنی سەربازی منبج لە ڕاگەیەنراوێکدا ئاشکرای کرد کە شانەیەکی شاراوەی میتی تورکیان دەستگیرکردووە کە لە هەرێمە داگیرکراوەکان چەکیان بۆ تیرۆریستان لە باکوور و ڕۆژهەڵاتی سوریا دەبرد.[1]
- شەوی ڕابردوو، لە سەرێکانی و عەفرین کە لە لایەن دەوڵەتی تورکەوە داگیرکراون، لە نێوان گروپە چەتەکاندا کە ناوی 'سوپای نیشتیمانیان' لەخۆیان ناوە، شەڕ دەستیپێکرد. لە شەڕەکەدا چەکی قورس بەکارهاتووە و کوژراو و بریندار لە ڕیزی چەتەکان کەوتۆتەوە.[1]
- لە شاری قامیشلۆ بە هۆی هێرشی هێزەکانی ڕژێمی سوریا بۆ سەر هێزە ئەمنیەکانی شارەکە، لە نێوان هەر دوولا دا شەڕ ڕوویدا.[6]

تایبەتمەندییەکانی بابەت

شار و شارۆچکەکان: ئامەد
شار و شارۆچکەکان: بیارە (هەورامان)
شار و شارۆچکەکان: دهۆک
شار و شارۆچکەکان: سلێمانی
شار و شارۆچکەکان: سنە
شار و شارۆچکەکان: سەرێکانی
شار و شارۆچکەکان: سەقز
شار و شارۆچکەکان: عەفرین
شار و شارۆچکەکان: قامیشلۆ
شار و شارۆچکەکان: منبج
شار و شارۆچکەکان: هەولێر
شار و شارۆچکەکان: هەڵەبجە
وڵات: باشووری کوردستان

ولّات: باکووری کوردستان
ولّات: ڕۆژاوای کوردستان
ولّات: ڕۆژهەلاتی کوردستان
ولّات: ئێران
ولّات: تورکیا
ولّات: سووریا
QR Code:

سەرچاوەکان
[1] مالّپەڕ | کوردیی ناوەڕاست | مالّپەری ئەی ئێن ئێف نیوز - 2020-04-21
[2] مالّپەڕ | کوردیی ناوەڕاست | مالّپەری رووداو - 2020-04-21
[3] مالّپەڕ | کوردیی ناوەڕاست | مالّپەری پوک میدیا - 2020-04-21
[4] مالّپەڕ | کوردیی ناوەڕاست | مالّپەری ڕۆژنیوز - 2020-04-21
[5] مالّپەڕ | کوردیی ناوەڕاست | مالّپەری کوردستان 24 - 2020-04-21
[6] دیارینەکراو | کوردیی ناوەڕاست | تەواوی کەنالّەکانی ڕاگەیاندن

کاتی تۆمارکردن: 2020-03-01

ناوی تۆمارکار: هاوڕێ باخەوان

بابەت: 104

2020-04-22

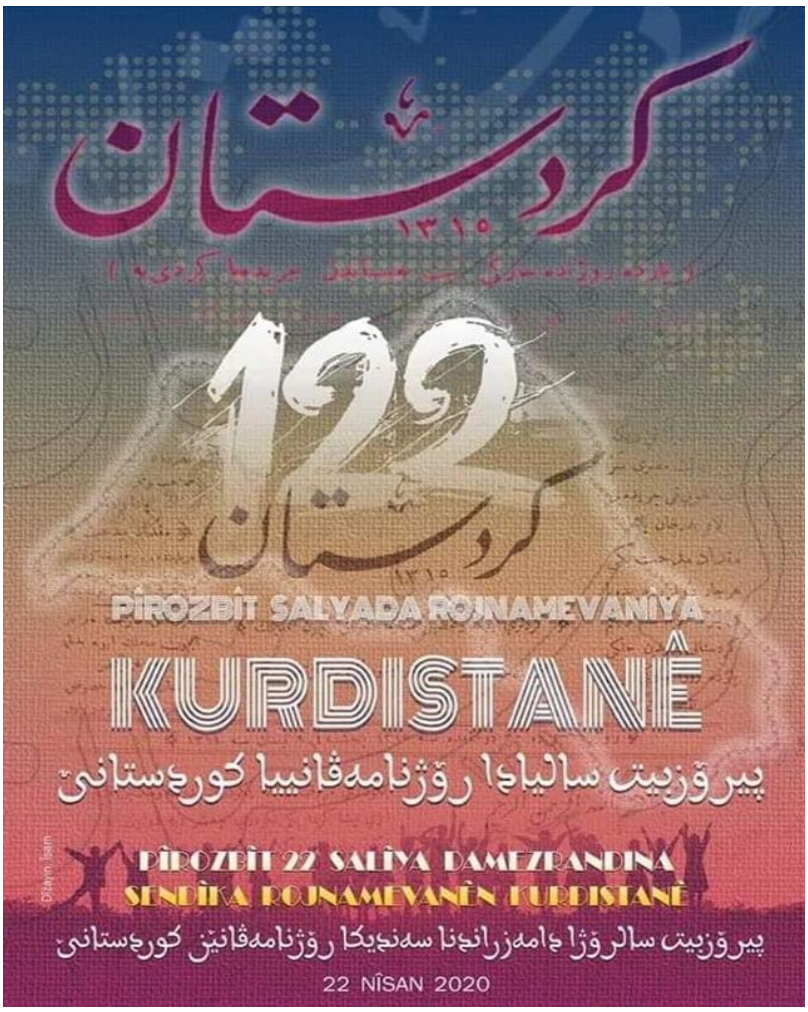

باکووری کوردستان

- شەوی ڕابردوو، لە پارێزگای مەڕەش کەسێک بەهۆی دەمەقاڵی لەسەر سەگەکەی، خاڵ و خاڵۆزاکەی خۆی بە دەمانچە دەکوژێت.[2]

ڕۆژهەڵاتی کوردستان

- وتەبێژی شانەی بەرەنگاربوونەوەی ڤایرۆسی کۆرۆنا لە زانکۆی پزیشکی کرماشان ڕایگەیاند: تا ئێستا 107 پرستار و کارمەندی تەندروستی و یاریدەدەری پزیشکی لە و پارێزگایە تووشی کۆرۆنا بوون. دکتۆر ئیبراهیم شەکیبا ڕایگەیاندووە لەکۆی ئە و ئامارە 23 یاریدەدەری پزیشک، 40 پەرستار و 44 کارمەندی تەندروستی تووشی ڤایرۆسی کۆرۆنا بوون.[3]

- ئەمرۆ ژمارەیەک لە ڕۆشنبیران، هونەرمەند و چالاکوانی ڕۆژهەڵاتی کوردستان ڕاگەیەندراوێکیان لەبارەی ئاڵۆزییەکانی زیندانی وەرتێ-وە بڵاوکردەوە. لە ڕاگەیەندراوەکەدا داوا لە حزبە کوردییەکان کراوە، کە جارێکی تر ڕێگا بۆ شەڕێکی تری ناوخۆیی خۆش نەکەن.[5]

- سەرلەبەیانیی ئەمڕۆ، حوکمی لەسێدارەدانی لوقمان ئەحمەدپوور خەڵکی بانە، زیندانیی تاوانبار بە کوشتنی بەئەنقەست، لە زیندانی ناوەندیی سنە جێبەجێ کرا.[6]

- ڕاپۆرتەکان باس لەوە دەکەن کە بە هۆی بڵاوبوونەوەی ڤایرۆسی کۆرۆنا و کەمبوونەوەی کاری بیناسازی، 25 هەزار کرێکار لە کرماشان بیکار بوون.[7]

- بەشێک لە شاعیران، نووسەران و چالاکانی مەدەنی شاری بانە وەک شارەکانی دیکەی کوردستان بە مەبەستی ڕێز گرتن لە خزمەتگوزاریی پەرەستاران و سەرجەم کادری دەرمانی و پزیشکانی نەخۆشخانەی "ڕازی" بانە لە بەرامبەر نەخۆشخانەکە ئامادە بوون و ڕیزیان لە سەرجەم کارمەندانی بنکەی تەندروستی و دەرمانی ئەم شارە گرت.[7]

باشووری کوردستان

- شەوی ڕابردوو ژمارەیەک پاسی گەورە لە دەروازەی نێودەوڵەتی ئیبراهیم خەلیل، هاتە ناو خاکی باشوری کوردستان، خەڵک بەرامبەر ئەو کارە نارەزایەتییان دەربڕی و وێستیان ڕێگا لە هاتنە ناوەوەی کاروانەکە بگرن، بەڵام هێزەکانی ئاسایش بە هەڕەشە خەڵکەکەیان دوورخستەوە. بەپێی ئەو دیمەنانەی لە تۆڕە کۆمەڵایەتییەکاندا بڵاوبووەتەوە، خەڵکی لە بەردەم دەروازەی ئیبراهیم خەلیل وەستاون، ئەوکەس یان سەربازانەی باپاسەکە هاتوونەتە ناو خاکی باشوری کوردستان، بێ ئەوەی

پشکنینیان بۆ بکرێت یان کەرەنتینە بکرێن لە سنوورەکە تێدەپەڕن، ئەوەش بووەتە هۆی دروستبوونی نارەزایەتی خەڵک.[5]
- کۆگای ناوەندی وەزارەتی تەندروستی ڕەتیدەکاتەوە، کە پێداویستییە تەندروستییەکانی وڵاتی چین، کە وەک هاوکاری بۆ هەرێمی کوردستان هاتوون لە بازاڕەکان فرۆشرابێتەوە، ڕاشیدەگەیەنێت، ڕێکاری یاسایی دژی ئەو دەزگا ڕاگەیاندن و پەیجانە دەگرنەبەر کە هەواڵەکەیان بڵاوکردووەتەوە.[4]
- لە پارێزگای دهۆک بەبۆنەی کۆتایهاتنی ڤایرۆسی کۆرۆنا بەڕێوەبەرایەتی ڕۆشنبیری پارێزگاکە لە سەعات 10ی شەودا چالاکییەکی ئەنجامد، بەڵام چالاکییەکە تەقەیەکی زۆری تێدا کرا و خەڵک قەدەغەی هاتووچۆیان شکاندو چونە سەر شەقامەکان و ڕووداوی هاتووچۆی لێکەوتەوە. تەندروستی پارێزگای دهۆک ڕایگەیاند: لە سنووری پارێزگاکە بەهۆی تەقەی خۆشییەوە بۆ سەرکەوتن بەسەر کۆرۆنا 13 کەس بریندار بوون و لەو ژمارەیەش چەند کەسێکیان نەشتەرگەریان بۆ کراوە، ئەوەش لەکاتێکدایە کە لەسنوری پارێزگاکە تەنها 15 توشبووی کۆرۆنا هەبوون و چاکبونەتەوە.[3]
- کۆبوونەوەکەی یەکێتیی نیشتمانیی کوردستان و پارتی دیموکراتی کوردستان کە بڕیار بوو ئەمڕۆ بەڕێوەبچێت بۆ کاتێکی کورتی نادیار دواخرا.[3]
- لەنێوان گوندی نارێن و تاتران لە سنووری شارۆچکەی قەرەتەپە پۆلیسی نەهێشتنی تاوان کەوتوونەتە بۆسەی چەکدارانی داعشەوە و ڕووبەڕووبوونەوە لەنێوانیان ڕوویداوە، بەهۆیەوە سێ ئەفسەر و دوو پۆلیس بریندار بوون.[2]
- لە یادی ڕۆژنامەگەری کوردیدا (22ی نیسان) و بە مەبەستی ڕێزلێنان لە ڕۆژنامەوان و ماندووەکانی کاروانی ڕۆژنامەگەریی کوردی، قوباد تاڵەبانی جێگری سەرۆک وەزیران ئارامگای پیرەمێردی شاعیر و نوسەر و ڕۆژنامەوانی ناوداری کورد لە گردی مامە یارەی سلێمانی بەسەرکردەوە. [3]
- ئەمڕۆ ئەنجومەنی فشار گردبوونەوەیەکی جەماوەری لە بەردەم بەڕێوبەرایەتی پەروەردەی ڕۆژئاوا لە شاری سلێمانی ئەنجامدا. گردبوونەوەکە بە بەشداری فەرمانبەر و مامۆستا و مووچەخۆران بەگشتی بەڕێوەچوو، تێیدا دروشمەکانی ئێوەن دژی چاکسازی کەی تێردەخۆن لە دزی – هەڵی کار دامەزراندن و چەندین دروشمی دیکەیان بەرز کردبووەوە.[5]
- بەهۆی ڕێگریکردن لە بڵاوبوونەوەی ڤایرۆسی کۆرۆنا ئەمساڵ هیچ چالاکی و یادکردنەوەیەک بۆ کارەساتی 24-04-1974ی قەڵادزێ ناکرێتەوە. لە کۆنگرەیەکی ڕۆژنامەوانیدا ئەدیب لەتیف بەڕێوەبەری گشتی شەهیدانی سلێمانی و هیوا قەرەنی سەرپەرشتی ئیدارەی ڕاپەڕین ڕایانگەیاند: بە هۆی ڕێکارەکانی تایبەت بە خۆپاراستن لە ڤایرۆسی کۆرۆنا و پاراستنی کەس و کاری سەربەرزی شەهیدان، بۆ ئەم یادە پیرۆزە ئەم ساڵ هیچ چالاکییەک ئەنجام نادرێت.[3]
- لە کەرکووک، لە ماوەی قەدەغەی هاتووچۆدا، چەندین پێشێلکاری تۆمارکراون، 350 ئۆتۆمبێل و 45 ماتۆرسکیل دەستیان بەسەردا گیراوە، چوار هەزار و 585 سالانە لەو ئۆتۆمبێلانە وەرگیراون کە سەرپێچییان کردووە، کە سێ هەزار و 962یان سزای 100 هەزار دیناریان بۆ کراوە و 842یان ڕاستەوخۆ سزادراون؛ هەروەها بەهۆی سەرپێچیی پیادەوە 848 کەس بە بڕیاری دادوەر سزادراون.[2]
- نزیکەی هەزار کەس پێنج ڕۆژە لە بازگەی دهۆک وەستێنراون، لە موسڵ و شارەکانی عێراقەوە گەڕاونەتەوە و لەبەر مەترسیی کۆرۆنا بازگەکە ڕێگە نادات بچنە نێو ماڵی خۆیان لە دهۆک. زۆربەیان سەربازی عێراقن، بەشێکیان کرێکار و ژن و منداڵن و بەشێکیان لەنێو ئۆتۆمبێلدا و بەشێکی دیکەیان لەسەر ڕێگەکە دەخەون.[2]
- بە بڕیاری دادوەری دادگای لێکۆڵینەوەی هەولێر، جارێکیتر ماوەی ڕاگرتنی ڕۆژنامەنووس هێمن مامەند درێژکرایەوە، کە لە هەولێر دەستگیرکراوە و ئەمڕۆ کۆتایی ماوەی ڕاگرتنەکەی بوو.[5]
- بەبۆنەی 122مین ساڵیادی ڕۆژنامەنووسی کوردی، بەشێک لە پارێزەران و چالاکوانان و ڕۆژنامەنووسانی هەولێر وێستیان سەردانی ماڵی هێمن مامەند بکەن بۆ ئەوەی دڵنەوایی خانەوادەی بکەنەوە لەبارەی درێژکردنەوەی ماوەی ڕاگرتنی هێمن مامەند لە زیندانداا، بەڵام لەلایەن هێزە ئەمنییەکانەوە ڕێگرییان لێکرا.[5]
- بەڕێوەبەرایەتی نەخۆشخانەی ئاشتی لە سۆران لە ڕاگەیەندراوێکدا ئاشکرای کرد: دوای گەیاندنی داواکاری بە نەخۆشخانەی ئاشتی کە تەندروستی (عەلی ئاشق) نالەبار و باش نییە، بۆئەم مەبەستە لەسەر ڕاسپاردەی بەڕێوەبەری نەخۆشخانەی ئاشتی، تیمی گەڕۆکی نەخۆشخانە ڕاسپێردار سەردانی ماڵی عەلی ئاشق بکات و بەزووترین کات هەرچی پێداویستی و دەرمانی پێویست بوو بۆمان برد و چارەسەری تەندروستی پێویستی بۆکرا.[4]
- لێژنەی بینینی مانگ لە هەرێمی کوردستان، لە کۆنفرانسێکی میدیاییدا ڕایگەیاند، بە هۆی نەبینینی مانگ، سبەی تەواوکاری مانگی شەعبانە و ڕۆژی هەینی یەکەم ڕۆژی مانگی ڕەمەزانە.[4]

ڕۆژئاوای کوردستان

- چەتەکانی تورکیا، کوردێکی 74 ساڵی بەناوی عەلی ئەحمەد لە شارۆچکەی شارانی سەر بە عەفرین کوشت، ئەمەش دوای ئەوەی ویستوویانە ستەمی لێبکەن و دەستبەسەر ڕانەمەڕەکەیدا بگرن.[2]
- دەوڵەتی تورکی داگیرکەر بۆ گۆڕینی دیمۆگرافیای ناوچەکانی باکووری ڕۆژهەڵاتی سوریا نزیکەی 600 بنەماڵەی چەتەکانیان لە جەرابلوسەوە بە کاروانێکی 150 ئۆتۆمبێلی گواستەوە بۆ گرێ سپی. ئەو 600 بنەماڵە چەتەیە، لە بنەماڵە چەتەکانی ناوچەکانی غوتەی ڕۆژهەڵات، حومس و ئیدلبن، کە براونەتە گرێ سپی.[1]
- تەرمی شەهید حەسەن ئەحمەد عەبد ئەل موستەفا (ئارگەش حەسەکە) کە لە ناوچەی زرگان شەهید بوو، لە ئەنجومەنی خانەوادەی شەهیدان وەرگیرایەوە و لە گۆڕستانی شەهید دژوار بەخاکسپێردرا. مەراسیمەکە بە پێی بڕیاری قەدەغەی هاتوچۆ

بە ئامادەبوونی خانەوادەی شەهیدان و ژمارەیەک ئەندامی ئەنجومەنی خانەوادەی شەهیدانی حەسەکە بەڕێوەچوو.[1]
دەرەوەی کوردستان
- بەیانی ئەمڕۆ ڕاگەیاندنەکانی سوپای پاسدارانی ئێران، ڕایانگەیاند کە ئەو هێزە، مانگێکی دەستکردی ناردووتە ئاسمان و لە خولگەی زەوی جێگیر بووە. بەپێی ئەو هەواڵە، ئەو مانگە دەستکردە کە ناوی نوری لێنراوە، بەیانی ئەمڕۆ لە بیابانی ناوەندیی ئێرانەوە نێردراوەتە ئاسمان و لە خولگەی 425ی زەوی جێگیربووە.[5]
- سەرۆک کۆماری ئەمریکا، فەرمانی لێدانی ئەو بەڵەمە خێرایانەی سوپای پاسدارانی دەرکرد کە لە دەریادا کێشە بۆ کەشتییەکانی ئەمریکا دروست دەکەن.[5]
- بەپێی هەواڵێکی ڕوانگەی سوری بۆ مافەکانی مرۆڤ، ئەمڕۆ کاروانێکی سەربازیی دەوڵەتی تورک کە پێکهاتبوون لە 25 ئۆتۆمبێل، لە دەروازەی سنووری کەفەر لۆسین، ڕوو لە خاڵەکانی سوپای تورک چووەنە ناو خاکی سوریاوە.[5]
- بە پێی ئەو ئامارانەی بەرپرسە پەیوەندیدارەکانی دەوڵەتی تورک بڵاو دەکەنەوە، لە ماوەی 24 کاتژمێری ڕابردوودا لەو وڵاتە بە هۆی ڤایرۆسی کۆرۆنا 117 هەزار کەس گیانیان لەدەستداوە. بەم پییە بیت لە تورکیا ژمارەی ئەو کەسانەی گیانیان لەدەستداوە، گەیشتووەتە 2 هەزار و 376 کەس.[1]
- کەنەدا قەدەغەی هەناردەکردنی چەکی نوێی بۆ تورکیا بۆ کاتێکی نادیار درێژکردەوە.[1]

تایبەتمەندییەکانی بابەت

پارت / لایەن:	پارتی دیموکراتی کوردستان
پارت / لایەن:	دەوڵەتی ئیسلامی - داعش
پارت / لایەن:	یەکێتیی نیشتمانیی کوردستان
شار و شارۆچکەکان:	بانە
شار و شارۆچکەکان:	حەسەکە
شار و شارۆچکەکان:	خانەقین
شار و شارۆچکەکان:	دهۆک
شار و شارۆچکەکان:	زاخۆ
شار و شارۆچکەکان:	سلێمانی
شار و شارۆچکەکان:	سنە
شار و شارۆچکەکان:	سۆران
شار و شارۆچکەکان:	عەفرین
شار و شارۆچکەکان:	قەڵادزێ (پشدەر)
شار و شارۆچکەکان:	گرێ سپی
شار و شارۆچکەکان:	موسڵ و دەشتی نەینەوا
شار و شارۆچکەکان:	هەولێر
شار و شارۆچکەکان:	کرماشان
شار و شارۆچکەکان:	کەرکووک
وڵات:	باشووری کوردستان
وڵات:	باکووری کوردستان
وڵات:	ڕۆژاوای کوردستان
وڵات:	ڕۆژهەڵاتی کوردستان
وڵات:	ئێران
وڵات:	ئێراق
وڵات:	ئەمریکا، ویلایەتە یەکگرتووەکان
وڵات:	تورکیا
وڵات:	چین
وڵات:	سووریا

ولّات: کەنەدا

QR Code:

سەرچاوەکان
[1] مالّپەڕ | کوردیی ناوەڕاست | مالّپەری ئەی ئێن ئێف نیوز - 2020-04-22
[2] مالّپەڕ | کوردیی ناوەڕاست | مالّپەری رووداو - 2020-04-22
[3] مالّپەڕ | کوردیی ناوەڕاست | مالّپەری پوک میدیا - 2020-04-22
[4] مالّپەڕ | کوردیی ناوەڕاست | مالّپەری کوردستان 24 - 2020-04-22
[5] مالّپەڕ | کوردیی ناوەڕاست | مالّپەری رۆژنیوز - 2020-04-22
[6] مالّپەڕ | کوردیی ناوەڕاست | مالّپەری کوردپا - 2020-04-22
[7] مالّپەڕ | کوردیی ناوەڕاست | مالّپەری پەیام - 2020-04-22

کاتی تۆمارکردن: 2020-03-01

ناوی تۆمارکار: هاوڕێ باخەوان

بابەت: 105

2020-04-23



باکووری کوردستان
- لە چوارچێوەی ڕێوشوێنەکان بۆ ڕێگرتن لە بڵاوبوونەوەی ڤایرۆسی کۆرۆنا (Covîd-19) لە 30ی شاری تورکیا و باکووری کوردستان قەدەغەی چوونە دەرەوە لە هاوواڵاتیان دەستپێکرد.[1]
- باشاک دەمیرتاش بە مالّپەڕی دیکەنی تورکی ڕایگەیاندوە، وەزیری تەندروستی تورکیا وتویەتی هەرکەسێک نەخۆشیەکانی دڵ و فشاری خوێن و کۆئەندامی هەناسەی هەبێت کۆرۆنا بگرێت سەدا 70 گیان لەدەست دەدات، سەڵاحەدینیش هەرسێ نەخۆشیەکەی هەیە. هاوسەرەکەی دەمیرتاش ئاماژەی بەوەشکردوە، ئەگەر ڕێکاری پێویست بۆ توش نەبونی دەمیرتاش بە کۆرۆنا نەگیرێتەبەر ئەوا ژیانی لە مەترسیدایە.[5]
ڕۆژهەڵاتی کوردستان
- کرێکارانی کانی زێری ساریگونی قوروە بۆ جارێکی دیکە لە ناڕەزایەتیی بە دەستبەسەرکرانی دوو کەس لە هاوکارەکانیان کۆبوونەوە.[6]
- دکتۆر فەرزین ڕەزاعی سەرۆکی زانکۆی پزیشکی کوردستان لە شاری سنە، لەبەرامبەر پێشکەشکردنی هاوکارییە تەندروستییەکانی سوپاسنامەیەکی پێزانینی ئاراستەی یەکێتی دەکات و تێدا ڕوونکراوەتەوە: لەگەڵ ڕێزلێنان بۆ هەستی مرۆڤ

دۆستانەی یەکێتیی نیشتمانیی کوردستانی بۆ پێشکەش کردنی ئەو هاوکارییە تەندروستییە کە ئەرکێکی مرۆڤانەی و بەبێ هیچ چاوەڕوانییەکمان لەم دۆخە سەختەدا ئەم هاوکارییانەیان پێشکەشکردین.[3]
- چالاکێکی مەدەنی و ئەندامی پێشووی کۆمەڵەی سەوزی کوردستان، بە ناوی ئەکبەر گەوێڵی، لەلایەن لقی یەکی دادگای ئینقلابی سنەوە بە 5 ساڵ زیندان مەحکووم کرا.[8]
باشووری کوردستان
- لە هەرێمی کوردستان لە کۆی 337 تووشبووی ڤایرۆسی کۆرۆنا تەنیا 25 تووشبوو لە نەخۆشخانەکانی هەولێر، سلێمانی و هەڵەبجەدا ماون.[2]
- وەزارەتی ناوخۆ لە ڕاگەیەندراوێکدا، قەدەغەی هاتووچۆی لەسەرجەم پارێزگاکانی هەرێمی کوردستان، هەتا 1ی ئایار درێژ کردەوە.[7]
- گوتەبێژی تەندروستیی پارێزگای دهۆک ڕایگەیاند، هیچ کەسێک بە تەقەی خۆشی گیانی لەدەستنەداوە، بەڵام شەوی ڕابردوو 13 کەس بریندارببوون و تاوەکو ئێستاش نۆ کەسیان نەخۆشخانەیان جێهێشتووە و تەندروستیی هەموو بریندارەکانیش جێگرە.[2]
- ئەمرۆ هەریەک لە سەنتەری میترۆ بۆ داکۆکی لە مافی ڕۆژنامەنوسان METRO، ڕوانگەی ئازادی ڕۆژنامەنوسی JFO، سەندیکای نیشتمانی ڕۆژنامەنوسان لە عێراق NUJI، کۆمەڵەی بەرگری لە ئازادی ڕۆژنامەنوسی لە عێراق PFDA، ڕوانگەی عێراق بۆ مافەکانی مرۆڤ IOHR، خانەی ڕاگەیاندنی عێراق IMH، ڕاگەیەندراویکیان دژی لەزیندان هێشتنەوەی ڕۆژنامەنووس هێمن مامەند بڵاوکردەوە.[4]
- بەشێک لە مەلاکان لە سلێمانی لە دژی بڕیارەکەی حکومەت بۆ نەکردنەوەی مزگەوتەکان بەهۆی خۆپارێزی لەڤایرۆسی کۆرۆنا گردبوونەوە.[3]
- لە بەردەوامی پشکنینەکان و گەڕان بەدوای گومانلێکراوان، تووشبوویەکی ڤایرۆسی کۆرۆنای نوێ COVID-19 لە پارێزگای سلێمانی دەستنیشانکرا، پیاوێکی تەمەن 39 ساڵی دانیشتووی شاری سلێمانییە و لە کەرەنتینداید کە پێشتر گەشتی وڵاتی بەریتانیای کردووە. هەر ئەمرۆ لە دهۆک تووشبوویەکی دیکەی کۆرۆنا تۆمارکرا، بەمەش کۆی گشتیی تووشبووانی کۆرۆنا ئێستا لە هەرێمی کوردستان 339 تووشبوون.[2]
- فەلاح ساڵح عەبدوڵڵا بەرپرسی ڕێکخراوی هاوکاریی مرۆیی مام ڕایگەیاند، دڵخۆشن بەوەی توانیویانە ئەو ئەرکەی خۆیان جێبەجێ بکەن. ڕاشیگەیاند ئێمە هاوکاریی دەزگای مرۆیی مام-مان گەیاندە کامپی مەخموور، کە خەڵکی باکووری کوردستانی تیادا دەژی. کامپەکە لە هەموو لایەکەوە گەمارۆدراوە و ئابلۆقەی خراوەتەسەر.[1]
- تەندروستی دەربەندیخان ڕایدەگەیەنێت سەرجەمی توشبوانی کۆرۆنا لەشارەکەیان چاکبونەتەوەو هیچ کەسێک لەنەخۆشخانە نەماوەو دۆخی شارەکە لەڕووی تەندروستیەوە ئاسایی بوەتەوەو ژیان دەستپێدەکاتەوە.[3]
- وەزارەتی دارایی و ئابووریی هەرێمی کوردستان ڕایگەیاند، مامۆستایانی گرێبەست کە بەهۆی کەموکورتی لە بەڵگەنامەکانیان هێشتا نەکرابوون بە هەمیشەیی، بڕیارێانداوە بیانکەن بە هەمیشەیی.[2]
- ئاژانسی فیدراڵی ئەڵمانیا بۆ هاوکاری تەکنیکی، هاوکارییە تەندروستیەکانی گەیاندە وەزارەتی تەندروستی.[3]
- شوفێرانی هێڵی گواستنەوەی کەرکووک-هەولێر دژی بڕیارێکی شانەی قەیرانەکانی کەرکووک گردبوونەوە و داوای کردنەوەی ڕێگای کەرکووک -هەولێر دەکەن.[4]
- وەزیری ئەوقاف و کاروباری ئایینی هەرێمی کوردستان ڕایگەیاند، لەوانەیە خەڵک وا لە ڕاگەیێندراوەکەی ئەنجوومەنی وەزیران تێگەیشتبن لە مانگی ڕەمەزان مزگەوتەکان ناکرێنەوە. بەڵام دڵنیاتان دەکەینەوە هەرکاتێک بگەینە ئەوەی مەترسییەکان نەماون، دەرگای مزگەوتەکان پێش قوتابخانە و زانکۆ و فەرمانگەکانی حکومەت دەکرێنەوە.[2]
- گروپێک لە مامۆستایانی بەشی کیمیا و جیۆلۆجی لە کۆلێجی زانستی زانکۆی سلێمانی جۆرێک لە دەمامکیان ئامادەکردوە، کە پشت دەبەستێت بە تەکنەلۆجیای نانۆ (Nanomaterials-based Masks). ئەم دەمامکە پێک دێت لە چەند مادددەیەکی نانۆیی لەگەڵ کانزای سروشتی زۆر ورد. ئەم دەمامکە دژەی بەکتریا و ڤایرۆسە هەروەها تونای هەڵمژینی چەندین گازی ژەهراوی هەیە وەک گازە گۆگردییە ژەهراوییەکان.[3]
- بەپێی ڕاگەیەندراوێکی قایمیقامیەتی سلێمانی، کە ئەمرۆ بڵاوکراوەتەوە، بەهۆی پێگەیشتنی بەشێک لە بەرهەمە ناوخۆییەکان بە تایبەت ئەو بەرهەمانەی کە لە پرۆژە پلاستیکیەکان بەرهەم دەهێندرێت، لەمانگی ئایارەوە باج دەخرێتە سەر هەموو ئەو بەرهەمانەی سەوزە و میوە، کە لە دەرەوەی هەرێم هاوردە دەکرێن و لە عەلوەکانیش ڕێگە لە بەرزبوونەوەی نرخ دەگرن.[4]
- کارکردنی پاسەکان لەشاری سلێمانی دەستپێدەکاتەوە و چەند مەرج و ڕێنماییەک پەیوەست بە شێوازی کارکردنیان بۆ خۆپاراستن لەڤایرۆسی کۆرۆنا ڕادەگەیەنرێت.[5]
- لە ماوەی یەک هەفتەدا چەکدارانی داعش، شەش جار هێرشیان کردووەتە سەر چەکدارانی حەشدی شەعبی لە سنووری خورماتوو، حەوت چەکداریان کوشتووە و نۆی دیکەشیان بریندارکردووە.[2]
ڕۆژئاوای کوردستان
- بە بڕیاری نێچیرڤان بارزانی، سەرۆکی هەرێمی کوردستان ئەمرۆ دوو تاقیگەی دیکەی پێشکەوتووی پشکنینی کۆرۆنا لە

باشووری کوردستانەوە ڕەوانەی ڕۆژئاوای کوردستان دەکرێت و ڕادەستی نوێنەری هەسەدە دەکرێت.[2]
دەرەوەی کوردستان
- ئەمڕۆ یەکەم دادگایی دوو فەرماندەی پێشووی هەواڵگری ڕژێمی سوریا کە تۆمەتبارن بە تاوانی دژ بە مرۆڤایەتی و ئەشکەنجە و دەستدرێژیی سێکسی، لە ئەڵمانیا بەڕێوەدەچێت.[4]
- حوسێن سەلامی، فەرماندەی گشتیی سوپای پاسداران ئەمڕۆ ڕایگەیاند، فەرمانیان بە یەکە سەربازییەکانیان لە دەریا کردووە کە ئەگەر بەڵەم یان کەشتیی جەنگی ئەمریکا وبیستی ببێتە هەڕەشە لەسەر کەشتیی ئاسایی یان کەشتی جەنگی ئێرانی، کەشتییە ئەمریکییەکە بکەنە ئامانج.[2]
- لە تورکیا 115 کەسی دیکە بە ڤایرۆسی کۆرۆنا گیانیان لەدەستدا، بەوەش ژمارەی ئەو کەسانەی بەهۆی کۆرۆناوە تائێستا گیانیان لەدەستداوە بەرزبوەوە بۆ دوو هەزار و 491 کەس.[4]
- 20 ناوەندی مافی مرۆڤی نێونەتەوەیی و ئیرانی لە نامەیەکی سەرئاوەڵادا، داوایان لە بەرپرسانی ئێرانی کرد کە بە زووترین کات زیندانییانی سیاسیی ژن ئازاد بکرێن. لەو نامە سەرئاوەڵایەدا، ئاماژە بە ناوی 50 زیندانیی سیاسیی ژن کە هەنووکە لە زیندانەکانی ئێرانن، وەک: زەینەب جەلالیان، نەسرین ستوودە، نێرگز محەممەدی، گوڵڕۆخ ئیریایی و ئاتێنا دائیمی و... کراوە.[8]
- 25 پەرلەمانتاری عێراق دژ بە فوئاد حسێن، وەزیری دارایی عێراق، سکاڵایەک پێشکەشی دەستەی نەزاهە دەکەن.[5]

تایبەتمەندییەکانی بابەت

پارت / لایەن: حەشدی شەعبی
پارت / لایەن: دەوڵەتی ئیسلامی - داعش
پارت / لایەن: هێزەکانی سوریای دیموکرات - هـ. س. د
پارت / لایەن: یەکێتیی نیشتمانیی کوردستان
شار و شارۆچکەکان: خورماتوو
شار و شارۆچکەکان: دهۆک
شار و شارۆچکەکان: دەربەندیخان
شار و شارۆچکەکان: سلێمانی
شار و شارۆچکەکان: سنە
شار و شارۆچکەکان: مەخموور
شار و شارۆچکەکان: هەولێر
شار و شارۆچکەکان: هەڵەبجە
شار و شارۆچکەکان: کەرکووک
وڵات: باشووری کوردستان
وڵات: باکووری کوردستان
وڵات: ڕۆژاوای کوردستان
وڵات: ڕۆژهەڵاتی کوردستان
وڵات: ئێران
وڵات: ئەمریکا، ویلایەتە یەکگرتووەکان
وڵات: ئەڵمانیا
وڵات: تورکیا
وڵات: سووریا
وڵات: شانشینی یەکگرتوو (بەریتانیا)
QR Code:

سەرچاوەکان
[1] ماڵپەڕ | کوردیی ناوەڕاست | ماڵپەری ئەی ئێن ئێف نیوز - 2020-04-23
[2] ماڵپەڕ | کوردیی ناوەڕاست | ماڵپەری ڕووداو - 2020-04-23
[3] ماڵپەڕ | کوردیی ناوەڕاست | ماڵپەری پوک میدیا - 2020-04-23
[4] ماڵپەڕ | کوردیی ناوەڕاست | ماڵپەری ڕۆژنیوز - 2020-04-23
[5] ماڵپەڕ | کوردیی ناوەڕاست | ماڵپەری ئاوێنە - 2020-04-23
[6] ماڵپەڕ | کوردیی ناوەڕاست | ماڵپەری پەیام - 2020-04-23
[7] دیارینەکراو | کوردیی ناوەڕاست | تەواوی کەناڵەکانی ڕاگەیاندن
[8] ماڵپەڕ | کوردیی ناوەڕاست | ماڵپەری کوردپا - 2020-04-23
کاتی تۆمارکردن: 2020-03-01
ناوی تۆمارکار: هاوڕێ باخەوان

بابەت: 106

2020-04-24



باکووری کوردستان
- نووسینگەی مافەکانی گەل بڵاویکردەوە، مستەفا کۆچاک دوای 297 ڕۆژ لە مانگرتن گیانی لەدەستدا. ڕاشیگەیاند، موەکیلەکەیان موستەفا کۆچاک بۆ دادگایکردنێکی دادپەروەرانە دەستی بە چالاکیی مانگرتن (ڕۆژی مردن) کرد، لە ژووڕێکی تاکە کەسیدا بۆ ئەو مافەی جەستەی توایەوە.[4]
- لە دێرسم، دواین هەشت تووشبوو بە ڤایرۆسی کۆرۆنا چاکبوونەوە و نەخۆشخانەیان جێهێشت. ئەم شارەی باکووری کوردستان، یەکەم شارە لە سەرانسەری باکوور و تورکیادا پاک ببێتەوە لە ڤایرۆسی کۆرۆنا و هیچ تووشبوویەکی نەبێت.[1]
ڕۆژهەڵاتی کوردستان
- لە سنە، ژنێکی لاو بە ناوی ساریا غەفووری تەمەن 24 ساڵ، بەهۆی کێشەی بنەماڵەییەوە کۆتایی بە ژیانی خۆی هێنا. ئەو ژنە لاوە لە ماڵی باوکی و لە ڕێگای خۆهەڵواسینەوە خۆی کوشت. ساریا غەفووری دایکی کچێکی تەمەن 6 ساڵەیە.[7]
باشووری کوردستان
- لە یادی 46 ساڵەی بۆردوومانی قەڵادزێ و زانکۆی سلێمانی، یادکردنەوەی ئە وکارەساتە بەهۆی بوونی ڤایرۆسی کۆرۆنا هیچ مەراسیمێک بۆ ئە و یادە ناکرێتەوە و تەنها تاجەگوڵینە لەسەر مەزاری شەهیدان دادەنرێت.[2]
- هاوڵاتیان و بنەماڵەی شەهیدان و لایەنە پەیوەندیدارەکان لە پاش تێپەڕینی 46 ساڵ بەسەر ئەوکارەساتەدا، یادی شەهیدانیان کردەوە و بانگەوازیان بۆ گەلی کورد ئەوە بوو، کە یەک ڕیز بن لەبرامبەر دوژمنەکانیان.[5]
- تەندروستی هەڵەبجە ڕایگەیاند: دوو توشبوی دیکەی کۆرۆنا چاکبونەتەوە و نەخۆشخانەیان جێهێشتوە.[3]
- وەزارەتی تەندروستی حکومەتی هەرێمی کوردستان ڕایگەیاند، دوو حاڵەتی دیکەی تووشبوون بە کۆرۆنا لە دهۆک تۆمار کراون.[4]

- بزووتنەوەی گۆڕان، لەپەیامێکدا بە بۆنەی تێپەڕینی 46 ساڵ بەسەر بۆردومانی شاری قەڵادزێ و زانکۆی سلێمانیدا، ڕایگەیاند: ئەمڕۆ ڕۆژی ئەوەیە، حکومەتی هەرێم شەڕی ناوخۆ حەرام بکات و ڕاستگۆیانە ڕوبەروی گەندەڵی ببێتەوە.[3]
- بەشی پەیوەندییە گشتییەکان و ڕاگەیاندنی فرۆکەخانەی نێودەوڵەتیی سلێمانی ڕایگەیاندووە، دەسەڵاتی فرۆکەوانیی شارستانی عێراق ماوەی ڕاگرتنی گەشتە ئاسمانییەکانی لە سەرجەم فرۆکەخانەکانی عێراق تاوەکو 22ی ئایار درێژکردەوە.[1]
- ئەمڕۆ بەشێکی دیکەی هاوکارییەکانی کەسایەتی دیاری سلێمانی جەمالی حاجی عەلی گەیەنرایە 1000 ماڵە هەژار. بەشێک لەهاوکارییەکان دران بەخاوەن پێداویستییە تایبەتەکان.[2]
- ئێوارەی ئەمڕۆ لە نزیک شارۆچکەی قەرەهەنجیر لە سنووری کەرکووک گەنجێکی کورد دەکوژرێت و لە سندووقی ئۆتۆمبێلەکەیدا جێدەهێڵدرێت. جێگەی گوللە و شوێنەواری خنکاندن بە جەستەیەوە دیارە. گەنجەکە ناوی هاورێ بەختیار مەحموودە، تەمەنی 27 ساڵانە و دانیشتووی گەڕەکی ئازادیی شاری کەرکووکە.[1]

دەرەوەی کوردستان

- وەزارەتی دادی تورکیا 30 دۆسیەی تاوانی لە دژی 21 پەرلەمانتاری فراکسیۆنی هەدەپە پێشکەشی سەرۆکایەتیی پەرلەمانی ئەم وڵاتە کرد.[1]
- بە تۆمەتی برسیکردن و ئەشکەنجەدانی کچێکی تەمەن پێنج ساڵانی کوردی ئێزدی و بەکوێلەکردنی دایکی ئە و منداڵە، چەکدارێکی پێشووی داعش بە ناوی تەها لە شاری فرانکفۆرت لە ئەڵمانیا دادگایی دەکرێت.[1]
- عەلی حاجی زادە، فەرماندەی هێزی ئاسمانی لە سوپای پاسدارانی کۆماری ئیسلامی ئێران، ڕایگەیاند، گریان و نرکە و ناڵەی ئەمەریکایی و خۆرئاواییەکان بەڵگەیە لەسەر سەرکەوتنی کۆماری ئیسلامی ئێران لە هەڵدانی مانگی دەستکردی سەربازی بۆ خولگەی دەرەوەی گۆی زەوی.[4]
- لە ماوەی 24 کەتژمێری ڕابردوو، هەزار و 168 کەسی دیکە تووشی کۆرۆنا بوون و 93 کەسیش بەو ڤایرۆسە گیانیان لەدەستداوە، بەوپێیەش ژمارەی ئەو کەسانەی لە ئێران تووشبوونیان بە کۆرۆنا تۆمارکراوە گەیشتە 88 هەزار و 194 کەس و ژمارەی ئەو کەسانەش بە کۆرۆنا گیانیان لەدەستداوە گەیشتە پێنج هەزار و 574 کەس، هەروەها تا ئێستا 66 هەزار و 596 تووشبووش چاکبوونەتەوە.[6]

تایبەتمەندییەکانی بابەت

پارت / لایەن:	بزووتنەوەی گۆڕان
پارت / لایەن:	پارتی دیموکراتی گەلان - هەدەپە
پارت / لایەن:	دەوڵەتی ئیسلامی - داعش
شار و شارۆچکەکان:	دێرسیم
شار و شارۆچکەکان:	سلێمانی
شار و شارۆچکەکان:	سنە
شار و شارۆچکەکان:	قەڵادزێ (پشدەر)
شار و شارۆچکەکان:	هەڵەبجە
شار و شارۆچکەکان:	کەرکووک
وڵات:	باشووری کوردستان
وڵات:	باکووری کوردستان
وڵات:	ڕۆژهەڵاتی کوردستان
وڵات:	ئێران
وڵات:	ئێراق
وڵات:	ئەمریکا، ویلایەتە یەکگرتووەکان
وڵات:	ئەڵمانیا
وڵات:	تورکیا
QR Code:	

سەرچاوەکان

[1] ماڵپەڕ | کوردیی ناوەڕاست | ماڵپەری رووداو - 2020-04-24
[2] ماڵپەڕ | کوردیی ناوەڕاست | ماڵپەری پۆک میدیا - 2020-04-24
[3] ماڵپەڕ | کوردیی ناوەڕاست | ماڵپەری ئاوێنە - 2020-04-24
[4] ماڵپەڕ | کوردیی ناوەڕاست | ماڵپەری کوردستان 24 - 2020-04-24
[5] ماڵپەڕ | کوردیی ناوەڕاست | ماڵپەری ئەی ئێن ئێف نیوز - 2020-04-24
[6] ماڵپەڕ | کوردیی ناوەڕاست | ماڵپەری رۆژنیوز - 2020-04-24
[7] ماڵپەڕ | کوردیی ناوەڕاست | ماڵپەری کوردپا - 2020-04-26
کاتی تۆمارکردن: 2020-03-01
ناوی تۆمارکار: هاوڕێ باخەوان

بابەت: 107

2020-04-25



باکووری کوردستان
- لە شاری وان بە بیانۆی ئەوەی هێرشەکانی سەر زینی وەرتێی باشووری کوردستانیان ئیدانەکردووە 5 کەس دەستگیرکران کە دووانیان منداڵن.[5]
رۆژهەڵاتی کوردستان
- کرێکارانی کانی زێڕی ساریگونی قوروە، بۆ جارێکی دیکە لە نارەزایەتیی بە تاڵان بردنی ئەم کانزایە و سەرنج نەدانی بەرپرسان بە خواستەکانیان دەستیان لەکار کێشایەوە مانیان گرت.[7]
- بەپێی ڕاپۆرتی ڕێکخراوی مافی مرۆڤ هەنگاو، هێزە ئەمنییەکانی ڕژیم لە شاری بانە چوار ئەندامی بنەماڵەیەکیان بە تۆمەتی "هاوکاری لەگەڵ یەکێک لە حیزبە نەیارکانی ڕژیم" دەستبەسەر کرد. بەپێی ئەم ڕاپۆرتە، بەرەبەیانی ئەمڕۆ، هێزەکانی ئیدارەی ئیتلاعات لە گەڕەکی غەفوورئاوای شاری بانە هەڵیانکوتاوەتە سەر ماڵی کەسێک بە ناوی "سالح کەریمی" و چوار ئەندامی ئەو بنەماڵەیان بە ناوەکانی "خەلیل کەریمی، کەریم کەریمی و بارزان کەریمی دەستبەسەر و بۆ شوێنێکی نادیاریان گواستووەتەوە. شایانی باسە، بەرەبەیانی هەمان ڕۆژ سالح کەریمی بە هۆی ئەوەی کە تەمەنی زۆر بووە ئازاد کراوە و چارەنووسی سێ کوڕەکەی نادیارە.[7]
- هاوولاتییەک بە ناوی جەمیل خادم تەمەن 42 ساڵ، لە سێڕێیانی سێرووی ورمێ، لەلایەن هێزە ئەمنییەتییەکانەوە دەسبەسەر کرا و بۆ شوێنێکی نادیار ڕاگوێزرا. هێزە ئەمنییەتییەکان هۆکاری دەسبەسەرکردنی ئەو هاوولاتییە کوردەیان، هاوکاریکردن لەگەڵ یەکێک لە حیزبە کوردییەکانی ئۆپۆزسیۆنی حکوومەتی ئێران ڕاگەیاندووە.[9]
باشووری کوردستان
- دوای ئەوەی تووشبوویەکی کۆرۆنا لە گوندی وڵیاوای شارباژێڕ تۆمارکرا، ئەمڕۆ ئەو گوندەکە کەرەنتین کرا.[3]
- وەزارەتی تەندروستی داوا لە دایکان و باوکان دەکات منداڵەکانیان بکوتن، بەمەبەستی خۆپارێزی لە ڤایرۆس.[2]
- ئەمڕۆ ژمارەیەک شەربەتخانە کە دیارترینیان شەربەتخانەی سەرگەڵووە لە شاری سلێمانی بەهۆی دروستبوونی

قەڕەبالّغییەوە داخرا، داوایان لێکرا بەدیلیڤەری یان لە مارکێتەکان شەربەتەکەیان بفرۆشن.[3]
- 133 خوێندکاری خەڵکی هەرێمی کوردستان کە لە ئەرمینیا گیریان خواردبوو، لە ڕێگەی حکومەتی هەرێمی کوردستانەوە گەیشتنەوە هەرێمی کوردستان.[1]
- ئەنجومەنی سەرکردایەتی یەکێتیی نیشتمانیی کوردستان لە سلێمانی تایبەت بەهەڵبژاردنی لێپرسراوانی بۆردی مەکتەبەکانی یەکێتی کۆبوونەوە و لێپرسراوی بۆردو مەکتەبەکانی بەدەنگدانی ئەندامانی سەرکردایەتیی هەڵبژارد.[2]
- شاسوار عەبدولواحید، سەرۆکی جوڵانەوەی نەوەی نوێ ڕاگەیاند: ئەگەر حکومەت گوزەرانی خەڵک باش نەکات و موچە نەدات، ئەوە خەڵک لێیان قبوڵ ناکەن و چاوەڕێی کاردانەوەی تووندبن، دەشڵێت: ئەوەی لەسەر ئێمەشە وەک جوڵانەوەی نەوەی نوێ، شان بە شانی جەماوەر لە هەمو شارو شارۆچکەکان دێینە سەر شەقام.[3]
- بەپێی بڕیارێک کە بەڕێوەبەرایەتی هاتووچۆی سلێمانی بڵاوی کردووەتەوە، لە سەنتەری سلێمانیدا ئۆتۆمبێلی تایبەت و تاکسی لەمەودوا بە سیستمی تاک و جوت دەبێتە بچنە سەر شەقامەکان، بۆ ئەمڕۆش تەنها ژمارە تاکەکان ڕێگە پێدراون.[4]
- بەشێک لە دەستگێرەکان وکاسبکارانی سلێمانی لەسەر مۆڵەتی ڕێپێدان، گردبونەوە و داوای دەستپێکردنەوە بە ئیشوکاریان دەکەن.[3]
- مەلا ڕەسوڵ محەمەد نادر سیوەیلی، کەسایەتیی ئایینی و بەرپرسی پێشووی لقی زانایانی ئایینی ئیسلام لە سلێمانی، کۆچی دوایی کرد.[6]
- بەڕێوەبەری گشتیی ئەوقافی سلێمانی ڕایدەگەیێنێت، لە شارۆچکەکانی سنووری پارێزگای سلێمانی 20%ی مزگەوتەکان کراونەتەوە، دەشڵێت، 02-05-2020 دەرگەی مزگەوتەکان دەکەنەوە.[1]
- قایمقامیەتی شارۆچکەی دوکان لە ڕاگەیەندراوێک هاووڵاتیان ئاگادار دەکاتەوە، بەهۆی ئەوەی ئۆتۆمبێلێک کەوتووەتە ئاوی زێی بچووک، ئاوی زێی دوکان دەگرنەوە.[6]

دەرەوەی کوردستان

- میدیای فەرمی عێراق، بەپشت بەستن بەنوسراوێکی فەرمی ئەمیندارێتی ئەنجومەنی وەزیرانی عێراق بڵاویکردەوە، لەبەرامبەر پابەند نەبونی هەرێم بەرادەستکردنی 250 هەزار بەرمیل نەوت بەبەغداد، بڕیاردراوە ڕەوانەکردنی موچەی فەرمانبەران ڕابگیرێت.[8]
- وەزارەتی بەرگری تورکیا لە بەیاننامەیەکدا ڕایگەیاند، لە ئەنجامی هێرشێکی گەریلاکانی پەکەکە بۆسەر بنکەیەکی هێزەکانی وڵاتەکەی، لە ناوچەی (هەفتەنین) لە هەرێمی کوردستان، سەربازێکیان کوژراوە و سێ سەربازی دیکەش بریندار بوون. هەروەها ڕاشیگەیاند کە 12 گەریلایان کوشتووە. [3]
- وەزارەتی دەرەوەی تورکیا دەربارەی ڕاگەیێندراوەکەی دۆنالّد ترەمپ سەرۆکی ئەمریکا، سەبارەت بە ڕووداوەکانی ساڵی 1915 کە بە کۆمەڵکوژیی ئەرمەنەکان ناسراوە، ڕایگەیاند ئەو ڕاگەیێندراوە بە لەبەرچاوگرتنی تێبینییە سیاسییە ناوخۆییەکان بڵاوکراوەتەوە، لەلای ئێمە هیچ بەهایەکی نییە. هەموو ئەو دەنگۆیانە ڕەتدەکەینەوە کە لە ڕاگەیێندراوەکەدا هاتووە.[1]
- سەرۆکی فراکسیۆنی فەتح لە پەرلەمانی عێراق ڕایدەگەیێنێت، هێزە شیعەکان پەسندکردنی بەربژێرەکانی کورد لەلایەن مستەفا کازمی ڕاسپێردراو بۆ پێکهێنانی حکومەتی نوێی عێراق ڕەتدەکەنەوە.[1]
- وەزارەتی تەندروستی عێراق ئاماری 24 کاتژمێری ڕابردووی تووشبوون، مردن و چاکبوونەوەی ڤایرۆسی کۆرۆنای لە سەرانسەری وڵات بە پارێزگاکانی هەرێمی کوردستانیشەوە ڕاگەیاند. بەگوێرەی ڕاگەیەندراوەکەی وەزارەتی تەندروستی عێراق، پشکنینی پزیشکی بۆ هەزار و 104 گومانلێکراو کراوە و لە ئەنجامەکاندا 55 حاڵەتی نوێی تووشبوون تۆمارکران.[6]
- سوپای نیشتمانی لیبیا، ڤیدیۆی خستنەخوارەوەی فڕۆکەیەکی بێفڕۆکەوانی دەوڵەتی تورکی بڵاوکردەوە، کە ناوچەی وادی دینار خستووپانەتە خوارەوە.[4]
- وەزارەتی تەندروستی تورکیا ڕایگەیاند: لەماوەی 24 سەعاتی ڕابردودا دو هەزارو 861 کەسی دیکە لەسەرتاسەری وڵات توشی کۆرۆنا بون و 106 کەسی دیکەش بە ڤایرۆسەکە گیانیان لەدەستداوە.[3]

تایبەتمەندییەکانی بابەت

پارت / لایەن: پارتی کرێکارانی کوردستان - پەکەکە
پارت / لایەن: جووڵانەوەی نەوەی نوێ
پارت / لایەن: یەکێتیی نیشتمانیی کوردستان
شار و شارۆچکەکان: بانە
شار و شارۆچکەکان: بەغدا
شار و شارۆچکەکان: دوکان
شار و شارۆچکەکان: سلێمانی
شار و شارۆچکەکان: شارباژێڕ (چوارتا و ماوەت)

شار و شارۆچکەکان: وان
شار و شارۆچکەکان: ورمێ
وڵات: باشووری کوردستان
وڵات: باکووری کوردستان
وڵات: ڕۆژهەڵاتی کوردستان
وڵات: ئێران
وڵات: ئێراق
وڵات: ئەرمەنستان
وڵات: تورکیا
وڵات: لیبیا
QR Code:

سەرچاوەکان
[1] ماڵپەڕ | کوردیی ناوەڕاست | ماڵپەری ڕووداو - 2020-04-25
[2] ماڵپەڕ | کوردیی ناوەڕاست | ماڵپەری پۆک میدیا - 2020-04-25
[3] ماڵپەڕ | کوردیی ناوەڕاست | ماڵپەری ئاوێنە - 2020-04-25
[4] ماڵپەڕ | کوردیی ناوەڕاست | ماڵپەری ڕۆژنیوز - 2020-04-25
[5] ماڵپەڕ | کوردیی ناوەڕاست | ماڵپەری ئەی ئێن ئێف نیوز - 2020-04-25
[6] ماڵپەڕ | کوردیی ناوەڕاست | ماڵپەری کوردستان 24 - 2020-04-25
[7] ماڵپەڕ | کوردیی ناوەڕاست | ماڵپەری پەیام - 2020-04-25
[8] ماڵپەڕ | کوردیی ناوەڕاست | ماڵپەری خەندان - 2020-04-25
[9] ماڵپەڕ | کوردیی ناوەڕاست | ماڵپەری کوردپا - 2020-04-27
کاتی تۆمارکردن: 2020-03-01
ناوی تۆمارکار: هاورێ باخەوان

بابەت: 108

2020-04-26



باکووری کوردستان
- لە ناوچەی گەڤەری سەر بە جۆلەمێرگ بەهۆی بارینی باران و بەرفێکی زۆر ڕێگای 11 گوند داخر. هاوکات بەو هۆیەوە لە چەندین شوێن شاخەکان داڕمان و ڕێگای هاتوچۆیان وەستاندووە. بۆ کردنەوەی ڕێگاکان، هەوڵەکان دەستی پێکردووە، بە هۆی گیرانی ڕێگاکان، چەندین ئۆتۆمبیلیش گیریان خواردووە.[7]
ڕۆژهەڵاتی کوردستان
- ئەفشین حوسێن پەناهی، چالاکی مەدەنی و ژینگەپی لە گرتووخانەی ناوەندیی شاری سنە، پاش تێپەڕکردنی نزیک بە 3 ساڵ لە ماوەی زیندانییەکەی، بە لێخۆشبوونی مەرجدار لە زیندانی ئەو شارە ئازاد کرا.[3]
- بەهۆی تەقینەوەی یەکێک لە مینە بەجێماوەکانی شەڕی 8 ساڵەی ئێران و عێراق لە ناوچەی مێهران سەر بە شاری ئیلام، ئەفسەرێک و سەربازێک بریندار بوون. فەرمانداری دێهلۆڕان لەو بارەیەوە ڕایگەیاند: ئەو ڕووداوە لە ناوچەی فەکەی سەر بە شاری مێهران ڕوویداوە و 2 کەس لە هێزەکانی ئەرتەشی حکوومەتی ئێران، بریندار بوون.[3]
- بەرپرسانی تەندروستیی پارێزگای سنە دەڵێن لە هەفتەی داهاتووەوە شەپۆلی دووەمی ڤایرۆسی کۆرۆنا لە پارێزگای سنە دەستپێدەکات و لە شەپۆلی یەکەم زۆر مەترسیدارتر دەبێت. بەپێی ئامارەکان تا ئێستا 1093 کەس لە سنووری پارێزگای سنە تووشی کۆرۆنا بوون، لەو ژمارەیە 623 کەس چاکبوونەتەوە و 114 کەسیش گیانیان لەدەستداوە.[4]
- لە ڕۆژهەڵاتی کوردستان 138 پزیشک، پەرستار و فەرمانبەری تەندروستی تووشی کۆرۆنا بوون، زۆرترین تووشبووەکانیش لە پارێزگای کرماشانن.[4]
باشووری کوردستان
- سێ فڕۆکەی دەوڵەتی تورک ناوچەکانی (چیادێل، گەروی زراران، ڕۆبی و ڕواڵا، چیای کەوەت) یان لە برادۆست بۆردوومان دەکەن.[2]
- بەپێی ئەو زانیارییانەی هاوڵاتیانی ناوچەی برادۆست، بە ڕۆژنیوزیان داوە، سوپای داگیرکەری تورک لە بارەگای سەربازیی بەرمیزەی سەربە سیدەکان لە دەڤەری برادۆست سەرباز و جبەخانە دەگوازێتەوە بۆ بارەگای چیادێل. سەرچاوەکان ئاماژەیان بەوەداوە کە ژمارەیەک ئۆتۆمبێلی گەورەی بارهەڵگری سەربازیی لە بارەگای سەربازیی بەرمیزەوە بەرەو دەشتی هێرتێ و چیادێل چوون.[2]
- لە بەردەوامی پشکنینەکان و گەڕان بەدوای گومانلێکراوان، تووشبووێکی دیکەی ڤایرۆسی کۆرۆنای نوێ COVID-19 لە پارێزگای دهۆک دەستنیشانکرا، پیاوێکی تەمەن 75 ساڵە دانیشتووی شاری دهۆکە بەرکەوتەی تووشبووێکی پێشووە کە سەردانی کردووە.[8]
- لە بەردەوامی پشکنینەکان و گەڕان بەدوای گومانلێکراوان، دوو تووشبووی دیکەی ڤایرۆسی کۆرۆنای نوێ COVID-19 لە پارێزگای هەولێر دەستنیشانکران، پیاوێکی تەمەن 46 ساڵ دانیشتووی شارەدێی کەسنەزان و ئەوەی دیکەیان پیاوێکی تەمەن 32 ساڵ دانیشتووی کەمپی دارەشەکرانە لە پارێزگای هەولێر.[8]
- ڕۆژنامەنووس هێمن مامەند بە کەفالەتی شەش ملیۆن دینار ئازادکرا.[8]
- ژمارەیەک لە زیندانیانی سیاسی لەبەردەم بینای ئەمنە سووریەکە لە شاری سلێمانی گردبوونەوە و داوا دەکەن کە مینحەکانیان هاوشێوەی زیندانیانی بەغدا بکرێت و ماوەکەی بۆ 25 ساڵ درێژ بکرێتەوە.[1]
- سەرۆکی فراکسیۆنی کۆمەڵی ئیسلامی کوردستان ڕایدەگەیەنێت، ئەوەی بەرپرسە لەدابیەکێتیی نیشتمانیی کوردستانردنی مووچەی فەرمانبەران حکومەتی هەرێمە، ئەو کێشانەشی ڕوودەدن لەنێوان هەرێم و بەغداد تاوانی هەرێمی کوردستانیشی تێدایە.[5]
- کارمەندانی تەندروستی پێنجوێن و بەشێک لە کارمەندانی نەخۆشخانەی شەهید هەژار لە کەلار و نەخۆشخانەی گوڵاڵە کەسەر بە شارۆچکەی خانەقینە، بەهۆی دواکەوتنی مووچەکانیانەوە بایکۆتی دەوامیان دەستپێکرد. ئە و کارمەندانە داوا لەحکومەت دەکەن لەوە زیاتر بەرامبەر مافە داراییەکانیان خەم سادنەبێت و ڕێگەچارەیەک بۆ ئە و کێشەیە بدۆزێتەوە.[1]
- پۆلیسێکی بەڕێوەبەرایەتیی پۆلیسی کۆیە بەناوی کامەران لوقمان لەکاتی هەوڵدان بۆ دەستگیرکردنی تۆمەتبارێک، لەلایەن تۆمەتبارەکەوە تەقەی لێ دەکرێت و دەکوژرێت.[4]
- دیندار زێباری، ڕێکخەری ڕاسپاردە نێودەوڵەتییەکانی حکومەتی هەرێمی کوردستان ڕەتیدەکاتەوە کە مستەفا سەلیمی هاتبێتە هەرێمی کوردستان و پاشان ڕادەستی ئێران کرابێتەوە.[1]
- دیندار زێباری، بەرپرسی لێژنەی وەڵامدانەوەی ڕاپۆرتە نێودەوڵەتییەکان لە کۆنفرانسێکی ڕۆژنامەوامیدا گوتی: تائێستا هەرێمی کوردستان زیاتر لە 17 ملیار دیناری لە بەرەنگاربوونەوەی کۆرۆنا خەرجکردووە. گوتیشی: زیاتر لە 600 هاووڵاتی هەرێمی کوردستان بە هاوکاری حکومەتی هەرێم گەڕێندراونەتەوە کوردستان، کە 100 هاووڵاتی لە هیندستان، 118 هاووڵاتی لە سعوودیە، 157 هاووڵاتی لە ئوردن، 107 کەسی ئەڵمانیا، 163 کەسی لە بەریتانیا، . ڕاشیگەیاند: لەسەرەتای بڵاوبوونەوەی کۆرۆنا حکومەتی هەرێمی کوردستان 159 ڕاگیراوی لە هەولێر ئازاد کردووە، هەروەها 248 گیراو لە سلێمانی و 319 لە دهۆک ئازاد کراون.[6]
- جەلال ئەمین بەگ بەڕێوەبەری بەرەنگاربوونەوەی ماددە هۆشبەرەکان لە ئاسایشی سلێمانی لە کۆنفرانسێکی ڕۆژنامەنوسیدا ڕایگەیاند لەماوەی بڵاو بونەوەی ڤایرۆسی کۆرۆنا و کەرەنتینە کردنی هاووڵاتیان 31 تۆمەتبار دەستگیر کراون

کە ماددەی هۆشبەریان کێشاوە و بازرگانیان پێوە کردووە.[5]
- بەڕێوەبەری گشتیی گومرگی هەرێمی کوردستان ڕایگەیاند، داوایان لە ئەنجوومەنی وەزیران کردووە هاوشێوەی دەروازەی سنووریی سەیرانبەن، دەروازەکانی کێلێ، پشتە و تەوێلە بکرێنەوە.[4]
- گەنجێکی سلێمانی بەناوی برزو جەبار عەبدوڵلا تەمەنی 19 ساڵ و لە ڕۆژی 19-04-2020 لەگەڵ دوو هاوڕێی سەردانی شارۆچکەی ماوەت لە شارباژێڕ دەکەن و لەوێ دەکەوێتە ئاوەوە و دەخنکێت. دوای هەفتەیەک ئەمڕۆ تەرمەکەی دۆزرایەوە.[1]
دەرەوەی کوردستان
- مەیادە نەجار پەرلەمانتاری پارتی لە پەرلەمانی عیراق دەربارەی بڕیاری بڕینی مووچەی هەرێمی کوردستان ڕایگەیاند ''ئەم بڕیارە سیاسییە و هەندێک حزبی سیاسی لەسەر دروستکردنی قەیران دەڕین و ئەمڕۆش دەیانەوێت مووچەی هەرێمی کوردستان وەک کارتێکی فشار بەکاربهێنن''.[5]
- جەنەرال هالید ئەلمحجوب سەرۆکی بەشی بەڕێوەبەرایەتی ئەخلاقی لە سوپای نشتیمانی لیبیا ئاشکرای کرد، لە بەرەکانی ئەلوشکا، ئەلوەتیە و بەنی ئەلید 5 فڕۆکەی بێفڕۆکەوانی دەوڵەتی تورکیان خستووەتە خوارەوە.[7]
- وەزارەتی تەندروستی عێراق، ئەمڕۆ، توشبونی 57 کەسی دیکەی بە کۆرۆنا ڕاگەیاند و دەشڵێت: کەسێکی دیکە بە ڤایرۆسەکە گیانی لەدەستداوە و 39 توشبوش چاکبونەتەوە.[5]
- لە ماوەی 24 کاتژمێری ڕابردوودا 2 هەزار و 257 کەس لە تورکیا توشی کۆرۆنا بوون و 99 کەس گیانیان لەدەستداوە.[2]

تایبەتمەندییەکانی بابەت

پارت / لایەن: پارتی دیموکراتی کوردستان
پارت / لایەن: کۆمەڵی دادگەریی کوردستان
شار و شارۆچکەکان: ئیلام
شار و شارۆچکەکان: بەغدا
شار و شارۆچکەکان: پێنجوێن
شار و شارۆچکەکان: جوڵەمێرگ
شار و شارۆچکەکان: خانەقین
شار و شارۆچکەکان: دهۆک
شار و شارۆچکەکان: سلێمانی
شار و شارۆچکەکان: سنە
شار و شارۆچکەکان: سیدەکان
شار و شارۆچکەکان: شارباژێڕ (چوارتا و ماوەت)
شار و شارۆچکەکان: هەولێر
شار و شارۆچکەکان: کرماشان
شار و شارۆچکەکان: کۆیە
شار و شارۆچکەکان: کەلار (گەرمیان)
وڵات: باشووری کوردستان
وڵات: باکووری کوردستان
وڵات: ڕۆژهەڵاتی کوردستان
وڵات: ئوردون
وڵات: ئێران
وڵات: ئێراق
وڵات: ئەڵمانیا
وڵات: تورکیا
وڵات: سعودیە، عەرەبستان
وڵات: شانشینی یەکگرتوو (بەریتانیا)

وڵات: لیبیا
وڵات: هندستان
QR Code:

سەرچاوەکان
[1] ماڵپەڕ | کوردیی ناوەڕاست | ماڵپەری پوک میدیا - 2020-04-26
[2] ماڵپەڕ | کوردیی ناوەڕاست | ماڵپەری ڕۆژنیوز - 2020-04-26
[3] ماڵپەڕ | کوردیی ناوەڕاست | ماڵپەری کوردپا - 2020-04-26
[4] ماڵپەڕ | کوردیی ناوەڕاست | ماڵپەری ڕووداو - 2020-04-26
[5] ماڵپەڕ | کوردیی ناوەڕاست | ماڵپەری ئاوێنە - 2020-04-26
[6] ماڵپەڕ | کوردیی ناوەڕاست | ماڵپەری کوردستان 24 - 2020-04-26
[7] ماڵپەڕ | کوردیی ناوەڕاست | ماڵپەری ئەی ئێن ئێف نیوز - 2020-04-26
[8] دیارینەکراو | کوردیی ناوەڕاست | تەواوی کەناڵەکانی ڕاگەیاندن
کاتی تۆمارکردن: 2020-03-01
ناوی تۆمارکار: هاوڕێ باخەوان

بابەت: 109

2020-04-27



باکووری کوردستان
- عەبدوڵڵا ئۆجەلان ڕێبەری پەکەکە بە تەلەفون لەگەڵ بنەماڵەکەیدا قسەی کرد.[7]
- محەمەد ئۆجالان، لەبارەی ناوەڕۆکی گفتوگۆکردنی لەگەڵ عەبدوڵڵا ئۆجەلان، ڕایگەیاند، کە ئۆجالان پێی وتووە، کە باری تەندروستی ئەو باشە، هەروەها دەڵێت، کە زۆربەی قسەکانی ئۆجالان لەبارەی دۆخی باشوری کوردستانەوە بووە و داوای یەکێتی نەتەوەیی کوردی کردووە.[4]
ڕۆژهەڵاتی کوردستان
- هاوکات لەگەڵ سێهەمین ڕۆژی مانگی ڕەمەزان لە ئێران کە لەو مانگەدا سزای سێدارە بەڕێوە ناچێت، بەڵام سزای سێدارەی هاوولاتییەکی کورد لە بەندیخانەی ناوەندیی سنە جێبەجێ کرا. بە پێی ڕاپۆرتی ڕێکخراوی مافی مرۆڤی هەنگاو، بەرەبەیانی ئەمڕۆ، سزای لەسێدارەی هاوڵاتییەکی خەڵکی بۆڵوانئاوای-ی دێولان بە ناوی کەیوان ئەڵامورادی، تەمەن 28 ساڵ، لە بەندیخانەی ناوەندیی سنە جێبەجێ کرا.[6]

باشووری کوردستان
- ڕۆژنامەنووس هێمن مامەند لە دوای 2 جار دەستگیرکردنی لەسەر یەک، شەوی ڕابردوو لە هەولێر دادوەر بڕیاری ئازادکردنی بۆ دەرکردبوو، بەڵام بۆ ئەوەی ڕێگری لە ئازادکردنی بکرێت، لە سەرۆکایەتیی حکومەتی هەرێمی کوردستانەوە سکاڵایەکی تری لەسەر تۆمار کرا و زیندانی کرایەوە.[1]
- کەسێک لە کەمپی دارەشەکران لە هەولێر تووشی ڤایرۆسی کۆرۆنا بووە، تووشبووەکە ئاوارەیەکی ڕۆژئاوای کوردستانە و بەهۆیەوە لەمڕۆوە کەمپەکە کەرەنتین کراوە و هاتن و چوونیش بۆ نێو کەمپەکە قەدەغەیە.[2]
- لە بەردەوامی پشکنینەکان و گەڕان بەدوای گومانلێکراوان، سێ تووشبووی دیکەی ڤایرۆسی کۆرۆنای نوێ COVID-19 لە پارێزگای سلێمانی دەستنیشانکران، کە ئافرەتێکی تەمەن 26 ساڵ و کچێکی تەمەن 14 ساڵ و منداڵێکی تەمەن 8 ساڵانە دانیشتووی شارباژێڕن لە پارێزگای سلێمانی و بەرکەوتەی تووشبووی پێشوون.[7]
- لە بەردەوامی پشکنینەکان و گەڕان بەدوای گومانلێکراوان، 5 تووشبووی دیکەی ڤایرۆسی کۆرۆنای نوێ COVID-19 لە پارێزگای هەولێر دەستنیشانکران، ئافرەتێک تەمەن 36 ساڵ و سێ منداڵ تەمەنیان 11، 15، 16 ساڵە و خانەوادەی تووشبووەکەی دوێنێ تەلار سیتن و پیاوێکی تەمەن 33 ساڵ، دانیشتووی شوقەکانی زانیاریە و بەرکەوتەی تووشبووەکەی دوێنێ یە.[7]
- پۆلیسی سلێمانی ڕاگەیاند، شەوی ڕابردوو لە گەڕەکی چوارچرای شاری سلێمانی کچێک لە ماڵێکدا فیشەکی بەرکەوتووە و تا گەیاندنی کچەکە بۆ نەخۆشخانە گیانی لەدەستداوە. ناوبراو ڕوونیکردەوە، ئێستا پۆلیس سەرقاڵی لێکۆڵینەوەیە لە ڕووداوەکەیە تا بزانرێت چۆن ڕوویداوە، کەس لەسەر ڕوداوەکە دەستگیر نەکراوە.[6]
- جەنین هانس پلاسخارت، نوێنەری سکرتێری گشتی نەتەوە یەکگرتووەکان لە عێراق و نوێنەری لە کۆنفرانسێکی ڕۆژنامەوانیدا ڕایگەیاند، لە نزیکەوە سەیری کارەکانی حکومەتی هەرێمی کوردستانم کردووە و کارێکی زۆر باشیان لە بەرەنگاربوونەوەی کۆرۆنا کردووە.[5]
- بەهۆی پێنەدانی مووچەکانیانەوە، کارمەند، پزیشک و کارمەندانی، تەندروستی لە زۆرینەی نەخۆشخانە و مەڵبەندەکانی تەندروستی شاری سلێمانی، دەفەرەکانی گەرمیان و ڕاپەڕین و شارۆچکەکانی پێنجوێن و سەیدسادق بایکۆیێ دەوامیان ڕاگەیاند. لە زۆرینەی ئەو شوێنانەی بایکۆت ڕاگەیەندراوە، تەنها نەخۆشە کتوپڕەکان لە بەشەکانی فریاکەوتندا دەبینێرن. دەستپێکردنەوەی بایکۆت لە کاتێکدایە، تا ئێستا زیاتر لە 50 ڕۆژە مووچە دابەش نەکراوە.[4]
- پۆلیسی کۆیە ڕایگەیاند، دوای ئەوەی تۆمەتبارێک پۆلیسێکی نەهێشتنی تاوان دەکوژێت و هەڵدێت، ئەمڕۆ توانرا ئە و تۆمەتبارە دەستگیربکرێت.[3]
- دەزگای ڕوانگە بە هاوئاهەنگی لەگەڵ ناوەندی هاوبەشی هەماهەنگی قەیرانەکان (JCC) هاوکاری بەسەر ئاوارەکانی کەمپەکانی هەرێمی کوردستان دابەش دەکات. بەڕێوەبەری ڕاگەیاندن و پەیوەندییەکانی دەزگای ڕوانگەش دەڵێت هاوکارییەکان بە سێ قۆناخ دابەش دەکرێن.[2]
- لە کۆنگرەیەکی ڕۆژنامەوانیدا کەمپینی هەموو ڕۆژێک خواردنی 100 ماڵی هەژار ڕاگەیەنرا و توانا ئەمینی سەرپەرشتیاری کەمپینەکەش ڕایگەیاند: کەمپینەکە کراوەیە و هەر کۆمپانیا و سەرمایەدارێکیش بیەوێت دەتوانێت بەشداری بکات، لە ئێستاشدا خواردنی 15 بۆ 16 ڕۆژیان ئامادە کردووە.[3]
- شێرزاد حەمید، بەڕێوەبەری گشتی چاودێری کۆمەڵایەتی و گەشەپێدانی پارێزگای دهۆک، لە کۆنگرەیەکی ڕۆژنامەنووسیدا ڕیگەیاند: هاوڵاتیەک بەناوی کاوە عەبدوڵڵا، بڕی 122 ملیۆن دیناری بۆ کەسانی کەمدەرامەت دابیەکێتیی نیشتمانیی کوردستانردووە، ئیمەش لە ڕێگای لیژنەیەکی تایبەتەوە کەلوپەل و خوراک و پێداویستی تایبەتمان پێکڕیوە و بە سەر خێزانەکانی هەژار و کەم دەرامەتەکاندا دابەشمان کردووە.[4]
- بەشێک لە ڕێکخراوەکانی ژنان لە شاری کەرکووک، دژی زیادبوونی تووندوتیژی بەرامبەر بە ژنان گردبوونەوە و داوایانکرد لایەنە پەیوەندیدارەکان هەڵوێستی کردارییان هەبێت بۆ بەرگرتن بە تووندوتیژییەکان.[4]
- یاسین گەڵاڵی تێکۆشەر و پێشمەرگەی شۆڕشی ئەیلول و باوکی بەهرۆز گەڵاڵی کادیری پێشکەوتووی یەکێتیی نیشتمانیی کوردستان بەهۆی نەخۆشیەوە کۆچی دواییکردوە و بەهۆی ڕێنماییەکانی بەڕێنگاری ڤایرۆسی کۆرۆنا پرسەی بۆ دانانرێت.[3]
دەرەوەی کوردستان
- شاری نۆتینگهامی بەریتانیا کە ئێستا سەرۆکی شارە ئەدەبیە داهێنەرەکانی یونسکۆیە فیچەرێک لەسەر ئۆفیسی سلێمانی شاری دا هێنەری ئەدەبی یونسکۆ بڵاودەکاتەوە وەک یەکەم شار لەزنجیرەی نمونەی ئەو شارانەدا کە داهێنەرانە ڕوبەڕووی ڤایرۆسی کۆرۆنا بونەتەوە.[3]
- شەوی ڕابردوو، هێزی ئاسمانیی ئیسرائیل چەندین شوێنی سوریای موشەکباران کرد. سیستمی بەرگریی ئاسمانیی سوریا وەڵامی هەندێک لە هێرشەکانی دایەوە.[1]
- لە ماوەی 24 کاتژمێری ڕابردوو، 991 کەس تووشی کۆرۆنابوون و 96 کەسیش بەو ڤایرۆسە گیانیان لەدەستداوە، بەوپێیەش ژمارەی ئەو کەسانەی لە ئێران تووشبوونیان بە کۆرۆنا تۆمارکراوە گەیشتە 91 هەزار و 472 کەس و ژمارەی ئەو

کەسانەش بە کۆرۆنا گیانیان لەدەستداوە گەیشتە پێنج هەزار و 806 کەس، هەروەها تا ئێستا 70 هەزار و 933 تووشبووش چاکبوونەتەوە.[4]

تایبەتمەندییەکانی بابەت

پارت / لایەن: پارتی کرێکارانی کوردستان - پەکەکە
پارت / لایەن: یەکێتیی نیشتمانیی کوردستان
شار و شارۆچکەکان: پێنجوێن
شار و شارۆچکەکان: دهۆک
شار و شارۆچکەکان: سلێمانی
شار و شارۆچکەکان: سنە
شار و شارۆچکەکان: هەولێر
شار و شارۆچکەکان: ڕانیە (ڕاپەڕین)
شار و شارۆچکەکان: کۆیە
شار و شارۆچکەکان: کەرکووک
شار و شارۆچکەکان: کەلار (گەرمیان)
وڵات: باشووری کوردستان
وڵات: ڕۆژاوای کوردستان
وڵات: ڕۆژهەڵاتی کوردستان
وڵات: ئیسرائیل
وڵات: ئێران
وڵات: سووریا
وڵات: شانشینی یەکگرتوو (بەریتانیا)
QR Code:

سەرچاوەکان
[1] ماڵپەڕ | کوردیی ناوەڕاست | ماڵپەری ئەی ئێف نیوز - 2020-04-27
[2] ماڵپەڕ | کوردیی ناوەڕاست | ماڵپەری رووداو - 2020-04-27
[3] ماڵپەڕ | کوردیی ناوەڕاست | ماڵپەری پوک میدیا - 2020-04-27
[4] ماڵپەڕ | کوردیی ناوەڕاست | ماڵپەری ڕۆژنیوز - 2020-04-27
[5] ماڵپەڕ | کوردیی ناوەڕاست | ماڵپەری کوردستان 24 - 2020-04-27
[6] ماڵپەڕ | کوردیی ناوەڕاست | ماڵپەری ئاوێنە - 2020-04-27
[7] دیارینەکراو | کوردیی ناوەڕاست | تەواوی کەناڵەکانی ڕاگەیاندن

کاتی تۆمارکردن: 2020-03-01
ناوی تۆمارکار: هاوڕێ باخەوان

بابەت: 110

2020-04-28



رۆژهەڵاتی کوردستان
- زیندانییەک بە تاوانی کوشتنی بە ئەنقەست بە ناوی فایەق شەریفی خەڵکی شاری دیواندەرە لە زیندانی ناوەندی شاری سنە، لە سێدارە درا.[6]
- سزای لەسێدارەدانی دوو هاووڵاتی کورد بە ناوەکانی "زرار پەیغامی و یاسر ڕەسوولی" لە بەندیخانەی ناوەندیی ورمێ جێبەجێ کرا.[7]
- بەیانی ئەمڕۆ فڕۆکە جەنگییەکانی دەوڵەتی تورک بەرزاییەکانی خواکورکیان بۆردوومان کردووە، لەئەنجامدا دوو گەنجی شاری شنۆ بەناوەکانی فاخر تازەوارد، تەمەن 35 ساڵ و ڕەشید میرۆیی، تەمەن 36 ساڵ شەهید بوون. ئەو دوو گەنجە بۆ کۆکردنەوەی گیا بەهارییەکان چووبوونە ناوچەی خواکورک.[5]
باشووری کوردستان
- ڕۆژنامەنووس هێمن مامەند دیسانەوە شەوی ڕابردوو لە هەولێر بۆ جاری سێیەم بە کەفالەت ئازادکرا.[1]
- فڕۆکە جەنگیەکانی دەوڵەتی تورک گەلی گوهانە لە سنووری شارەدێی دینارتە لە شارۆچکەی ئاکرێ بوردومان کرد.[2]
- لقی سلێمانی سەندیکای کارمەندانی تەندروستی بایکۆتی دەوامی ڕاگەیاند و تەنها یەکەکانی فریاکەوتن و ڕوبەڕووبوونەوەی کۆرۆنا دەوامیان تێدا دەکرێت.[8]
- لە بەردەوامی پشکنینەکان و گەڕان بەدوای گومانلێکراوان، یازدە تووشبووی دیکەی ڤایرۆسی کۆرۆنای نوێ COVID-19 لە پارێزگای هەولێر دەستنیشانکران، چوار پیاو و چوار ئافرەت و سێ منداڵ لە نێویاندا پیاوێکی تەمەن 75 ساڵ دانیشتووی گرووپی ئەندازیارانی شاری هەولێرە دوای گیانسپاردنی پشکنینەکەی پۆزەتیڤ دەرچوو وە ئەوانی تر هەموویان دانیستووی شارۆچکەی سۆران و بەرکەوتە و خانەوادەی تووشبووێکی پێشوون.[1]
- سێ چەکدار هێرشیانکردە سەر دەزگای هەواڵگری کەرکووک، دوو کەسیان خۆیان تەقاندووەتەوە، لەم هێرشەدا ژمارەیەک لە کارمەندانی دەزگاکە بریندار بوون.[3]
- لەدوای کەمکردنەوەی ڕێکارەکانی قەدەخەی هاتووچۆ، بەڕێوەبەری خۆپاراستنی تەندروستی سلێمانی هۆشداری لە سەرهەڵدانی شەپۆلێکی دیکەی کۆرۆنا لە هەرێمی کوردستان دەدات و دەڵێت، ئەو قەرەبالّخییەی لە بازاڕەکاندا دروست بووە جێگەی نیگەرانییە، چونکە تاوەکو ئیستا ڤایرۆسی کۆرۆنا مەترسییەکی جیددییە.[3]

- بەگوێرەی ڕاگەیەندراوێکی پۆلیسی سلێمانی، پاش ئەوەی چەند شەوێک لەمەوبەر کچێک لەماڵەکەی خۆیدا لەگەڕەکی چوارچرا بەفیشەک کوژرا، توانرا لەماوەیەکی کەمدا و کەمتر لە 24 کاتژمێر تۆمەتباران و ئەنجامدەرانی ڕووداوەکە دەستگیر بکرێن.[4]
- دوای تۆمار کردنی چەند حاڵەتێکی دیکەی کۆرۆنا لە هەولێر، پشکنین بۆ 400 کەسی دانیشتووی کەمپەکانی قوشتەپە و دارەشەکران کراوە، ئەمڕۆ ئەنجامەکەی ڕاگەیەندرا و سەرجەم پشکنینەکان نێگەتیف دەرچوون.[4]
- دوای ئەوەی بەڕێوەبەری ئەوقافی سلێمانی ڕایگەیاند، لە 2ی ئایارەوە دەرگای مزگەوتەکان دەکرێنەوە، گوتەبێژی وەزارەتی ئەوقاف و کاروباری ئایینی هەرێمی کوردستان دەڵێت، بڕیاری کردنەوەی دەرگای مزگەوتەکان لێژنەی باڵای بەرەنگاربوونەوەی ڤایرۆسی کۆرۆنا دەیدات.[3]

ڕۆژئاوای کوردستان

- فڕۆکە بێفڕۆکەوانە هێرشبەرەکانی دەوڵەتی تورکی داگیرکەر کاتژمێر 03:40 لە خاڵێکی ئاسایشی کۆبانێیان دا. بەهۆی هێرشەکەوە زیانێکی زۆر ڕوویداوە.[1]
- لە نزیک باڵەخانەی شارەوانی کۆنی عەفرین کە دوای داگیرکردنی عەفرین وەک ناوەندی جەتەکانی دەوڵەتی تورک بەکاردەهێنرا، تەنکەرێکی پڕ لە تەقەمەنی تەقیەوە. بە پێی زانیاریەکان لە ئەنجامی تەقینەوەکەدا زیاتر لە 60 چەتە کوژراون و ژمارەیەکی زۆر چەتەش بریندار بوون.[2]
- کاتژمێر 23:35 بۆمبێک لەسەر ڕێگای ئۆتۆمبێلێکی گروپی چەتەی جێش ئەلشەرقیە تەقیەوە و سەرۆک چەتەیەک و کەسێکی تر کوژران. بە پێی زانیاریەکان کەسێک بە ناوی جاسم ئەلباسات فەرماندەی گروپی چەتەی جێش ئەلشەرقیە کوژراوە. بەڵام ناسنامەی کەسەکەی تر نەزانراوە.[2]
- دەوڵەتی تورکی داگیرکەر و چەتەکانی گوندی حەربەل-یان لە شەهبا بۆردومانکرد. لە تۆپبارانەکەدا ماڵ و حاڵ و زەوی و باخی هاوواڵاتیان کرابووە و ئامانج.[2]

دەرەوەی کوردستان

- وەفدی حکومەتی هەرێمی کوردستان بە سە ڕۆکایە تی قوباد تاڵەبانی، جێگری سەرۆک وەزیرانی هەرێمی کوردستان گەیشتە بەغدا، بە مە بە ستی دۆزینە وە ی ڕێگە چارە بۆ کێشە هە ڵپە سێردراوە کانی نێوان هە ردێم و بە غدا.[1]
- فراکسیۆنە شیعەکان لە ماڵی هادی عامری، سەرۆکی هاوپەیمانیی فەتح کۆبوونەوە و بڕیاریاندا بە ڕێککەوتن لە پەرلەمانەوە مستەفا کازمی وەک سەرۆک وەزیرانی داهاتووی عێراق تێپەڕێنن.[3]
- فڕۆکە بێفڕۆکەوانەکانی دەوڵەتی داگیرکەری تورک لە لیبیا ئۆتۆمبێلێکی مەدەنییان کردووەتە ئامانج و تێدا پێنج هاوڵاتی کوژراون.[5]
- لە تورکیا، لە ماوەی 24 کاتژمێری ڕابردوودا 92 کەس بە هۆی ڤایرۆسی کۆرۆنا گیانیان لەدەستداوە.[1]
- سەرۆک کۆماری عێراق بانگهێشتی لێژنەی دارایی لە پەرلەمانی عێراق کرد و پێیڕاگەیاندن، مووچەی فەرمانبەرانی هەرێمی کوردستان مافێکی دەستوورییە و نابێت ببێتە بابەتێکی سیاسی.[3]
- وەزارەتی تەندروستی عێراق ئاماری 24 کاتژمێری ڕابردووی تووشبوون، مردن و چاکبوونەوەی کۆرۆنای لە سەرانسەری وڵات بە پارێزگاکانی هەرێمی کوردستانیشەوە ڕاگەیاند و بە بەراورد بە ڕۆژانی ڕابردوو ژمارەی تووشبوون بە پەتاکە بە ڕێژەیەکی بەرچاو زیادی کردووە. بەگوێرەی ڕاگەیەندراوەکەی وەزارەتی تەندروستی عێراق، لە ماوەی 24 کاتژمێری ڕابردوودا پشکنینی پزیشکی بۆ 4 هەزار و 648 گومانلێکراو ئەنجامدراوە و تووشبوونی 81 کەسی دیکە بە پەتاکە پشتڕاست کرایەوە.[4]

تایبەتمەندییەکانی بابەت

شار و شارۆچکەکان: ئاکرێ
شار و شارۆچکەکان: دیواندەرە
شار و شارۆچکەکان: سلێمانی
شار و شارۆچکەکان: سنە
شار و شارۆچکەکان: شنۆ
شار و شارۆچکەکان: عەفرین
شار و شارۆچکەکان: هەولێر
شار و شارۆچکەکان: ورمێ
شار و شارۆچکەکان: کۆبانی
شار و شارۆچکەکان: کەرکووک
وڵات: باشووری کوردستان

ولّات: ڕۆژاوای کوردستان
ولّات: ڕۆژهەڵاتی کوردستان
ولّات: تورکیا
ولّات: لیبیا
QR Code:

سەرچاوەکان
[1] دیارینەکراو | کوردیی ناوەڕاست | تەواوی کەناڵەکانی راگەیاندن
[2] ماڵپەڕ | کوردیی ناوەڕاست | ماڵپەڕی ئەی ئێن ئێف نیوز - 2020-04-28
[3] ماڵپەڕ | کوردیی ناوەڕاست | ماڵپەڕی ڕووداو - 2020-04-28
[4] ماڵپەڕ | کوردیی ناوەڕاست | ماڵپەڕی کوردستان 24 - 2020-04-28
[5] ماڵپەڕ | کوردیی ناوەڕاست | ماڵپەڕی ڕۆژنیوز - 2020-04-28
[6] ماڵپەڕ | کوردیی ناوەڕاست | ماڵپەڕی کوردپا - 2020-04-28
[7] ماڵپەڕ | کوردیی ناوەڕاست | ماڵپەڕی ئاوێنە - 2020-04-28
[8] ماڵپەڕ | کوردیی ناوەڕاست | ماڵپەڕی پوک میدیا - 2020-04-28
کاتی تۆمارکردن: 2020-03-01
ناوی تۆمارکار: هاورێ باخەوان

بابەت: 111

2020-04-29



ڕۆژهەڵاتی کوردستان
- لە بەرەبەری ڕۆژی جیهانیی کرێکارانی، ئیتلاعاتی سپای پاسداران لە شاری سنە دوو چالاکی کرێکاری و دوو کەسی دیکە بە ناوەکانی موزەفەر سالّح نیا وێڕای هاوژینەکەی بانگهێشتی ئەو ناوەندە حکوومەتییە کرد و لێپرسینەوەیان لەگەڵ کرد. ئەو دوو چالاکە کرێکارییە، پاش چوار کاتژمێر لێپرسینەوە، لە ئیتلاعاتی سپای پاسدارانی سنە، ئازاد کران. لە لایەکی دیکەوە، هەر ئەمڕۆ دوو چالاکی کرێکاری بە ناوەکانی ڕامین کەریمی و یووسف گرامیپەروەر لە ڕێگای تەلەفوونەوە بانگهێشتی ئیدارەی ئیتلاعاتی شاری سنە کران.[6]
- بورهان کەمانگەر، ئەندامی گرووپی مۆسیقای کۆرانّی کامیاران، لەهەمبەر دژایەتیکردنی ئیدارەی ئیتلاعاتی ئەو شارە بە پێنەدانی مورەخەسی، بە تەقەڵدانی لێوەکانی، مانی لە خواردن گرتووە.[6]

- بەڕێسی مۆزخانەی گوندی نێی مەریوان بە ناوی فاتیح ئەرژەنگی کوڕی محەممەد شەریف لەلایەن پاسگای زرێبارەوە بانگهێشت و دواتر دەسبەسەر کرا.[6]
- ژنێکی تەمەن 19 ساڵ بە ناوی (س. م) خەڵکی شاروچکەی ماژین-ی دەڕەشار سەر بە پارێزگای ئیلام لە لایەن براکانیەوە درایە بەر دەستڕێژی گوللە و گیانی لە دەست دا.[3]

باشووری کوردستان

- بومەلەرزەیەکی بەهێز بە گوڕی 4.6 پلەی ڕیختەر شاری سلێمانی و دەوروبەری هەژاند.[7]
- لە بەردەوامی پشکنینەکان و گەڕان بەدوای گومانلێکراوان، تووشبووێکی دیکەی ڤایرۆسی کۆرۆنای نوێ COVID-19 لە پارێزگای سلێمانی دەستنیشانکرا، پیاوێکی تەمەن 32 ساڵە، دانیشتووی شاری سلێمانیە، نەوە و بەرکەوتەی تووشبووێکی پێشووە.[7]
- بەڕێوبەرایەتی گشتی تەندروستی کەرکووک، هەرەشەی لەکاردەرکردنی 150 کارمەند و پزیشکی کورد دەکات، لەبەر ئەوەی ماوەی مانگێکە دەوامیان نەکردووە، بەهۆی ئەوەی لەهەولێرەوە ڕێگایان نادرێت بگەڕێنەوە کەرکووک.[5]
- یەکێتی هەنارەو نارەنکارانی کورستان بڵاویکردەوە، لە چارەگی یەکەمی ئەمساڵدا، هەنارەکانی تورکیا بۆ عێراق و هەرێمی کوردستان گەیشتووەتە، ملیارێک و 400 ملیۆن دۆلار.[2]
- ئەو کەسانەی بەنیازبوون بچنە زیێ وەرێ، ڕەخنە لە ڕێگرییلێکردنیان دەگرن لەلایەن هێزەکانی ئاسایشەوە و دەڵێنئەمڕۆ ڕێگریی لە دایکی شەهیدان و کەسوکاری شەهیدان کرا، جەختیش لە داواکارییان بۆ گەڕانەوەی ئەو هێزەنە دەکەنەوە، کە لە زیێ وەرێ جێگیر کراون.[5]
- لە شاری کەرکووک ڕێکخراوی ژنانی ئازادی کوردستان لەسەر دۆخی هەرێمی کوردستان و عێراق هەڵوێستیان دەربڕی و ئاماژەیان بەوەکرد، کە بەهۆی هەوڵە داگیرکارییەکانی دەوڵەتی تورکەوە ئاڵۆزیی لە هەرێمی کورستان و عێراق دروستبووە، داوایان لەهەموو لایەنکان کرد ڕێگا بە شەڕی براکوژیی و داگیرکاریی دەوڵەتی تورک نەدەن.[5]

ڕۆژئاوای کوردستان

- نوری مەحمود وتەبێژی یەپەگە دەڵێت، لە 28ی نیسانی 2020 تەقینەوەیەک لە ڕێگەی ئۆتۆمبێلێکی سوتەمەنی کە بۆمبڕێژکرابوو لە عەفرین تەقیەوە. هەندێک لایەن بێ ئەوەی لێکۆڵینەوە لە تەقینەوە بکەن، بە شێوەیەکی خێرا یەپەگەیان وەک بەڕێسی تەقینەوەکەدا لەقەڵەمدا. ئەو تۆمەت و تاوانانە دووڕە لە ڕاستیەوە و ئێمە هیچ پەیوەندیەکانمان بەم ڕووداوەوە نییە.[4]

دەرەوەی کوردستان

- بڕیاردەری لێژنەی دارایی لە ئەنجومەنی نوێنەرانی عێراق گوتی، شاندێکی حکومەتی هەرێمی کوردستان لە بەغدایە و بڕیارە ئەمڕۆ ڕێککەوتنێک بکەن بۆ ئەوەی هەرێم نەوت ڕادەست بکات و ئەوانیش موچە ڕەوانە بکەن، بۆیە موچەی فەرمانبەرانی هەرێمی کوردستان ڕەوانە دەکرێت و کێشەکە چارەسەر دەبێت.[3]
- مایک پۆمپەیۆ، وەزیری دەرەوەی ئەمریکا لە تووێتێکیدا نووسیوویەتی، هێرشەکەی عەفرین بۆ سەر خەڵکی بێتاوان، هێرشێکی تیرۆرستییە و لە هیچ لایەنێکی بەشدار لە ململانێکانی سووریا قبوڵناکرێت.[1]
- ئیمپراتۆری ژاپۆن وەک ڕێزلێنانێک لە هەوڵەکانی بۆ پتەوکردنی پەیوەندی دۆستایەتی و پەرەدان بە تێگەیشتنی هاوبەش لەنێوان ژاپۆن و عێراق لەسەر ئاستی شارەوانییەکاندا، مەدالیای زێڕین بە سەرۆکی پێشووی شارەوانی هەڵەبجە دەبەخشێت.[1]
- لە تورکیا، بە هۆی ڤایرۆسی کۆرۆناوە لە ماوەی 24 کاتژمێری ڕابردوودا 89 کەس گیانیان لەدەستداوە. بە پێی لێدوانی بەرپرسانی تورکیا بێت، تا ئێستا 3 هەزار و 81 کەس بە هۆی ڤایرۆسی کۆرۆناوە گیانیان لەدەستداوە.[4]

تایبەتمەندییەکانی بابەت

پارت / لایەن: یەکینەکانی پاراستن (گەل YPG - ژنان YPJ - شەنگال (YBŞ)

شار و شاروچکەکان: ئیلام

شار و شاروچکەکان: سلێمانی

شار و شاروچکەکان: سنە

شار و شاروچکەکان: عەفرین

شار و شاروچکەکان: مەریوان

شار و شاروچکەکان: هەولێر

شار و شاروچکەکان: هەڵەبجە

شار و شاروچکەکان: کامیاران

شار و شاروچکەکان: کەرکووک

ووڵات: باشووری کوردستان
ووڵات: ڕۆژاوای کوردستان
ووڵات: ڕۆژهەڵاتی کوردستان
ووڵات: ئێراق
ووڵات: ئەمریکا، ویلایەتە یەکگرتووەکان
ووڵات: تورکیا
ووڵات: ژاپۆن
QR Code:

سەرچاوەکان
[1] ماڵپەڕ | کوردیی ناوەڕاست | ماڵپەری ڕووداو - 2020-04-29
[2] ماڵپەڕ | کوردیی ناوەڕاست | ماڵپەری کوردستان 24 - 2020-04-29
[3] ماڵپەڕ | کوردیی ناوەڕاست | ماڵپەری ئاوێنە - 2020-04-29
[4] ماڵپەڕ | کوردیی ناوەڕاست | ماڵپەری ئەی ئێن ئێف نیوز - 2020-04-29
[5] ماڵپەڕ | کوردیی ناوەڕاست | ماڵپەری ڕۆژنیوز - 2020-04-29
[6] ماڵپەڕ | کوردیی ناوەڕاست | ماڵپەری کوردپا - 2020-04-29
[7] دیارینەکراو | کوردیی ناوەڕاست | تەواوی کەناڵەکانی ڕاگەیاندن

کاتی تۆمارکردن: 2020-03-01

ناوی تۆمارکار: هاوڕێ باخەوان

بابەت: 112

2020-04-30



باکووری کوردستان
- پارێزەران و خانەوادەی ئۆجالان و گیراوانی دیکەی زیندانی دوورگەی ئیمرالی، بۆ ئەوەی بچنە ئیمرالی داواکاریی دیداریان پێشکەش کرد.[3]

ڕۆژهەڵاتی کوردستان
- قایمقامی سەولاوا ڕایگەیاند، بە مەبەستی بەرەنگاربوونەوەی کۆرۆنا ئەمساڵ ڕێوڕەسمی کۆمسای لە هەورامانی تەخت

سازناکرێت.[1]
- لە چەند ڕۆژی ڕابردوودا، کچێکی لاو بە ناوی سومەیە بەهمەنی تەمەن 23 ساڵ کچی عومەر، بە هۆی کێشەی بنەماڵەیی لە مەریوان (خۆی سووتاند). کێشەی بنەماڵەیی هۆکاری سەرەکیی خۆسووتانی ئەو کچە لاوە بووە. سومەیە بەهمەنی دەزگیراندار بووە.[6]
- لەم ڕۆژانەدا 7 کەس بە ناوەکانی: هادی ئەحمەدپوور کوڕی مەحموود، ئیدریس کەریم زادە، خەلیل کەریمی کوڕی ساڵح، کەریم کەریمی کوڕی ساڵح و بارزان کەریمی کوڕی ساڵح خەڵکی شاری بانە، فەرهاد ئەحمەدیپوور کوری عەبدوڵڵا و بێستوون ئەحمەدیپوور کوڕی عەبدوڵڵا لەلایەن هێزە ئیتلاعاتییەکانەوە دەسبەسەر و بۆ شوێنێکی نادیار ڕاگوێزراون. هێزە ئەمنییەتییەکان، بەبێ بەڵگەی یاسایی هێر شیان کردووەتە سەر ماڵی ئەو هاووڵاتییانە و ئەوانیان دەسبەسەر کردووە. هەتا ئەمڕۆ بەدواچوونی بنەماڵەی ئەو 7 هاووڵاتییە کوردە دەسبەسەر کراونە، بۆ ئاگاداربوون لە چارەنووسی کوڕەکانیان بێ ئاکام ماوەتەوە و ناوەندە ئیتلاعاتییەکان لە دانی هەر جۆرە زانیارییەک بە بنەماڵەی دەسبەسەرکراوەکان خۆیان دەبوێرن.[6]
- زەینەب جەلالیان ژنە گیراوی سیاسی لەلایەن هێزە ئەمنییەکانی دەوڵەتی ئێرانەوە لە زیندانی شاری 'خۆی' گوازراوەتەوە بۆ شوێنێکی نادیار.[3]
- چەند ڕۆژ پێش، هێزە ئەمنییەتییەکان هاووڵاتییەکی کوردیان بە ناوی فەرشاد ڕەحمانی تەمەن 33 ساڵ خەڵکی شاری کامیاران دەسبەسەر کرد.[6]
- ئارەزوو فەلاحی بەڕێوەبەری پەیوەندییە گشتییەکانی زانکۆی زانستی پزیشکیی سنە، باسی لە تووشبوونی 44 منداڵ و مێرمنداڵ بە ڤایرۆسی کۆرۆنا، لە پارێزگای سنە کرد کە 2 مێرمنداڵی تەمەن 12 ساڵ و مێرمنداڵێکی تەمەن 2 ساڵە بە کۆرۆنا گیانیان لەدەست داوە.[6]
- ئیدارەی ئیتلاعاتی سنە، چوار چالاکی کرێکارپی بانگهێشت کرد و بۆ ماوەی چەند کاتژمێر لێپرسینەوەی لەگەڵ کردن. شەیس ئەمانی، شەریف ساعدپەنا و هاوژینەکەی شەهلا دڵبینا لەلایەن ئیدارەی ئیتلاعاتی سنە لە ڕێگای تەلەفۆنەوە بانگهێشتی ئەو ناوەندە حکوومەتییە کران. ئیتلاعاتی سنە، لە کاتژمێر 11 هەتا 3ی دوانیوەڕۆ، لێپرسینەوەیان لەگەڵ کردبوون و هوشدارپی بەو چالاکە کرێکارییانە دابوو کە لە هەر چەشنە چالاکییەک لە ڕۆژی جیهانیی کرێکاران خۆیان ببوێرن.[6]
باشووری کوردستان
- تەندروستیی کەرکووک تووشبوونی پێنج کەسی دیکەی بە ڤایرۆسی کۆرۆنا لە پارێزگاکە ڕاگەیاند.[1]
- لە بەردەوامی پشکنینەکان و گەڕان بەدوای گومانلێکراوان، پێنج تووشبووی دیکەی ڤایرۆسی کۆرۆنای نوێ COVID-19 لە پارێزگای هەولێر دەستنیشانکران. وەزارەتی تەندروستی بڵاویکردەوە، پیاوێک تەمەن 49 ساڵ و ئافرەتێکی تەمەن 23 ساڵ و کچێکی 14 ساڵ لە شارۆچکەی سۆران لە گەڕەکی 26 گوڵان تووشی ڤایرۆسەکە بوون. ئاماژەی بەوەشکردووە، تووشبووی چوارەم پیاوێکی تەمەن 67 ساڵییە لە شارەدێی سمیلان. تووشبووی پێنجەم کوڕێکی تەمەن 18 ساڵییە لە تەلار سیتی لە شارەدێی کەسنەزان، لە هەمان خێزانی تووشبووی پێشووە. هەموو توشبووەکان بەرکەوتەی تووشبووەکانی پێشوون.[7]
-لە بەردەوامی پشکنینەکان و گەڕان بەدوای گومانلێکراوان، هەشت توشبووی دیکەی ڤایرۆسی کۆرۆنای نوێ COVID-19 لە پارێزگای هەولێر دەستنیشانکران، کە حەوت توشبوو دانیشتوی گەرەکی سێتاقانە هەموویان بەرکەوتەی توشبوێکی پێشووی تەلار سیتیە لە شارەدێی کەسنەزان، کە لەنێویاندا سێ ئافرەت تەمەنەکانیان (85)، (43)، (36) ساڵن و چوار منداڵ تەمەنەکانیان (12)، (10)، (6)، (5) ساڵن.[7]
- تەندروستی کۆیە لە ڕاگەیەندراوێکدا ئەنجامی پشکنینی 100 کەسی ڕاگەیاند کە نێگەتیڤ بون و بەشداری پرسەی توشبویەکی کۆرۆنایان کردوە.[2]
- سەرۆکی پەرلەمانی کوردستان ڕایگەیاند: لە دوای 2ی ئایارەوە دانیشتنەکانی پەرلەمان دەستپێدەکاتەوە و ئەولەویەتی کارەکانییان پرسی موچە دەبێت.[2]
- بەرەبەیانی ئەمڕۆ کرێکارانی پاککەرەوەی ناو شارۆچکەی کەلاری ناوەندی ئیدارەی گەرمیان، لەبەردەم کۆمپانیاکەیان گردبوونەوە و نەچوونە سەر کار و بۆ مافەکانیان هەڵوێستیان دەربڕی. ئەوکرێکارانەی مانگرتنیان ڕاگەیاندووە، ژمارەیان زیاتر لە 20 کرێکار دەبێت و بەهۆی پێنەدانی مووچەکانیانیانەوە نەچوونەتە سەرکار، کە سێ مانگە مووچەیان وەرنەگرتووە.[3]
- شەش سەندیکای پزیشکی لەسلێمانی ڕاگەیەنراوێکیان بۆ ڕایگشتی کە ئاڕاستەی هەر سێ سەرۆکایەتییەکەیان کردوە بڵاوکردەوە و ڕایانگەیاند، کە، بەهۆی پێنەدانی مووچە کارکردن ڕادەگرین.[2]
- هونەرمەند سەعید گاباری، بەهۆی شێرپەنجەی سییەکانیەوە لە هەولێر لەژێر چاودێریی چڕی پزیشکیدایە. خانەوادەی سەعید گاباری دەڵێن، ماوەی چوار ڕۆژە لە نەخۆشخانە لەژێر چاودێریی چڕی پزیشکیدایە و باری تەندروستیی ناجێگیرە.[1]
- لەشارۆچکەی خورماتوو بەبۆنەی ڕۆژی جیهانی کرێکارانەوە، حزبی شیوعی کوردستان هاوکریی بەسەر 110 کرێکاردا دابەشکرد.[3]
- سەرکەوت شەمسەدین، ئەندامی لیژنەی دارایی لە ئەنجومەنی نوێنەرانی عێراق- فراکسیۆنی ئایندە و غالب محەمەد ئەندامی ئەنجومەنی نوێنەران- فراکسیۆنی گۆڕان، ئەمڕۆ لە نوسینگەی ئەنجومەنی نوێنەرانی عێراق لە شاری سلێمانی، کۆنگرەیەکی ڕۆژنامەنووسیان بەڕێوەبرد. لە کۆنگرە ڕۆژنامەنووسییەکەدا غالب محەمەد و سەرکەوت شەمسەدین، ئەوەیان خستەڕوو، کە هەرێمی کوردستان ڕۆژانە 600 هەزار بەرمیل نەوت دەفرۆشێت و داهاتی ساڵانەشی هەشت ملیار و 500 ملیۆن دۆلارە

و لە بڕەش تەنیا سێ ملیار دۆلار بۆ هەرێم دەمێنێتەوە، ئەوانی دیکەی بۆ تورکیا و حەقدەستی کۆمپانیاکانی دیکە دەڕوات، ئەمەش واتە هەرێمی کوردستان زەرە دەکات لە جیاتی قەزانج، چونکە ئەگەر هەرێمی کوردستان ئەوە 250 هەزار بەرمیل نەوتەی ڕۆژانەی بنارداید بۆ بەغدا ئەوا شەش ترلیۆن و نیو دۆلاریان دەست دەکەت.[3]
- کۆچی دوایی نیعمەت خانی حەمەی ئاورەحماناغا، پووری نێچیرڤان بارزانی.[7]
- لە سلێمانی جارێکی تر نرخی بەنزین دادەبەزێت و بڕیارەوە لە ئەمڕۆوە نرخە نوێیەکەی بخرێتە بواری جێبەجێکردنەوە. نرخی لیترێک بەنزینی نۆرماڵ بۆ 500 دینار و موحەسەن بۆ 600 دینار و سۆپەر بۆ 675 دینار بەپاراستنی تەواوی کوالێتییەکەیانەوە دادەبەزێنرێت.[5]
- لە هەولێر، پیاوێک نارنجۆکێک هەڵدەداتە ماڵی ژاواکەیەوە و بەهۆیەوە کچەکەی گیان لەدەستدەدا و ژاواکەشی بریندار دەبێت.[2]
دەرەوەی کوردستان
- کۆمەڵەی بێرتێلسمانی ئەڵمانی BTI بۆ تۆڕینەوە، نوێترین ڕیزبەندی وڵاتانی دیموکراسی بۆ ساڵی 2020 بڵاوکردەوە و بەگوێرەی ڕیزبەندییەکە، چیدی تورکیا بە وڵاتێکی دیموکراسی ناوزەد ناکرێ.[1]
- بەڕێوەرایەتی گومرگەکانی ئێران ڕایدەگەیەنێت، لەماوەی سێ ڕۆژی ڕابردوودا، حەوت هەزار و 264 ئۆتۆمبێلی بارهەڵگری پڕ لەکەلوپەل بۆ هەرێمی کوردستان و عێراق هەناردەکراوە.[4]
- وەزارەتی تەندروستی ئێران نیوەڕۆی ئەمڕۆ ئاماری 24 کاژێری تووشبوون و مردن بە کۆرۆنای بڵاوکردەوە و ڕایگەیاند 71 کەسی دیکە بە کۆرۆنا گیانیان لەدەستداوە و هەروەها 983 کەسیش تووشی ڤایرۆسەکە بوون.[1]
- ئەمڕۆ شاندەکەی هەرێمی کوردستان بە سەرۆکایەتیی قوباد تاڵەبانی بۆ جاری دووەم لەگەڵ سامر غەزبان، جێگری سەرۆکوەزیران بۆ کاروباری وزە و وەزیری نەوتی عێراق کۆبوونەوە و پرسی ناردنی مووچەی فەرمانبەرانی حکومەتی هەرێمی کوردستانیان تاوتوێکردووە.[1]
- فەخرەدین کۆجا، وەزیری تەندروستی تورکیا ڕایگەیاند، کە لەماوەی 24 کاتژمێری ڕابردوودا 2 هەزار و 615 کەس توشی ڤایرۆسی کۆرۆنا بوون، 93 کەسیش گیانیان لەدەستداوە.[3]

تایبەتمەندییەکانی بابەت

پارت / لایەن: حزبی شیوعی کوردستان
شار و شارۆچکەکان: بانە
شار و شارۆچکەکان: پاوە (هەورامان)
شار و شارۆچکەکان: خورماتوو
شار و شارۆچکەکان: سلێمانی
شار و شارۆچکەکان: سنە
شار و شارۆچکەکان: سۆران
شار و شارۆچکەکان: مەریوان
شار و شارۆچکەکان: هەولێر
شار و شارۆچکەکان: کامیاران
شار و شارۆچکەکان: کۆیە
شار و شارۆچکەکان: کەرکووک
شار و شارۆچکەکان: کەلار (گەرمیان)
وڵات: باشووری کوردستان
وڵات: ڕۆژهەڵاتی کوردستان
وڵات: ئێران
وڵات: ئەڵمانیا
وڵات: تورکیا
QR Code:

سەرچاوەکان
[1] ماڵپەڕ | کوردیی ناوەڕاست | ماڵپەری رووداو - 2020-04-30
[2] ماڵپەڕ | کوردیی ناوەڕاست | ماڵپەری پوک میدیا - 2020-04-30
[3] ماڵپەڕ | کوردیی ناوەڕاست | ماڵپەری رۆژنیوز - 2020-04-30
[4] ماڵپەڕ | کوردیی ناوەڕاست | ماڵپەری کوردستان 24 - 2020-04-30
[5] ماڵپەڕ | کوردیی ناوەڕاست | ماڵپەری ئاوێنە - 2020-04-30
[6] ماڵپەڕ | کوردیی ناوەڕاست | ماڵپەری کوردپا - 2020-04-30
[7] دیارینەکراو | کوردیی ناوەڕاست | تەواوی کەناڵەکانی راگەیاندن

کاتی تۆمارکردن: 2020-03-01

ناوی تۆمارکار: هاورێ باخەوان

بابەت: 113

2020-05-01



باکووری کوردستان
- لە شاری چەولیک سەربازە داگیرکەرەکانی تورک کێڵی گۆڕی گەریلا شەهیدەکانیان شکاند و دواتر بە خانەوادەکانیان وت، کێڵی گۆڕەکان پاکبکەنەوە.[1]
- لە چوارچێوەی ڕێوشوێنەکان لە دژی بڵابوونەوەی ڤایرۆسی کۆرۆنا (Covîd-19) لە 31 شاری گەورەی باکووری کوردستان و تورکیا چوونەدەرەوەی هاوواڵتیان لە ماڵەکانیان قەدەغە کرا.[1]
- سەرلەبەیانی ئەمڕۆ پۆلیسی تورک لە ناوچەی ڕێیا ئارمووش لە وان هەڵیکوتایە سەر گەڕەکی خاچۆرت. پۆلیسەکان کە هەموو دەرگاکانیان شکاند و هەڵیانکوتایە سەر ژمارەیەک ماڵ و باڵەخانە، 14 کەسیان دەستگیر کرد.[1]
ڕۆژهەڵاتی کوردستان
- لقی یەکی دادسەرای نیزامیی ورمێ، هاووڵاتییەکی کوردی بە ناوی سەید سامان حوسێنی خەڵکی شاری ڕەبەت، بە دوو ساڵ زیندانیی تەعزیری و دوورخرانەوە بۆ زیندانی ئەردەبیڵ مەحکووم کرد. لقی یەکی دادسەرای نیزامیی ورمێ، ئەو هاووڵاتییە کوردەی بە سیخوڕی بۆ یەکێک لە حیزبە کوردییەکانی ئۆپۆزسیۆنی حکوومەتی ئێران تۆمەتبار کردووە.[2]
- تەرمی دوو هاووڵاتیی کوردی خەڵکی شنۆ بە ناوەکانی فاخر تازە وارد و ڕەشید پیرۆتی کە بەهۆی بۆردومانی فڕۆکە شەڕکەرەکانی تورکیەوە لە بەرزاییەکانی خواکورک لە بەرزاییەکانی هەرێمی کوردستان گیانیان لەدەستدا بوو، پاش چەند ڕۆژ گەڕان و پشکنین تەرمەکانیان دۆزرایەوە.[2]
باشووری کوردستان
- لقی سلێمانی سەندیکای کرێکاران داوا لە وەزارەتی کار دەکات قەرەبووی ئەو کرێکارانە بکاتەوە کە بەهۆی کەرەنتینەوە بێکار بوون و داواش دەکەن هێنانی کرێکاری بیانی لەلایەن خاوەنکار و کۆمپانیاکانەوە سنوردار بکرێت.[4]
- 28 ڕێکخراو چەند داواکارییەکیان لە سەر دۆخی کرێکاران ئاڕاستەی حکومەت کرد و داوای دابین کردن بیمە و

قەرەبووکردنەوەی مووچەی فەوتاوی کرێکارانیان کرد.[3]
- لە بەردەوامی پشکنینەکان و گەڕان بەدوای گومانلێکراوان، تووشبووێکی دیکەی ڤایرۆسی کۆرۆنای نوێ COVID-19 لە پارێزگای هەولێر دەستنیشانکرا.[6]
- تەندروستی کەرکووک ئاشکرایکردوە، کە حەوت حاڵەتی نوێی کۆرۆنا لەسنوری پارێزگاکەیان تۆمارکراوە.[4]
- وەزارەتی ناوخۆی هەرێمی کوردستان درێژکردنەوەی قەدەغەی هاتووچۆی لە پارێزگاکانی هەرێمی کوردستان تاوەکو 10-05-2020 ڕاگەیاند.[6]
- ڕێکخراوێکی خێرخوازیی کوردانی ئێزدی لە ئەڵمانیا هاوکاریی دارایی بەسەر هەزار و 900 خێزانی هەژاری پارێزگای دهۆکدا دابەشکرد. بە گوێرەی ئاماری بەرێوەبەرایەتیی چاودێریی کۆمەڵایەتیی دهۆک، زیاتر لە 35 هەزار خێزان پێویستیان بە هاوکارییە و ناویان تۆمارکراوە.[8]
- ئەنجومەنی فشار لە شاری سلێمانی ڕایدەگەیەنێت سەرقاڵی ئامادەکارین بۆ ئەنجامدانی خۆپیشاندان و ناڕەزایەتی سەرتاسەریی لە هەرێمی کوردستان دژ بەو دۆخە ئابوورییە سەختەی هاوڵاتیان تێیکەوتون و داواش لە هاوڵاتیان دەکات لەو ساتەی بۆیان دیاری دەکرێت برژێنە سەر شەقامەکان.[7]

دەرەوەی کوردستان

- ماکسیم ماکسیمۆف، باڵێۆزی ڕوسیا لە عێراق ڕایگەیاند، وڵاتەکەی ئامادەیە سیستمی بەرگریی ئێس 400 بە عێراق بفرۆشێت و لەو چوارچێوەیەشدا چاوەڕێی بڕیاری بەغدان لەوبارەیەوە.[3]
- دوای ئەوەی زنجیرە درامای کۆمیدی بنج عام، کە لە کەناڵی UTVی عێراق پەخشدەکرێت، لە ئەڵقەیەکدا باسی کەنیزەک و ڕفاندنی ئافرەتانی ئێزدی کردبوو، بەرنامەکە ڕووبەڕووی ڕەخنە بوبەوە و چالاکوانانی ئێزدی ئە و بەرنامەیان بە سوکایەتیکردن بە پیرۆزیی ئاینەکەیان و پەیڕەوانی ئێزدیی لە قەڵەمدا. وەزارەتی ڕۆشنبیری و گەشتوگوزار و شوێنەواری عێراق لە بەیاننامەکەیدا، داوایکردووە، لە کاری هونەریدا تا ئە و پەڕی ڕادە ڕەچاوی پێکهاتە و سرووشتی کۆمەڵگەی عێراق بکرێت و نابێت بە هیچ شێوەیەک سوکایەتی بە ئاین و پێکهاتەکانی کۆمەڵگە بکرێت.[5]
- شاندی باڵای حکومەتی هەرێمی کوردستان و لێژنەی دارایی ئەنجومەنی نوێنەرانی عێراق بە سەرۆکایەتیی هەیسەم جبوری، بۆ تاوتوێکردنی کێشە داراییە کەڵەکەبووەکانی نێوان بەغدا و هەولێر کۆبوونەوە.[5]
- جەمال کۆچەر، ئەندامی لێژنەی دارایی ئەنجومەنی نوێنەرانی عێراق دەڵێت، دەبوایە سەرۆکی هەرێم یان سەرۆکی حکومەتی هەرێمی کوردستان سەردانی بەغدایان بکردایە، چونکە بەشە بودجەی هەرێم بەبڕیاری سەرۆکی ئەنجومەنی وەزیران بڕدراوەو بەپێی ئەتیکێتی دیپلوماسی دەبوایە شاندەکە لەسەر ئاستێکی بەرزتر بوایە بەتایبەتیش بۆ بابەتێکی لەو جۆرە کە پەیوەستە بەژیانی خەڵکی هەرێمی کوردستان، دەبوایە حکومەتی هەرێم جددیتر ڕەفتار بکات.[7]
- بەرپرسانی تورکیا ئاماژەیان بەوەدا لەماوەی 24 کاتژمێری ڕابردوودا 2 هەزار و 188 کەس تووشی ڤایرۆسی کۆرۆنا بوون و 84 کەسیش گیانیان لەدەستداوە.[1]
- وەزارەتی تەندروستیی عێراق لە ڕاگەیێندراوێکدا ڕایگەیاند، 68 کەس لە سەرتاسەری وڵاتدا تووشی ڤایرۆسی کۆرۆنا بوون و 39 تووشبووی ڤایرۆسەکەیش چاکبوونەتەوە.[8]

تایبەتمەندییەکانی بابەت

شار و شارۆچکەکان: دهۆک
شار و شارۆچکەکان: سلێمانی
شار و شارۆچکەکان: شنۆ
شار و شارۆچکەکان: هەولێر
شار و شارۆچکەکان: وان
شار و شارۆچکەکان: ورمێ
شار و شارۆچکەکان: کەرکووک
وڵات: باشووری کوردستان
وڵات: باکووری کوردستان
وڵات: ڕۆژهەڵاتی کوردستان
وڵات: ئێران
وڵات: ئێراق
وڵات: ئەڵمانیا
وڵات: تورکیا

وڵات: یەکێتیی سۆڤیەتی پێشوو و ڕووسیا

QR Code:

سەرچاوەکان
[1] ماڵپەڕ | کوردیی ناوەڕاست | ماڵپەری ئەی ئێن ئێف نیوز - 2020-05-01
[2] ماڵپەڕ | کوردیی ناوەڕاست | ماڵپەری کوردپا - 2020-05-01
[3] ماڵپەڕ | کوردیی ناوەڕاست | ماڵپەری ڕۆژنیوز - 2020-05-01
[4] ماڵپەڕ | کوردیی ناوەڕاست | ماڵپەری پوک میدیا - 2020-05-01
[5] ماڵپەڕ | کوردیی ناوەڕاست | ماڵپەری کوردستان 24 - 2020-05-01
[6] دیارینەکراو | کوردیی ناوەڕاست | تەواوی کەناڵەکانی ڕاگەیاندن
[7] ماڵپەڕ | کوردیی ناوەڕاست | ماڵپەری ئاوێنە - 2020-05-01
[8] ماڵپەڕ | کوردیی ناوەڕاست | ماڵپەری ڕووداو - 2020-05-01

کاتی تۆمارکردن: 2020-03-01

ناوی تۆمارکار: هاوڕێ باخەوان

بابەت: 114

2020-05-02



ڕۆژهەڵاتی کوردستان
- باوکی زەینەب جەلالیان ژنە گیراوی سیاسی کورد، ڕایگەیاند: چەند ڕۆژە کچەکەم بە ئۆتۆمبێلێکەوە بە چاوبەستراوی لەلایەن هێزە ئەمنییەکانی ئێرانەوە شاربەشاری پێدەکرێت.[3]
- هاوواڵتییەکی کورد بە ناوی عەبدوڵڵا ئەدوایی خەڵکی گوندی سلێن لە ناوچەی هەورامان سەر بە شاری سەوڵاوا، بە هۆکاری نادیار دەسبەسەر کرا و هێزەکانی ئیتلاعاتی سپای پاسداران ناوبراویان بۆ شوێنێکی نادیار ڕاگواستووە.[5]
باشووری کوردستان
- ئەمڕۆ خوێندنی ئەلیکترۆنی لە هەرێمی کوردستان دەستپێدەکات.[1]
- لە بەردەوامی پشکنینەکان و گەڕان بەدوای گومانلێکراوان، شەش تووشبووی دیکەی ڤایرۆسی کۆرۆنای نوێ COVID-19 لە پارێزگای هەولێر دەستنیشانکران. کۆی گشتی تووشبووان بە ڤایرۆسی کۆرۆنای نوێ COVID-19 لە هەرێمی کوردستان (387) تووشبوو، لەنێویاندا (5) مردن هەیە و (327) نەخۆش چاکبوونەتەوە، وە ئێستا تەنها (55) نەخۆش لەژێر چاودێری پزیشکی دان.[1]

- بە مەبەستی خۆپاراستن لە ڤایرووسی کۆرۆنا و ڕێگرتن لە بەریەککەوتنی هاووڵاتیان کە هوکارە بۆ گواستنەوەی ڤایرووسی کۆرۆنا، وەزارەتی ناوخۆ سیستەمی ڕێگەپێدانی ئەلکترونی دامەزراند کە تا بەردەوامی قەدەغەی هاتووچۆ کارا دەبێت.[2]
- جەبار یاوەر، ئەمینداری گشتیی وەزارەتی پێشمەرگەی هەرێمی کوردستان ڕایدەگەیێنێت، لە چوار مانگی سەرەتای ئەمساڵدا داعش لە ناوچە کێشەلەسەرەکان 85 هێرشی ئەنجامداوە و بەو هۆیەشەوە 70 کەس کوژراون و 41 کەسیشی ڕفاندووون.[6]
- سۆران عومەر، پەرلەمانتاری کۆمەڵی ئیسلامی لە پەرلەمانی کوردستان ڕایگەیاند: لەم ڕۆژانەدا پارەیەکی زۆر چۆتە بانکی ناوەندی هەرێم لە هەولێر و دەشڵێت: پارە هەیە بۆ موچە دابەش ناکەن.[8]
- گوتەبێژی حکومەتی هەرێمی کوردستان لە ڕاگەیێندراوێکدا ئاماژەی بەوە کرد، پشووی داموودەزگا فەرمییەکان بەردەوامدەبێت تاوەکو بڕیاری نوێ دەردەچێت.[6]
- لە شارەدێی زومار لە نزیک تەوالێتی مزگەوتێک تەرمی منداڵێک دەدۆزرێتەوە کە بە بلۆک کوژراوە. ئەو منداڵە ناوی شاهین وسام سەلوانە و تەمەنی 8 ساڵانە و شەوی ڕابردوو سەعات 11 بۆ شت کڕین لەماڵەوە دەچێتە دەرەوە و ناگەڕێتەوە، دوای گەڕان بە کوژراوی دەدۆزرێتەوە.[2]

ڕۆژئاوای کوردستان

- داگیرکەرانی دەولەتی تورک هێرشیان کردە سەر دانیشتووە مەدەنیەکانی گوندی خربتبەقری سەر بە ناوچەی گرێ سپی.[7]

دەرەوەی کوردستان

- بەرە بەیانی ئەمڕۆ چەتەکانی داعش هێرشێکی فراوانیان بۆ سەر ناوچەکانی پارێزگای سەلاحەدین ئەنجامدا و بەهۆیەوە 10 چەکداری حەشدی شەعبی کوژران.[3]
- بەگوێرەی بەیاننامەیەکی دەستەی ئاماری تورکیا، بەهۆی داخستنی گشتی و ئەو ڕێوشوێنانە لەلایەن حکومەتەوە گیراوەتەبەر بەهۆی ڤایرۆسی کۆرۆنا، لە مانگی نیسان پێنوێنی متمانە بە ئابووری تورکیا داکەوتنی بەرچاوی تۆمارکردووە، بەجۆرێک بەرێژەی 44.1% داکەوتووە لەسەر بنەمای مانگانە.[4]
- ئەتڵەسی زیندانەکانی ئێران (اطلس زندان های ایران) لە نوێترین ڕاپۆرتی خۆیدا، ئامارێکی نوێی لە دۆسیەی زیندانییانی سیاسی لە ئێران بڵاو کردووەتەوە کە بەڕیرسانی دادوەریی ئێران لە سێ مانگی سەرەتای ساڵی 2020ی زایینی، بە هۆکاری سیاسی، 526 ساڵ زیندانیی بەسەر هاووڵاتییاندا سەپاندووە. ڕاپۆرتی ئەو ناوەندە باس لە سەپاندنی حوکمی 10 ئێعدام بە هۆکاری سیاسی بەسەر هاووڵاتییان لە ئێراندا دەکات.[5]
- لە تورکیا لە ماوەی ئەو 24 کاتژمێرەدا 1984 کەس تووشی ڤایرۆسەکە بوون و 78 کەسیش گیانیان لەدەستداوە. بەم پێیە لەو وڵاتە ژمارەی تووشبووان گەیشتووەتە 124 هەزار و 375 کەس و 3 هەزار و 336 کەسیش گیانیان لەدەستداوە.[7]
- وەزارەتی تەندروستی ئێران ئاشکرایکرد، 802 حاڵەتی نوێی تووشبوون و 65 حاڵەتی نوێی گیان لە دەستدان بە ڤایرۆسی کۆرۆنا تۆمار کراوە.[2]

تایبەتمەندییەکانی بابەت

پارت / لایەن:	حەشدی شەعبی
پارت / لایەن:	دەوڵەتی ئیسلامی - داعش
شار و شارۆچکەکان:	شنگال
شار و شارۆچکەکان:	گرێ سپی
شار و شارۆچکەکان:	هەولێر
وڵات:	باشووری کوردستان
وڵات:	ڕۆژاوای کوردستان
وڵات:	ڕۆژهەڵاتی کوردستان
وڵات:	ئێران
وڵات:	تورکیا
QR Code:	

سەرچاوەکان

[1] دیارینەکراو | کوردیی ناوەڕاست | تەواوی کەنالەکانی ڕاگەیاندن
[2] ماڵپەڕ | کوردیی ناوەڕاست | ماڵپەڕی پوک میدیا - 2020-05-02

[3] مالپەڕ | کوردیی ناوەڕاست | مالپەری رۆژنیوز - 2020-05-02
[4] مالپەڕ | کوردیی ناوەڕاست | مالپەری کوردستان 24 - 2020-05-02
[5] مالپەڕ | کوردیی ناوەڕاست | مالپەری کوردپا - 2020-05-02
[6] مالپەڕ | کوردیی ناوەڕاست | مالپەری رووداو - 2020-05-02
[7] مالپەڕ | کوردیی ناوەڕاست | مالپەری ئەی ئێن ئێف نیوز - 2020-05-02
[8] مالپەڕ | کوردیی ناوەڕاست | مالپەری ئاوێنە - 2020-05-02

کاتی تۆمارکردن: 2020-04-05

ناوی تۆمارکار: هاوڕێ باخەوان

بابەت: 115

2020-05-03



نەم بابەتانەی داواکراوە وە هەڵپەسێردراوە
بۆ تاقیکردنەوە گشتیەکانی قۆناغی ئامادەیی
بۆ ساڵی خوێندنی 2020-2019
پۆلی دوازدەی زانستی

بابەت	کۆنا بابەتی داواکراو بۆ تاقیکردنەوەی گشتی (وەزاری)	بابەتی هەڵپەسێردراو (داخل نییە بۆ تاقیکردنەوە)
زمانی کوردی	ڕێزمان :"ئەرکی هاوەڵناو لەرستەدا وەک دیارخەری ناو" /ئەدەب:"چیرۆکی هونەری کوردی لە ساڵی ۱۹۹۱-۱۹۷۰ "/ ڕەوانبێژی: جوانی بایس	ڕێزمان: (ئەرکی جێناوی سەربەخۆ لە دەوری دیارخەری ناو) + (جێناوی لکاو لە دەوری دیارخەری ناو) / ئەدەب : ڕۆمان / ڕەوانبێژی :تێهەڵکێش
زمانی ئینگلیزی	ڕێزمان: (وانەی سێ و چوار) چیرۆک: (The first day in the stockade) لەگەڵ هەموو دەنگەکان	ڕێزمان: (لە یەکەی شەشەم وانەی پێنج و شەش تا کۆتایی) چیرۆک: لە بەشی شەشەم (I joined the others) تا کۆتای پەرتووک داواکراونییە
زمانی عەرەبی بۆ خوێندنی کوردی	الوحدة الرابعة	الوحدة الخامسة و الوحدة السادسة
زمانی عەرەبی بۆ خوێندنی عەرەبی	قواعد : أسلوب الأستثناء / ألادب : (محمود تيمور) تحليل و النقد مع المناقشة	قواعد : أسلوب التعجب الأدب : الرواية
زمانی سریانی	ئەدەب: لاپەرە (٤٣-١) / ڕێزمان : لاپەرە (٥٥ -٧٩) ئاینی سریانی (لقاء ١ - ١٤)	
زمانی تورکی		şair Ata Terzi Başı 65 / Tatlı dil. 63
زیندەزانی	بەندی هەشتەم	بەندی نۆ و بەندی دە
کیمیا	بەندی هەشتەم	بەندی دە+ بەندی یازدە تێبینی: بەندی نۆ و بەندی دوازدە پێشتر بە نووسراوی فەرمی هەڵپەسێردرابوو
بیرکاری	بەشی پێنجەم	بەشی شەشەم
فیزیا	بەشی شەشەم	بەشی حەوتەم و بەشی هەشتەم و بەشی نۆیەم
ئایین	وانەی چواردەیەم (ڕێساگشتییەکانی پاساداناتی ئیسلامی لە مەسەلە ئابوورییەکاندا)	بەشی چوارەم :ئایینناسی (ئایینی ئێزیدی)
ئایین - ئیزدیاتی	لاپەرە (75) پرسیار	ژ ناقدارێن ئێزیدیان

ڕۆژهەڵاتی کوردستان
- کۆڵبەرێکی کورد بە ناوی مەحمود موردای کوڕی حاجی جەلال، بە تەقەی هێزە نیزامییەکانی حکوومەت لە سنووری هەنگەژاڵی بانە گیانی لەدەست دا. ئەم کۆڵبەرە کورد ماوەی 18 ڕۆژە ژیانی هاوبەشی پێکهێناوە. هێزە نیزامییەکانی حکوومەت بەبێ ئاگادارکردنەوەی پێشوو، ئەم کۆڵبەرە کوردەیان داوەتە بەر دەسرێژی گوللە و تەرمی مەحموود موردای ڕەوانەی نەخۆشخانەی بانە کراوە.[5]
- کاتژمێر 09:00ی شەوی ڕابردوو، لە خاڵی سنووری نۆکان- کانی زەرد لە سەردەشتی سەربە پارێزگای ورمێ، لەسەر سنوورە دەستکردەکانی نێوان ڕۆژهەڵات و باشوری کوردستان، هێزە ئەمنییەکانی دەوڵەتی ئێران تەقەیان لە گروپێک کۆڵبەر کردووە. بەپێی هەواڵێکی کۆڵبەرنیوز، لەو هێرشەدا، کۆڵبەرێک بەناوی محەمەد ئیبراهیم زادە کە خەڵکی گوندی نەبی ئابادی سەر بە شاروچکەی ڕەبەتە، کە باوکی سێ منداڵە، بە تەقەی ڕاستەوخۆی هێزە ئەمنییەکانی دەوڵەتی ئێران کوژراوە.[4]

- فەرزین ڕەزاعی سەرۆکی زانکۆی پزیشکی پارێزگای سنە بە ئاژانسی میهر-ی ئێرانی ڕاگەیاندووە: تا ئێستا سێ هەزار و 652 پشکنین بۆ هاوواڵاتیانی ئە و پارێزگایە کراوە کە دەرکەوت هەزار و 379 کەس تووشی کۆرۆنا بوون. ڕاشیگەیاندووە کە زۆرترین تووشبوو لە شاری سنە تۆمارکراوە کە 360 کەسە و لە شاڕۆچکەی سەقزیش 330 حاڵەتی تووشبووین تۆمارکراوە و دواتریش شاڕۆچکەی بانە دێت کە 156 کەس تووشی کۆرۆنا بوون. ڕەزاعی باسی لەوەشکردووە تا ئێستا 124 کەس بەهۆی کۆرۆنا لە پارێزگای سنە گیانیان لەدەستداوە.[3]
- حەسەن عەزیزی بەڕێوەبەری گشتی کار و هەرەوەزی و خۆشگوزەرانی کۆمەڵایەتی پارێزگای کرماشان ڕایگەیاند: 593 هەزار و 811 کەس لە و پارێزگایە خاوەنی کارن و 111 هەزار و 849 کەسیش بێکار و بارن. عەزیزی وتیشی: 7100 کەس بەهۆی سەرهەڵدانی ڤایرۆسی کۆرۆنا لە و پارێزگایە کارەکانی خۆیان لەدەستداوە و لەئێستادا بێکارن.[3]
- سەربازانی دەوڵەتی تورکی داگیرکەر لەسەر سنووری شاری ماکۆی ڕۆژهەڵاتی کوردستان بە شێوەی هەڕەمەکی تەقە لە ئاژەڵی دانیشتوانی ئەو ناوچەیە دەکەن و دەیانکوژن.[1]
- دوو هاوواڵاتیی کوردی خەڵکی سنە، بە ناوەکانی تارق ڕەحیم پوور کوڕی موسا و بێنیامین ڕەحیم پوور کوڕی موسا، لەلایەن هێزە ئەمنییەتییەکانەوە دەسبەسەر کران و بۆ شوێنێکی نادیار ڕاگوێزران. ئەو دوو هاوواڵاتییە کوردە، بەبێ بەڵگەی یاسایی دەسبەسەر کراون و لە چارەنووسیان هیچ زانیارییەک لەبەر دەستدا نییە.[5]

باشووری کوردستان

- دوا 5 تووشبووی کۆرۆنا لە سلێمانی چاکبوونەوە و لە نەخۆشخانەکانی سلێمانی هیچ نەخۆشێکی کۆرۆنای تێدا نەما.[8]
- دوێنێ شەو لە سنووری ناوچە کوردستانییەکانی دەرەوەی ئیدارەی هەرێمی کوردستان چەکدارانی داعش شەش جار هێرشیان کردە سەر هێزە عێراقییەکان و تەنیا لە سنووری خورماتوو لە پارێزگای سەلاحەدین 11 چەکداری حەشدی شەعبی کوژراون.[2]
- لە نزیک بەنزینخانەی شۆرجە لە کەرکووک، لەلایەن دوو چەکدارەوە تەقە لە هاوڵاتیەکی کورد کرا و گیانی لەدەستدا. کوژراوەکە بە ناوی هاودەنگ عەزیز، لەگەڵ خێزانەکەیدا بووە لە کاتی ڕووداوەکە و دانیشتوی گەڕەکی حوریییەیە و پێشمەرگەیە.[7]
- پارێزگاری کەرکووک قەدەغەی هاتووچۆی بەتەواوی لە ئەمڕۆوە تاوەکو ڕۆژی پێنجشەممە ڕاگەیاند. وادەی 48 کاژێریشی بە دانیشتووانی کەرکووک داوە بگەڕێنەوە شارەکەیان.[2]
- بەڕێوەبەری گشتیی گومرگ لە هەرێمی کوردستان ڕایگەیاند سەرباری کردنەوەی سەرجەم دەروازەکان بۆ ئالوگۆڕی بازرگانی، بەڵام داهاتی گومرگەکان 50% بۆ 60% کەمی کردووە.[2]
- لە شاڕۆچکەی کفری، بەدروشمی 'بەڵێ بۆ بایکۆتکردنی دەوام و خوێندنی ئەلکترۆنی' بەشێک لە مامۆستایان و فەرمانبەران، گردبوونەوەیەکی ناڕەزایەتیان ئەنجامداو دوایانکرد حکومەت لەکاتی خۆیدا موچە دابەشبکات.[4]
- لە گەڕەکی گوڵانی ناوەندی شاڕۆچکەی ئاکرێ سەر بە پارێزگای دهۆک گەنجێکی تەمەن 25 ساڵ کە کارمەندی ئاسایشە بەناوی نەشوان عارف، لە بەردەرگای ماڵی خۆیدا دەکوژرێت.[2]
- دابان محەمەد ئەندامی پەرلەمانی کوردستان لە فراکسیۆنی گۆڕان ڕایگەیاند ژمارەی ئە و مووچەخۆرانەی زاراوەی بندیواریان بۆ بەکار دەهێنرێت، 350 هەزار کەس بەرە و ژوورە.[6]
- ئاسایشی ڕۆژئاوای سلێمانی دەستگیرکردنی چەتەیەکی داعشی لە شارەدێی سەنگاو ڕاگەیاند.[4]
- بەڕێوەبەرایەتیی ئاسایشی ڕۆژئاوای سلێمانی دەستگیرکردنی 97 تۆمەتباری لەسەر چەندین دۆسیە و تاوانی جیا لە ماوەی چوار مانگی ڕابردوو ڕاگەیاند. بە گوتەی لێپرسراوی بەشی ڕاگەیاندن و پەیوەندییەکان لە بەڕێوەبەرایەتیی ئاسایشی ڕۆژئاوای سلێمانی، ڕێژەی دەستگیرکراوەکان بەراورد بە چوار مانگی یەکەمی ساڵی 2019 کەمیکردووە.[2]
- دوای ماوەیەک لە دەرنەچوونی چاپی کاغەزیی کوردستانی نوێ بەهۆی قەدەغەی هاتوچۆ وە، ئەمڕۆ چاپی کاغەزیی کوردستانی نوێ هاتەوە خزمەتی خوێنەرانی.[3]

ڕۆژئاوای کوردستان

- دەوڵەتی تورکی داگیرکەر و چەتەکانی بە چەکی قورس دەستیانکردووە بۆ بۆرمانکردنی گوندەکانی مالکییە، شوارخا و مەرەناز لە ناوچەی شەرای عەفرین.[1]
- کینۆ گابرێل، گوتەبێژی هێزەکانی سووریای دیموکرات - هەسەدە لە ڕاگەیێندراوێکدا ڕایگەیاند، دوێنێ لە یەکێک لە گەورەترین بەندیخانەکان لە پارێزگای حەسەکە دەستگیرکراوانی داعش مانگرتنێکی فراوانیان ئەنجامدا، کۆنترۆڵی تەواوی ناو بەندیخانەکەیان کردبوو، بۆیە هێزی تایبەت و دژە تیرۆر دەستوەردانیان کرد. گوتەبێژی هەسەدە ڕوونیکردووەتەوە توانراوە تەواوی دۆخی بەندیخانەکە کۆنترۆڵ بکرێتەوە دوای ئەو یاخیبوونەی کە ڕۆژێکی تەواوی خایاند، ئەمەش دوای ئەنجامدانی دانوستاندن لەنێوان نوێنەرانی هێزەکانمان و هێزەکانی هاوپەیمانان و داعشە زیندانیکراوەکان.[2]

دەرەوەی کوردستان

- فەخرەدین کۆجا، وەزیری تەندروستی تورکیا ڕایگەیاند، کە لەماوەی 24 کاتژمێری ڕابردوودا هەزار و 670 کەس توشی کۆرۆنا بوون و 61 کەس بەهۆی کۆرۆناوە گیانیان لەدەستداوە. هەروەها وتوویەتی، کە کۆی گشتی ئەو کەسانەی لە تورکیا

توشی کۆرۆنا بوون گەیشتووەتە 126 هەزار و 45 کەس، دەشڵێت، کە تائێستا 3 هەزار و 397 کەس بەهۆی کۆرۆناوە گیانیان لەدەستداوە.[4]

تایبەتمەندییەکانی بابەت

پارت / لایەن: بزووتنەوەی گۆڕان
پارت / لایەن: حەشدی شەعبی
پارت / لایەن: دەوڵەتی ئیسلامی - داعش
پارت / لایەن: هێزەکانی سوریای دیموکرات - هـ. س. د
شار و شارۆچکەکان: ئاکرێ
شار و شارۆچکەکان: بانە
شار و شارۆچکەکان: چەمچەماڵ
شار و شارۆچکەکان: حەسەکە
شار و شارۆچکەکان: خورماتوو
شار و شارۆچکەکان: دهۆک
شار و شارۆچکەکان: سلێمانی
شار و شارۆچکەکان: سنە
شار و شارۆچکەکان: سەردەشت
شار و شارۆچکەکان: سەقز
شار و شارۆچکەکان: عەفرین
شار و شارۆچکەکان: ماکۆ
شار و شارۆچکەکان: ورمێ
شار و شارۆچکەکان: کرماشان
شار و شارۆچکەکان: کفری
شار و شارۆچکەکان: کەرکووک
وڵات: باشووری کوردستان
وڵات: ڕۆژاوای کوردستان
وڵات: ڕۆژهەڵاتی کوردستان
وڵات: ئێران
وڵات: ئێراق
وڵات: تورکیا
QR Code:

سەرچاوەکان
[1] ماڵپەڕ | کوردیی ناوەڕاست | ماڵپەری ئەی ئێن ئێف نیوز - 2020-05-03
[2] ماڵپەڕ | کوردیی ناوەڕاست | ماڵپەری رووداو - 2020-05-03
[3] ماڵپەڕ | کوردیی ناوەڕاست | ماڵپەری پوک میدیا - 2020-05-03
[4] ماڵپەڕ | کوردیی ناوەڕاست | ماڵپەری ڕۆژنیوز - 2020-05-03
[5] ماڵپەڕ | کوردیی ناوەڕاست | ماڵپەری کوردپا - 2020-05-03
[6] ماڵپەڕ | کوردیی ناوەڕاست | ماڵپەری ئاوێنە - 2020-05-03
[7] ماڵپەڕ | کوردیی ناوەڕاست | ماڵپەری کوردستان 24 - 2020-05-03
[8] دیارینەکراو | کوردیی ناوەڕاست | تەواوی کەناڵەکانی ڕاگەیاندن

کاتی تۆمارکردن: 2020-04-05
ناوی تۆمارکار: هاوڕێ باخەوان

بابەت: 116
2020-05-04

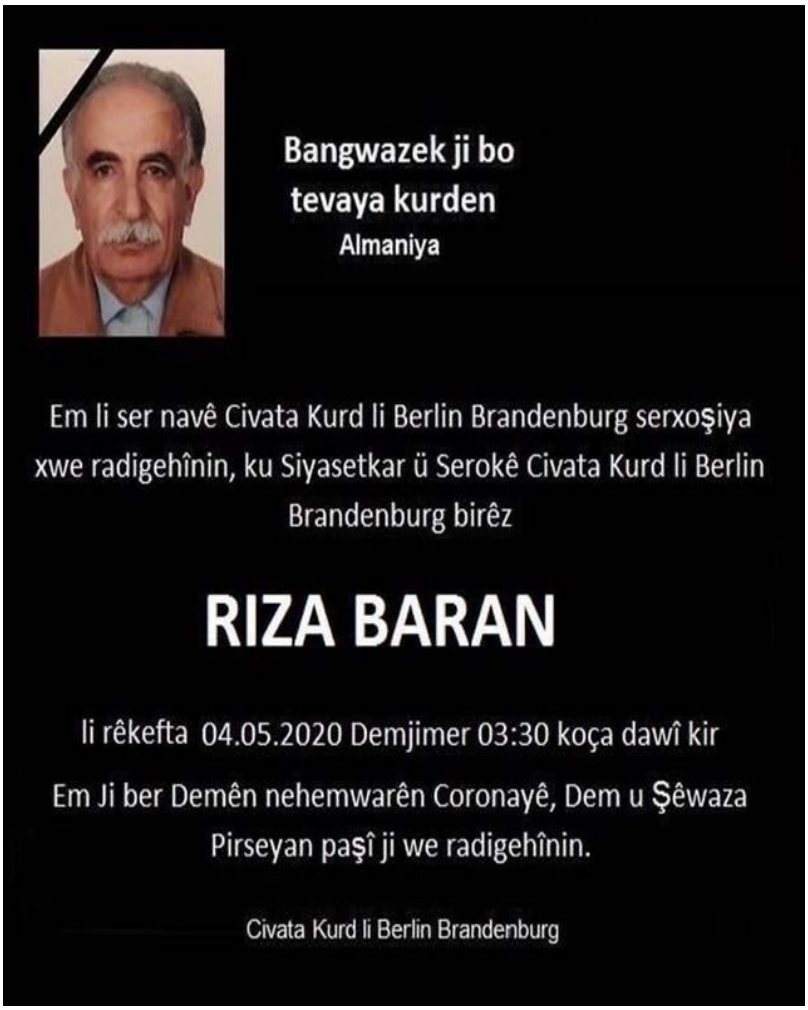

رۆژهەڵاتی کوردستان
- ئارەزوو فەلاحی بەڕێوەبەری گشتی زانکۆی زانستە پزیشکییەکانی پارێزگای سنە بە ئاژانسی میهر-ی ئێرانی ڕاگەیاندووە لەسەرەتای سەرهەڵدانی ڤایرۆسی کۆرۆنا لە و پارێزگایە تا ئێستا 27 ژنی دووگیان تووشی ڤایرۆسی کۆرۆنا بوون. فەلاحی ڕاشیگەیاندووە: 8 ژن چاکبوونەتەوە و 19 کەسیان تا ئێستاش لەژێر چاودێری دان. ئارەزوو فەلاحی ئاماژەی بەوەشکردووە لە و 19 ژنە دووگیان چواریان منداڵیان بووە.[3]
- دادگای ئینقلابی مەهاباد لاوێکی خەڵکی ئەو شارەی بە ناوی بێهنام ئەلیاسی کوڕی فەتاحی بە دوو ساڵ زیندان مەحکووم کرد. دادگای ئینقلابی مەهاباد، ئەو لاوە کوردەی بە لایەنگەری لە یەکێک لە حیزبە کوردییەکانی ئۆپۆزسیۆنی حکوومەتی ئێران تۆمەتبار کردووە.[6]
- لە ماوەی ڕۆژانی ڕابردوو، لاوێکی کورد بە ناوی ئالان بەنگین تەمەن 21 ساڵ و خەڵکی گوندی کانی ڕەشی شنۆ، لە کاتی سەربازیدا لەلایەن هێزە ئەمنییەتییەکانەوە دەسبەسەر کرا و بۆ شوێنێکی نادیار ڕاگوێزرا. پاش دەسبەسەرکردنی ئەو لاوە کوردە، لاوێکی دیکەی خەڵکی ئەو گوندە بە ناوی یەحیا ئیبراهیمی تەمەن 20 ساڵ، لەلایەن هێزە ئەمنییەتییەکانەوە دەسبەسەر کراوە و ئەویش بۆ شوێنێکی نادیار ڕاگوێزراوە.[6]
- سەرەڕای ناڕەزایەتی و خۆپێشاندانی بەردەوامی خەڵکی ناوچەی "شامات"ی مەهاباد بۆ پێشگرتن لە هێنانی زبڵی شاری میاندواو بۆ ناوچەی شامات، کاربەدەستان و بەرپرسان لە جێبەجێکردنی پرۆژەکانیان هەروا بەردەوامن.[8]
باشووری کوردستان
- بەڕێوەبەری گشتیی تەندروستیی سلێمانی ڕایگەیاند دوای نەمانی هیچ نەخۆشێکی کۆرۆنا لە سەنتەری شارەکەدا، لە سێ

نەخۆشخانەی تایبەت بەو نەخۆشییەکە یەکێکیان دادەخرێت، بەڵام پشنکینی کۆرۆنا بەردەوام دەبێت.[7]
- ژمارەیەک لە کاسبکارانی شاری سلێمانی کە شەوان کاردەکەن لە بەردەم بینای قائیمقامیەتی سلێمانی گردبونەوەو داوا دەکەن رێگەیاند پێ بدرێت کە دەست بە ئیش و کارەکانیان بکەن. ئەو خۆپیشاندەرانە ئەوەشیان خستەڕوو: ماوەی 70 ڕۆژە ئیش و کاریان وەستاوەو بەو هۆیەوە بارودۆخیان نەگونجاوەو ماڵ و منداڵیان لە دۆخێکی نەخوازراودا دەژین.[5]
- بەرەبەیانی ئەمڕۆ هونەرمەندی نێوداری کوردستان سەعید گاباری لە هەولێر بەهۆی نەخۆشیی شێرپەنجەوە کۆچی دوایی کرد.[1]
- لە سێ هێرشی دیکەی داعش لە سنووری شارەدێی گوڵاڵە جەلەولای سەر بە پارێزگای دیالە، دوو سەربازی عێراق کوژراون و یەکێکیش بریندارببووە. هەروەها لە شارەدێی قەرەتەپەش سەربازێکی عێراق لە ئەنجامی هێرشی چەتەکاندا کوژراوە.[2]
- شانەی ڕاگەیاندنی ئەمنی سەربە وەزارەتی بەرگریی عێراق، دەستگیرکردنی نۆ چەکداری داعشی لە سنووری پارێزگای کەرکووک ڕاگەیاند.[5]
- فرسەت سۆفی، پارێزگاری هەولێر لە کۆنفراسێکی ڕۆژنامەوانیدا ڕایگەیاند، لەگەڵ ئەوەن لامەرکەزیەتی ئیدارِیی جێبەجێ بکرێت. ڕاشیگەیاند، هەولێر لە هەموو شوێنێک زیاتر پێویستی بە لامەرکەزییە، بەڵام دەبێت دوور بێت لە ململانێی سیاسی و بەرێکاری یاسایی خۆی بکرێت.[4]
- لە مەراسیمێکدا لە شاری سلێمانی بە ئامادەبوونی بەرپرسانی پارێزگا و کەسایەتییەکان، خانووی جەمال حەکیم ئاغا لەسەر وەسیەتی خۆی پێشکەشی بەڕێوەبەرایەتی تەندروستی سلێمانی کرا، بڕیاریشە لە داهاتوودا بکرێتە بنکەیەکی تەندروستی.[2]
- بەهۆی ڕەشەبایەکی بەهێزەوە چەندین دار و درەخت لەسەر شەقامی نزیک پردی کۆبانێ لە سلێمانی شکانەوە.[3]

ڕۆژئاوای کوردستان

- شەوی ڕابردوو چەندین گوندی ڕۆژئاوای گرێ سپی، لەلایەن سوپای داگیرکەری تورک و چەتەکانییەوە تۆپباران و مووشەکباران کران. بەپێی هەواڵێکی ئاژانسی هاوار، گوندەکانی؛ ئەڤدکۆ، کۆبەرلک، سیلێپ و قورفل، لەگەڵ سووڕانەوەی فڕۆکە سیخوڕییەکان بە سەریانەوە، کراونەتە ئامانج.[2]

دەرەوەی کوردستان

- سەرلەبەیانی ئەمڕۆ سیاسەتمەدار و پەروەردەکاری کورد ڕەزا باران لە بەرلینی ئەڵمانیا کۆچی دوای کرد.[9]
- مایلز کاگینز، گوتەبێژی هاوپەیمانی نێودەوڵەتی دژی داعش، بە ئاژانسی ئەسۆشیەتد پرێسی ڕاگەیاندووە، زۆربوونی ژمارەی هێرشەکان چەکدارانی داعش لە ناوەڕاست و باکووری عێراق لە چەند هەفتەی ڕابردوودا، دەرئەنجامی ئە و ئۆپراسیۆنانەیە کە هێزەکانی هاوپەیمانان لە دژی چەکدارانی داعش لە باکوور و ناوەڕاستی عێراق و بەتایبەت لە ناوچە شاخاوییەکان ئەنجامیانداون و زیانێکی زۆریان پێگەیاندوون.[4]
- لە ماوەی 24 کاتژمێری ڕابردوودا، هەزار و 223 کەس تووشی کۆرۆنابوون و 74 کەسیش بەو ڤایرۆسە گیانیان لەدەستداوە، بەوپێیەش ژمارەی ئەو کەسانەی لە ئێران تووشبوونیان بە کۆرۆنا تۆمارکراوە گەیشتە 98 هەزار و 647 کەس و ژمارەی ئەو کەسانەش بە کۆرۆنا گیانیان لەدەستداوە گەیشتە شەش هەزار و 277 کەس، هەروەها تا ئێستا 79 هەزار و 397 تووشبووش چاکبوونەتەوە.[2]
- هەیسەم جبوری، سەرۆکی لیژنەی داراِیی ئەنجومەنی نوێنەرانی عێراق لە ڕاگەیەنراوێکدا دەڵێت: لە کۆبوونەوەی لەگەڵ شاندەکەی هەرێم بە سەرۆکایەتی قوباد تاڵەبانی، داوایکردووە هەرێم سەرجەم داهاتەکانی خۆی بە ڕێککەوتن لەگەڵ حکومەتی عێراق ڕادەستی بەغدا بکات بۆئەوەی سەرلەنوێ بەسەر گەلی عێراقدا دابەش بکرێتەوە.[2]

تایبەتمەندییەکانی بابەت

پارت / لایەن: دەوڵەتی ئیسلامی - داعش
شار و شارۆچکەکان: خانەقین
شار و شارۆچکەکان: سلێمانی
شار و شارۆچکەکان: سنە
شار و شارۆچکەکان: شنۆ
شار و شارۆچکەکان: گرێ سپی
شار و شارۆچکەکان: مەهاباد
شار و شارۆچکەکان: هەولێر
شار و شارۆچکەکان: کەرکووک
وڵات: باشووری کوردستان
وڵات: ڕۆژاوای کوردستان

ووڵات: ڕۆژهەڵاتی کوردستان
ووڵات: ئێران
ووڵات: ئێراق
ووڵات: ئەڵمانیا
ووڵات: تورکیا
QR Code:

سەرچاوەکان
[1] دیارینەکراو | کوردیی ناوەڕاست | تەواوی کەناڵەکانی ڕاگەیاندن
[2] ماڵپەڕ | کوردیی ناوەڕاست | ماڵپەری ڕۆژنیوز - 2020-05-04
[3] ماڵپەڕ | کوردیی ناوەڕاست | ماڵپەری پۆک میدیا - 2020-05-04
[4] ماڵپەڕ | کوردیی ناوەڕاست | ماڵپەری کوردستان 24 - 2020-05-04
[5] ماڵپەڕ | کوردیی ناوەڕاست | ماڵپەری ئاوێنە - 2020-05-04
[6] ماڵپەڕ | کوردیی ناوەڕاست | ماڵپەری کوردپا - 2020-05-04
[7] ماڵپەڕ | کوردیی ناوەڕاست | ماڵپەری ڕووداو - 2020-05-04
[8] ماڵپەڕ | کوردیی ناوەڕاست | ماڵپەری پەیام - 2020-05-04
[9] ماڵپەڕ | کوردیی ناوەڕاست | ماڵپەری ئەی ئێن ئێف نیوز - 2020-05-04
کاتی تۆمارکردن: 2020-04-05
ناوی تۆمارکار: هاوڕێ باخەوان

بابەت: 117

2020-05-05



ڕۆژهەڵاتی کوردستان

- شۆفێر تاکسییەکانی شاری سنە بە کۆبوونەوە و پارک کردنی تاکسییەکانی لە مەیدانی "ئێقبالْ"ی ئەمشارە، لەئاست بەستنی شەقامی فێردەوسی دەستیاندایە کۆبوونەوە. بەوتەی شۆفێر تاکسییەکان، ئەم کۆبوونەوەیە لە ناڕەزایەتیی بە بەڕێوەچوونی تەرحی بەستنی شەقامی فێردەوسی ڕێکخراوە. ناڕازیبیان ڕایانگەیاندووە کە زۆربەی موسافیرەکایان لە شەقامی فێردەوسی هەڵدەگرن کە ئەویشیان بەستووە. ناڕازیبیان هەروەها وتوویانە، داواکاری ئەوان لە کاربەدەستان ئەوەیە کە بیر لە ژیانی شۆفێر تاکسییەکان لەم بارودۆخەی ئێستادا بکەنەوە.[9]

- هێزەکانی سوپای پاسداران لەگەڵ گرووپێکی چەکداری نەناسراو، لە چلچەمەی دیواندەرە دەرگیر بوون. پەیوەندییە گشتییەکانی قەرارگای حەمزەی سپای پاسداران لەمبارەوە ڕایگەیاندووە، شەکیبا سەلیمی، لە فەرماندەکانی سپای پاسداران، لەگەڵ جەعفەر نیزامپوور و محەممەد شوکری، دوو ئەندامی تری سپا، لەم تێکەڵچوونەدا کوژراون. قەرارگای حەمزەی سپا ڕایگەیاندووە کە ئەم تێکەڵچوونە لەگەڵ حیزبێکی کوردیی دژبەری حکوومەت بووە، بەڵام تا ئێستا هیچ لایەنێک بەرپرسیاریەتیی ئەم دەرگیرییەی وەئەستۆ نەگرتووە.[8] پاشتر زانرا کە ئەم هێرشە پژاک کردوویەتی و یەک لە کوژراوەکان پلەی سەرهەنگ یان عەقید بووە بەناوی شەکیبا سەلیمی. [3]

- لە درێژەی دەسبەسەرکردنی هاووڵاتیانی کورد لە پیرانشار، 5 هاووڵاتیی دیکە بە ناوەکانی عەلی قادری کوڕی ڕەسوڵ، محەممەد قادری کوڕی عەزیز، حیسامەدین پیرانی کوڕی زاهیر، ئەمیر قادری کوڕی خدر و سەلام خڕی ئاغە ڵان، لەلایەن هێزە ئەمنییەتییەکانەوە دەسبەسەر کران.[8]

باشووری کوردستان

- شەوی ڕابردوو، فڕۆکە جەنگییەکانی دەوڵەتی تورکی داگیرکەر دەوروبەری گوندی سنین-یان لە هەرێمی برادۆست بۆردومانکرد. بەهۆی ئەو بۆردومانەوە زیان بە ڕێگای هاتووچۆی ئەو گوندە گەیشت.[1]

- لە بەردەوامی پشکنینەکان و گەڕان بەدوای گومانلێکراوان، تووشبووێکی دیکەی ڤایرۆسی کۆرۆنای نوێ COVID-19 لە پارێزگای هەولێر دەستنیشانکرا، پیاوێکی تەمەن 32 ساڵ، دانیشتووی شارۆچکەی سێبیرانی سەر بە شارۆچکەی دەشتی هەولێرە، بەرکەوتەی تووشبووانی پێشووە.[3]

- بەپێی ئاماری وەزارەتی پەروەردە، لەماوەی چەند ڕۆژی ڕابردوودا بەدەیان هەزار کۆد دراوە بەخوێندکاران و بەهەزاران

خوێندکارو مامۆستاش بەشداری خوێندنی ئەلکترۆنیان کردوە.[4]
- وەزارەتی تەندروستیی هەرێم تووشبوونی سێ کەسی دیکەی لە سێبیرانی هەولێر بە ڤایرۆسی کۆرۆنا ڕاگەیاند. [3]
- تەندروستی کەرکووک 12 حاڵەتی نوێی تووشبوون بە ڤایرۆسی کۆرۆنای لە شاری کەرکووک ڕایگەیاند.[1]
- لێژنەی ئامادەکردنی پرۆژەی لامەرکەزی لە ئەنجوومەنی پارێزگای سلێمانی دەستی بە کارەکانی کرد و سەرۆکی ئەنجوومەنی پارێزگای سلێمانیش دەڵێت، پرۆژەکە بەدوورە لە دوو ئیدارەیی.[2]
- سەندیکاکانی تەندروستی سلێمانی لەگەڵ پارێزگاری سلێمانی و ئەنجومەنی پارێزگای سلێمانی کۆبوونەوە و کۆمەڵێک داواکاریان خستەڕوو، هەروەها لەسەر داوای پارێزگا و ئەنجومەنی پاریزگای سلێمانی بۆ ماوەی 30 ڕۆژ بایکۆتیان شکاند.[5]
- سەرچاوەیەک لە ئەنجومەنی وەزیرانەوە ڕایگەیاند، ئێوارەی ئەمڕۆ، شاندی حکومەتی هەرێمی کوردستان، بە سەرۆکایەتی قوباد تاڵەبانی بۆ درێژەپێدانی گفتوگۆکان دەچێتەوە بەغدا.[6]
- لە سنووری کەرکووک، دوێنێ شەو چەکدارانی داعش لە سێ قۆڵەوە هێرشیان کردە سەر هێزەکانی سوپای عێراق و حەشدی شەعبی و بەو هۆیەوە 14 چەکداری ئەو هێزانە کوژراون.[2]
- جەبار یاوەر ئەمینداری گشتیی وەزارەتی پێشمەرگە ڕایدەگەیێنێت، حکومەتی عێراق ئەمنیەتی ناوچە کوردستانییەکانی دەرەوەی ئیدارەی هەرێمی کوردستانی پێناپارێزرێت و ڕێگەش نادات پێشمەرگە بیانپارێزێت.[2]
- چەکدارانی ڕێکخراوی تیرۆرستی داعش لە مەخموور هێرشیان کردووەتە سەر یەکەیەکی سوپای عێراق و هێزەکانی پێشمەرگەی باشووریش ڕووبەڕوویان بوونەتەوە.[1]
- چلەی هونەرمەند ئەسغەر ڕەشید، لە سەر مەزارەکەی، بە ئامادە بوونی بەشێک لە کەسایەتی و هونەرمەندانی شاری سلێمانی و هەڵەبجە بەڕێوەچوو.[5]
- لە گەرمیان، بە داگیرساندنی مۆم یادی دەیەمین ساڵەی تیرۆرکردنی شەهیدی قەڵەم سەردەشت عوسمان کرایەوە و بەشداربووان ڕایانگەیاند، کە هەرگیز شەهیدانی قەڵەم لەیاد ناکەن و بەردەوام دەبن لە هەوڵی بەسزا گەیاندنی بکوژانیان.[5]
- سۆران عومەر ئەندامی پەرلەمانی هەرێمی کوردستان کە لەسەر سکاڵایەکی سەرۆکی حکومەتی هەرێمی کوردستان داوای هەڵگرتنی پارێزبەندیی کراوە لەسەری، کۆمەڵێک بەڵگەی لەسەر مەسرور بارزانی ئاشکراکرد، ڕایگەیاند: ئەمڕۆ بەڵگەکانم ناردووە بۆ سەرۆکایەتیی پەرلەمان بۆ ئەوەی بینێرێت بۆ داواکاری گشتیی، بەڵام جێگری سەرۆکی پەرلەمان بەڵگەکانی لێ وەرنەگرتووم.[7]
- دوو کەس بە تۆمەتی کوشتنی منداڵەکەی زوممار دەستگیر کران و هەردوو تاوانبارەکە دانیان بە تاوانەکەدا ناوە، کە پێش کوشتنی دەستدرێژییان کردووتە سەر.[6]
- هاوپەیمانی نێودەوڵەتی دژی داعش بە سەرۆکایەتی ئەمەریکا ڕایگەیاند، سەربازێکیان لە هەولێر گیانی لەدەستدا. بە گوێرەی ڕاگەیەندراوەکە، هۆکاری مردنەکەی کردەی سەربازی نەبووە و دووپاتیش لەوە کراوەتەوە، کە گومانی تووشبوونی کۆرۆنای لێ ناکرێت.[6]

ڕۆژئاوای کوردستان

- دەوڵەتی تورکی داگیرکەر و چەتەکانی بە تۆپ گوندەکانی زەنوبیا و زنار عەرەبیان لە ڕۆژئاوای گرێ سپی بۆردومانکرد. لەو بۆردومانەدا مانّی هاوواڵاتییانی گوندەکان کرانە ئامانج و بەپێی زانیارییە سەرەتاییەکان ژمارەیەک لە خانووی هاووڵاتییان لەو گوندانەدا ئاگریان تێبەربووە. تاوەکو درەنگانێکی شەو و ئەم بەرەبەیانە تۆپبارانەکەی سوپای تورکی داگیرکەر و چەتەکانیان بەردەوامیی هەبووە.[1]
- بەڕێوەبەرایەتی خۆسەر دووپاتی کردەوە، جگە لە هەرێمی کوردستان هیچ لایەنەک بۆ بەرەنگاربوونەوەی کۆرۆنا هاوکاری ئێمەیان نەکردووە.[6]

دەرەوەی کوردستان

- شەوی ڕابردوو، هێرشێکی ئاسمانی دژی ناوەندی لێکۆڵینەوە و گەشەپێدانی مووشەکی ئێران و سوریا لە حەلەب، لەلایەن فڕۆکە جەنگییەکانی سوپای ئیسرائیلەوە ئەنجامدرا. سەرچاوە عەرەبییەکان باس لەوە دەکەن، کە ئەو ناوەندە بە 12 مووشەک کراوەتە ئامانج کە پێنجیان ئامانجەکانیان پێکاوە، ئاژانسی سانای سوریش ڕایگەیاند سیستمی بەرگری ئاسمانی توانیویەتی چەند مووشەکێک لە ئاسمان بێکاریگەر بکات.[5] هەندێک سەرچاوە باس لە کوژرانی 14 پاسداری ئێرانی دەکەن.[3]
- لە 24 سەعاتی ڕابردوو لە ئێران 1323 کەس تووشی ڤایرۆسی کۆرۆنا بوون و 63 کەسیش بەهۆی کۆرۆناوە گیانیان لەدەستداوە.[7]
- بە پێی دواین لێدوانی بەرپرسانی دەوڵەتی تورکیا لە ماوەی 24 کاتژمێری ڕابردوودا 59 کەس گیانیان لەدەستداوە و 3 هەزار و 520 کەسیش تووشی ڤایرۆسەکە بوون. بەم پێیە بە گشتی لەو وڵاتە ژمارەی تووشبووان گەیشتووە 129 هەزار و 491 کەس و 3 هەزار و 461 کەسیش گیانیان لەدەستداوە.[1]
- وەزارەتی تەندروستی و ژینگەی عێراق بڵاویکردەوە، لە 24 کاژێری ڕابردوو پێنج هەزار و 898 پشکنینیان ئەنجامداوە و دەرکەوتووە 85 کەس تووشی کۆرۆنا بوون کە زۆرترینیان لە بەغدان و 34 تووشبوون.[2]

تایبەتمەندییەکانی بابەت

پارت / لایەن: پارتی ژیانی ئازاد - پژاک
پارت / لایەن: حەشدی شەعبی
پارت / لایەن: دەوڵەتی ئیسلامی - داعش
شار و شارۆچکەکان: پیرانشار - خانە
شار و شارۆچکەکان: دیواندەرە
شار و شارۆچکەکان: سلێمانی
شار و شارۆچکەکان: سنە
شار و شارۆچکەکان: گرێ سپی
شار و شارۆچکەکان: مەخموور
شار و شارۆچکەکان: هەولێر
شار و شارۆچکەکان: هەڵەبجە
شار و شارۆچکەکان: کەرکووک
شار و شارۆچکەکان: کەلار (گەرمیان)
وڵات: باشووری کوردستان
وڵات: ڕۆژاوای کوردستان
وڵات: ڕۆژهەڵاتی کوردستان
وڵات: ئیسرائیل
وڵات: ئێران
وڵات: ئێراق
وڵات: تورکیا
وڵات: سووریا
QR Code:

سەرچاوەکان
[1] ماڵپەڕ | کوردیی ناوەڕاست | ماڵپەری ئەی ئێن ئێف نیوز - 2020-05-05
[2] ماڵپەڕ | کوردیی ناوەڕاست | ماڵپەری ڕووداو - 2020-05-05
[3] دیارینەکراو | کوردیی ناوەڕاست | تەواوی کەناڵەکانی ڕاگەیاندن
[4] ماڵپەڕ | کوردیی ناوەڕاست | ماڵپەری پوک میدیا - 2020-05-05
[5] ماڵپەڕ | کوردیی ناوەڕاست | ماڵپەری ڕۆژنیوز - 2020-05-05
[6] ماڵپەڕ | کوردیی ناوەڕاست | ماڵپەری کوردستان 24 - 2020-05-05
[7] ماڵپەڕ | کوردیی ناوەڕاست | ماڵپەری ئاوێنە - 2020-05-05
[8] ماڵپەڕ | کوردیی ناوەڕاست | ماڵپەری کوردپا - 2020-05-05
[9] ماڵپەڕ | کوردیی ناوەڕاست | ماڵپەری پەیام - 2020-05-05
کاتی تۆمارکردن: 2020-04-05
ناوی تۆمارکار: هاورێ باخەوان

بابەت: 118
2020-05-06



رۆژهەڵاتی کوردستان

- پاش شەڕ و تێکەڵچوونی هێزەکانی سپای پاسداران لەگەڵ گرووپێکی چەکدار لە دیواندەرە، فەرماندەی سپای بەیتولموقەدەس و فەرماندەی سنووربارێزەکانی حکوومەتی ئێران لە کوردستان، هەڕەشەیان لە حیزبە کوردییەکانی ڕۆژهەڵاتی کوردستان کرد. سەید سادق حوسێنی، فەرماندەی سپای بەیتولموقەدەسی سنە، وێڕای هەڕەشەکردن لە حیزبە کوردییەکان ڕایگەیاندووە: حیزبەکانی دژە ئینقلاب چاوەڕوانی وڵامی تووندی هێزەکانی سپای پاسداران بن.[6]

باشووری کوردستان

- ئاسایشی گشتی سلێمانی، دەستگیرکردنی گەنجێکی لە سنووری شاری سلێمانی ڕاگەیاند، کە وەک تۆمەتباری سەرەکی کوشتنی ژنێک بە شێوەیەکی دڕندانە لە 3ی ئەم مانگەدا، دانی بە تاوانەکەیدا ناوە. ئەم تاوانبارە ژنەکەی خنکاندووە و پاشان بۆ شاردنەوەی تاوانەکەی تەزووی کارەبای لێداوە.[1]

- سەرۆکی لیژنەی پەروەردە و خوێندنی باڵا لە پەرلەمانی کوردستان ڕایگەیاند، لە کۆبوونەوەی ئەمڕۆی پەرلەمان پێشنیاز بۆ هەردوو وەزیرانی پەروەردە و خوێندنی باڵا دەکەن لە 16ی ئەم مانگە دەوامی قوتابخانە و زانکۆ و پەیمانگەکان دەستپێبکاتەوە و دەشڵێت ئەگەر خوێندنی ئەلیکترۆنی بەردەوام بوو مەرجێکمان دەبێت.[5]

- دەرەنگانی شەوی ڕابردوو فڕۆکە جەنگیەکان کە نازانرێت فڕۆکەی سوپای عێراق یان هاوپەیمانانە، ڕۆژهەڵاتی شاخی قەرەچوخی مەخموریان بۆردومان کرد. لە هەمانکاتدا فڕۆکەکان بە نزمی بەسەر ئاسمانی کەمپی مەخموور بینران. لە ئەنجامی بۆردومانی فڕۆکەکاندا ئاگر بەر زەویەکانی ناوچەکە کەوت، لەبارەی ئەنجامی بۆردومانەکە زانیاری زۆرتر بلاونەکراوەتەوە.[4]

- فراکسیۆنی یەکگرتوی ئیسلامی لەپەرلەمانی کوردستان ڕایگەیاند: بەهیچ شێوەیەک لەگەڵ لاوازکردنی شکۆی پەرلەمان و لابردنی پارێزبەندی پەرلەمانتاراندا نین لەژێر هەر پاساوێکدا بێت و ئەوەش بە هەوڵدان بۆ کپکردنی دەنگی ناڕەزایی خەڵک دەزانن.[3]

- ئێوارەی ئەمڕۆ لە شاری کەرکووک ژنێک کە گومانی توشبوونی کۆرۆنای لێدەکرا بە هاوکاریی هاوسەرەکەی لەدەستی تیمەکانی تەندروستی هەڵهات، بەڵام لەلایەن هێزە ئەمنییەکانەوە دەستگیرکرا.[4]

- فڕۆکەخانەی نێودەوڵەتی هەولێر پێشوازیی کرد لە گەشتێکی هێلی ئاسمانی میسڕی کە ڕاستەوخۆ لە واشنتنی ئەمەریکاوە هاتبوو. بەگوێرەی ڕاگەیەندراوێکی فڕۆکەخانەی هەولێر، فڕۆکەکە دیبلۆماتی و لە جۆری بۆینگ 9-787 بووە. ئاماژە بەوەشکراوە، ئەو گەشتە ڕاستەوخۆیە، ماوەی 10 کاتژمێر و 33 خولەکی خایاندووە و یەکەمجارە لە مێژووی فڕۆکەخانەی هەولێر، گەشتێکی ڕاستەوخۆ لە ئەمەریکاوە ڕێک دەخات.[2]

دەرەوەی کوردستان

- لە ڕاگەیەندراوێکدا یونیسێف لە ماڵپەڕەکەی ئاماژەی بەوەکردووە، نزیکەی یەک ملیۆن و 500 منداڵ لە پۆلەکانی یەک تا 12، مەنهەجی خوێندنیان لە ڕێگای کەناڵێکی ئاسمانی لەبەردەستە، بەوانەشەوە کە ئاوارە و پەنابەرن. یونیسێف بە گرنگییەوە باس لە کەناڵی پەروەردەیی دەکات و نووسیویەتی، کەناڵەکە بە زمانەکانی کوردی، عەرەبی و سریانی کارەکانی پێشکەش دەکات و سوودی بۆ ئەو قوتابیانە هەیە کە دەستیان بە ئینتەرنێت ناگات. هۆشیارکردنەوەی قوتابیان لەبارەی ڤایرۆسی کۆرۆنا و چۆنیەتی خۆپاراستنیشیان، بە کارێکی پێویست و گرنگ دەزانێت.[2]

- کیانوش جیهانپوور وەتەبێژی وەزارەتی تەندروستی ئێران وتی، لە ئێران لە ماوەی 24 کاتژمێری ڕابردوودا 1689 کەسی تر تووشی ڤایرۆسی کۆرۆنا بوون و ژمارەیە تووشبووانی ڤایرۆسی گەیشتە 101هەزار و 650 کەس. هەروەها ڕاشیگەیاند، لە ماوەی 24 کاتژمێری ڕابردوودا 78 نەخۆش گیانیان لەدەستداوە و تا ئێستاش 6 هەزار و 418 کەس گیانیان لەدەستداوە.[4]

- بەپرسانی دەوڵەتی تورک ڕایدەگەیێنن، لە ماوی 24 کاتژمێری ڕابردوودا بە هۆی ڤایرۆسی کۆرۆناوە 64 کەس گیانیان لەدەستداوە، بەم پێیە بێت لەو وڵاتانە ژمارەی ئەو کەسانەی گیانیان لەدەستداوە، گەیشتووەتە 3 هەزار و 584 کەس.
هاوکات ژمارەی تووشبووانیش لەو وڵاتە گەیشتووەتە 131 هەزا ڕ 744 کەس.[4]
- لە کۆبوونەوەی پەرلەمانی عێراق متمانە بە کابینەکەی مستەفا کازمی بەخشرا.[7]

تایبەتمەندییەکانی بابەت

پارت / لایەن: یەکگرتووی ئیسلامیی کوردستان
شار و شارۆچکەکان: دیواندەرە
شار و شارۆچکەکان: سلێمانی
شار و شارۆچکەکان: سنە
شار و شارۆچکەکان: مەخموور
شار و شارۆچکەکان: هەولێر
شار و شارۆچکەکان: کەرکووک
وڵات: باشووری کوردستان
وڵات: باکووری کوردستان
وڵات: ڕۆژهەڵاتی کوردستان
وڵات: ئێران
وڵات: ئەمریکا، ویلایەتە یەکگرتووەکان
وڵات: تورکیا
وڵات: میسر
QR Code:

سەرچاوەکان
[1] ماڵپەڕ | کوردیی ناوەڕاست | ماڵپەری ڕۆژنیوز - 2020-05-06
[2] ماڵپەڕ | کوردیی ناوەڕاست | ماڵپەری کوردستان 24 - 2020-05-06
[3] ماڵپەڕ | کوردیی ناوەڕاست | ماڵپەری ئاوێنە - 2020-05-06
[4] ماڵپەڕ | کوردیی ناوەڕاست | ماڵپەری ئەی ئێن ئێف نیوز - 2020-05-06
[5] ماڵپەڕ | کوردیی ناوەڕاست | ماڵپەری ڕووداو - 2020-05-06
[6] ماڵپەڕ | کوردیی ناوەڕاست | ماڵپەری کوردپا - 2020-05-06
[7] دیارینەکراو | کوردیی ناوەڕاست | تەواوی کەناڵەکانی ڕاگەیاندن

کاتی تۆمارکردن: 2020-04-05
ناوی تۆمارکار: هاوڕێ باخەوان

بابەت: 119

2020-05-07



رۆژهەڵاتی کوردستان

- پەیوەندییە گشتییەکان و زانیاری گەیاندنی وەزارەتی ئیتلاعات، باسیان لە دەسبەسەرکردنی 16 هاووڵاتیی کورد لە کوردستان کرد. وەزارەتی ئیتلاعات ڕایگەیاندووە، ئەو 16 هاووڵاتییە لەلایەن ئیدارەی ئیتلاعاتەکانی ورمێ و سنە دەسبەسەر کراون. وەزارەتی ئیتلاعات ئەو هاووڵاتییانەی بە هاوکاری لەگەڵ یەکێک لە حیزبە کوردییەکانی دژبەری حکوومەتی ئێران تۆمەتبار کردووە.[4]

- زانکۆی زانستە پزیشکییەکانی پارێزگاکانی ڕۆژهەڵاتی کوردستان ئاماری تووشبوون و گیانلەدەستدان بە کۆرۆنا بڵاودەکەنەوە و بەپێی ڕاپۆرتەکان، نۆ هەزار و 36 کەس تووشی کۆرۆنا بوون و 569 کەسیش گیانیان لەدەستداوە.[1]

باشووری کوردستان

- پەرڵەمانی کوردستان بۆ پارێزبەندی لەسەر سۆران عومەر کۆبووەوە، فراکسیۆنەکانی یەکێتی، کۆمەڵی ئیسلامی، یەکگرتووی ئیسلامی، نەوەی نوێ، بزووتنەوەی گۆڕان و شیوعی بەشداریان نەکرد. سەرۆکی پەرڵەمانیش ئامادەی دانیشتنەکە نەبوو. سەرئەنجام فراکسیۆنی پارتی و کەمینەکان پارێزبەندییان لەسەر سۆران عومەر هەڵگرت.[5]

- وتەبێژی بەڕێوەبەرایەتی گشتی هاتوچۆی حکومەتی هەرێمی کوردستان ڕایدەگەیەنێت: بەهۆی کەمبونەوەی حاڵەتەکانی تۆشبون بەڤایرۆسی کۆرۆنا ڕێوشوێنەکانی قەدەغەی هاتوچۆ ئاسانکاریان تێدا کراوە.[3]

- وەزارەتی تەندروستی حکومەتی هەرێمی کوردستان، ڕایگەیاند: لەماوەی 24 سەعاتی ڕابردودا هیچ تۆشبوویەکی نوێی کۆرۆنا تۆمارنەکراوەو 11 تۆشبوش لە هەولێر چاکبونەتەوەو ئێستا تەنیا 25 تۆشبو لە ژێر چاودێری پزیشکدا ماون.[3]

- ئەمرۆ لە شاری کەرکووک 5 حاڵەتی نوێی تووشبوون بە کۆرۆنا تۆمارکرا و لە هەمان ڕۆژدا 3 تۆشبوو چاکبوونەتەوە.[6]

- لە شاری کەرکووک ژنێکی تەمەن 40 ساڵ لە ماڵی باوکیدا ئاگری لە جەستەی خۆی بەردا و بەهۆیەوە گیانیلەدەستدا.[7]

- مامۆستایانی ناڕازای و بەشێک لەچین و توێژە جیاوازەکانی سلێمانی لەبەردەم دادگای سلێمانی گردبونەوەی ناڕەزایەتیان دەستپێکرد.[3]

- بە دەستپێشخەریی ئەنجومەنی ناڕەزایەتییەکانی گەرمیان، مامۆستایان و فەرمانبەرانی گەرمیان گردبوونەوەیەکیان ئەنجامدا و داوایانکرد، کە حکومەت موچە لەکاتی خۆیدا دابەشبکات و مافە زەوتکراوەکانی موچە خۆران بگێڕێتەوە.[7]

- بازرگانان و خاوەن پیشانگاکانی فرۆشتنی پایسکل دەڵێن، ڤایرۆسی کۆرۆنا تێڕوانینی خەڵکی هەرێمی کوردستانی بۆ لێخوڕینی

پایسکل گۆڕی. لە ماوەی 40 ڕۆژی قەدەخەی هاتووچۆی ئۆتۆمبێل و دوای هەڵگرتنی قەدەخەکەش خواست لەسەر بەکارهێنانی پایسکل بە ڕێژەیەکی بەرچاو زیادی کردووە، بە جۆرێک بازاڕی هەندێک جۆری پاسکیل بە ڕێژەی 200% زیادبووە.[1]

ڕۆژئاوای کوردستان

- دانیشتووانی هەرێمی عەفرین تەرمی هەردوو شەهیدی هێزەکانی ناوخۆی کانتۆی شەهبا عەلی محمد ئیبیش و گەنجۆ محمد شەبابۆیان بە خاک سپارد.[6]

دەرەوەی کوردستان

- پێشمەرگەی دێرین و چالاک و ڕۆژنامەنووس، مستەفا حەسەنە گەورە لە وڵاتی دانیمارک بەهۆی نەخۆشیی کۆرۆناوە کۆچی دوایی کرد.[5]
- محەمەد جەواد زەریف وەزیری دەرەوەی کۆماری ئیسلامی ئێران پیرۆزبایی لە مستەفا کازمی سەرۆک وەزیرانی نوێی عیراق دەکات و هیوای سەرکەوتنی بۆ دەخوازێت.[2]
- بە پێی لێدوانی بەرپرسە تورکەکان، لە ماوەی 24 کاتژمێری ڕابردوودا لەو وڵاتە 57 کەس بە هۆی ڤایرۆسی کۆرۆناوە گیانیان لەدەستداوە، هاوکات هەزار و 641 کەسیش گیانیان لەدەستداوە. لە تورکیا بە گشتی 133 هەزار و 721 کەس تووشی ڤایرۆسی کۆرۆنا بوون و هاوکات 3 هەزار و 641 کەسیش گیانیان لەدەستداوە.[6]

تایبەتمەندییەکانی بابەت

شار و شارۆچکەکان: سلێمانی

شار و شارۆچکەکان: سنە

شار و شارۆچکەکان: عەفرین

شار و شارۆچکەکان: هەولێر

شار و شارۆچکەکان: ورمێ

شار و شارۆچکەکان: کەرکووک

شار و شارۆچکەکان: کەلار (گەرمیان)

وڵات: باشووری کوردستان

وڵات: باکووری کوردستان

وڵات: ڕۆژاوای کوردستان

وڵات: ڕۆژهەڵاتی کوردستان

وڵات: ئێران

وڵات: ئێراق

وڵات: تورکیا

وڵات: دانیمارک

QR Code:

سەرچاوەکان

[1] ماڵپەڕ | کوردیی ناوەڕاست | ماڵپەری ڕووداو - 2020-05-07
[2] ماڵپەڕ | کوردیی ناوەڕاست | ماڵپەری پۆک میدیا - 2020-05-07
[3] ماڵپەڕ | کوردیی ناوەڕاست | ماڵپەری ئاوێنە - 2020-05-07
[4] ماڵپەڕ | کوردیی ناوەڕاست | ماڵپەری کوردپا - 2020-05-07
[5] دیارینەکراو | کوردیی ناوەڕاست | تەواوی کەناڵەکانی ڕاگەیاندن
[6] ماڵپەڕ | کوردیی ناوەڕاست | ماڵپەری ئەی ئێن ئێف نیوز - 2020-05-07
[7] ماڵپەڕ | کوردیی ناوەڕاست | ماڵپەری ڕۆژنیوز - 2020-05-07

کاتی تۆمارکردن: 2020-04-05

ناوی تۆمارکار: هاوڕێ باخەوان

بابەت: 120

2020-05-08

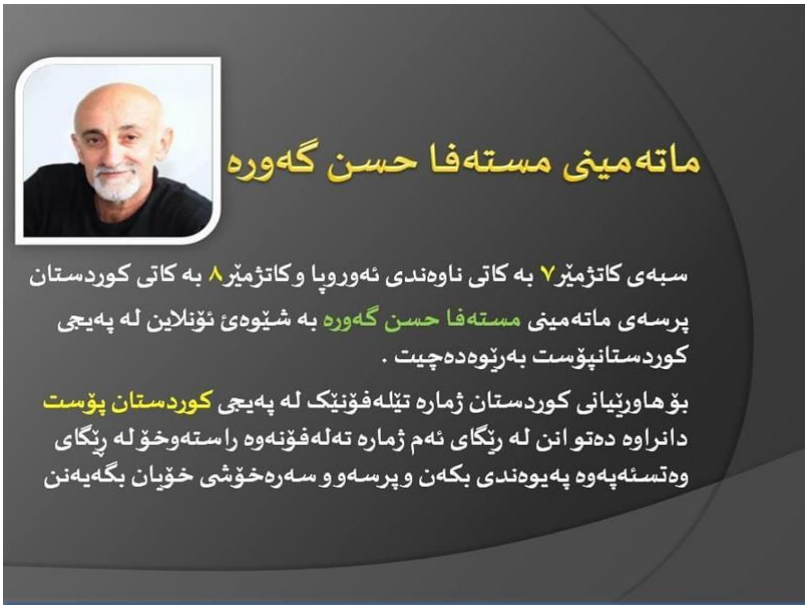

رۆژهەڵاتی کوردستان

- کۆڵبەرێکی کورد بە ناوی کەیوان کەوسەری خەڵکی بانە، بەهۆی بەربوونەوە لە بەرزایی گیانی لەدەست دا.[6]
- ژمارەیەک لە کۆڵبەران لە سنووری بلە سووری خوارێ سەر بە شاری خۆی، لەلایەن هێزە نیزامییەکانی حکوومەتەوە تەقەیان لێ کراوە و لە ئەنجامی تەقەی ئەو هێزانە، کۆڵبەرێکی کورد بە ناوی لوقمان چوارگوشە گیانی لەدەست دا و دوو کۆڵبەری دیکە بە ناوەکانی مەنسوور چوارگوشە و مەیسەم محەممەدی، بەتوندی بریندار بوون. هێزە نیزامییەکان بەبێ ئاگادارکردنەوەی پێشوو و بە گومانی هەڵگرتنی شتومەکی قاچاخ، لە مەودایەکی نزیک تەقەیان لەو کۆڵبەرانە کردووە.[6]

باشووری کوردستان

- لە پارێزگای هەڵەبجە پشکنینی کۆرۆنا بەشێوەی هەڕەمەکی بۆ هاوڵاتیان دەکرێت و تیمەکانی تەندروستی دەستیان بە وەرگرتنی نمونە بۆ پشکنینەکان کردووەو ئەو پڕۆسەیەش بەردەوام دەبێت.[2]
- لە شەقامی 60 مەتری بەرامبەر مزگەوتی حاجی موراد لە هەولێر، کەسێک برایەکی خۆی بەهۆی کێشەی کۆمەڵایەتییەوە بریندارەدەکات و دواتر خۆی دەکوژێت.[3]
- گروپێکی هونەرمەندانی باشوری کوردستان بە مەبەستی چارەسەرێی ئالۆزییەکانی زینی وەرێ و داوای کشانەوەی هێزەکانی پارتی و یەکێتی لەو ناوچەیە، ڕووبان لە زینی وەرێ کرد، بەڵام لەلایەن ئاسایشی سەرکەپکانەوە ڕێگرییان لێکرا. هەروەها گروپێکی دیکەی هونەرمەندان کە لە سلێمانییەوە بەنیازبوون بگەنە لای ئەو گروپە لە ناوچەکە، لە دوکان ڕێگرییان لێکرا و گەڕانەوە بۆ سلێمانی.[4]
- لەڕۆژی جیهانی نەخۆشی تالاسیمیادا کۆمەڵەی تالاسیمیای کوردستان، ڕایدەگەیەنێت: باروگوزەرانی نەخۆشانی تالاسیمیا زۆرخراپە و داوا لە حکومەتی هەرێم دەکەن هاوکارییان بکات.[5]
- وەزارەتی ناوخۆی هەرێمی کوردستان بڕیاریدا ڕۆژانی دووشەممە و پێنجشەممە دەروازەی سنووریی ئیبراهیم خەلیل کراوەبێت بۆ ئەو هاوولاتییانەی عێراق کە لە تورکیا گیریان خواردووە.[3]

ڕۆژئاوای کوردستان

- دەوڵەتی تورکی داگیرکەر و چەتەکانی هێرشیان کردە سەر گوندەکانی دیردارا و ئوم کافیە لە تەلتەمر.[1]
- شەوی ڕابردوو لە ناوەندی شاری عەفرین لە نێوان گروپە چەتەکەی ئەحرار شام کە سەر بە 'سوپای نیشتمانی'یە و ئەویش سەر بە دەوڵەتی تورکی داگیرکەرە لەگەڵ پۆلیسی سەربازی بوو بە شەڕیان و بەربوونە یەکتر. بەپێی زانیارییە سەرەتاییەکان لەو شەڕەدا پۆلیسێکی سەربازی کوژراوە و 5 چەتەش لە هەر دولا بریندار بوون.[1]

دەرەوەی کوردستان

- وەزارەتی تەندروستی ئێران ڕایگەیاند: لەماوەی 24 سەعاتی ڕابردودا یەک هەزارو 556 حاڵەتی نوێی کۆرۆنا لە ئێران تۆمارکراون و 55 توشبوی ڤایرۆسەکەش گیانیان لەدەستداوە.[2]
- سوپای نیشتمانیی لیبیا، ڕایگەیاند، لە چەندین خاڵی حکومەتی هاوپەیمانیی نیشتمانییان داوە و چەکەکانی دەوڵەتی تورکیان لەناو بردووە و دوو فڕۆکەی بێفڕۆکەوانی هێرشبەری دەوڵەتی تورکیشیان لە ئاسمانەوە هێناوەتە خوارەوە، وتەبێژی سوپاکەش

ڕایگەیاند، شۆک و گورزی گەورەیان بۆ ئەردۆغان و چەتەکانی دەبێت.[4]
- بەپێی لێدوانی بەرپرسانی دەوڵەتی تورک بەهۆی ڤایرۆسی کۆرۆناوە لەماوەی 24 کاتژمێری ڕابردوودا بەهۆی کۆرۆناوە 48 کەس گیانیان لەدەستدا. بەم پێیەش ژمارەی ئەو کەسانەی گیانلەدەستداوە گەیشتە 3 هەزار و 648 کەس. لە سەرتاسەری تورکیا و باکووری کوردستان 135 هەزار و 529 کەس تووشی کۆرۆنا بوون.[1]
- دەستەی ڕێکخستنی کاروبارەکان و چاودێریکردنی بانکەکانی تورکیا بڕیاری قەدەخەی مامەڵەکردن لەگەڵ بانکەکانی بی ئێن بی باربیا و سیتی بانک و کۆمپانیای یو بی ئێس ئی جی بیانیی ڕاگەیاند و هەر سێ دامەزراوە بیانییەکەی بەوە تۆمەتبار کرد کە لەنێو بازاڕە دارایەکاندا بۆ دروستکردنی کاریگەری بەمەبەستی شکاندنی بەهای لیرەی تورکی کاردەکەن.[3]

تایبەتمەندییەکانی بابەت

شار و شارۆچکەکان: بانە
شار و شارۆچکەکان: تەلتەمر
شار و شارۆچکەکان: دوکان
شار و شارۆچکەکان: سلێمانی
شار و شارۆچکەکان: عەفرین
شار و شارۆچکەکان: هەولێر
شار و شارۆچکەکان: هەڵەبجە
شار و شارۆچکەکان: ڕانیە (ڕاپەڕین)
وڵات: باشووری کوردستان
وڵات: باکووری کوردستان
وڵات: ڕۆژاوای کوردستان
وڵات: ڕۆژهەڵاتی کوردستان
وڵات: ئێران
وڵات: تورکیا
وڵات: لیبیا
QR Code:

سەرچاوەکان
[1] ماڵپەڕ | کوردیی ناوەڕاست | ماڵپەری ئەی ئێن ئێف نیوز - 2020-05-08
[2] ماڵپەڕ | کوردیی ناوەڕاست | ماڵپەری ئاوێنە - 2020-05-08
[3] ماڵپەڕ | کوردیی ناوەڕاست | ماڵپەری ڕووداو - 2020-05-08
[4] ماڵپەڕ | کوردیی ناوەڕاست | ماڵپەری ڕۆژنیوز - 2020-05-08
[5] ماڵپەڕ | کوردیی ناوەڕاست | ماڵپەری پوک میدیا - 2020-05-08
[6] ماڵپەڕ | کوردیی ناوەڕاست | ماڵپەری کوردپا - 2020-05-09
کاتی تۆمارکردن: 2020-04-05
ناوی تۆمارکار: هاوڕێ باخەوان

بابەت: 121
2020-05-09



باکووری کوردستان
- پۆلیسی تورک ڕێگەیان نەدا تەرمی موسا یلماز کە لە دەرسیم شەهید بوو، لە مزگەوت بشووردرێت. لەگەڵ ڕێگریکردنی پۆلیسیش لە شاری ئامەد موسا یلماز لە لایەن سەدان کەسەوە بەخاکسپێردرا.[4]
- لە ناوچەی کەمالیەی سەر بە شاری ئەرزینجان بە گوڕی 4.0 پلەی ڕیختەر بومەلەرزەیەک ڕوویدا. بومەلەرزەکە لە خارپێتیش هەستی پێکراوە.[4]
ڕۆژهەڵاتی کوردستان
- لە دوو هەفتەی ڕابردوو، 23 هاووڵاتیی کورد لەلایەن هێزە ئەمنییەتییەکانەوە دەسبەسەر کراون. زۆربەی دەسبەسەرکراوەکان بە شێوەی گرووپ و بەکۆمەڵ بووە، بەتایبەتی هاووڵاتیانی بانەیی و پیرانشاری.[6]
- لە سەقز هێزەکانی سەدی مەعبەر لەگەڵ هێزە ئینتیزامییەکان، لە پێش گاراژی سەقز هێرشیان کردە سەر دەستفرۆشەکان و لە نێوان دەستفرۆشەکان و هێزە نیزامییەکان شەڕ و دەمەقاڵێ هاتووەتەوە ئاراوە. بە وتەی سەرچاوەیەکی ئاگادار، بەهۆی دەستکورتی و هەژارییەوە خەڵکێکی زۆر ڕوویان لە دەستفرۆشی کردووە و هێزەکانی حکوومەت بە بیانووی ئەوەی کە دەتسفرۆشەکان ڕێگەی خەڵکیان گرتووە، بەردەوام هێرش دەکەنە سەریان و کەرەستەی دەستفرۆشەکان لەگەڵ خۆیان دەبەن.[6]
- بە پێی هەواڵێکی تۆڕی کوردستانی بۆ مافەکانی مرۆڤ، لە سنووری پارێزگای سنەی ڕۆژهەڵاتی کوردستان، شەڕ لەنێوان هێزێکی کوردی و فەرماندەیی حەمزە سەید شەهیدی سوپای پاسدارانی ئێران ڕوویداوە و سوپای پاسداران هاتووچۆی لە ناوچەکە داخستووە.[4]
باشووری کوردستان
- بەڕێوەبەری گشتی فرۆکەخانەی سلێمانی ڕایگەیاند، هەموو ئەو دەنگۆیانە ڕەتدەکەینەوە کە دەگوترێ گەشتەکان ئاسایی کراونەتەوە و لەو بارەیەشەوە هیچ ڕێنماییەکمان پێنەگەیشتووە.[1]
- گروپی ئاشتیی لە بارەی دۆخی زینی ئەستێرۆکان زینی وەرتێ-وە لەگەڵ وەزیری پێشمەرگەی هەرێمی کوردستان کۆبوونەوە، د.فایەق گوڵپی ئەندامی گروپەکە دەڵێت، وەزیری پێشمەرگە دڵنیایی داونەتێ، کە جێگیرکردنی ئەو هێزە کاتییە و نابێتە هۆی دروستبوونی شەڕ، ناشبێتە گۆڕانێک بەدەست دوژمنان و داگیرکەرانەوە.[5]
- سەرۆکی ئەنجوومەنی خانەسۆر ڕایدەگەیێنێت، هەر خێزانێکی ئاوارەبووی شنگال و دەوروبەری بگەڕێتەوە زێدی خۆی، بڕی 1000 دۆلار وەردەگرێت.[3]
- کاسبکارانی بازاڕی ئیسکان لە شاری هەولێر گردبوونەوە و داوای کردنەوەی دووکانەکانیان کرد و ڕایانگەیاند، چی دیکە ناتوانن لە ماڵەوە بمێنەوە و کرێی دووکانیش بدەن.[5]
- یونادم یوسف کەنا، سکرتێری بزووتنەوەی دیموکراتی ئاشوری – کلدانی ڕایدەگەیەنێت: لەکۆی 5 پەرلەمانتاری کلدانەکانی پەرلەمانی کوردستان 4 پەرلەمانتاریان نوێنەری پارتین و تەنیا یەک دانەیان بە دەنگی خۆمانە و وتیشی: دەبێت کورسی کۆتاکان لەلایەن دەنگدەری پێکهاتەکانی هەرێمەوە بۆ کۆتاکانی پەرلەمانی کوردستان هەڵبژێردرێن، نەک بەدەنگی ئاسایش و پۆلیس بچێتە پەرلەمان، بۆیە کاتێک بەدەنگی ئاشایش و پۆلیس کاندیدەکە دەچێتە پەرلەمان، ئەوکاتە بەقسەی ئە و حزبە دەکات کە گەیاندویەتیە ئە و شوێنە.[1]
- هاتووچۆی هەولێر ڕایگەیاند: بەربەستەکانی ناو سەنتەری شاری هەولێر هەڵدەگیرێن.[3]
دەرەوەی کوردستان

- گوتەبێژی گومرگی ئێران ڕایگەیاند، لە 10 مانگی ڕابردوودا کۆی هەناردەی کاڵای وڵاتەکەی گەیشتووەتە 8.1 ملیۆن تۆن بە قەبارەی 3 ملیار و 768 ملیۆن دۆلار. ئەو گوتەبێژە ڕایگەیاندووە، 31% کۆی هەناردەی ئێران بۆ هەرێمی کوردستان بووە، لە تێکڕای عێراق، کە دەکاتە 42% کۆی بەهاکە لە 10 مانگی ڕابردوودا.[2]
- بە پێی ئەو ئامارانەی بەرپرسانی دەوڵەتی تورک بڵاویان کردووەتەوە، لە ماوەی 25 کاتژمێری ڕابردوودا هەزار و 546 کەس لەو وڵاتە تووشی ڤایرۆسی کۆرۆنا بوون و هاوکات 50 کەسیش گیانیان لەدەستداوە. بەو پێیە بێت بە گشتی لە تورکیا 137 هەزار 115 حاڵەتی تووشبوون بەو ڤایرۆسە تۆمار کراون و 3 هەزار و 739 کەسیش گیانیان لەدەستداوە.[4]
- وەزارەتی تەندروستی عێراق ڕایگەیاند، کە لەماوەی 24 کاتژمێری ڕابردوودا هەزار و 979 پشکنین ئەنجامدراوە، لە ئەنجامدا 76 توشبووی کۆرۆنا تۆمارکراون 41 کەسیش چاکبوونەتەوە و سێ کەسیش گیانیان لەدەستداوە.[5]

تایبەتمەندییەکانی بابەت

شار و شارۆچکەکان: ئامەد

شار و شارۆچکەکان: ئەرزینجان

شار و شارۆچکەکان: بانە

شار و شارۆچکەکان: پیرانشار - خانە

شار و شارۆچکەکان: دێرسیم

شار و شارۆچکەکان: سلێمانی

شار و شارۆچکەکان: سەقز

شار و شارۆچکەکان: شنگال

شار و شارۆچکەکان: هەولێر

وڵات: باشووری کوردستان

وڵات: باکووری کوردستان

وڵات: ڕۆژهەڵاتی کوردستان

وڵات: ئێران

وڵات: ئێراق

وڵات: تورکیا

QR Code:

سەرچاوەکان

[1] ماڵپەڕ | کوردیی ناوەڕاست | ماڵپەری پوک میدیا - 2020-05-09
[2] ماڵپەڕ | کوردیی ناوەڕاست | ماڵپەری کوردستان 24 - 2020-05-09
[3] ماڵپەڕ | کوردیی ناوەڕاست | ماڵپەری ڕووداو - 2020-05-09
[4] ماڵپەڕ | کوردیی ناوەڕاست | ماڵپەری ئەی ئێن ئێف نیوز - 2020-05-09
[5] ماڵپەڕ | کوردیی ناوەڕاست | ماڵپەری ڕۆژنیوز - 2020-05-09
[6] ماڵپەڕ | کوردیی ناوەڕاست | ماڵپەری کوردپا - 2020-05-09

کاتی تۆمارکردن: 2020-04-05

ناوی تۆمارکار: هاورێ باخەوان

بابەت: 122

2020-05-10



باکووری کوردستان
- دادگای ئیستەنبوڵ داوا دەکات مەحمود ئاڵتنئاک نووسەر و سیاسەتڤانی باکووری کوردستان بۆ هەتاهەتایی زیندانی بکرێت، لەبەر ئەوەی داوای لە نەتەوە یەکگرتووەکان کردووە لە تورکیا زمانی کوردی بکرێتە فەرمی.[2]
- سەربازانی دەڵەتی تورکی داگیرکەر لە گوندی هەسپیستێ لە ناوچەی هەزەخی شرنەخ گۆڕستانێکی تری گەریلاکانی پەکەکەیان تێکدا.[1]
- لەمیانی سەردانێکیدا بۆ بنکەی فەرماندەیی جەندرمە لە بەدلیس، سولەیمان سۆیلو، وەزیری ناوخۆی تورکیا باسی لەوە کرد کە پەکەکە لاواز بووە و ڕایگەیاند، ژمارەی گەریلاکانی پەکەکە لە ناوەوەی وڵات بۆ 486 دابەزیوە و گوتیشی: باوەڕم بە ئێوە هەیە ئەو شوینانەیان لێ تەنگ و تار بکەنەوە کە شەهیدمان لێداوە. هەروەها ئۆپەراسیۆنەکان بەپێی پلانی داڕێژراوی نوێ بەڕێوەدەبرێن.[2]
ڕۆژهەڵاتی کوردستان
- بەهەمەن قوبادی لە ڕێگای مافی فرۆشتنی دوو فیلمی سینەمایی خۆی بە هاوڕێیەکی لەگەڵ هاوڕێیەکی بە ناوی ویداد چێلیک یارمەتییان پێشکەش بە 50 گوندی ڕۆژهەڵاتی کوردستان کرد.[4]
- دوو کەس لە ئەندامانی مەکتەب قورئان لە مەهاباد بە ناوەکانی سەعید ڕەشیدی و محەممەدعەلی لەشکری، بە شێوەی نایاسایی لەلایەن هێزە ئەمنییەتییەکانی ئەو شارەوە دەسبەسەر کران.[5]
باشووری کوردستان
- مانگێک پێش ئێستا دوو کچی کوردی ئێزدی بە ناوەکانی ڕونیا فەیسەڵ مسکین و لەیلا موراد عیدۆ لە کەمپی هۆڵی ڕۆژئاوای کوردستان ڕزگارکرابوون، ئەمڕۆ 10ی ئایاری 2020 لە ڕێگەی دەروازەی نێودەوڵەتیی پێشخاپوورەوە دەگەڕێنەوە ناو کەسوکاریان.[2]
- وەزارەتی دارایی هەرێم ڕایگەیاند: مووچەی وەزارەتی شەهیدان و ئەنفالکراوانی و کەسوکاری شەهیدان و زیندانییە سیاسییەکان دابەشدەکرێت.[5]
- شانەی قەیرانەکانی کەرکووک ژمارەیەک بڕیاری نوێی بۆ قەدەغەی هاتوچۆ دەرکرد و ڕایگەیاند کار بە سیستەمی تاک وجوتی ئۆتۆمبیل دەکرێت و هاتوچۆش لە نێوان کەرکووک و شارەکانی دیکەدا هە بە قەدەغەیەی دەمێنێتەوە. هەروەها بڕیاردراوە کە هاوڵاتیان دەتوانن لە کاتژمێر شەشی بەیانی هەتا شەشی ئێوارە لەناو شار هاتوچۆ بکەن جگە لە ڕۆژانی هەینی و شەممە کە قەدەغەی تەواوەتی هاتوچۆیە.[4]
- نوێنەری گوندەکانی بناری قەندیل سەردانی هێزەکانی یەکێتی و هێزە هاوبەشەکەی یەکێتی و پارتیان کرد لە زینی وەرتێ، داوایان لێکردن، لەو ناوچەیە بکشێنەوە و دۆخی ناوچەکە ئارام بکەنەوە، هێزەکانی پێشمەرگەش بەڵێنیاندا داواکارییەکەیان بە بەرپرسانی سەرو خۆیان بگەیەنن.[1]
- بەشێک لە مامۆستایان و فەرمانبەرانی خانەقین، کە میلاکیان لەسەر حکومەتی هەرێمی کوردستانە، دژی دواکەوتنی موچەکانیان گردبوونەوەیان ئەنجامدا و داوایانکرد، کە حکومەتی عێراق موچەکانیان بنێرێت و پرسی موچە تێکەڵ بە ململانێ سیاسییەکان نەکات.[3]
- وەزارەتی گواستنەوە و گەیاندنی حکومەتی هەرێمی کوردستان بڕیاری کارکردنی تەکسی بە سیستەمی تاک و جووت هەڵدەوەشێنێتەوە، هاوکات بڕیاریش لە دەستبەکاربوون و ئاساییکردنەوەی کارەکانی مینی پاس و پاسەکان لە سەرجەم پارێزگاکانی هەرێمی کوردستان دەدات.[2]

- وەزارەتی ناوخۆ بڕیاریدا بە درێژکردنەوەی قەدەغەی هاتوچۆ لەنێوان پارێزگاکان و ئیدارە سەربەخۆکاندا تاوەکو 18ی ئایار.[4]

ڕۆژئاوای کوردستان

- لە گوندەکانی داودییە و ئەریشێ لە تلتەمر، کە لەلایەن دەوڵەتی تورک و گروپە چەتەکانەوە داگیرکراوە، گروپە چەتەکان بەر بوونەیەکتر و لە ناوخۆیاندا بوو بە شەڕیان. بەپێی زانیارییەکان گروپی چەتەکانی سوڵتان موراد و فیرقەتی حەمزەی سەر بە دەوڵەتی تورکی داگیرکەر بەربوونەتە یەکتر و بووە بە شەڕیان. لە ناو چەتەکاندا شەڕێکی قورس لە ئارادایە و چەندین جۆر چەک لە دژی یەکتر بەکار دەهێنن.[1]
- سااڵح موسلیم هاوسەرۆکی پێشووی پەیەدە و بەرپرسی پەیوەندییەکانی ئێستای ئەو حزبە بە میدیاکانی ڕایگەیاند، چەند کۆبوونەوەیەک بە ئامادەبوونی نوێنەرانی وڵاتانی ڕۆژئاوا لەنێوان پەیەدە و ئەنەکەسە کراوە، بەاڵم تا ئێستا نەگەیشتووینەتە ڕێککەوتنی کۆتایی.[4]
- لەماوەی چەند ڕۆژی ڕابردوودا، ڕاپۆرتێکی وەزارەتی بەرگری ئەمریکا بااڵوبووەوە، کە بەپێی ڕاپۆرتەکە سەرقاڵی بنیاتنانی هێزێکی سەربازیی نوێیە لە سووریا، هێزە نوێیەکەش لەژێر سەرپەرشتیی مەزڵوم کۆبانێ، فەرماندەی گشتیی هێزەکانی سووریای دیموکرات - هەسەدە دەبێت.[2]

دەرەوەی کوردستان

- لە چەند پارێزگایەکی خواروووی عێراق خۆپیشاندانەکان دەستیان پێکردەوە و خۆپیشاندەران چەند بارەگایەکیان سوتاند و داوایانکرد سەرۆک وەزیرانی نوێی عێراق، بەڵێنەکانی جێبەجێ بکات.[3]
- بە پێی ڕاگەیێندراوێکی وەزارەتی تەندروستی و ژینگەی عێراق لەماوەی 24 کاتژمێری ڕابردوودا 88 حاڵەتی نوێی تووشبوون بە ڤایرۆسی کۆرۆنا تۆمارکراون، لەگەڵ یەک حاڵەتی گیانلەدەستدان، لە بەرامبەریشدا 32 کەس چاکبوونەتەوە.[1]
- وەزارەتی تەندروستی تورکیا ڕایگەیاند: لەماوەی 24 سەعاتی ڕابردودا، یەک هەزار و 542 حاڵەتی نوێی توشبون بە ڤایرۆسی کۆرۆنا تۆمارکراون و 47 کەسیش گیانیان لەدەستداوە.[4]

تایبەتمەندییەکانی بابەت

پارت / لایەن: پارتی کرێکارانی کوردستان - پەکەکە
پارت / لایەن: پارتی یەکێتی دیموکراتی - پەیەدە
پارت / لایەن: هێزەکانی سوریای دیموکرات - هـ. س. د
شار و شارۆچکەکان: بەدلیس
شار و شارۆچکەکان: خانەقین
شار و شارۆچکەکان: سلێمانی
شار و شارۆچکەکان: شرناخ
شار و شارۆچکەکان: مەهاباد
شار و شارۆچکەکان: کەرکووک
وڵات: باشووری کوردستان
وڵات: باکووری کوردستان
وڵات: ڕۆژاوای کوردستان
وڵات: ڕۆژهەاڵتی کوردستان
وڵات: ئێراق
وڵات: ئەمریکا، ویلایەتە یەکگرتووەکان
وڵات: تورکیا
QR Code:

سەرچاوەکان

[1] ماڵپەڕ | کوردیی ناوەڕاست | ماڵپەری ئەی ئێن ئێف نیوز - 10-05-2020
[2] ماڵپەڕ | کوردیی ناوەڕاست | ماڵپەری ڕووداو - 10-05-2020

[3] ماڵپەڕ | کوردیی ناوەڕاست | ماڵپەری ڕۆژنیوز - 2020-05-10
[4] ماڵپەڕ | کوردیی ناوەڕاست | ماڵپەری ئاوێنە - 2020-05-10
[5] ماڵپەڕ | کوردیی ناوەڕاست | ماڵپەری کوردپا - 2020-05-11
کاتی تۆمارکردن: 2020-04-05
ناوی تۆمارکار: هاوڕێ باخەوان

بابەت: 123

2020-05-11

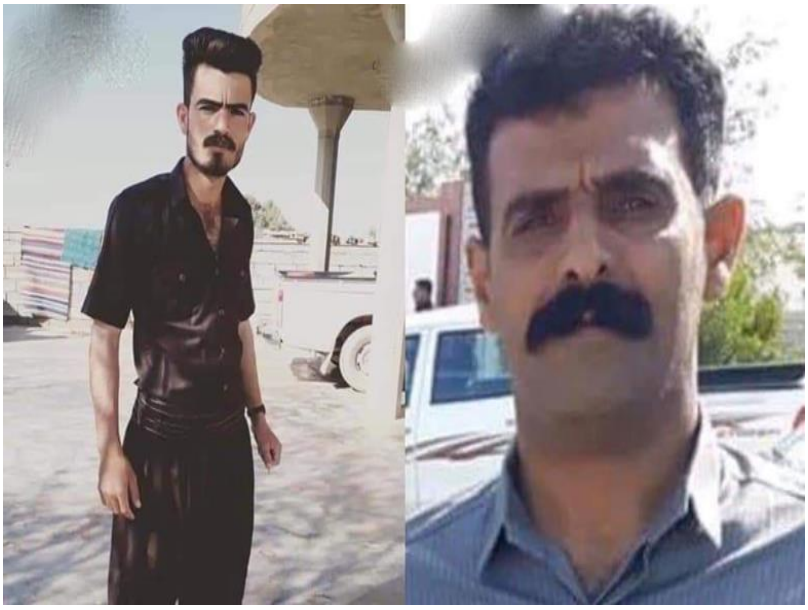

باکووری کوردستان
- ئەندامانی هەدەپە و دەبەپە سەردانی گۆڕستانە هەڵوەشێندراوەکانی ناوچەی گەڤەری وانیانیان کرد، سالیحا ئایدەنیز هاوسەرۆکی گشتی دەبەپە ڕایگەیاند: دەوڵەتی تورک لە ترسا هێرش دەکەنە سەر گۆڕستانەکان و ئەمەش زیهنیەتی داعشە.[2]
ڕۆژهەڵاتی کوردستان
- فەرزین ڕەزاعی سەرۆکی زانکۆی پزیشکی پارێزگای سنە ڕایگەیاند: تا ئێستا 1823 کەس لە و پارێزگایە تووشی ڤایرۆسی کۆرۆنا بوون و 133 کەسیش بەهۆی کۆرۆناوە گیانیان لەدەستداوە و 994 تووشبووش چاکبوونەتەوە. ئاماژەی بەوەشکردووە کە لەشاری سەقز 35 کەس بەهۆی ڤایرۆسی کۆرۆناوە گیانیان لەدەستداوە و ئە و شارە لە پلەی یەکەم دێت و پاشانیش شاری سنە بە 28 کەس لە پلەی دووەمدا دێت.[1]
باشووری کوردستان
- شەوی ڕابردوو ژمارەیەک چەکداری چەتەی داعش، چوونە سەر زەوییە کشتوکاڵییەکانی گوندی مێخاس لە سنوری شارۆچکەی خانەقین و دوو جوتیاری کوردیان ڕفاند، کە یەکێکیان ئەنجومەنی گوندەکەشە. سەرچاوەیەک لە نەخۆشخانەی گشتی خانەقین ڕایگەیاند، بەرەبەیانی ئەمڕۆ لە نزیک گوندی مێخاس تەرمی ئەو دوو جوتیارە دۆزراونەتەوە.[2]
- ئەمڕۆ فەرمانبەرانی زانکۆی ڕاپەڕین لە بەرامبەر پێنەدان و دواکەوتنی موچەکەنایان لە بەردەم دەرگای سەرەکی زانکۆی ڕاپەڕین لە ڕانیە گردبوونەوە.[2]
- ئەمڕۆ لە بارەگای کۆمیتەی ڕێکخستنی مەخموری حزبی شیوعی کوردستان، هەریەک لە حزبی شیوعی کوردستان و یەکێتی نیشتیمانی کوردستان و یەکگرتوی ئیسلامی کوردستان و یەکێتی نەتەوەیی دیموکراتی کوردستان و بزووتنەوەی گۆران کۆبوونەوە، لە کۆبوونەوەکەدا بڕیاریاندا، کە چەند کارێکی هاوبەش بۆ چارەسەرکردنی کێشەکانی مەخموور بکەن.[2]
- لە سلێمانی لە دیدارێکدا د.بەرهەم ساڵح سەرۆک کۆماری عیراق و نێچیرڤان بارزانی سەرۆکی هەرێمی کوردستان، هەلومەرجی سیاسی و هەنگاوەکانی دوای پێکهێنانی حکومەتی عیراق و پێویستیی چارەسەرکردنی قەیرانەکانیان تاووتوێ کرد.[1]
- سەرلە ئێوارەی ئەمڕۆ ئاگر لە چیای قەرەچوغی شارۆچکەی مەخمور کەوتەوە و ئاگرەکەش تا بێت زیاد دەکات و باس لەوە

دەکرێت کە لەلایەن چەکدارانی داعشەوە ئاگر لە پوش و پاوانی چیاکە بەردرابێت.[3]
ڕۆژئاوای کوردستان
- هاوسەرۆکایەتی ئەنجومەنی بەڕێوەبەرایەتی خۆسەری باکور و ڕۆژهەڵاتی سوریا بە بڕیاری ژمارە (42) قەدەغەی چوونەدەرەوە و هاتوچۆی تا دوای پشووەی جەژنی ڕەمەزان درێژ کردەوە.[4]
- جێگری هاوسەرۆکایەتیی ئەنجوومەنی جێبەجێکاری بەڕێوەبەرایەتیی خۆسەر لە باکوور و ڕۆژهەڵاتی سووریا ڕایگەیاند، حکومەتی سووریا ئامادەنییە لەگەڵ هیچ لایەنێک دیالۆگ بکات.[5]
دەرەوەی کوردستان
- ڕۆژنامەنووسانی ئێرانی و مافپەرەکانی سەر بە ئۆپۆسزیۆنی ئەو وڵاتە بڵاویانکردەوە، کەشتییەکی جەنگی ئێران بەناوی جەماران بە هەڵە تۆپبارانی کەشتییەکی دیکەی سەربازیی خۆیانی بەناوی کەنارەک کردووە و کوژرانی نزیک بە 40 کەس و بریندارببوونی دەیانی دیکەی لێکەوتووەتەوە.[3]
- بە پێی ئامارێکی ڕۆژنامەی Oûest-France کە لە دەرەوەی ئێرانە، ئەو ئامارانەی کە دەوڵەتی ئێران بڵاویدەکاتەوە بە تەنها ئاماری نەخۆشخانەکانە و ئاماری ڕاستەقینەی کۆرۆنا لە ئێران 80% لە ئاماری فەرمی دەوڵەت زۆرترە. بە پێی ئامارەکانی ئۆپۆزسیۆنی ئێران تا 10ی ئایار لە 315 پارێزگای ئێران 40 هەزار و 200 کەس گیانیان لەدەستداوە. بەو پێیەش لە تاران 6 هەزار و 750 کەس، لە قوم 3 هەزار و 330 کەس، لە خوزستان 2 هەزار و 702 کەس، لە گوڵستان 1250 کەس، لە هەمەدان 1050 کەس، لە لۆرستان (ڕۆژهەڵاتی کوردستان) 1045 کەس و لە پارێزگای کوردستانیش 650 کەس بەهۆی کۆرۆناوە گیانیان لەدەستداوە.[4]
- تەندروستی عیراق ڕایگەیاند 51 حاڵەتی نوێی کۆرۆنا تۆمارکراوە و 56 توشبووش چاکبونەتەوەو لە ئێستادا 918 توشبوو لە نەخۆشخانەکان ماون.[1]
- لەماوەی 24 کاتژمێری ڕابردوودا لە تورکیا 55 کەس بەهۆی کۆرۆناوە گیانیان لەدەستداوە، بەوەش کۆی گشتی ئەو کەسانەی بەهۆی کۆرۆناوە گیانیان لەدەستداوە گەیشتە 3 هەزار و 841 کەس.[2]
- ڕەجەب تەیب ئەردۆغان، سەرۆککۆماری تورکیا، لە کۆنفراسێکی ڕۆژنامەوانییدا، قەدەغەی هاتووچۆی لە تەواوی پارێزگاکانی تورکیا لە 16 بۆ 19 ئەم مانگە ڕاگەیاند.[6]

تایبەتمەندییەکانی بابەت

پارت / لایەن: پارتی دیموکراتی گەلان - هەدەپە
پارت / لایەن: پارتی هەرێمە دیموکراتەکان - دەبەپە
پارت / لایەن: دەوڵەتی ئیسلامی - داعش
شار و شارۆچکەکان: خانەقین
شار و شارۆچکەکان: سلێمانی
شار و شارۆچکەکان: سنە
شار و شارۆچکەکان: سەقز
شار و شارۆچکەکان: گەڤەڕ
شار و شارۆچکەکان: مەخموور
شار و شارۆچکەکان: وان
شار و شارۆچکەکان: ڕانیە (ڕاپەڕین)
وڵات: باشووری کوردستان
وڵات: ڕۆژاوای کوردستان
وڵات: ڕۆژهەڵاتی کوردستان
وڵات: ئێران
وڵات: تورکیا
وڵات: سووریا
QR Code:

سەرچاوەکان
[1] ماڵپەڕ | کوردیی ناوەڕاست | ماڵپەری پوک میدیا - 2020-05-11
[2] ماڵپەڕ | کوردیی ناوەڕاست | ماڵپەری ڕۆژنیوز - 2020-05-11
[3] ماڵپەڕ | کوردیی ناوەڕاست | ماڵپەری ئاوێنە - 2020-05-11
[4] ماڵپەڕ | کوردیی ناوەڕاست | ماڵپەری ئەی ئێن ئێف نیوز - 2020-05-11
[5] ماڵپەڕ | کوردیی ناوەڕاست | ماڵپەری ڕووداو - 2020-05-11
[6] ماڵپەڕ | کوردیی ناوەڕاست | ماڵپەری کوردستان 24 - 2020-05-11
کاتی تۆمارکردن: 2020-04-05
ناوی تۆمارکار: هاوڕێ باخەوان

بابەت: 124

2020-05-12



ڕۆژهەڵاتی کوردستان
- هێزە ئیتلاعاتییەکان لە شارۆچکەی پەسوێ شاری پیرانشار، مێرمندانێکی تەمەن 17 ساڵەیان بە ناوی سەمیع شەریفیان کوڕی حەسەن دەسبەسەر کرد و بۆ شوێنێکی نادیاریان ڕاگواست.[4]
- بەپێی هەواڵێکی کۆڵبەرنیوز، ئەمڕۆ لە گوندی سنووریی بەردەپان سەربە شاری سەردەشتی پارێزگای ئورمیەی ڕۆژهەڵاتی کوردستان، هێزە ئەمنییەکانی دەوڵەتی ئێران هێرشیان کردووەتەسەر گروپێک لە کۆڵبەران. بەپێی هەواڵەکە، ئەو کۆڵبەرەی کوژراوە، ناوی کامەران مەولانیایە و تەمەن 32 ساڵ، خەڵکی گوندی گردمرشکی سەربە سەردەشت و باوکی منداڵێک بووە.[2]
- شەوی ڕابردوو، زیندانییانی بەندی ئەمن، حیمایەت و تەلاشی (امن، حمایت و تلاش) زیندانی ورمێ، بەهۆی نەبوونی خزمەتگوزاریی تەندروستی و لەبەرچاونەگرتنی مەودای دیاریکراو بۆ پێشگیری لە بڵاوبوونەوەی ڤایرۆسی کۆرۆنا، نارەزایەتییان دەربڕی. بە وتەی سەرچاوەیەکی ئاگادار لە زیندانی ورمێ، زیندانییانی ناڕازی تەواوی پەتوو، پەردە و کەرەستەی زیندانیان ئاگر تێبەردداوە. ئەو سەرچاوەیە هەروەها دەڵێت: بەندی ئەمن تەنیا 50 کەسی تێدا جێ دەبێتەوە کە هەنووکە زیاتر لە 150 کەسی تێدایە و بە کەمترین خزمەتگوزاری لەو بەندەدا ڕاگیراون.[4]
باشووری کوردستان
- ئەمشەو، لە ناوچەی شێخ باوە لە سنووری شارەدێی گوڵاڵەی سەر بە شارۆچکەی خانەقینی سەر بەپارێزگای دیالە، چەتەکانی داعش دەغڵودانی جوتیاران سوتاند.[2]
- پاشنیوەڕۆی ئەمڕۆ، لەلایەن بەرەی خەڵک، مەراسیمێکی ماتەمینی بۆ کۆچی دوایی چالاکوان و پێشمەرگەی دێرین 'مستەفا حەسەنە گەورە' لە بەردەم باخی گشتیی شاری سلێمانی بەڕێوەچوو. لە مەراسیمەکەدا زۆرێک لە کەسایەتی و ڕۆشنبیران و چالاکوانان بە پۆشینی بەرگی ڕەش و دانانی وێنەی مستەفای حەسەنە گەورە لە سەر سینگیان ئامادەبوون. لە مەراسیمەکە لەبەردەم وێنەی مستەفای حەسەنە گەروە گوڵ دانراو مۆم دایگیرسێندرا، پاشان لەپەڕاوێکدا هەریەکە لە ئامادەبووان چەند

دێرێکیان نووسی وەک وەفا و پێزانین بۆ کار و تێکۆشانی مستەفای حەسەنە گەورە لە مەیدانی سیاسی و تێکۆشانی دژ بە گەندەڵیدا.[2]
- هێرشەکانی چەتەکانی داعش لە سنووری شارۆچکەی خانەقین زیادیان کردووە، بەشێوەیەک لە 24 کاتژمێردا چوار هاوڵاتی شەهید کراون، بەرپرسانی ئەمنیی و کەسوکاری قوربانییەکان باس لەوە دەکەن، کە قوربانییەکان دەستبەسەرکراون پاشان شەهیدکراون، لە پێنج دەستبەسەرکراو تەنها کچێکی سێ ساڵ ڕزگاریی بووە.[2]
- شەوی ڕابردوو، چەکدارانی داعش لە گوندی تەفرەقە لە خانەقین هێرشیان کردووەتە سەر تاکسییەک کە چەند مەدەنییەکی تێدابووە، چەکدارانی حەشدی شەعبی بە هانای ئەو کەسانەوە چوون و بۆمبیان پێدا تەقیوەتەوە. کوژراو و بریندار لە چەکدارانی حەشدی شەعبی هەن.[1]
- دوای کوشتنی دایک و باوکی، ژمارەیەک چەکداری داعش، لە گوندی تەفرقە سەربە خانەقین منداڵێکی کچی تەمەن دوو ساڵییان ڕفاندووە، دواتر لەلایەن هێزە ئەمنییەکانەوە ڕزگارکراوە.[3]
- بەرەبەیانی ئەمڕۆ لە گەڕەکی تین لە شارۆچکەی خورماتوو پاسەوان و بانگخوازێک بەناوی فاروق مەجید بە دەستڕێژی گوللە دەکوژرێت، قایمقامی شارۆچکەکە دەڵێت، پێدەچێت کوشتنەکە بەهۆی کێشەی مەزهەبەییەوە بووبێت.[1]
دەرەوەی کوردستان
- شانەی جەنگی عێراق بڵاویکردەوە، بەیانی ئەمڕۆ داعش دوو سەربازی عێراق و دوو چەکداری حەشدی شەعبی لە دوو هێرشی جیادا کوشتووە و دوو کەسی دیکەی بریندار کردووە.[2]
- بەرپرسانی دەوڵەتی تورک ڕایانگەیاند، لەو وڵاتە بە هۆی ڤایرۆسی کۆرۆناوە لە ماوەی 24 کاتژمێری ڕابردوودا 53 کەس گیانیان لەدەستداوە. بەم پێیە ژمارەی ئەو کەسانەی لە تورکیا بە هۆی کۆرۆناوە گیانیان لەدەستداوە، بە گشتی گەیشتووەتە 3 هەزار و 894 کەس. هاوکات 141 هەزار و 475 حاڵەتی تووشبوونیش تۆمار کراون.[5]

تایبەتمەندییەکانی بابەت

پارت / لایەن: حەشدی شەعبی
پارت / لایەن: دەوڵەتی ئیسلامی - داعش
شار و شارۆچکەکان: پیرانشار - خانە
شار و شارۆچکەکان: خانەقین
شار و شارۆچکەکان: خورماتوو
شار و شارۆچکەکان: سلێمانی
شار و شارۆچکەکان: سەردەشت
شار و شارۆچکەکان: وەرێ
وڵات: باشووری کوردستان
وڵات: ڕۆژهەڵاتی کوردستان
وڵات: ئێران
وڵات: ئێراق
وڵات: تورکیا
QR Code:

سەرچاوەکان
[1] ماڵپەڕ | کوردیی ناوەڕاست | ماڵپەری ڕووداو - 2020-05-12
[2] ماڵپەڕ | کوردیی ناوەڕاست | ماڵپەری ڕۆژنیوز - 2020-05-12
[3] ماڵپەڕ | کوردیی ناوەڕاست | ماڵپەری کوردستان 24 - 2020-05-12
[4] ماڵپەڕ | کوردیی ناوەڕاست | ماڵپەری کوردپا - 2020-05-12
[5] ماڵپەڕ | کوردیی ناوەڕاست | ماڵپەری ئەی ئێن ئێف نیوز - 2020-05-12
کاتی تۆمارکردن: 2020-04-05
ناوی تۆمارکار: هاوڕێ باخەوان

بابەت: 125

2020-05-13



باکووری کوردستان
- بە پێی لێدوانی بەرپرسانی تورک لە شاری وان بە گشتی 380 کەس تووشی ڤایرۆسی کۆرۆنا بوون و 8 کەس گیانیان لەدەستداوە و 44 کەسیش لە کەرەنتینەدان.[1]
- سیاسەتمەداری کورد مەحمود ئالیناک لە 17ی شوباتدا لە شاری قەرس بە بیانوی 'یەکپارچەیی دەوڵەت دەخاتە مەترسیەوە، سەربەخۆیی دەوڵەت لاواز دەکات' دەستگیرکرا و داواکرا سزای هەتا هەتایی بەسەردا بسەپێنرێت. لە دانیشتنی دادگادا کە لە 2مین دادگای سزا قورسەکانی قەرس بەڕێوەچوو، مەحمود ئالیناک ئازادکرا.[1]
رۆژهەڵاتی کوردستان
- هوشەنگ بازوەند، پارێزگاری کرماشان ڕایگەیاند دۆخی تەندروستیی پارێزگای کرماشان باش نییە و شەپۆلی سێیەمی ڤایرۆسی کۆرۆنا بووەتە هۆی هەڵکشانی ئاماری تووشبووان لە پارێزگاکە.[2]
- دیوانی باڵای وڵات حوکمی 11 ساڵ زیندانیی تەعزیریی مامۆستایەکی کوردی خەڵکی شاری بۆکان، بە ناوی سەید ئارام ئەمین زادەی پشترِست کردەوە.[8]
- ژمارەیەک لە کۆڵبەرانی کورد لە نزیک دوو گوندی مادلوو و وەکیل سەر بە شاری چاڵدێران، کەوتنە بۆسەی هێزە نیزامییەکانی حکوومەت و سێ کۆڵبەر بەتوندی بریندار بوون. لە ئەنجامی تەقەی هێزە نیزامییەکانی حکوومەت، ڕەزا سەرشێری، مەناف حەسەنزادە لە لای ئەژنۆ و بێهزاد ڕەمەزانی لە لای ناوقەدیەوە پێکراون. ئەو سێ کۆڵبەرە کوردە، خەڵکی گوندی وەکیلن و بۆ چارەسەریی پزیشکی ڕەوانەی ناوەندی دەرمانی کراون.[8]
باشووری کوردستان
- تورکیا چەند گوندێکی ناوچەکانی دەڤەری بەرواری باڵای سەر بە شارۆچکەی کانی ماسێ لە شارۆچکەی ئامێدی بۆردوومان دەکەن و زیانی بە چەند خێزانێک گەیاندووە، بەڕێوەبەری شارۆچکەکەش دەڵێت، سێ شەوە لەسەریەک ناوچەکەیان بۆردوومان دەکرێت.[2]
- ئەمڕۆ 33 ساڵ تێپەڕدەبێت بەسەر ڕاپەڕینی خەڵکی ناوچەکانی هەڵەبجە، هەورامان، شارەزوور، دژ بەدامو دەزگاکانی ڕژێمی بەعس لەناوچەکەدا، بەو بۆنەیەوە لە گۆڕەپانی مۆنۆمێنتی هەڵەبجە یادەکە بەرز ڕاگیرا.[5]
- یەک تووشبووی نوێ بە نەخۆشی ڤایرۆسی کۆرۆنای نوێ COVID-19 لە پارێزگای سلێمانی دەستنیشانکرا، پیاوێکی تەمەن 50 ساڵ بە هۆی دەرکەوتنی نیشانەکانی کۆرۆنا پشکنینی تاقیگەیی بۆ ئەنجامدراوە و پۆزەتیڤ دەرچوو، دانیشتووی ناو شاری سلێمانیە.[7]
- کاروان گەزنەیی، پەرلەمانتاری یەکێتی لە پەرلەمانی کوردستان، ئەمڕۆ، لە لاپەڕەی خۆی لە فەیسبوک ڕایگەیاند: کۆمپانیایەک لە هەولێر بەناوی (ئابور گروپ) نزیکەی (6) ملیار یۆرۆ دەنێرێتە دەرەوەی هەرێمی کوردستان بۆ ناوچەی کەناری وارف لە لەندەن بۆ بانکیHSBC کە یەکێکە لە گەورەترین بانکەکانی جیهان.[6]
- جەمیل بایک، هاوسەرۆکی کۆنسەی بەڕێوەبەریی کەجەکە، ڕایگەیاند: سیاسەت و گەمارۆی پارتی لەسەر کەمپی پەنابەرانی مەخموور شەمەزاریەکی گەورەیەو دەشڵێت: ئەم سیاسەتە هیچکات خزمەت بە پارتی و بە کورد ناکات و لە خزمەتی

دەوڵەتی تورکیادایە، پێویستە پارتی دەستوبرد کۆتایی بەو گەمارۆیە بێنێت.[6]
- لە گەڕەکی برایەتی خورماتوو تەقە لە هاووڵاتییەکی کورد دەکرێت و بەهۆیەوە بەسەختی بریندار دەکرێت.[3]
- بەیانی ئەمڕۆ، دەستەی مامۆستایانی ناڕازی لەبەردەم بەڕێوەبەرایەتی پەروەردەی شارۆچکەی چەمچەماڵی سەر بە پارێزگای سلێمانی گردبوونەوە. لە گردبونەوەکەدا، مامۆستایان و فەرمانبەران ناڕەزایەتیان دەربڕی دژی دواکەوتنی مووچەکانیان و نەدانی لە کاتی خۆیدا بە ستەمێکی گەورە دژ بە خەڵکە وەسفکرد.[5]
- جووتیار عادل، وتەبێژی حکومەتی هەرێمی کوردستان لە کۆنفراسێکی ڕۆژنامەوانییدا ڕایگەیاند، حکومەتی هەرێم هەر داهاتێک بێتە دەستی، بۆ مووچەی فەرمانبەرانی خەرج دەکات. ڕاشیگەیاند، بە گوێرەی ئە و داهاتەی لە بەردەستمانە هەوڵ دەدەین پێش جەژن مووچەی هەموو وەزارەتەکان دابەش بکەین.[4]
- وەزیری کشتوکاڵ و سەرچاوەکانی ئاو دەڵێت، ئەمساڵ زیاتر لە یەک ملیۆن تۆن گەنم لە هەرێمی کوردستان بەرهەم دەهێنرێت، بەڵام بەغدا 360 هەزار تۆن وەردەگرێت و ئەوەش غەدرێکە ساڵانە دووبارە دەبێتەوە.[2]
- سەرۆکی لیژنەی ناوچە کوردستانییەکانی دەرەوەی ئیدارەی هەرێمی کوردستان لە پەرلەمان ڕایگەیاند، 11 پەرلەمانتار بە یاداشتێک داوای دانیشتنی پەرلەمانی کوردستان لەبارەی سووتاندنی دەخڵی جووتیاران دەکەن.[2]
ڕۆژئاوای کوردستان
- چەتەکانی سەر بە دەوڵەتی فاشیست و داگیرکەر تورک، زەویە کشتوکاڵییەکانی دانیشتوانی ناوچەکانی ڕۆژهەڵاتی شاری بابیان سووتاند. شەڕفانانی ئەنجومەنی سەربازی باب بە هاوکاری جوتیارانی ناوچەکە، بۆ ئەوەی ئاگرەکە زیاتر تەشەنە نەسەنێت، هەموو هەوڵێکیان خستەگەڕ و ئاگرەکەیان کۆنترۆل کرد. باران ئاریمە شەڕفانی ئەنجومەنی سەربازی باب ڕایگەیاند، ئاگرەکە کە لە گوندی شێخ ناسر کە لە لایەن چەتەکانی قەلغانی فورتەوە داگیر کراوە، دەستی پێکردووە و هەموو زەوی و زاری کشتوکاڵی ناوچەکەی سووتاوە.[1]
- ئەمشەو لە ناوەندی شاری عەفرین لەرۆژئاوای کوردستان تەقینەوەیەک ڕوویداوە و بریندار هەیە.[3]
دەرەوەی کوردستان
- سوپای نیشتمانی لیبیا ڕایگەیاند، لە دۆڵی ڕەتم لە ناوچەی شوێرف لە باشووری لیبیا، فڕۆکەیەکی دیکەی بێفڕۆکەوانی تورکیایان خستووەتە خوارەوە.[4]
- ڕوانگەی سوری بۆ مافی مرۆڤ ئاشکرایدەکات، دەوڵەتی تورک لەژێر ناوی کارکردندا 150 منداڵی ڕاهێنراوی سوریای ڕەوانەی لیبیا کردووە بۆ شەڕ و لەو چوارچێوەیەشدا 16یان کوژراون.[5]
- کیانوش جهانپور، وتەبێژی وەزارەتی تەندروستی ئێران، لە کۆنگرەیەکی ڕۆژنامەنووسیدا، ڕایگەیاند: بەپێی ئەنجامی پشکنینەکان لە 24 کاتژمێری ڕابردوو هەزار و 958 حاڵەتی تووشبوون بە ڤایرۆسی کۆرۆنا لە سەرتاسەری ئێران تۆمارکراوە و بەوپێیە ژمارەی گشتی تووشبووان گەیشتووەتە 112 هەزار و 725 کەس، هەر لەو ماوەیەدا، 50 تووشبووی کۆرۆنا گیانیان لەدەستداوە و ژمارەی گشتی گیانلەدەستدان بە کۆرۆنا لە ئێران گەیشتووەتە شەش هەزار و 783 کەس، تا ئیستاش 89 هەزار و 428 تووشبووی کۆرۆنا چاکبوونەتەوە.[5]

تایبەتمەندییەکانی بابەت

پارت / لایەن: پارتی دیموکراتی کوردستان
پارت / لایەن: پارتی کرێکارانی کوردستان - پەکەکە
شار و شارۆچکەکان: ئامێدی
شار و شارۆچکەکان: بۆکان
شار و شارۆچکەکان: چەمچەماڵ
شار و شارۆچکەکان: خورماتوو
شار و شارۆچکەکان: سلێمانی
شار و شارۆچکەکان: سەیدسادق (شارەزوور)
شار و شارۆچکەکان: عەفرین
شار و شارۆچکەکان: قارس
شار و شارۆچکەکان: مەخموور
شار و شارۆچکەکان: هەولێر
شار و شارۆچکەکان: هەڵەبجە
شار و شارۆچکەکان: وان
شار و شارۆچکەکان: کرماشان

ووڵات: باشووری کوردستان
ووڵات: باکووری کوردستان
ووڵات: ڕۆژاوای کوردستان
ووڵات: ڕۆژهەڵاتی کوردستان
ووڵات: ئێران
ووڵات: تورکیا
ووڵات: شانشینی یەکگرتوو (بەریتانیا)
ووڵات: لیبیا
QR Code:

سەرچاوەکان
[1] ماڵپەڕ | کوردیی ناوەڕاست | ماڵپەری ئەی ئێن ئێف نیوز - 2020-05-13
[2] ماڵپەڕ | کوردیی ناوەڕاست | ماڵپەری رووداو - 2020-05-13
[3] ماڵپەڕ | کوردیی ناوەڕاست | ماڵپەری پوک میدیا - 2020-05-13
[4] ماڵپەڕ | کوردیی ناوەڕاست | ماڵپەری کوردستان 24 - 2020-05-13
[5] ماڵپەڕ | کوردیی ناوەڕاست | ماڵپەری ڕۆژنیوز - 2020-05-13
[6] ماڵپەڕ | کوردیی ناوەڕاست | ماڵپەری ئاوێنە - 2020-05-13
[7] دیارینەکراو | کوردیی ناوەڕاست | تەواوی کەناڵەکانی ڕاگەیاندن
[8] ماڵپەڕ | کوردیی ناوەڕاست | ماڵپەری کوردپا - 2020-05-13
کاتی تۆمارکردن: 2020-04-05
ناوی تۆمارکار: هاوڕێ باخەوان

بابەت: 126
2020-05-14



رۆژهەڵاتی کوردستان

- سێ هاوواڵاتیی دیکەی پیرانشار بە ناوەکانی ئەسعەد سوور لاچینی کوڕی سەلاح، ڕێبوار سەید محەمەدی و خالید سەید محەمەدی لەلایەن هێزە ئەمنییەتییەکانەوە دەسبەسەر کران و بۆ شوێنێکی نادیار ڕاگوێزران.[5]

- بەگوێرەی دواین ئاماری زانکۆ پزیشکییەکانی هەر پێنج پارێزگای ڕۆژهەڵاتی کوردستان، تائێستا 10 هەزار و 889 کەس لە ڕۆژهەڵاتی کوردستان تووشی کۆرۆنا بوونە و لەو ژمارەیەش 607 کەسیان گیانیان لەدەستداوە.[3]

- هاوواڵاتییەکی کورد بە ناوی محەممەد سالحی تەمەن 46 ساڵ خەڵکی گوندی خوریئاوای شاری بانە، بە هۆی تەقینەوەی مین بریندار و لاقی ڕاستی لە قولاپەی پێی لە دەس دا. ئەو هاوواڵاتییە کوردە، لە بەرزاییەکانی هەرمێ دوڵ نزیک لە سنووری بەستام لە کاتی کۆکردنەوەی گیای بەهاری تووشی ئەو ڕووداوە، ببوو.[5]

باشووری کوردستان

- لە شارۆچکەی کانی ماسێ گەریلاکانی پەکەکە هێرشیان کردە سەر بنکەیەکی تورکیا و شەڕ و پێکدادان لەنێوان سوپای تورکیا و گەریلاکان ڕوویدا و بەهۆیەوە هێڵی 33 کەیڤی کارەبای نیشتمانیی نێوان ئامێدی و کانی ماسێ پچڕا.[2] هێشتا زیانەکانی داگیرکەری تورک نازانرێت چەندە.

- سەرۆکی پەرلەمانی کوردستان ڕایگەیاند: پەرلەمان کۆنابێتەوە تا ئەوکاتەی نەبێتە شوێنی خواستنی هەموو لایەنەکان و باس لەکێشەکانی خەڵکی کوردستان بکات، ئەوکاتە کۆدەبێتەوە کە بەشکۆیەکی تایبەت و متمانەیەکی تایبەت بچێتەوە ناو پەرلەمان. سەرۆکی پەرلەمان ڕاشیگەیاند: بانگهێشت بۆ کۆبوونەوە ناکەم تا نەگەمە ئەو بڕوایەی کە کۆبوونەوە سودی هەیە بۆ خەڵکی کوردستان.[6]

- سەرۆکی فراکسیۆنی یەکێتی لە پەرلەمانی کوردستان ڕایگەیاند: کێشە لە دەستەی سەرۆکایەتی پەرلەمان هەیە و هەتا ڕێکنەکەون و میکانیزمی کارکردن نەگۆڕن بەشداری کۆبونەوەکان ناکەین.[6]

- ئومێد خۆشناو، سەرۆکی فراکسیۆنی پارتی لە پەرلەمانی کوردستان دووپاتیدەکاتەوە، کە هیچ لایەنێک ناتوانێت کارەکانی پەرلەمان پەکبخات و هیچ هۆکارێکیش بۆ پەکخستنی کارەکانی پەرلەمان نییە. گوتیشی، فراکسیۆنی پارتی پاڵپشتی هەموو دەستپێخشەریەک بۆ ئەنجامدانی کۆبوونەوەی پەرلەمان و فراکسیۆنەکان دەکات.[3]

- لە بەردەوامی پشکنینەکان و گەڕان بەدوای گومانلێکراوان، پێنج تووشبووی دیکەی ڤایرۆسی کۆرۆنای نوێ COVID-19 لە

پارێزگای سلێمانی دەستنیشانکران، کورێکی تەمەن 17 ساڵ و سێ ئافرەت تەمەنیان 43، 21 و 19 ساڵ و منداڵێکی تەمەن 6 ساڵ، دانیشتووی شاری سلێمانین، وە خانەوادەی تووشبووەکەی دوێنێ شاری سلێمانیە.[8]
- عەمید کەمال مەحموود، فەرماندەی لیوای 5ی سەر بە وەزارەتی پێشمەرگە ڕایگەیاند: شەوی ڕابردوو ڕووبەڕووبوونەوە لە نێوان هێزەکانی پێشمەرگە و چەکدارانی داعش لە سنووری کوڵەجۆ ڕووینەداوە، بەڵام ئەوەی هەبووە لە باخەکانی کوڵەجۆ لە کامێرای چاودێری تێبینی هەندێک جموجۆڵکراوە، پێشمەرگەکانیش تەقەیان لێکردوون.[2]
- پاشنیوەڕۆی ئەمڕۆ کەمئەندامانی سنوری شاری سلێمانی دژی دواکەوتن و پێنەدانی موچەکانیان لە لایەن حکومەتی هەرێمەوە، لەبەردەم بینای یەکێتی کەمئەندامانی کورستان، لە سلێمانی بە دروشمی کوا مووچەی کەمئەندامان گردبوونەوە.[7]
- ئەندامێکی پەرلەمانی عێراق لە بازنەی کەرکووک دەڵێت: لە چوارچێوەی ئەو گۆڕانکاریانەی لە کەرکووک کراون، 119 پۆست کە پێشتر بە دەست کوردەوە بوون دراونەتە پێکهاتەی دیکە.[2]
- جارێکی دیکە دادگای کەتن(2) ی هەولێر داوا لە ڕۆژنامەنووس هێمن مامەند دەکاتەوە کە ڕۆژی یەکشەممە 17-05-2020 لەبەر دەم دادگا ئامادەبێت، ڕۆژنامەنوسەکەش دەڵێت، دەیانەوێت لەجەژندا لە زیندان بم.[6]
- گەنجێک لە نزیک یانەی ئەندازیاران لە شاری سلێمانی خۆی بە تاوەرێکی کارەدا هەڵواسی و خۆی خنکاند. بەگوێرەی زانیارییەکان ئەو گەنجە کە هێشتا ناسنامەی دیار نییە، بە قایشی پانتۆڵەکەی خۆی بە تاوەرێکی کارەبادا هەڵواسیوەو خۆی خنکاندوە.[4]
- پێشانگەکانی فرۆشتنی ئۆتۆمبێل کراونەتەوە، بەڵام بازاڕیان هێشتا سارد و سڕە و نەگەڕاوەتەوە بۆ دۆخی پێش کۆرۆنا. بە گوتەی خاوەن پێشانگەکان، بە نزیکەیی لە 80% مامەڵەی کڕین و فرۆشتنی ئۆتۆمبێل کەمبووەتەوە و بەراورد بە پێش کۆرۆنا ژمارەی گرێبەستەکانیش زۆر کەمبوونەتەوە.[2]
- ڕاگەیاندنی فەرمانگەی پەیوەندییەکانی دەرەوەی حکومەتی هەرێمی کوردستان ڕایگەیاند، بە هەماهەنگی لەگەڵ وەزارەتی دەرەوەی فیدراڵ 142 قوتابی و خوێندکار لە وڵاتی قوبرس گەڕێندرانەوە هەرێمی کوردستان.[2]
ڕۆژئاوای کوردستان
- ئەمڕۆ لە نزیک نەخۆشخانەی جیهان لەسەر ڕێگای ڕاجۆ لە عەفرین، کە لە ژێر داگیرکەریی تورکیا و گروپە چەکدارەکانیدایە، تەقینەوەیەک ڕوویدا. بەپێی زانیارییە سەرەتاییەکان تەقینەوەکە کوژراو و بریندارێ لێکەوتووەتەوە، بەڵام زانیارییەکی ڕوون لە بارەی زیانە مرۆیی و مادییەکانی تەقینەوەکە لەبەردەستدا نییە.[4]
- دەوڵەتی تورکی داگیرکەر و چەتەکانی لە بەردەوامیی تاوانەکانیاندا گوندی سەموقا و بەندەوای شەهبا لە هەرێمی شەهبا بە چڕی بۆردومان دەکات. هاوکات ئەو دەوڵەتە داگیرکەرە و چەتەکانی گوندەکانی مەرەناز، مالیکییە و شوراخا و قەڵای شوراخا لە ناوچەی شەرای عەفرین بۆردومان دەکەن.[1]
دەرەوەی کوردستان
- ڕێکخراوی لێبووردنی نێودەوڵەتی - ئەمنستی ئینتەرناشنڵ داوای سۆراخی هیدایەت عەبدوڵڵا پوور، بەندکراوی سیاسی ڕۆژهەلاتی کوردستان دەکات کە بەتۆمەتی ئەندامبوون لە حیزبی دیموکرات سزای لەسێدارەدانی بۆ دەرچووە و سێ ڕۆژە بێ سەروشوێنە.[2]
- حکومەتی عێراق ڕایگەیاندووە، بۆ ڕێگریکردن لە سووتاندنی بەرووبوومی جووتیاران ژووری ئۆپەراسیۆنیان پێکهێناوە.[2]
- فەلاح ئەلخەفاجی، لە لێژنەی ئابووری و وەبەرهێنان لە پەرلەمانی عێراق ئاشکرای کرد، ڕێژەی هەژاری لە عێراق بەجۆرێک بەرزبووەتەوە 70%ی تێپەڕاندووە.[3]
- دابەزینی هەناردەی نەوتی ئێران ژمارەی پێوانەیی تۆمارکرد و هۆکاری سەرەکی ئەو دابەزینەش بۆ گوشارەکانی ئەمریکا وبڵاوبوونەوەی پەتای کۆرۆنا دەگەڕێتەوە. بە گوێرەی ئامارێکی کۆمپانیای وزەی کپلەر، لە مانگی ئاداردا ئێران 287 هەزار بەرمیل نەوتی لە ڕۆژێکدا هەناردەکردووە، لە نیساندا ئەو ژمارەیە بۆ 70 هەزار بەرمیل نەوت لە ڕۆژێکدا دابەزیوە و ئەوەش نزمترین ئاستی بەرهەمهێنانە لەماوەی چەند دەیەی ڕابردوو.[2]
- جهانپور ڕایگەیاند: بەپێی ئەنجامی پشکنینەکان لە 24 کاتژمێری ڕابردوو هەزار و 808 حاڵەتی تووشبوون بە ڤایرۆسی کۆرۆنا لە سەرتاسەری ئێران تۆمارکراوە و بەوپێیەش ژمارەی گشتی تووشبووان گەیشتووەتە 114 هەزار و 533 کەس، هەر لەو ماوەیەدا، 71 تووشبووی کۆرۆنا گیانیان لەدەستداوە و ژمارەی گشتی گیانلەدەستدان بە کۆرۆنا لە ئێران گەیشتووەتە شەش هەزار و 854 کەس، تا ئیستاش 90 هەزار و 539 تووشبووی کۆرۆنا چاکبوونەتەوە.[7]
- لە 24 کاتژمێری ڕابردوودا، 55 کەسی دیکە لە تورکیا بەهۆی کۆرۆناوە گیانیان لەدەستداوە.[7]

تایبەتمەندییەکانی بابەت

پارت / لایەن: پارتی کرێکارانی کوردستان - پەکەکە
پارت / لایەن: دەوڵەتی ئیسلامی - داعش
شار و شارۆچکەکان: ئامێدی

شار و شارۆچکەکان: بانە
شار و شارۆچکەکان: پیرانشار - خانە
شار و شارۆچکەکان: سلێمانی
شار و شارۆچکەکان: عەفرین
شار و شارۆچکەکان: هەولێر
شار و شارۆچکەکان: کەرکووک
شار و شارۆچکەکان: کەلار (گەرمیان)
ولّات: باشووری کوردستان
ولّات: ڕۆژاوای کوردستان
ولّات: ڕۆژهەلاتی کوردستان
ولّات: ئێران
ولّات: ئێراق
ولّات: ئەمریکا، ویلایەتە یەکگرتووەکان
ولّات: تورکیا
QR Code:

سەرچاوەکان
[1] مالّپەڕ | کوردیی ناوەڕاست | مالّپەری ئەی ئێن ئێف نیوز - 2020-05-14
[2] مالّپەڕ | کوردیی ناوەڕاست | مالّپەری رووداو - 2020-05-14
[3] مالّپەڕ | کوردیی ناوەڕاست | مالّپەری کوردستان 24 - 2020-05-14
[4] مالّپەڕ | کوردیی ناوەڕاست | مالّپەری ئاوێنە - 2020-05-14
[5] مالّپەڕ | کوردیی ناوەڕاست | مالّپەری کوردپا - 2020-05-14
[6] مالّپەڕ | کوردیی ناوەڕاست | مالّپەری پوک میدیا - 2020-05-14
[7] مالّپەڕ | کوردیی ناوەڕاست | مالّپەری ڕۆژنیوز - 2020-05-14
[8] دیارینەکراو | کوردیی ناوەڕاست | تەواوی کەناڵەکانی ڕاگەیاندن
کاتی تۆمارکردن: 2020-04-05
ناوی تۆمارکار: هاوڕێ باخەوان

بابەت: 127

2020-05-15



باکووری کوردستان
- بەرەبەیانی ئەمڕۆ هێزەکانی دەوڵەتی داگیرکەری تورک هەڵیانکوتایە سەر شارەوانییەکانی هەدەپە لە شارەکانی ئیدر، سێرت و خانا هەولێلی سەر بە سێرت و داگیریان کردن. پۆلیس گەمارۆی بینای شارەوانییەکانیان داوە و هاوسەرۆکانی ئەو شارەوانییانە لەسەر کارەکانیان دەرکران و دەستگیر کران، لە شوێنی ئەوان خۆسەپێنەر دانران.[3]
- پۆلیس و جەندرمە و سوپای تورکی داگیرکەر لە ناوەندی قەلقەلیی وان و ناوچەکانی دەوروبەری لە بەردەوامیی ئۆپراسیۆنەکانیان بۆ پاکتاوکردنی سیاسیی گەلی کورد هەڵیانکوتایە سەر ماڵی هاوڵاتیان و 43 کەسیان دەستگیرکرد. بەپێی زانیارییە سەرەتاییەکان یەکێک لە دەستگیرکراوەکان بورهان ئاتماجا هاوسەرۆکی هەدەپەی ناوچەکەیە و ژمارەیەک سیاسەتمەداری کوردیش لە ناو دەستگیرکراوەکاندان.[6]
رۆژهەڵاتی کوردستان
- پەروەردەی کرماشان بڕیاری دەرکرد کە خوێندکاران سەربەستن لەوەی کە دەوام بکەن یان نەکەن، بەڵام مامۆستایان دەبێت دەوام بکەن. ئەم بڕیارە لە سبەینێوە دەستپێدەکات.[2]
- هێزە چەکدارەکانی ئێران لە ملەی تەتەی هەورامان تەقەیان لە کۆڵبەران کردوە و لە ئاکامدا دو کۆڵبەر بە سەختی برینداربون.[5]
- هاوولاتییەکی کورد بە ناوی عەباس سدیقی خەڵکی گوندی شێلم جارِان سەر بە ناوچەی لاجانی پیرانشار، لەلایەن هێزە ئەمنییەتییەکانەوە دەسبەسەر کرا و بۆ شوێنێکی نادیار ڕاگوێزرا. دەسبەسەرکردنی ئەو هاوولاتییە کوردە، بەبێ بەڵگەیی یاسایی بووە و هێزە ئەمنییەتییەکان لە کاتی دەسبەسەرکردنی ئەو هاوولاتییە کوردە، ناوبراویان ئازار و ئەشکەنجە داوە.[8]
باشووری کوردستان
- دوو هاوولاتی بە ناوەکانی ئەحمەد عەدنان و ئەحمەد عەباس کە کاسبکاران و کوردن، لە گوندی یوسف بەگی سەر بە خانەقین ڕفێندراون و لەبەرامبەر ئازادکردنیان داوای 20 دەفتەر دۆلار لە کەسوکارەکەی دەکرێت.[7]
- ڕێکخراوی داعش بەرپرسیارێتی خۆی لە سووتاندنی گەنمی جووتیارانی سنووری خانەقین ڕاگەیاند و چەند وێنەیەکیان لە پێگە تایبەتەکانی لە تۆڕی ئینتەرنێت بڵاوکردەوە، لە دیمەنەکانیاندا ساتی ئاگرخستنەوە لە گەنمی جووتیاران لەلایەن چەکدارەکانییەوە نیشان دەدات.[7](بڕوانە فایلی پەیوەندیدار)
- وەزارەتی ئەوقاف بڕیاریدا کە ئەمڕۆ بۆ نوێژی هەینی دەرگای مزگەوتەکانی باشووری کوردستان بکاتەوە.[1]
- شەوی ڕابردوو گروپێک چەکداری نەناسراو هەڵیانکوتایە سەر ماڵێک لە گوندی موبارەک لە شارۆچکەی خانەقین-ی سەر بە پارێزگای دیالە و کەسێکیان بەسەختیی بریندار کرد، دواتر لەکاتی گواستنەوەی لە نەخۆشخانەی خانەقینەوە بۆ سلێمانی، لەڕێگا گیانی لەدەستدا. هەر لەکاتی هێرشەکەدا ڕووبەڕووبوونەوە لەنێوان خەڵکی گوندەکە و چەکدارەکان هاتووەتە ئاراوە و لە ئەنجامدا گوندنشینێکی دیکە بریندار بووە. بۆ بەهاناوەچوونی خەڵکی گوندی موبارەک، هێزێکی سەر بە لیوای 23ی حەشدی شەعبی بەرەو گوندەکە بەڕێکەوتن، بەڵام لەڕێگادا بۆمبی چێندراو بە ئۆتۆمبێلەکەیاندا تەقییەوە و بەهۆیەوە چەکدارێک کوژرا و یەکێکی دیکەش بریندار بوو.[3]
- لە گوندی زەنقەڕی کاکەیی لەسنووری داقووق 200 دۆنم دەغڵوودانی جووتیارێکی کورد سووتێنرا.[7](بڕوانە فایلی پەیوەندیدار)
- حەفارەیەکی سوپای تورکی داگیرکەر لە کاتی ڕۆیشتنی بۆ لێلیکانی خواکورک لە هەرێمەکانی پاراستنی میدیا تەقێنرایەوە و بەو هۆیەوە حەفارەکە بە تەواوەتی تێکشکێنرا و شۆفێرەکەی و سەربازێکی پاسەوانی حەفارەکەش کوژران.[6]

- محەمەد خۆشناو، وتەبێژی وەزارەتی تەندروستی حکومەتی هەرێمی کوردستان ڕایگەیاند: ئەگەر مەترسی کۆرۆنا بەرزببێتەوە و ژمارەی حاڵەتەکان چەندهێندە بێتەوە، بێگومان هەمو ئە و ڕێکارانەی کە پێویستە بگیرێنەبەر، دەیانگرینەبەر وەکوداخستنی دەوام بەشێوەیەکی یەکجاری و داخستنی بازاڕ. دەشڵێت: بەڵام تا ئەم ساتە هیچ بڕیارێک نییە بۆ دوبارە سەپاندنەوەی قەدەغەی هاتۆچۆ.[5]
- پرۆژەی باخچەی ئاژەڵان لە شاری هەولێر کرایەوە و بەڕێوەبەری هونەری باخچەکە ڕایگەیاند، کردنەوەی باخچەکە سەرەتاییەو بۆ ڕۆژانی جەژن، بەشێوەیەکی ڕەسمی، بەڕوی هاوڵاتیاندا دەکرێتەوە.[5] (بڕوانە فایلی پەیوەندیدار)
- لە ڕێگەی دوو فڕۆکەوە 139 هاونیشتمانی لە سوێد و 84ی دیکە لە ئیماراتەوە کە بەهۆی وەستانی گەشتە ئاسمانییەکان لە ئەوروپا و ئیمارات گیریان خواردبوو، گەڕێنرانەوە هەرێمی کوردستان.[4]
ڕۆژئاوای کوردستان
- هێزەکانی دەوڵەتی داگیرکەری تورک نیوەڕۆی ئەمڕۆ زەوی کشتوکاڵییەکانی گوندەکانی فەیسەلیە و ڕیحانیەی تل تەمری سووتاند.[6]
- چالاکڤانانی شارۆچکەی شەڕا لە عەفرین ڕایانگەیاند، چەکدارە هاوردەکراوەکان، چەندینجار هەوڵیانداوە گۆڕستانی قەرەجەرنەی شارۆچکەکە بکەنە شوێنی مانەوەی ئاژەڵەکانیان. لەکاتێکدا گۆڕستانەکە لەلایەن خەڵکی عەفرین پیرۆزییەکی تایبەتی هەیە و وەک سیمبوولێ ئایینی مامەڵەی لەگەڵ دەکەن و بایەخی پێدەدەن.[4]
- لیرەی سووری بەردەوامە لە لەدەستدانی بەهاکەی بەرامبەر بە دۆلاری ئەمریکی، ئەمەش بووەتە هۆی دروستکردنی ناسەقامگیری لە بازاڕەکانی ڕۆژئاوای کوردستان و سووریا. ئێستا یەک دۆلاری ئەمریکی بەرامبەر بە 1700 لیرەی سووری مامەڵەی پێوەدەکرێت و، بەراورد بە ساڵێک لەمەوبەر نرخی دۆلار بەرامبەر بە لیرەی سووری دوو هێندە بووەتەوە.[4]
دەرەوەی کوردستان
- وتەبێژی وەزارەتی تەندروستی ئێران ئەمڕۆ نوێترین ئاماری 24 کاتژمێری ڕابردووی وڵاتەکەی بڵاوکردەوە کە تیایدا 48 کەس گیانیان لەدەستداوە، بەوەش ژمارەی گیان لەدەستدان بە کۆرۆنا لەو وڵاتە گەیشتووەتە شەش هەزار و 902 کەس.[3]
- بەرپرسانی تورک ڕایانگەیاند، بەهۆی پەتای ڤایرۆسی کۆرۆناوە لە تورکیا لەماوەی 24 کاتژمێردا 48 کەس گیانیان لەدەستدا. بەو پێیەش لە تورکیا 4 هەزار و 55 کەس گیانیان لەدەستداوە و 164 هەزار و 457 کەس تووشی ڤایرۆسەکە بوون.[6](بڕوانە فایلی پەیوەندیدار)
- وەزارەتی تەندروستی عێراق بڵاویکردەوە، 50 تووشبووی نوێی ڤایرۆسی کۆرۆنا لە عێراق تۆمار کراون.[7]

تایبەتمەندییەکانی بابەت

پارت / لایەن:	پارتی دیموکراتی گەلان - هەدەپە
پارت / لایەن:	حەشدی شەعبی
پارت / لایەن:	دەوڵەتی ئیسلامی - داعش
شار و شارۆچکەکان:	پیرانشار - خانە
شار و شارۆچکەکان:	تەلتەمر
شار و شارۆچکەکان:	خانەقین
شار و شارۆچکەکان:	سێرت
شار و شارۆچکەکان:	عەفرین
شار و شارۆچکەکان:	هەولێر
شار و شارۆچکەکان:	وان
شار و شارۆچکەکان:	کرماشان
وڵات:	باشووری کوردستان
وڵات:	باکووری کوردستان
وڵات:	ڕۆژاوای کوردستان
وڵات:	ڕۆژهەڵاتی کوردستان
وڵات:	ئیماراتی یەکگرتووی عەرەبی
وڵات:	ئێران
وڵات:	ئێراق
وڵات:	تورکیا

ووڵات: سووریا
ووڵات: سوید
QR Code:

سەرچاوەکان
[1] دیارینەکراو | کوردیی ناوەڕاست | تەواوی کەناڵەکانی ڕاگەیاندن
[2] ماڵپەڕ | کوردیی ناوەڕاست | ماڵپەری پوک میدیا - 2020-05-15
[3] ماڵپەڕ | کوردیی ناوەڕاست | ماڵپەری ڕۆژنیوز - 2020-05-15
[4] ماڵپەڕ | کوردیی ناوەڕاست | ماڵپەری ڕووداو - 2020-05-15
[5] ماڵپەڕ | کوردیی ناوەڕاست | ماڵپەری ئاوێنە - 2020-05-15
[6] ماڵپەڕ | کوردیی ناوەڕاست | ماڵپەری ئەی ئێن ئێف نیوز - 2020-05-15
[7] ماڵپەڕ | کوردیی ناوەڕاست | ماڵپەری کوردستان 24 - 2020-05-15
[8] ماڵپەڕ | کوردیی ناوەڕاست | ماڵپەری کوردپا - 2020-05-17
کاتی تۆمارکردن: 2020-04-05
ناوی تۆمارکار: هاورێ باخەوان

بابەت: 128

2020-05-16



باکووری کوردستان
- دەوڵەتی تورک لە سەمسور رێگای نەدا تەرمی گەریلا زەینەل گۆزوبویوک بە ئۆتۆمبێلی گواستنەوەی تەرم بگوێزرێتەوە و رێگاشی نەدا تەرمی ئەو گەریلا شەهیدە بشۆردرێت و پرسەشی بۆ دابنرێت.[6]
- لە ناوچەی نسێبینی شاری مێردینی باکوردی کوردستان لە ئەنجامی ئۆپراسیۆنێکی پۆلیسی دەوڵەتی فاشیستی ئاکەپەدا بۆ سەر مالّی هاوڵاتیان، 3 کەس دەستگیر کران.[6]
ڕۆژهەڵاتی کوردستان
- ڕێکخراوی مافی مرۆڤ هەنگاو بڵاویکردوەتەوە، بەرەبەیانی ئەمڕۆ شەممە کۆڵبەرێکی لاوی خەڵکی شنۆ لەکاتی چون بۆ کۆڵبەری کەوتوەتە ناو ڕووبارى گادەر و گیانی لە دەستداوە. ئاماژەی بەوەشکردوە، ئەو کۆڵبەرە تەمەن 25 ساڵە ناوی ئارام مەولودی-یە، کە خێزاندار بوە و تەرمەکەی لەلایەن خەڵکی ناوچەکەوە دۆزراوەتەوە.[3]
- هەفتەیەک بەسەر نارووونیی چارەنووسی هیدایەت عەبدوڵڵاپوور، زیندانیی سیاسیی کوردی مەحکووم بە سێدارە لە گرتووخانەی ورمێ، تێدەپەڕێت. هەتا ئێستا بەدواداچوونەکانی بنەماڵەی ئەو زیندانییە سیاسییە کوردە، بۆ ئاگاداربوون لە چارەنووس و شوێنی ڕاگیرانی هیدایەت عەبدوڵڵاپوور بێئاکام ماوەتەوە.[5]
- ئەمڕۆ قوتابخانەکان لە ئێران و ڕۆژهەڵاتی کوردستان کە بەهۆی ڤایرۆسی کۆرۆناوە داخرابوون، بەشێکیان بە ڕووی قوتابییاندا کرانەوە، بەڵام بەپێی ڕاگەیاندنە ناوخۆییەکانی ئێران کەمتر لە 10٪ی قوتابیان چوونەتە پۆلەکانی خوێندن.[1]
باشووری کوردستان
- ڕێپێوانی درێژمەودوای گەنجانی باشووری کوردستان بە پشتیوانیی 105 ڕێکخراو بەرەو زینی وەرتێ بۆ دژایەتیی داگیرکەری تورک دەستپێکرد. بەڵام بە گەیشتنیان بە بازگەی سەرکەپکان لە لایەن هێزە ئەمنییەکانەوە ڕێگرییان لێکرا.[4](بڕوانە فایلی پەیوەندیدار)
- بۆ ڕێگرتن لە خۆپیشاندان لە دهۆک، شەوی ڕابردوو مامۆستا بەدەل بەرواری لەلایەن ئاساییشەوە دەستگیرکرا و بۆ شوێنێکی نەزانراو ڕاگوێزرا.[4]
- ژمارەیەک لە فەرمانبەران و مامۆستایانی دهۆک بەهۆی دواکەوتنی دابەشکردنی موچەکانیان خۆپیشاندانیان دەستپێکرد، خۆپیشاندانەکە لەلایەن هێزەکانی ئاساییش بڵاوەی پێکرا و چەندین کەس و تیمی ڕۆژنامەنووسی دەستگیرکران.[4]
- دوای خۆپیشاندانی دهۆک، بەشێک لە مامۆستایانی شێلادزێ ویستیان دژی دواکەوتنی موچە گردبوونەوە ئەنجامبدەن، بەڵام لەلایەن هێزە ئەمنییەکانەوە ڕێگرییان لێکرا.[8]
- لە کاژێر 08:30 خولەکی بەیانیی ئەمڕۆ ئاگر لە کۆگایەکی سووتەمەنی لەسەر ڕێگەی مەخموور - هەولێر کەوتووەتەوە کە بەنزینخانەیەکیشی لە تەنیشتدایە، بەو هۆیەشەوە کەسێک گیانی لەدەستداوە.[1]
- لە بەردەوامی پشکنینەکان و گەڕان بەدوای گومانلێکراوان، حەفت تووشبووی دیکەی ڤایرۆسی کۆرۆنای نوێ COVID-19 لە پارێزگای سلێمانی دەستنیشانکران، چوار ئافرەتی تەمەنەکانی 55 و 41 و 22 و 17 ساڵ و پیاوێکی تەمەن 45 و کورێکی گەنجی تەمەن 18 ساڵ و کورێکی منداڵ تەمەن 10 ساڵان، چوار تووشبوو دانیشتووی شاری سلێمانین و سێ توشبووەکەی تر دانیشتووی شارەدێی بازیانن.[4]
- لێژنەی ئەمنیی پارێزگای دهۆک لە ڕاگەیێندراوێکدا ڕایگەیاند، چەند ڕۆژێکە بانگەشە و پڕوپاگەندە بۆ خۆپێشاندان دەکرێت لە ئەمڕۆدا، بەڵام ئێمە وەک لێژنەی ئەمنی هیچ مۆڵەتێکی فەرمیمان بۆ ئەو خۆپێشاندانە نەداوە.[1]
- هاوڵاتیانی کامپی پەنابەرانی مەخموور بۆ شەرمەزارکردنی کۆمەڵکوژیی ساڵی 1997ی هەولێر ڕێپێوانێکیان ئەنجامدا، کەسوکاری بێسەروشوێنکراوانی ئەو کۆمەڵکوژییە ڕایانگەیاند، کە هیچ کەس و لایەنێک بە داگیرکاریی و کۆمەڵکوژیی ناتوانێت سەربکەوێت.[8](بڕوانە فایلی پەیوەندیدار)
- وەزیری تەندروستی حکوومەتی هەرێمی کوردستان، هۆشداری دەداتە هاووڵاتیان، کە وەک پێویست پابەندی ڕێنماییەکان نابن و داواش دەکات بۆ ئەوەی پارێزراوبن و دوورین لە نەخۆشی کۆرۆنا، پابەندی ڕێنماییەکان بن، چونکە هێشتا مەترسی ماوە.[3]
- لە ناوەندی شارۆچکەی دوکان بەشێوەیەکی هەڕەمەکی پشکنینی ڤایرۆسی کۆرۆنا بۆ کاسبکاران ئەنجامدرا.[7](بڕوانە فایلی پەیوەندیدار)
- پارێزگاری سلێمانی ڕایگەیاند، پرسە، چونە سەر قەبران، کۆبونەوە و بەر یەککەوتن و تێکەڵاوبون لە هەر شوێنێک بێت لە ئێستا و جەژنیشدا قەدەغەیە، ئەو شوێنانەشی کراوەنەتەوە پێویستە پابەندبن بە مەرجەکانەوە، دەشڵێت، لە ڕۆژانی جەژندا دەبێت تێکەڵاوبون و ئەوکلتورە جوانەی هەمانە ڕایانبگرین.[3]
دەرەوەی کوردستان
- وەزیری دەرەوەی تورکیا ناڕەزایی خۆی لەبارەی دانوستاندنەکانی نێوان ئەنەکەسە و یەپەگە دەربڕێ و ڕایگەیاند، تورکیا ڕێگە نادات بە دروستکردنی ڕێڕەوێکی تیرۆر لە باکووری سووریا و ڕەواییدان بە ڕێکخراوێکی تیرۆریستی.[1]
- نوێترین داتاکانی وەزارەتی دارایی لە تورکیا ئاشکرای دەکات، کورتهێنانی بودجە لە تورکیا بەرێژەی 135.8% بەرزبوونەوەی تۆمارکردووە لەسەر بنەمای ساڵانە، کە یەکسانە بە 43 ملیار و 200 ملیۆن لیرە.[2]
- جهانپور ڕایگەیاند: بەپێی ئەنجامی پشکنینەکان لە 24 کاتژمێری ڕابردوو هەزار و 757 حاڵەتی تووشبوون بە ڤایرۆسی کۆرۆنا

لە سەرتاسەری ئێران تۆمارکراوە و بەوپێیەش ژمارەی گشتی تووشبووان گەیشتووەتە 118 هەزار و 392 کەس، هەر لەو ماوەیەدا، 35 تووشبووی کۆرۆنا گیانیان لەدەستداوە و ژمارەی گشتی گیانلەدەستدان بە کۆرۆنا لە ئێران گەیشتووەتە شەش هەزار و 937 کەس، تا ئیستاش 93 هەزار و 147 تووشبووی کۆرۆنا چاکبوونەتەوە.[8]

تایبەتمەندییەکانی بابەت

پارت / لایەن: پارتی کرێکارانی کوردستان - پەکەکە

پارت / لایەن: یەکینەکانی پاراستن (گەل YPG - ژنان YPJ - شەنگال (YBŞ)

شار و شارۆچکەکان: دهۆک

شار و شارۆچکەکان: دوکان

شار و شارۆچکەکان: سلێمانی

شار و شارۆچکەکان: شنۆ

شار و شارۆچکەکان: ماردین

شار و شارۆچکەکان: مەخموور

شار و شارۆچکەکان: نوسەیبین

شار و شارۆچکەکان: هەولێر

شار و شارۆچکەکان: ورمێ

وڵات: باشووری کوردستان

وڵات: باکووری کوردستان

وڵات: ڕۆژاوای کوردستان

وڵات: ڕۆژهەڵاتی کوردستان

وڵات: ئێران

وڵات: تورکیا

QR Code:

سەرچاوەکان

[1] ماڵپەڕ | کوردیی ناوەڕاست | ماڵپەری ڕووداو - 2020-05-16

[2] ماڵپەڕ | کوردیی ناوەڕاست | ماڵپەری کوردستان 24 - 2020-05-16

[3] ماڵپەڕ | کوردیی ناوەڕاست | ماڵپەری ئاوێنە - 2020-05-16

[4] دیارینەکراو | کوردیی ناوەڕاست | تەواوی کەناڵەکانی ڕاگەیاندن

[5] ماڵپەڕ | کوردیی ناوەڕاست | ماڵپەری کوردپا - 2020-05-16

[6] ماڵپەڕ | کوردیی ناوەڕاست | ماڵپەری ئەی ئێن ئێف نیوز - 2020-05-16

[7] ماڵپەڕ | کوردیی ناوەڕاست | ماڵپەری پوک میدیا - 2020-05-16

[8] ماڵپەڕ | کوردیی ناوەڕاست | ماڵپەری ڕۆژنیوز - 2020-05-16

کاتی تۆمارکردن: 2020-04-05

ناوی تۆمارکار: هاوڕێ باخەوان

بابەت: 129

2020-05-17



باکووری کوردستان
- لە گەڕەکی شەهیدلیک لە شارۆچکەی یەنیشەهیری ئامەد ئەنجامی پشکنینی کۆرۆنای کەسێک پۆزەتیف دەرچوو کە لە مەولوودێکدا بەشداری کردبوو. دوای پشکنین دەرکەوت 36 کەسی دیکە کە بەرکەوتەی ئەو تووشبووەن و بەشداربیان لە مەولوودەکەدا کردووە هەڵگری ڤایرۆسەکەن.[2]
- جاسم بوداک هاوسەرۆک شارەوانی ڤارتینیس دوای ئەوەی دەست بەسەر شارەوانیەکەیداگیرا، خۆشی دەستگیرکرا.[1]
- لە گوندی یامانیوردی سەر بە ناوچەی سەریای وان بەهرام یوسفی خەڵکی ڕۆژهەڵاتی کوردستان لەلایەن سەربازانی تورکەوە شەهیدکرا. بە پێی زانیاریەکان یوسفی لەسەر سنوری کاری بازرگانی دەکرد.[1](بڕوانە فایلی پەیوەندیدار)
ڕۆژهەڵاتی کوردستان
- لە ماوەی ڕۆژانی ڕابردوودا، ئیدارەی ئیتلاعاتی شاری مەریوان بنەماڵەی ئەندامانی حیزبە کوردییەکانی ئۆپۆزسیونی حکوومەتی ئێرانی بانگهێشت کردووە و لێپرسینەوەی لێکردوون. هێزە ئیتلاعاتییەکان، داوای زانیاریی تاکەکەسی و ژمارە تەلەفوونی بنەماڵەی ئەندامانی حیزبە کوردییەکانی دژبەری حکوومەتی ئێرانیان، کردووە. هێزە ئیتلاعاتییەکان داوایان لە بنەماڵەی ئەندامانی حیزبە کوردییەکان کردووە کوڕ و کچەکانیان کە ئەندامی حیزبە کوردییەکانن بگەڕێننەوە ئێران. هەروەها، هێزە ئەمنییەتییەکان بنەماڵەی ئەندامانی حیزبە کوردییەکان ناچار کردووە کە فۆرمی ئیتلاعات و زانیاریەکی تاکەکەسی پڕ بکەنەوە.[6]
باشووری کوردستان
- شەوی ڕابردوو، بەهۆی بۆردومانی هاوەنەکانی گروپی تیرۆرستی داعشەوە ئاگر لە دەخڵودانی جوتیارانی سنوری گوندی قەرەمیاپی لەشارۆچکەی خانەقین بەردەبێت و زیانێکی ماددیی گەورەی لێدەکەوێتەوە.[3]
- ئاگرێکی تری گەورە لە چیای قەرەچوغ کەوتەوە، هاوڵاتیانی کامپی مەخموور و هێزێکی پێشمەرگە توانیان لە ماوەی 3 کاتژمێردا ئاگرەکە کۆنترۆڵ بکەن.[4](بڕوانە فایلی پەیوەندیدار)
- شەوی ڕابردوو، جارێکی دیکە ئاگر لە دەغڵ و دانی هاووڵاتیان لە گوندی ئازیکەند لە مەخموور کە گوندێکی کوردنشینە بەردرا. گوندەکە 9 کیلۆمەتر لە مەخموور دوورە و دەکەوێت بناری چیای قەرەچووخ، بەهۆی ئەوەی مەترسی هێرشی چەکدارانی داعش لەوێ زۆرە، هێزە ئەمنییە عێراقییەکان ئامادەنەبوون پاسەوانی ئۆتۆمبێلی ئاگرکوژێنەوەکان بکەن و ئاگرەکە بکوژێننەوە. لەبەر ئەمەش، لە مزگەوتی گەورەی مەخموور، داوا لە هاووڵاتیان کراوە، هاوکاری کوژاندنەوەی ئاگرەکە بکەن و بۆ ئەو مەبەستەش، نزیکەی 100 کەس بە بەتانی و ئاو، چوون بۆ کوژاندنەوەی ئاگرەکە.[5]
- سەرچاوەکان باس لەوە دەکەن کە لە خۆپشاندانەکەی دوێنێ دهۆکدا زیاتر لە 100 مامۆستا، ڕۆژنامەنووس، فەرمانبەر و چالاکوان، لە لایەن هێزە ئەمنییەکانەوە دەستگیرکران و تائێستا 15 لە خۆپیشاندەرەکان لە زیندانداماون و ئازاد نەکراون.[4]
- لە سنووری شارۆچکەی سۆران ڕایگەیاند، لە چیاکانی دۆڵی ڕوستی باڵەکایەتی و لەنێو کۆمەڵەی زەحمەتکێشانی کوردستان بووتە شەڕ و بەهۆیەوە پێشمەرگەیەک گیانی لەدەستداوە و یەکێکی دیکەش بریندارە.[2][7](بڕوانە بابەتی پەیوەستکراو)
- بەشێک لە پزیشکان و کارمەندانی تەندروستی هەڵەبجە بایکۆتی دەوامیان کردو داوای دەستلەکارکێشانەوەی بەڕێوەبەری تەندروستی شارەکەیان کرد.[4]
- مامۆستایانی ناڕازیی و دەستەی داکۆکیکار لە مامۆستایان لە کەرکووک گردبوونەوە و پێدانی مووچەکانیان و گواستنەوەی ڕاژەکانیان بۆ سەر عێراق لە داواکارییە سەرەکییەکانیان بوون.[4](بڕوانە فایلی پەیوەندیدار)
- ئێوارەی ئەمڕۆ لە شارۆچکەی ڕانیەی ناوەندی ئیدارەی ڕاپەڕین، مۆستایان و ڕۆشنبیران، چالاکوانان و هاوڵاتیانی ڕاپەڕین،

دژی دواکەوتنی موچە و خراپی دۆخی ئابووری و گەندەڵیی لە بەڕێوبردنی حکومەتدا خۆپیشاندانێکی فراوانیان ئەنجامدا.[4](بڕوانە فایلی پەیوەندیدار)
- مامۆستایانی ناڕازی هەولێر، داوای دەستبەجێ ئازادکردنی مامۆستایانی شاری دهۆک دەکەن، هەروەها دەڵێن، کە خۆپیشاندان و ناڕەزایی دەربڕین مافی هەموو کەسێکە، ئەگەر داواکارییەکانمان جێبەجێ نەکەن هەموو ئەگەرێک لە بەردەمماندا کراوەیە بۆ دەربڕینی ناڕەزایەتی مەدەنیانە.[4]
- بەڕێوەبەرایەتی کەشناسی و بومەلەرزەزانی سلێمانی بڵاویکردەوە، بەرە بەیانی ئەمڕۆ کاتژمێر سێ و پێنج خولەک، بوومەلەرزەیەک بە گوڕی 3.7 پلە بە پێوەری ڕیختەر لە دووری 24 کیلۆمەتر لە چەمچەماڵ و 32 کیلۆمەتر لە سلێمانی ڕوویداوە.[5]
ڕۆژئاوای کوردستان
- سەربازانی سوپای داگیرکەری تورک لە سەر هێڵی سنووری هاوڵاتیەکی مەدەنی بە ناوی محێدین عەبدوڵڵا (50) ساڵانیان کوشت. بە پێی زانیاریەکان ئەو هاوڵاتیە لەسەر زەویە کشتوکالیەکانی، خەریکی کاری کشتوکاڵی بووە و بە گوللەی سەربازانی دەوڵەتی داگیرکەری تورک کوژراوە.[1][2](بڕوانە فایلی پەیوەندیدار)
- سوپای تورکی داگیرکەر و چەتەکانی بە تۆپی جۆری ئۆبیس و هاوەن زەویە کشتوکاڵییەکانی نێوان تل وەرد و مەردودیە لە 20 کیلۆمەترپی باکووری عەین عیسا بۆردومانکرد و لەو ڕێگەیەوە ئاگریان بەردایە دەخڵ و دانی هاووڵاتیانی ئەو ناوچەیە.[1]
- هاووڵاتییەک بە ناوی محەمەد حەسەن جابر هەوڵیدابوو لە ڕەقاوە بگەڕێتەوە بۆ گوندەکەی خۆی بە ناوی میرگین لە ڕۆژئاوای تەل خەلەف لە ناوچەی سەرێکانی، بەڵام ئەو هاووڵاتییە لەلایەن چەتەکانی دەوڵەتی تورکەوە کوژراوە.[1]
- بەیانی ئەمڕۆ سوپای داگیرکەری تورک و چەتەکانی دەستیانکرد بە تۆپباران کردنی گوندەکانی ناوچەی شێراوا، دوای ئەوەش گوندەکانی شەرایان بە چەکی قورس کردە ئامانج.[4]
- کاتژمێر 02:00ی بەرەبەیانی ئەمڕۆ، لە زیندانی ناوچەی هۆل لە ڕۆژهەڵاتی حەسەکە، حەوت چەتەی داعش لە زیندانەکە هەڵهاتن. بە گوێرەی ئاژانسی هاوار، چوار لەو چەتە هەڵهاتووانە لەلایەن هێزەکانی قەسەدەوە دەستگیرکراونەتەوە و گەڕان بۆ دۆزینەوەی سێ چەتەی دیکە بەردەوامە.[4]
- تەندوستیی کەرکووک ڕایگەیاند، پێنج تووشبووی دیکەی کۆرۆنای چاکبوونەوەتەوە و گەڕاونەتەوە ماڵی خۆیان.
ڕاشیگەیاند، لە ئێستادا تەنها 10 تووشبووی دیکە ماون و ئەوانیش لە ژێر چاودێریدان.[1]
دەرەوەی کوردستان
- دوو کورتە فیلمی ڕۆژیا و لەبەر کچەکەم کە محەمەد فەرەجزادە کاری دەرهێنانی بۆ کردووە گەیشتنە قۆناغی کۆتایی فێستیڤاڵی ئیتاڵیا و پێشوازی لێکراوە.[3]
- وەزارەتی تەندروستیی تورکیا دەڵێت، لە ماوەی 24 کاژێری ڕابردوودا هەزار و 368 کەس تووشی کۆرۆنا بوون و 44 کەسی دیکەش گیانیان لەدەستداوە.[2]
- لە شاری مارکهام لە کەندا ئاگر لە ماڵی کوردێک دەکەوێتەوە و بەهۆیەوە منداڵێکی تەمەن 12 ساڵ گیان لەدەستەدات، دایک و برایەکی دیکەی دەسووتێن و کورێکی دیکەشیان لە خانووەکە خۆی فڕێدەداتە خوارەوە و قاچێکی دەشکێت.[2]

تایبەتمەندییەکانی بابەت

پارت / لایەن: دەوڵەتی ئیسلامی - داعش
پارت / لایەن: کۆمەڵەی زەحمەتکێشانی کوردستان - ڕۆژهەڵات
شار و شارۆچکەکان: ئامەد
شار و شارۆچکەکان: چەمچەماڵ
شار و شارۆچکەکان: حەسەکە
شار و شارۆچکەکان: خانەقین
شار و شارۆچکەکان: دهۆک
شار و شارۆچکەکان: سلێمانی
شار و شارۆچکەکان: سۆران
شار و شارۆچکەکان: سەرێکانی
شار و شارۆچکەکان: مەخموور
شار و شارۆچکەکان: مەریوان
شار و شارۆچکەکان: هەولێر
شار و شارۆچکەکان: هەڵەبجە

شار و شارۆچکەکان: ڕانیە (ڕاپەڕین)
شار و شارۆچکەکان: کەرکووک
وڵات: باشووری کوردستان
وڵات: باکووری کوردستان
وڵات: ڕۆژاوای کوردستان
وڵات: ڕۆژهەڵاتی کوردستان
وڵات: ئیتالیا
وڵات: ئێران
وڵات: ئێراق
وڵات: تورکیا
وڵات: سووریا
وڵات: کەنەدا
QR Code:

سەرچاوەکان
[1] ماڵپەڕ | کوردیی ناوەڕاست | ماڵپەری ئەی ئێن ئێف نیوز - 2020-05-17
[2] ماڵپەڕ | کوردیی ناوەڕاست | ماڵپەری ڕووداو - 2020-05-17
[3] ماڵپەڕ | کوردیی ناوەڕاست | ماڵپەری پوک میدیا - 2020-05-17
[4] ماڵپەڕ | کوردیی ناوەڕاست | ماڵپەری ڕۆژنیوز - 2020-05-17
[5] ماڵپەڕ | کوردیی ناوەڕاست | ماڵپەری کوردستان 24 - 2020-05-17
[6] ماڵپەڕ | کوردیی ناوەڕاست | ماڵپەری کوردپا - 2020-05-17
[7] دیارینەکراو | کوردیی ناوەڕاست | تەواوی کەناڵەکانی ڕاگەیاندن
کاتی تۆمارکردن: 2020-04-05
ناوی تۆمارکار: هاوڕێ باخەوان

بابەت: 130
2020-05-18



باکووری کوردستان
- پارێزگای وان لە ڕاگەیێنراوێکدا ئاماژەی بەوەدا، لە گەڕەکی ئەمین پاشا سەر بە شارۆچکەی ئارتەمێتان، بەهۆی دانانی پرسەیەک ڤایرۆسی کۆرۆنا بڵاوبووەتەوە و لەنێو ئەو کەسانەی بەشداری پرسەکەیان کردووە ئەنجامی پشکنینی 12 کەس پۆزەتیڤ بووە.[1]
باشووری کوردستان
- فرۆکە جەنگیەکانی دەوڵەتی تورک چەند ناوچەیەکیان لە سنووری شارەدێی سیدەکانی سنوری دەڤەری برادۆستی سەر بە پارێزگای هەولێربە چڕی بۆردومان کرد. بە گوێرەی زانیارییەکان فرۆکەکان بۆردومانی ناوچەکانی بێرکەمە، چیادێل، سنین، و لۆلان و گوندی ڕۆبییان یان کردووە، کە ئەم ناوچانە ناوچەی ئاوەدانن، بەتایبەت لەم وەرزەدا کە خەڵکێکی زۆری سنورەکە بەمەبەستی کۆکردنەوەی گیایی بەهارییەکان سەردانی ئەم ناوچانە دەکەن.[3]
- فرۆکەکانی دەوڵەتی تورک بۆردوومانی دەڤەری بەرواری باڵایان و شارەدێی کانی ماسی و گوندی دەرگەلێ-یان کرد. بۆردوومانەکە زیانی ماددی زۆری بەدوای خۆیدا هێنا.[5]
- ئاگر لەدەغڵودانی جوتیارانی گوندێکی سنووری شارۆچکەی خانەقین بەردرا و بەهۆیەوە نزیکەی 200 دۆنم لە بەرهەمی جوتیاران سوتا.[3]
- سەرپەرشتیاری چارەسەری تووشبووانی کۆرۆنا لە سلێمانی ڕایگەیاند تۆمارکردنی 22 حاڵەتی نوێی کۆرۆنا لە چەند ڕۆژێکدا، مانای هاتنی شەپۆلی دووەمی نەخۆشییەکەیە.[1]
- لە سنووری خورماتوو بۆمبێکی چێنراو بەچەکدارانی لیوایەکی حەشدی تورکمانیدا تەقییەوە و بەهۆیەوە چەکدارێک کوژرا و سێ چەکداری دیکە بریندار بوون.[2]
- فراکسیۆنی پارتی لەبارەی بردنەدەرەوەی شەش ملیار یۆرۆ بۆ دەرەوەی هەرێم ڕایگەیاند، "داوا لە حکومەتی هەرێمی کوردستان و داواکاری گشتی دەکەین بۆ ساغکردنەوەی ئەم بابەتە ڕێوشوێنی پێویست بگرنەبەر".[4]
- دوای سێ ڕۆژ لە دەستگیرکردنیان، 12 کەس لە دەستگیرکراوانی خۆپیشاندانەکەی دهۆک بە کەفالەت ئازادکران.[5]
- لە کۆبوونەوەی وەزارەتی بازرگانی و کشتوکاڵی عێراق لەگەڵ شاندی وەزارەتی کشتوکاڵی هەرێمی کوردستاندا بڕیار درا وەرگرتنی گەنمی جووتیارانی هەرێمی کوردستان لە 340 هەزار تۆنەوە بکرێتە 389 هەزار تۆن گەنم. ئەوەیش مانای وایە 10%ی لە

ساڵی پار زیاترە.[1]
- ڕاگەیاندنی دەروازەی سنووری نێودەوڵەتی ئیبراهیم خەلیل، ڕایگەیاند، کە لەسەرەتای ئەمساڵەوە نزیکەی 16 هەزار تۆن کەرەستە و خواردەمەنی جۆراوجۆر لە تاقیگەی ئیبراهیم خەلیل دەرنەچووە، یان گەڕێندراونەتەوە یان لەناو براون.[3]
- فەرهاد ئەتروشی، پارێزگاری دهۆک، لە کۆنفرانسێکی ڕۆژنامەوانیدا لە بارەی خۆپیشاندانەکەی ڕۆژی شەممەی ڕابردووی شاری دهۆک ڕایگەیاند، دهۆک خاوەنی خۆی هەیە و ئەویش پارتی دیموکراتی کوردستانە. سەبارەت بە ئەندامی ئە و لایەنە سیاسیانەی بەشداریان لە و خۆپیشاندانانە کردووە، فەرهاد ئەتروشی ڕایگەیاند، ئەندامانی یەکگرتوو، یەکێتی و گۆڕان بەشێوەیەکی فراوان بەشداری خۆپیشاندانەکەیان کردووە، بەڵکو ئامادەکاری و کۆبوونەوەیان بۆ کردووە و لەلایەن خودی لاهور شێخ جەنگی کۆبوونەوە لەگەڵ ژمارەیەک لە بەشداربووەکان کرا وە.[6]
ڕۆژئاوای کوردستان
- سوپای داگیرکەر و چەتەکانی کە لە ناوچەی جەرابلوس جێگیر کراون، زەوی و زاری کشتوکاڵی گوندی بوراز کە دەکەوێتە ڕۆژئاوای کۆبانێ، بوردومان کرد. بە پێی زانیاریەکان لە ئەنجامی تۆپبارانەکەدا کشت و کاڵ و دەخل و دانی ناوچەکە ئاگری گرت و دوای ماوەیەکی کورت توانراوە ئاگرەکە کۆنترۆڵ بکرێت.[5]
دەرەوەی کوردستان
- ڕوانگەی سوری بۆ مافەکانی مرۆڤ بڵاویکردەوە کە بنکەی ئاسمانی 'مەعیزیلە' لە 'بوکەمال' کە هێزەکانی ئێران و چەکدارە گرێدراوەکانی تێدان، لە هێرشێکی ئاسمانی فڕۆکە نەناسراوەکاندا کراوەتە ئامانج. ڕوانگەکە ڕایگەیاند: لەم هێرشەدا حەوت چەکداری سەربە ئێران کوژراون و بەشێکی بنکە ئاسمانییەکە ڕووخێندراوە، کە لە ڕۆژانی ڕابردوو چەک و کەرەستەی سەربازیی تێدا جێگیرکراوە.[3]
- جهانپور ڕایگەیاند: بەپێی ئەنجامی پشکنینەکان لە 24 کاتژمێری ڕابردوو هەزار و 294 حاڵەتی تووشبوون بە ڤایرۆسی کۆرۆنا لە سەرتاسەری ئێران تۆمارکراوە و بەوپێیەش ژمارەی گشتی تووشبووان گەیشتووەتە 122 هەزار و 492 کەس، هەر لەو ماوەیەدا، 69 تووشبووی کۆرۆنا گیانیان لەدەستداوە و ژمارەی گشتی گیانلەدەستدان بە کۆرۆنا لە ئێران گەیشتووەتە حەوت هەزار و 57 کەس، تا ئیستاش 95 هەزار و 661 تووشبووی کۆرۆنا چاکبوونەتەوە و دوو هەزار و 712 تووشبووش لەژێر چاودێری چڕدان.[3]
- گوتەبێژی وەزارەتی بازرگانیی عێراق ڕایدەگەیێنێت بۆ ئەمساڵ عێراق لە پلانیاندایە سەرجەم گەنمی بەرهەمهاتووی جووتیاران لە هەموو شارەکانی عێراق بە هەرێمی کوردستانیشەوە وەربگرن.[1]
- وەزارەتی تەندروستیی عێراق تووشبوونی 150 کەسی دیکەی بە کۆرۆنا ڕاگەیاند کە ئەوەش زۆرترین ژمارەی تووشبوونە لە ڕۆژێکدا لەو وڵاتە تۆمارکرابێت.[1]

تایبەتمەندییەکانی بابەت

پارت / لایەن:	پارتی دیموکراتی کوردستان
پارت / لایەن:	حەشدی شەعبی
شار و شارۆچکەکان:	خانەقین
شار و شارۆچکەکان:	خورماتوو
شار و شارۆچکەکان:	دهۆک
شار و شارۆچکەکان:	سلێمانی
شار و شارۆچکەکان:	سیدەکان
شار و شارۆچکەکان:	هەولێر
شار و شارۆچکەکان:	وان
شار و شارۆچکەکان:	کۆبانی
وڵات:	باشووری کوردستان
وڵات:	باکووری کوردستان
وڵات:	ڕۆژاوای کوردستان
وڵات:	ئێران
وڵات:	ئێراق
وڵات:	تورکیا
وڵات:	سووریا

QR Code:

سەرچاوەکان
[1] ماڵپەڕ | کوردیی ناوەڕاست | ماڵپەری رووداو - 2020-05-18
[2] ماڵپەڕ | کوردیی ناوەڕاست | ماڵپەری پوک میدیا - 2020-05-18
[3] ماڵپەڕ | کوردیی ناوەڕاست | ماڵپەری رۆژنیوز - 2020-05-18
[4] ماڵپەڕ | کوردیی ناوەڕاست | ماڵپەری ئاوێنە - 2020-05-18
[5] ماڵپەڕ | کوردیی ناوەڕاست | ماڵپەری ئەی ئێن ئێف نیوز - 2020-05-18
[6] ماڵپەڕ | کوردیی ناوەڕاست | ماڵپەری کوردستان 24 - 2020-05-18

کاتی تۆمارکردن: 2020-04-05

ناوی تۆمارکار: هاورێ باخەوان

بابەت: 131

2020-05-19



باکووری کوردستان
- لە قەرس، فەرماندەیەکی پلە باڵای کۆماندۆکان (هێزە تایبەتەکان)ی سوپای داگیرکەری تورک، لە وەڵامدانەوەی گەریلاکاندا کوژرا و دەوڵەتی تورکیش ئەمرۆ کوژرانی پشتڕاستەکاتەوە. بە گوێرەی ڕاگەیاندنی سوپای تورک، ئەو فەرماندەیە ناوی فەرهاد چیفچیە و پلەی نەقیب بووە و فەرماندەیی ئۆپەراسیۆنەکەی لە ئەستۆ بووە و دوێنێ لەلایەن گەریلاکانی پەکەکەوە کوژراوە.[5]
ڕۆژهەڵاتی کوردستان
- ئیدارەی ئیرشاد و فەرهەنگی پارێزگای ورمێ، ئیزنی بەڕێوەچوونی ڕێوڕەسمی ڕێزگرتن لە عوسمانە سوور، هونەرەمەندی نەرمەنەی (نایە) لە شاری بۆکان نەدا. بڕیار بووە ئیدارەی فەرهەنگ و ئیرشادی بۆکان، بۆ ڕێزگرتن لە کار و چالاکیی ئەو ئەو هونەرمەندە کوردە کە بۆ ماوەی 60 ساڵە خەریکی ژەنینی نەرمەنەیە، لە هۆڵی سیمورغی بۆکان ڕێوڕەسمێک بەڕێوە ببات،

بەڵام لەلایەن ئیدارەی فەرهەنگ و ئیرشادی پارێزگای ورمێوە ئیزنیان پێ نەدراوە.[6]
- موژگان کاووسی، نووسەر و لێکۆڵەری کورد کە بە 76 مانگ و 15 ڕۆژ زیندانی مەحکووم کراوە، بەپێی حوکمی تەجمیع، 36 مانگی ئەو حوکمە جێبەجێ دەکرێت و بۆ تێپەڕاندنی حوکمەکەی دەسبەسەر کرا.[6]
- دوانیوەڕۆ، لە بەرزاییەکانی کانی گوێز لە نێوان گوندەکانی ڕەشەدێ و دووەیسە، سەربە شارۆچکەی مەریوان لە پارێزگای سنەی ڕۆژهەڵاتی کوردستان، پێکدادانێک ڕوویدا. پێکدادانەکە لە نێوان هێزێکی کوردی و سوپای پاسدارانی ئێران ڕوویداوە و دوابەدوای پێکدادانەکە سوپای پاسداران بە چڕی دەستیکردووە بە تۆپبارانکردنی ناوچەکە.[1]

باشووری کوردستان

- لە بەردەوامی پشکنینەکان و گەڕان بەدوای گومانلێکراوان، 10 تووشبووی دیکەی فایرۆسی کۆرۆنای نوێ COVID-19 لە هەرێمی کوردستان دەستنیشانکران، یەکێکیان پیاوێکی تەمەن (44) ساڵ تووشبووی نوێیە و نیشانەکانی نەخۆشی هەیە و دانیشتووی گەڕەکی قەتەوی شاری هەولێرە. 9 تووشبووەکەی تر لە پارێزگای سلێمانی کە چواریان ئافرەتن تەمەن (53)، (52)، (29)، (24) ساڵ و چواریان پیاون تەمەن (53)، (36)، (34)، (30) ساڵ و کچێکی گەنجی تەمەن (15) ساڵ هەموویان دانیشتووی ناو شاری سلێمانین، (8) لەوان بەرکەوتەی تووشبووانی پێشوون و یەکێکیان تووشبووی نوێیە و نیشانەکانی نەخۆشی هەیە.[7]
- ئەنجومەنی مامۆستایانی گەرمیان ڕایگەیاند گەر تا 01-06-2020 بڕی دوو موچەمان پێنەدرێت، ئەوا بایکۆتی تاقیکردنەوەکان دەکەین، دەبێت حکومەت بەڵێنیشمان پێبدات کە موچەکانمان 30 ڕۆژ جارێک دابەشبکات.[2]
- بەڕێوەبەری گشتیی تەندروستیی هەولێر ڕایدەگەیێنێت، ئەگەری ئەوە هەیە شەپۆلی دووەمی کۆرۆنا ڕوو لە هەرێمی کوردستان بکات و دەشڵێت، بەهۆی ئەو ئاسانکاریەی ئێستا بۆ هاونیشتمانیان کراوە ئەگەر حاڵەتی نوێ تۆماربکرێت کۆنترۆڵکردنی سەخت دەبێت و ئەوکاتە ئەو شوێنانەی کە پێشتر بۆ چارەسەرکردنی تووشبووان دابیەکێتیی نیشتمانیی کوردستانرابوون، نەتوانێت ئەو ژمارە زۆرە لەخۆی بگرێت.[3]
- وتەبێژی فەرمی یەکگرتووی ئیسلامیی کوردستان ڕەتیدەکاتەوە یەکگرتوو دەستی هەبوبێت لەخۆپیشاندانەکانی شاری دهۆک و دەڵێت خۆپیشاندانەکەی دهۆک تاوان نیە تا تۆمەت بدەنە پاڵ یەکگرتوو خەڵکی ئێمە وەک فەرمانبەر بەشداربوون نەک حیزب.[2]
- بەهۆی پێنەدانی بار بە ئۆتۆمبیلی شۆفێرەکانی هەرێمی کوردستان و گواستنەوەی بە ئۆتۆمبیلی شۆفێرانی ئێرانی بۆ شارەکانی هەرێم، شۆفێرانی ئۆتۆمبیلی بارهەڵگر لە پەروێزخان گردبوونەوە.[5](بڕوانە فایلی پەیوەندیدار)

ڕۆژئاوای کوردستان

- سوپای تورکی داگیرکەر و چەتەکانی لە بەردەوامیی ئاگربەردانیان لە زەویيە کشتوکاڵییەکان، ئەمجارە زەویيە کشتوکاڵییەکانی ناوچەی شێخلەری کۆبانێیان ئاگر تێبەردا.[1]

دەرەوەی کوردستان

- کۆمیتەی نێودەوڵەتی بۆ پاراستنی ڕۆژنامەنوسان -CPJ- ئیدانەی دەستگیرکردنی هەشت ڕۆژنامەنوسی شاری دهۆک دەکات کە ڕومالی خۆپیشاندانەکەی ئە و شارەیان کردووە.[2]
- ڕەجەب تەیب ئەردۆغان سەرۆک کۆماری تورک چوونەدەرەوە و سەردانکردنی هاوولاتییان بۆ لای یەکتری لە هەموو ڕۆژەکانی جەژنی ڕەمەزاندا قەدەغە کرد. ئەردۆغان ڕایگەیاند، لە جەژندا بەشێک لە مزگەوتەکان کراوە دەبن و ساڵی نوێی خوێندنیش لە مانگی ئەیلولەوە دەستپێدەکات.[1]
- کۆتایی هاتنی خوێندنی ئەمساڵ لە عیراق ڕاگەیەنراو وەزارەتی پەروەردەش ڕایدەگەیەنێت، بڕیارەکەیان بەهۆی کۆرۆناوە بووە.[4]
- بەڕێرسانی دەوڵەتی تورک ڕایانگەیاند لە تورکیا بە هۆی فایرۆسی کۆرۆنا لە ماوەی 24 کاتژمێری ڕابردوودا 28 کەس گیانیان لەدەستداوە. بەم پێیە لەو وڵاتە بە گشتی 4 هەزار و 199 کەس گیانیان لەدەستداوە. هەروەها ژمارەی تووشبووانیش گەیشتووتەوە 151 هەزار و 615 کەس.[1]
- وەزارەتی تەندروستی و ژینگەی عێراق ڕایگەیاند، کە لەماوەی 24 کاتژمێری ڕابردوودا 4 هەزار و 441 پشکنین ئەنجامدراوە، لە ئەنجامدا 57 توشبووی کۆرۆنا تۆمارکراون، لەگەڵ چوار حاڵەتی گیانلەدەستدان، لە بەرامبەریشدا 56 کەس چاکبوونەتەوە.[1]

تایبەتمەندییەکانی بابەت

پارت / لایەن: پارتی کرێکارانی کوردستان - پەکەکە
پارت / لایەن: یەکگرتووی ئیسلامیی کوردستان
شار و شارۆچکەکان: بۆکان
شار و شارۆچکەکان: دهۆک
شار و شارۆچکەکان: سلێمانی

شار و شارۆچکەکان: سنە
شار و شارۆچکەکان: قارس
شار و شارۆچکەکان: مەریوان
شار و شارۆچکەکان: هەولێر
شار و شارۆچکەکان: ورمێ
شار و شارۆچکەکان: کۆبانی
شار و شارۆچکەکان: کەلار (گەرمیان)
ولّات: باشووری کوردستان
ولّات: باکووری کوردستان
ولّات: ڕۆژاوای کوردستان
ولّات: ڕۆژهەلاتی کوردستان
ولّات: ئێران
ولّات: ئێراق
ولّات: تورکیا
QR Code:

سەرچاوەکان
[1] مالّپەڕ | کوردیی ناوەڕاست | مالّپەری ئەی ئێن ئێف نیوز - 2020-05-19
[2] مالّپەڕ | کوردیی ناوەڕاست | مالّپەری ئاوێنە - 2020-05-19
[3] مالّپەڕ | کوردیی ناوەڕاست | مالّپەری ڕووداو - 2020-05-19
[4] مالّپەڕ | کوردیی ناوەڕاست | مالّپەری پوک میدیا - 2020-05-19
[5] مالّپەڕ | کوردیی ناوەڕاست | مالّپەری ڕۆژنیوز - 2020-05-19
[6] مالّپەڕ | کوردیی ناوەڕاست | مالّپەری کوردپا - 2020-05-19
[7] دیارینەکراو | کوردیی ناوەڕاست | تەواوی کەناڵەکانی ڕاگەیاندن
کاتی تۆمارکردن: 2020-04-05
ناوی تۆمارکار: هاوڕێ باخەوان

بابەت: 132

2020-05-20



ڕۆژهەڵاتی کوردستان
- هێزەکانی سوپای پاسداران لە کۆێستانە سنووریەکانی شنۆ تەقەیان لە کاروانێکی کۆڵبەران کردووە و لە ئاکامدا کۆڵبەرێک گیانی لەدەست داوە. ناسنامەی ئەو کۆڵبەرە کوژراوە "سەفەر پیلئەفکەن" تەمەن 37 ساڵ و خەڵکی پووشاوێ ڕاگەیاندراوە.[9]
- کۆمەڵەی زەحمەتکێشانی کوردستان ڕایگەیاند ڕوداوەکەی ڕۆژی 17ی ئەم مانگەی چیای هەڵگورد کە تێیدا پێشمەرگەیەکی حزبەکەیان کوژرا، بەهۆی دەستی سیخوڕی و بە پیلانی کۆماری ئیسلامی ئێران بوە.[3]
- سوپای پاسدارانی ئێران لە ڕاگەیێندراوێکدا ئاماژەی بەوە کردووە، ڕۆژی 19-05-2020 لە ئۆپەراسیۆنێکی هاوبەشی نێوان هێزە زەمینییەکانی سوپا و ئیتلاعات دوو کەسیان لە گرووپێکی دژە شۆڕش لە سنووری مەریوان کوشتووە.[2]
- چالاکێکی کۆمەڵایەتیی خەڵکی سنە بە ناوی سامان قادرنژاد، لەلایەن ستادی خەبەری ئیتلاعاتی شاری سنە بانگهێشت و لێپرسینەوەی لێکرا. ئەو ناوەندە ئەمنیەتییە بۆ ماوەی 2 کاتژمێر سەبارەت بە چالاکییەکانی سامان قادرنژاد لە ڕێوڕەسمی ڕۆژی جیهانیی کرێکاران لە ساڵی ڕابردوو و چالاکییەکانی لە تۆڕە کۆمەڵایەتییەکاندا، لێپرسینەوەیان لەو چالاکە کۆمەڵایەتییە کردووە.[8]
- لاوێکی کورد بە ناوی شەهاب ئاجی کوڕی حوسێن، تەمەن 23 ساڵ و خەڵکی گوندی گەرگول و دانیشتووی نەغەدە، پاش بانگهێشتکردنی بۆ ئیدارەی ئیتلاعات ورمێ، دەسبەسەر کراوە. ئەو لاوە کوردە بۆ لێپرسینەوە ڕەوانەی گرتنگە کراوە و هیچ زانیارییەک لەمەڕ چارەنووسی لەبەر دەستدا نییە.[8]
- هێزەکانی تورک لە بەرزاییەکانی خەجێ خاتوون دەستڕێژییان لە ژمارەیەک کاسبکاری کورد کرد و لە ئاکامدا، کاسبکارێکی کورد بە ناوی قادر یادسار تەمەن 22 ساڵ خەڵکی گوندی دێم قشلاق شاری ماکۆ، گیانی لەدەست دا و سێ کاسبکاری دیکە لەو ڕووداوەدا پێکران.[8]
باشووری کوردستان
- لە بەردەوامی پشکنینەکان و گەڕان بەدوای گومانلێکراواندا، 7 تووشبووی دیکەی ڤایرۆسی کۆرۆنای نوێ COVID-19 لە پارێزگای هەولێر دەستنیشانکران. تووشبووەکان پێکهاتوون لە ژنێکی تەمەن 35 ساڵ و دوو کچی تەمەن (15) و (9) ساڵان کە هەرسێکیان خانەوادەی تووشبووەکەی دوێنێن و دانیشتووی گەرەکی قەتەوی شاری هەولێرن، چوار پیاوی دیکە تەمەنیان (53) و (42) و (42) و (29) ساڵن هاوپیشە و بەرکەوتەی تووشبووەکەی دوێنێی شاری هەولێرن. کۆی گشتی توشبووانی کۆرۆنا لە باشووری کوردستان گەیشتووەتە (431) توشبوو، لەنێویاندا (5) مردن هەیە و (375) نەخۆش چاکبووەتەوە، ئێستا (52) نەخۆش لەژێر چاودێریدان.[4](بڕوانە فایلی پەیوەندیدار)
- دوای ئەوەی سێ کارمەندی نەخۆشخانەی شۆڕش لەشاری سلێمانی توشی ڤایرۆسی کۆرۆنا بوون، بۆ ڕێگریکردن لەبڵاوبونەوەی ڤایرۆسەکە، نەخۆشخانەکە بۆماوەی 48 سەعات پاکژدەکرێتەوە و سەرجەم کارمەند و پزیشکەکانیشی پشکنینی کۆرۆنایان بۆ دەکرێت.[5]
- بەڕێوەبەری مەڵبەندە تەندروستیەکانی خورماتوو، دوو حاڵەتی توشبووی بە ڤایرۆسی کۆرۆنا ڕاگەیاند، ئەوەش جاری یەکەمە توشبووی کۆرۆنا لە خورماتوو تۆماربکرێت.[6]
- جێگری بەڕێوەبەری گشتیی تەندروستیی سلێمانی ڕایگەیاند لە 32 حاڵەتە نوێیەکەی کۆرۆنا لە سلێمانی چواریان سەرچاوەی تووشبوونیان نادیارە، ئەوەش کێشەیەکی زۆر گەورەیە.[2]
- دژ بە لێدوانەکەی پارێزگاری دهۆک، ئەندامان و لایەنگرانی حزبی شیوعی کوردستان لە هەولێر، گردبوونەوە، بەرپرسی

حزبەکەش لەو شارە دەڵێت: پێویستە پارێزگاری دهۆک داوای لێبوردن بکات و وەزارەتی ناوخۆش دژ بەو قسەیە ڕێکاری پێویست بگرێتە بەر.[6]
- بەرپرسێکی وەزارەتی کارەبا ڕایدەگەیێنێت بەهۆی بەرزبوونەوەی پلەکانی گەرماوە، خواست لەسەر بەکارهێنانی کارەبا بۆ 4300 مێگاوات زیادی کردووە، بەڵام ئەوان تەنیا 2500 مێگاوات کارەبایان هەیە، بەمەش ئێستا 1800 مێگاوات کارەبا کورتهێنانیان هەیە.[2]
- سەرچاوەیەک لە ئەنجومەنی وەزیران ڕایگەیاند کە دوای هەوڵێکی زۆری سەرۆکایەتی حکومەتی هەرێمی کوردستان لەگەڵ مستەفا کازمی سەرۆک وەزیرانی عێراق، ئەمڕۆ حکومەتی عێراق ڕەزامەندی دا لەسەر ناردنی بەشێکی ئەو بڕە بودجەیەی کە پێشتر بۆ مووچە دەینارد.[7]
- مامۆستایان و فەرمانبەرانی زانکۆی گەرمیان گردبوونەوە و ڕایانگەیاند، ئەگەر تا کاتی تاقیکردنەوەکان، موچەیەکی دیکە وەرنەگرن، ئەوە بایکۆتی تاقیکردنەوەکانی کۆتایی ساڵ دەکەن.[6](بڕوانە فایلی پەیوەندیدار)
- وەزارەتی کارەبا خەریکی ئامادەکارییە بۆ پێدانی کارەبای نیشتمانی بە کەرتی تایبەت، بەڕێوەبەری گشتیی دیوانی وەزارەتەکەش دەڵێت، ئەنجوومەنی وەزیران ڕەزامەندی لەسەر پێشنیازەکەیان داوە.[2]
- لە ئەنجامی هێرشێکی ڕێکخراوی داعش لە نزیک شارۆچکەی داقوق لە پارێزگای کەرکووک سەربازێکی عێراق کوژرا.[3]
- لە ڕاگەیەندراوێکدا، 18 ئەندام پەرلەمانی هەرێمی کوردستان، ئاماژە بەوەدەکەن پێش ئەوەی بەغدا ڕەزامەندی بدات بۆ ناردنی 400 ملیار دینار بۆ هەرێمی کوردستان، حکومەتی هەرێم پارەی موچەی مانگی یەکی هەبووە، بۆیە داوادەکەن حکومەت ڕاستەوخۆ دوای جەژن موچەی مانگی شوبات دابەشبکات.[6]
- بەرەبەیانی ئەمڕۆ بەهەماهەنگی نێوان پێشمەرگە و هێزی هاوپەیمانان تونێلێکی تێرۆریستانی داعش لە بەشی ڕۆژئاوای چیای قەرەچوغ لە نزیک ئەوگوندانەی کە هەفتەی ڕابردوو تیرۆریستان دەغڵ و دانی هاوواڵاتیانیان سوتاند بوو، لەلایەن فڕۆکە جەنگیەکانی هاوپەیمانان بۆردومانکرا.[7]
ڕۆژئاوای کوردستان
- دەوڵەتی تورک و چەتەکانی هێرشیان کردە سەر گوندەکانی قاسمیە و دردارى سەر بە تەل تەمر. بەهۆی هیرشەکە زەویە کشتوکاڵیەکانی ئەو گوندانە ئاگریان گرت.[1]
- چەتەکانی دەوڵەتی داگیرکەری تورک، دوای ئەوەی لە عەفرین هاوڵاتیەکی مەدەنی بە ناوی موسلم ئەحمەدیان فراندبوو، دوای هەفتەیەک ئەمڕۆ تەرمی ناوبراو دۆزرایەوە.[1]
دەرەوەی کوردستان
- ڤەژین جۆشکون، هاوسەرۆکی هەدەپە لە شاری ئەنقەرەی پایتەختی تورکیا، لەلایەن پۆلیسی تورکەوە دەستگیرکرا.[6]
- وەزارەتی گەنجینە و بانکە ناوەندییەکانی تورکیا و قەتەر لەسەر ئەوە ڕێککەوتوون، ڕێککەوتنی ئاڵۆڕی دراو لەنێوانیاندا لە پێنج ملیار دۆلار بۆ 15 ملیار دۆلار بەرزبکەنەوە بەمەش یەدەگی دراوی بانکی ناوەندی تورکیا لە خاڵی بوون ڕزگاردەکات.[2]
- بەپێی ئەنجامی پشکنینەکان لە 24 کاتژمێری ڕابردوودا هەزار و 346 حاڵەتی تووشبوون بە ڤایرۆسی کۆرۆنا لە سەرتاسەری ئێران تۆمارکراوە و بەوپێیەش ژمارەی گشتی تووشبووان گەیشتووەتە 126 هەزار و 949 کەس، هەر لەو ماوەیەدا، 64 تووشبووی کۆرۆنا گیانیان لەدەستداوە و ژمارەی گشتی گیانلەدەستدان بە کۆرۆنا لە ئێران گەیشتووەتە حەوت هەزار و 183 کەس، تا ئێستاش 98 هەزار و 808 تووشبووی کۆرۆنا چاکبوونەتەوە و دوو هەزار و 673 تووشبووش لەژێر چاودێری چڕدان.[6]
- وەزارەتی تەندروستیی عێراق ڕایگەیاند، لە ماوەی 24 کاژێری ڕابردوودا پێنج هەزار و 947 پشکنینی کۆرۆنا کراون، ئەنجامی پشکنینی 113 کەسیان پۆزەتیڤ بوون؛ هەروەها سێ تووشبووی دیکەی کۆرۆناش گیانیان لەدەستداوە.[2]

تایبەتمەندییەکانی بابەت

پارت / لایەن: پارتی دیموکراتی گەلان - هەدەپە
پارت / لایەن: حزبی شیوعی کوردستان
پارت / لایەن: دەوڵەتی ئیسلامی - داعش
پارت / لایەن: کۆمەڵەی زەحمەتکێشانی کوردستان - ڕۆژهەڵات
شار و شارۆچکەکان: تەلتەمر
شار و شارۆچکەکان: خورماتوو
شار و شارۆچکەکان: سلێمانی
شار و شارۆچکەکان: سنە
شار و شارۆچکەکان: شنۆ
شار و شارۆچکەکان: عەفرین

شار و شارۆچکەکان: ماکۆ
شار و شارۆچکەکان: مەخموور
شار و شارۆچکەکان: مەریوان
شار و شارۆچکەکان: نەغەدە
شار و شارۆچکەکان: هەولێر
شار و شارۆچکەکان: ورمێ
شار و شارۆچکەکان: کەرکووک
شار و شارۆچکەکان: کەلار (گەرمیان)
ولّات: باشووری کوردستان
ولّات: ڕۆژاوای کوردستان
ولّات: ڕۆژهەلاتی کوردستان
ولّات: ئێران
ولّات: ئێراق
ولّات: تورکیا
ولّات: قەتەر
QR Code:

سەرچاوەکان
[1] ماڵپەڕ | کوردیی ناوەڕاست | ماڵپەری ئەی ئێن ئێف نیوز - 2020-05-20
[2] ماڵپەڕ | کوردیی ناوەڕاست | ماڵپەری ڕووداو - 2020-05-20
[3] ماڵپەڕ | کوردیی ناوەڕاست | ماڵپەری ئاوێنە - 2020-05-20
[4] دیارینەکراو | کوردیی ناوەڕاست | تەواوی کەناڵەکانی ڕاگەیاندن
[5] ماڵپەڕ | کوردیی ناوەڕاست | ماڵپەری پوک میدیا - 2020-05-20
[6] ماڵپەڕ | کوردیی ناوەڕاست | ماڵپەری ڕۆژنیوز - 2020-05-20
[7] ماڵپەڕ | کوردیی ناوەڕاست | ماڵپەری کوردستان 24 - 2020-05-20
[8] ماڵپەڕ | کوردیی ناوەڕاست | ماڵپەری کوردپا - 2020-05-21
[9] ماڵپەڕ | کوردیی ناوەڕاست | ماڵپەری پەیام - 2020-05-21
کاتی تۆمارکردن: 2020-04-05
ناوی تۆمارکار: هاوڕێ باخەوان

بابەت: 133

2020-05-21



رۆژهەڵاتی کوردستان
- بەپێی ئامارەکانی وەزارەتی تەندروستیی ئێران، لە 24 کاژێری ڕابردوودا لە پارێزگای کرماشان سێ تووشبووی دیکەی کۆرۆنا گیانیان لەدەستداوە و 127 کەسیش تووشبوون؛ لە پارێزگای لوڕستانیش دوو کەسی دیکە گیانیان لەدەستدا و 88 کەسی دیکەش تووشی ڤایرۆسەکە بوون. لە پارێزگای سنە گیانلەدەستدانی کەسێک و تووشبوونی 69ی دیکە تۆمارکران، لە پارێزگای ورمێ تووشبوویەکی کۆرۆنا گیانی لەدەستدا و 85 تووشبووی نوێش ڕاگەیێندران، هاوکات لە ئیلام لە 24 کاژێری ڕابردوودا 15 کەس تووشی ڤایرۆسەکە بوون و چوار ڕۆژە لەو پارێزگایە کەس بەهۆی کۆرۆناوە گیانی لەدەستنەداوە.[2]
- لقی 5ی دادوەریی لێکۆڵینەوەی دادسەرای گشتی و ئینقلابی سەقز، هەڵگرتنی بڕیاری داواکردنی (منع تعقیب)ی بۆ مەحموود سالّحی و عوسمان ئیسماعیلی لە چالاکانی کرێکاری ئەو شارە دەر کرد.[5]
- لە ئەنجامی تەقەی ڕاستەوخۆی هێزەکانی ڕژیم لە پایەگای "بێتووش" بەرە و پۆلێک لە کۆڵبەران لە سنووری شاری سەردەشت، دوو کۆڵبەر بریندار بوون. لە ئەنجامی ئەم ڕووداوە دوو کۆڵبەر بە ناوەکانی "مەنسوور" تەمەن 30 سالّ و دانیشتووی ئاوایی "باغی" و "بەختیار" تەمەن 32 سالّ و دانیشتووی ئاوایی "شەڵماش" بە سەختی بریندرابوون. شایانی باسە، ئەم دوو کۆڵبەرە بەمەبەستی چارەسەری پزیشکی ڕەوانەی ناوەندی دەرمانی شاری سەردەشت کراون.[9]
- هاوولاتییەکی کورد بە ناوی ئیسلام ئەنباخوون خەڵکی گوندی کوڕانەی ناوچەی تەرگەوەڕی ورمێ، لەلایەن هێزە لیباس شەخسییەکانەوە دەسبەسەر کرا. هێزە لیباس شەخسییەکان لە گوندی ماوانە ناوەندی دێهستانی تەرگەوەڕ، بە بێ بەڵگەی یاسایی هێرشیان کردووەتە سەر ماشینی ئەو هاوولاتییە کوردە و پاش چەند تەقەیەکی هەوایی ناوبراویان دەسبەسەر کردووە و بۆ شوێنێکی نادیار ڕاگواستووە.[5]
باشووری کوردستان
- لە بەردەوامیی پشکنینەکان و گەڕان بەدوای گومانلێکراوان، پێنج تووشبووی دیکەی ڤایرۆسی کۆرۆنای نوێ COVID-19 لە پارێزگای سلێمانی دەستنیشانکران، سێ ئافرەتی تەمەن 69 و 46 و 38 سالّ و پیاوێکی تەمەن 44 سالّ و کورێکی گەنجی 18.[6]
- نزیکەی هەفتەیەکە کەم ئاوی تەنگی بە بەشێک لە گەڕەکەکانی هەولێر هەڵچنیوە، دانیشتووانی بەشێک لە گەڕەکەکانی دەرەوەی شەقامی 120 مەتری هەولێر ڕۆژانە بەتەنکەر ئاو دەکڕن.[2]
- یەکێتیی نیشتمانیی کوردستان دوای ڕێککەوتنی لەگەڵ ئیدارەی کەرکووک بڕیاریدا سەرجەم دەستگیرکراوانی سنووری پارێزگاکە کە لە زیندانەکانی پارێزگای سلێمانی دان، ڕادەستی ئیدارەی کەرکووک بکاتەوە، ئەمڕۆ ئەو زیندانییانە گەیشتوونەتە کەرکووک.[2](بڕوانە فایلی پەیوەندیدار)[3]
- وەزارەتی ناوخۆ ڕەتیدەکاتەوە ڕادەستکردنەوەی 176 تۆمەتباری تیرۆریست لە سلێمانییەوە بۆ کەرکووک بە هەماهەنگی و ئاگاداری حکومەت کرابێت و ڕایدەگەیێنێت، بابەتی ڕادەستکردنەوەیان بەدەر لە میکانیزمەکانی نێوان هەولێر و بەغدا کراوە.[2]
- لە کۆی هەشت دەستگیرکراو جگە لە بەدەل بەرواری، دادوەری دادگای دهۆک ئەمڕۆ بڕیاری ئازادکردنی حەوت لە دەستگیرکراوانی خۆپیشاندانەکەی دهۆکیدا.[1]
- دوێنێ هەپەگە شەهیدبوونی پێنج شەهیدی ڕاگەیاند، لە نێویاندا دانیار کامیل، ناسراو بە سەربەست جاف خەڵکی شارۆچکەی شارەزوور بوو، ئەمڕۆ پرسەی ئەو شەهیدە لە شارەزوور بەڕێوەچوو، تێیدا تەڤگەری ئازادیی و کۆمیتەی شەهیدان بە ڕێپێوان بەشداریان کرد، هەروەها بنەماڵەکەی دەڵێن: شانازیی بە کوڕەکەمانەوە دەکەین و هیوادارین ببێتە

هەوێنی ئازادیی.[8]
- ڕێبەر ئەحمەد وەزیری ناوخۆی حکومەتی هەرێم، لە کۆنگرەیەکی ڕۆژنامەوانی هاوبەشدا لەگەڵ وەزیری تەندروستی ڕاگەیاند، قەدەغەی هاتوچۆی تەواوەتی لە ڕۆژانی جەژندا بۆ بەرگرتنە لە بڵاوبونەوەی ڤایرۆسی کۆرۆنا و پێویستە هاوڵاتیان پابەندی بن تائێستا بەشێوەیەکی باش ڕووبەڕوی ڤایرۆسی کۆرۆنا بوینەتەوە، بەڵام ترسی کۆرۆنا لە ئارادایە ئەو حاڵەتانەی لە چەند ڕۆژی ڕابردودا تۆمارکراون، جێی نیگەرانییە و هەڵوەستەی جدی لەسەر دەکرێت.[4]
- دلێر سەمەد، ئەندامی شانەی قەیرانەکان لە پارێزگای کەرکووک ڕایگەیاند، ڕۆژانی قەدەغەی هاتووچۆی بۆ جەژنی ڕەمەزان دیاریکراون و لە ڕۆژی یەکشەممە 24-05-2020 تاوەکو ڕۆژی پێنجشەممە 28-05-2020 دەبێت.[2]
- دوای ئەوەی شەوی ڕابردوو تیرۆرستانی داعش بەهاوەن گوندی ئوم حنتەیان لەجەلەولا بۆردومان کردبوو، ئەمشەویش جارێکی تر پەلاماری سوپای عیراقیان دا.[7]
- 22 کەسایەتی سیاسی لە چوار حیزبی تورکمانی، مانەوەی ڕاکان سەعید لە پۆستەی بە مەترسی دەزانن و داوایان لە مستەفا کازمی، سەرۆکوەزایرنی عێراق کردووە، کەرکووکیش بخاتە نێو لیستی ئە و 12 پارێزگایەی، کە دە یەوێ پارێزگارەکانیان بگۆڕێت.[2]
- بەشی پەیوەندییەگشتیەکان و ڕاگەیاندنی فرۆکەخانەی نێودەوڵەتی سلێمانی، لە ڕاگەیەندراوێکدا بە ئاماژەدان بە بڕیاری دەسەڵاتی فرۆکەوانی شارستانی عێراق، درێژکردنەوەی ڕاگرتنی گەشتە ئاسمانییەکانی عێراق ڕاگەیاند. لە ڕاگەیەندراوەکەدا هاتووە: لە ئاگاداری نامەیەکدا دەسەڵاتی فرۆکەوانی شارستانی عێراق بڕیاری ماوەی ڕاگرتنی گەشتە ئاسمانییەکانی لە سەرجەم فرۆکەخانەکانی عێراق تا 31-05-2020 درێژکردەوە.[8]
ڕۆژئاوای کوردستان
- سوپای تورک و چەتەکانی گوندەکانی هۆشان و خالدیە لە ڕۆژئاوایی عەین عیسا و سەر ڕێگای نێونەتەوەیی ئێم 4 تۆپبارانکرد. بەهۆی ئەو تۆپبارانەوە زەوییە کشتوکاڵییەکانی هاووڵاتییانی ئەو گوندانە ئاگریان تێبەربوو. بەهۆی زۆریی ئاگرەکەوە ڕێگای ئێم 4 داخرا و هاوکات فرۆکەی جەنگی بە ئاسمانی عەین عیسادا دەسوڕێنەوە.[1]
- سوپای تورکی داگیرکەر و چەتەکانی ئاگریان بەردایە گوند و زەوییە کشتوکاڵییەکانی گوندەکانی گرێ سپی لە باکوور و ڕۆژهەڵاتی سوریا.[1]
- سوپای فاشیست داگیرکەری دەوڵەتی تورک و چەتە چەپەڵەکانی، زەوییە کشتوکاڵییەکانی گوندی هەربەلی شەهبایان تۆپباران کرد و لە ئەنجامدا ئاگریان لە بەرهەمە کشتوکاڵییەکانی ناوچەکە بەردا.[1](بڕوانە فایلی پەیوەندیدار)
دەرەوەی کوردستان
- ناسر بەندەر، وەزیری نوێی گواستنەوەی عێراق ڕایگەیاند، داهاتی فرۆکەخانەکانی هەرێمی کوردستان دەچن بۆ چەند لایەنێکی نادیار و دەڵێت، تائێستا یەک دینارمان لە داهاتی فرۆکەخانەکان بەدەست نەگەیشتووە.[4]
- وەزارەتی گەنجینەی ئەمەریکا ڕایگەیاند، ئابلوقە دەخاتە سەر وەزیری ناوخۆی ئێران بەهۆی پێشێلکردنی مافی مرۆڤ، ئەم هەنگاوەش لەکاتێکدایە ئیدارەی دۆناڵد ترەمپ گەورەترین کەمپەینی لەدژی تاران دەستپێکردووە.[3]
- وەزیری تەندروستیی تورکیا ڕایگەیاند، لە ماوەی 24 کاژێری ڕابردوودا 27 کەسی دیکە بە ڤایرۆسی کۆرۆنا گیانیان لەدەستداوە؛ ژمارەکەش بەراورد بە ڕۆژی ڕابردوو کە 23 تووشبووی کۆرۆنا گیانیان لەدەستدابوو، زیادیکردووە.[2]
- وەزارەتی تەندروستیی عێراق ڕایگەیاند، شەش تووشبووی دیکەی ڤایرۆسی کۆرۆنا گیانیان لەدەستداوە، بەمەش کۆی گشتیی ئەو تووشبووانەی کۆرۆنا کە تاوەکو ئێستا گیانیان لەدەستداوە گەیشتووەتە 140 کەس.[2]

تایبەتمەندییەکانی بابەت

پارت / لایەن: پارتی کرێکارانی کوردستان - پەکەکە
پارت / لایەن: دەوڵەتی ئیسلامی - داعش
پارت / لایەن: یەکێتیی نیشتمانیی کوردستان
شار و شارۆچکەکان: ئیلام
شار و شارۆچکەکان: خانەقین
شار و شارۆچکەکان: دهۆک
شار و شارۆچکەکان: سلێمانی
شار و شارۆچکەکان: سنە
شار و شارۆچکەکان: سەردەشت
شار و شارۆچکەکان: سەقز
شار و شارۆچکەکان: سەیدسادق (شارەزوور)

شار و شارۆچکەکان: گرێ سپی
شار و شارۆچکەکان: لوڕستان
شار و شارۆچکەکان: هەولێر
شار و شارۆچکەکان: ورمێ
شار و شارۆچکەکان: کرماشان
شار و شارۆچکەکان: کەرکووک
وڵات: باشووری کوردستان
وڵات: ڕۆژاوای کوردستان
وڵات: ڕۆژهەڵاتی کوردستان
وڵات: ئێران
وڵات: ئەمریکا، ویلایەتە یەکگرتووەکان
وڵات: تورکیا
QR Code:

سەرچاوەکان
[1] ماڵپەڕ | کوردیی ناوەڕاست | ماڵپەری ئەی ئێن ئێف نیوز - 2020-05-21
[2] ماڵپەڕ | کوردیی ناوەڕاست | ماڵپەری رووداو - 2020-05-21
[3] ماڵپەڕ | کوردیی ناوەڕاست | ماڵپەری کوردستان 24 - 2020-05-21
[4] ماڵپەڕ | کوردیی ناوەڕاست | ماڵپەری ئاوێنە - 2020-05-21
[5] ماڵپەڕ | کوردیی ناوەڕاست | ماڵپەری کوردپا - 2020-05-21
[6] دیارینەکراو | کوردیی ناوەڕاست | تەواوی کەناڵەکانی ڕاگەیاندن
[7] ماڵپەڕ | کوردیی ناوەڕاست | ماڵپەری پۆک میدیا - 2020-05-21
[8] ماڵپەڕ | کوردیی ناوەڕاست | ماڵپەری ڕۆژنیوز - 2020-05-21
[9] ماڵپەڕ | کوردیی ناوەڕاست | ماڵپەری پەیام - 2020-05-22
کاتی تۆمارکردن: 2020-04-05
ناوی تۆمارکار: هاوڕێ باخەوان

بابەت: 134

2020-05-22



باکووری کوردستان

- بە پێی زانیاریەکان گۆڕستانی گوندی سیسێ سەر بە ناوچەی لیجەی ئامەد جارێکیتر شێوێنراوە. ئەوەش بەبۆبەی جەژنی ڕەمەزانەوە بووە کە خانەوادەکان سەردانی گۆڕی کەسوکاریان کردبوو. خانەوادەکان کاتێک سەردانی گۆڕستانیان کرد، دیمەنی ڕووخاندنی کێڵی گۆڕ و شێواندنی گۆڕەکانیان بینی. خانەوادەکان ڕایانگەیاند کە هەموو گۆڕەکان شێوێنراون، کێڵی گۆڕەکان کە بە کوردی لەسەریان نووسراوە، شکێنراون و جارێکیتر خانەوادەکان کێڵەکان چاک کردووەتەوە.[1]

- دژی دەستگیرکردنی سیاسەتمەدارانی کورد و ئەندامان و لایەنگرانی هەدەپە لەلایەن دەوڵەتی تورکەوە لە چەندین شاری باکووری کوردستان و تورکیا گردبوونەوە و ناڕەزایەتی ئەنجامدرا، چالاکوانانی کورد بە دەوڵەتی تورکیان وت، کە 'فشارەکان نایانترسێنێت و تێکۆشانیان فراوان دەکەن'.[4]

- لە ناوچەی پیلەمور لە پارێزگای دێرسیم بومەلەرزەیەک بە پێوەری 4.3 پلە بە پێوەری ڕێختەر ڕوویدا. بومەلەرزەکە کاتژمێر 06:12ی ئەم بەیانییە و لە قوڵایی 5 کیلۆمەترێی ژێر زەوییدا ڕوویداوە. بەپێی زانیارییە سەرەتاییەکان بومەلەرزەکە هیچ زیانێکی مرۆیی نەبووە.[1]

- سەبری کایا، زیندانی سیاسی کورد کە لە ساڵی 2010ەوە لەزیندانداببوو، دوای ئەوەی بەهۆی نەخۆشیی دڵەوە لە زیندانی شاری عوسمانییەوە گواستراوەتەوە بۆ نەخۆشخانەی بالجالی لە شاری ئەدەنە، هەر ئەو ڕۆژەی بڕیاری ئازادکردنی درا، گیانی لەدەستدا.[4]

- لە چوارچێوەی ئەو لێکۆڵینەوانەی دەوڵەتی تورک بۆ پاکتاوی سیاسیی گەلی کورد بەڕێوەی دەکات، پۆلیسەکانی تورک لە کاتژمێر 04:00ی بەرەبەیانی ئەمڕۆدا هەڵیانکوتایە سەر ماڵی چالاکوانانی بزووتنەوەی ژنانی ئازاد (تەژەئا) و کۆمەڵەی ژنانی ڕۆسا لە باکووری کوردستان بۆ ماوەی چەند کاتژمێر لە ماڵەکاندا مانەوە و هەموو کەلوپەلی ناو ماڵەکانیان تێکوپێکدا و چەندین کەسیان دەستگیرکرد. لە ناوچەی کاراکۆپرو لە ڕحا لە ئۆپراسیۆنی هەڵکوتانە سەر ماڵاندا چەندین کەس دەستگیرکران، کە ناوی بەشێکیان بڕیتییە لە نارین گەزگۆر ئەندامی دامەزرێنەری کۆمەڵەی ژنانی ڕۆسا، ئایلا ئاکات ئاتا ئەندامی دامەزرێنەری کۆمەڵەی ژنانی ڕۆسا لە ئامەد، عەدالەت کایا سەرۆکی کۆمەڵەی ژنانی ڕۆسا و گولجیهان شیشمەک چالاکوانی بزووتنەوەی ژنانی ئازاد دەستگیرکراون.[1]

- میدیاکانی تورکیا بڵاویانکردەوە، تاهیر ساکڵی سەرۆکی لقی ڕێکخستنەکانی ئاکپارتی کە هاوکات سەرۆکی شارەوانیی شارۆچکەی شەمزینانی سەر بە پارێزگای جۆڵەمێرگە، تووشی ڤایرۆسی کۆرۆنا بووە.[2]

ڕۆژهەڵاتی کوردستان

- بەهۆی ئاگرکەوتنەوە لە بەرزاییەکانی گوندی زەرین چووبی شاری سەرپێڵی زەهاو، زیاتر لە هێکتارێک گەنم و جۆی دانیشتووانی گوندی ئەلیاس مەحموود، سووتان. فەرمانداریی شاری سەرپێڵ زەهاو لە وتووژێکدا لەگەڵ هەواڵدەریی ئیلنا ڕایگەیاند: بەهۆی ئاگرکەوتنەوە زیاتر لە هێکتارێک گەنم و جۆی دانیشتووانی گوندی ئەلیاس مەحموود سووتان. موحیبەت

جەماڵی نیا، هەروەها ڕایگەیاند: هاوواڵاتیبانی دانیشتووی ئەو گوندانە بۆ خۆیان هەوڵی کوژاندنەوە و کۆنترۆڵکردنی ئاگرەکەیان بە ئیمکاناتی کەمەوە دابوو، بەڵام لە کۆتاییدا هێکتارێک گەنم و جۆ لەو ئاگرکەوتنەوەدا سووتان.[8]

باشووری کوردستان

- لە بەردەوامی پشکنینەکان و گەڕان بەدوای گومانلێکراوان، دوو تووشبووی دیکەی ڤایرۆسی کۆرۆنای نوێ COVID-19 لە پارێزگای دهۆک دەستنیشانکران، دوو پیاو یەکێکیان تەمەن 28 ساڵ پیشەی پاسەوان دانیشتووی شاروچکەی ئاکرێ و دووەمیان تەمەن 58 ساڵ پیشەی شوفێرە و دانیشتووی شاری هەولێرە. هەردووکیان لە شاری بەغداد گەڕاینەوە.[5]

- لە بەردەوامی پشکنینەکان و گەڕان بەدوای گومانلێکراوان، حەفت تووشبووی دیکەی ڤایرۆسی کۆرۆنای نوێ COVID-19 لە پارێزگای سلێمانی دەستنیشانکران، سێ ئافرەتی تەمەن 57 و 30 و 25 ساڵ و چوار منداڵی تەمەن 12 و 4 و 3 و 2 ساڵان، بەرکەوتەی تووشبووانی پێشوون و هەموویان دانیشتووی شاری سلێمانین.[5]

- دەرنگانی شەوی ڕابردوو لەلایەن ژمارەیەک چەکدارەوە پەلاماری پاڵاوگەی نەوتی گورگە چاڵ لە ڕێگەی نێوان کەرکووک – هەولێر دەدرێت و شەهید و بریندارى لێدەکەوێتەوە. بەو هۆیەوە پاسەوانێکی پاڵاوگەگە کەناوی تیشکۆ عەلیە شەهید بووەو دووانی تریش بریندارببوون. دوو بریندارەکەش کوردن و ڕەوانەی نەخۆشخانەی کەرکووک کراون بۆ وەرگرتنی چارەسەر.[3]

- لە سنووری پارێزگای هەولێر ئالۆگۆڕ لە ژمارەیەک پۆستی قائیمقام و بەڕێوەبەری ناحیەکان دەکرێت. سەرۆکی ئەنجوومەنی پارێزگای هەولێریش دەڵێت: باشتربوو ئەو ئالۆگۆڕانە لە ڕێگای ئەنجوومەنی پارێزگاوە بکرێن نەک وەزارەتەکان.[2]

- لە دوێنێ ئێوارەوە لەنێوان گوندی کەلەڕەشی و گوندی دلکە لە سنووری سەنگاو لەسەر پارچە زەوییەک دەبێتە شەڕ و کەسێک بریندارددەبێت. لە شەڕەکەدا جگە لە کڵاشیەکێتیی نیشتمانیی کوردستانۆف، ئارپیجیش بەکارهێناوە و هەردوو گوندەکە تاوەکە نیوەڕۆی ئەمڕۆ تەقەیان لەیەک کردووە.[2]

- خەسرەو گۆران ڕەخنە لەیەکێتی نیشتمانی کوردستان دەگرێت لەبەرامبەر ڕادەستکردنی ژمارەیەک دیلی داعش بەئیدارەی کەرکووک و دەڵێت، وەزارەتی ناوخۆ دیلەکانی قاعیدەی بەیاسا ڕادەستی موسڵ کردووە، نەک وەکو یەکێتی بەبڕیاری حیزب.[7]

- دیندار زێباری، ڕێکخەری ڕاسپاردە نێودەوڵەتییەکان وەڵامی ڕاپۆرتێکی ڕێکخراوی مافی مرۆڤ جیهانی لەبارەی خۆپێشاندانەکەی دهۆک دەداتەوە و دووپاتی کردەوە، هیومان ڕایتس ووچ لە دواین ڕاپۆرتییدا پشتی بە لێدوان و وتەی چەند سەرچاوەی باوەڕ پێنەکراو بەستووە.[6]

- وەزارەتی ئەوقافی هەرێم ڕایگەیاند؛ سبەینێ تەواوکەری مانگی ڕەمەزانە و یەکشەممە یەکەم ڕۆژی جەژنە.[3]

ڕۆژئاوای کوردستان

- سوپای داگیرکەری تورک لەگەڵ چەتەکانی، گوندی هۆشانی سەر بە ناوچەی عەین عیسایان تۆپباران کرد. بە هۆی تۆپبارانەکەوە زەویە کشتوکاڵییەکانی ناوچەکە سووتان.[1]

- ئەنجومەنی خانەوادەی شەهیدانی شاری کۆبانێ، تەرمی وەلید ئیسماعیل (فورات کوردستان) شەڕڤانی قەسەدەیان لە گۆڕستانی شەهید دیجلە بە ڕێورەسمێک بەخاکسپارد کە لە ئەنجامی هێرشێکی دەوڵەتی داگیرکەری تورک و چەتەکانیدا شەهید ببوو. لە گۆڕستانەکە مەراسیم بە خولەکێک بۆ ڕێزگرتن دەستپێکرد. دواتر تەرمی شەهید بەخاکسپێردرا.[1](بڕوانە فایلی پەیوەندیدار)

- هێزەکانی ئاسایشی ناوخۆی سەر بە بەڕێوەبەرایەتیی خۆسەر توانیان هێرشێکی ڕێکخراوی داعش بۆسەر زیندانی تەبقە تێکبشکێنن و ژمارەیەک چەکداریشیان بکوژن.[2]

دەرەوەی کوردستان

- وەزارەتی تەندروستی ئێران لەڕاگەیەنراوێکیدا ئاشکرایکردوە: لەماوەی 24 سەعاتی ڕابردوودا دوو هەزارو 311 حاڵەتی تووشبوون بەکۆرۆنا لەسەرانسەری ئێران تۆمارکراون. ڕونیشکردوەتەوە: هەروەها 51 هاووڵاتی تووشبوو بەکۆرۆنا گیانیانلەدەستداوە. جەختیشکراوەتەوە: کۆی توشبووانی کۆرۆنا بۆ 131 هەارزو 652 کەس بەرزبووەتەوەو حەوت هەزارو 300 تووشبوو گیانی لەدەستداوە.[3]

- دوو فڕۆکەی بێفڕۆکەوانی سوپای داگیرکەری تورک، لە لیبیا لەلایەن سوپای نیشتمانی لیبیاوە خرانە خوارەوە.[4]

- ڕێکخراوی (ACLED)ی ئەمەریکی ڕایگەیاند، لە ماوەی پێنج مانگی ڕابردوودا 77%ی شەڕوپێکدادانی نێوان سوپای تورکیا و چەکدارانی پارتی کرێکارانی کوردستان (پەکەکە) لە هەرێمی کوردستان بووە.[6]

تایبەتمەندییەکانی بابەت

پارت / لایەن:	پارتی دیموکراتی گەلان - هەدەپە
پارت / لایەن:	پارتی کرێکارانی کوردستان - پەکەکە
پارت / لایەن:	دەوڵەتی ئیسلامی - داعش
پارت / لایەن:	هێزەکانی سوریای دیموکرات - هـ. س. د
پارت / لایەن:	یەکێتیی نیشتمانیی کوردستان

شار و شارۆچکەکان: ئامەد
شار و شارۆچکەکان: ئاکرێ
شار و شارۆچکەکان: بەغدا
شار و شارۆچکەکان: جوڵەمێرگ
شار و شارۆچکەکان: چەمچەماڵ
شار و شارۆچکەکان: دهۆک
شار و شارۆچکەکان: دێرسیم
شار و شارۆچکەکان: زەهاو
شار و شارۆچکەکان: شەمزینان
شار و شارۆچکەکان: هەولێر
شار و شارۆچکەکان: ڕوحا
شار و شارۆچکەکان: کۆبانی
شار و شارۆچکەکان: کەرکووک
وڵات: باشووری کوردستان
وڵات: باکووری کوردستان
وڵات: ڕۆژاوای کوردستان
وڵات: ڕۆژهەڵاتی کوردستان
وڵات: ئێران
وڵات: ئێراق
وڵات: تورکیا
وڵات: لیبیا
QR Code:

سەرچاوەکان
[1] ماڵپەڕ | کوردیی ناوەڕاست | ماڵپەری ئەی ئێن ئێف نیوز - 2020-05-22
[2] ماڵپەڕ | کوردیی ناوەڕاست | ماڵپەری ڕووداو - 2020-05-22
[3] ماڵپەڕ | کوردیی ناوەڕاست | ماڵپەری پۆک میدیا - 2020-05-22
[4] ماڵپەڕ | کوردیی ناوەڕاست | ماڵپەری ڕۆژنیوز - 2020-05-22
[5] دیارینەکراو | کوردیی ناوەڕاست | تەواوی کەناڵەکانی ڕاگەیاندن
[6] ماڵپەڕ | کوردیی ناوەڕاست | ماڵپەری کوردستان 24 - 2020-05-22
[7] ماڵپەڕ | کوردیی ناوەڕاست | ماڵپەری ئاوێنە - 2020-05-22
[8] ماڵپەڕ | کوردیی ناوەڕاست | ماڵپەری کوردپا - 2020-05-23
کاتی تۆمارکردن: 2020-04-05
ناوی تۆمارکار: هاوڕێ باخەوان

بابەت: 135

2020-05-23



باکووری کوردستان
- لە گوندی قەڕەخاڵتای خواروویی ناوچەی دووتاخی ئاگری، ژنێک بەناوی پاکیزە ئوزتاشی (23) ساڵ کە دایکی دوو منداڵ بوو دوای دەموبۆڵەیەکی نێوان ئەو و هاوسەرەکەی گیانی لەدەستدا. باوکی پاکیزە ئوزتاش ڕایگەیاند کە کچەکەی چەندین مانگە ڕووبەڕووی تووندوتیژی بووەتەوە و هاوسەرەکەی فشارێکی زۆری لەسەر دروست کردبوو و وتی، گۆمانی لە مردنی کچەکەی هەیە و بڕوا ناکات کچەکەی خۆی کوشتبێت.[1]
ڕۆژهەڵاتی کوردستان
- زیاتر لە 10 کەس لە زیندانییانی خۆی لە زیندانی ئەو شارە، تووشی ڤایرۆسی کۆرۆنا بوون و بەرپرسانی حکوومەتیش بەنیسبەت چارەسەرکردنی پزیشکیی زیندانییە تووشبووەکان کەمتەرخەمن.[6]
- بەرپرسی پۆلیسی ئاگایی هێزە ئینتزامییەکانی پارتیزگای ئیلام باسی لە دەسبەسەرێی دوو کەس کە بەڕێوەبەرانی پەیجی ''ئینیستاگرام لە شاری ئیلام کرد.[6]
- بە پێی ڕاپۆرتە بڵاوکراوەکان، پاش دوو حەفتە لە گواستنەوەی هیدایەت عەبدوڵڵاپوور بەندکراوی سیاسی مەحکووم بە ئێعدام لە زیندانی ورمێوە بۆ شوێنێکی نادیار و سەرەڕای بەدواداچوونی بەردەوامی بنەماڵەکەی هێشتا چارەنووسی نادیارە.[9]
- کچێکی تەمەن 17 ساڵ بە ناوی موفیدە حەسەن نژاد کچی حەسەن، خەڵکی گوندی قەبەغلووی شاری سەقز، کۆتایی بە ژیانی خۆی هێنا.[6]
باشووری کوردستان
- درەنگانێکی شەوی ڕابردوو، هەلیکۆپتەرەکانی سوپای داگیرکەری تورک، گوندەکانی دایلان و ڕێگای کەورەت-یان لە دەڤەری برادۆست بۆردومان کرد، بەهۆیەوە پردی ڕێگای نێوان گوندی دایلان و ڕێگای کەورەت ڕوخا کە پردەکە دەشتی هێرت بە خواکورک و شارۆچکەی سۆران دەبەستێتەوە کە هاتووچۆی زیاتر لە 200 گوندی لەسەرە. بە گوێرەی زانیارییەکان بۆردومانەکە جگە لە زیانی مادی و تێکدانی ژینگەی ناوچەکە هیچ زیانێکی دیکەی لێنەکەوتووەتەوە.[4]
- فڕۆکە جەنگییەکانی دەوڵەتی تورک گوندێکی مەسیحی-یان لە سنوری شارۆچکەی ئامێدی و چیای کۆرەژا-یان لە شارەدێی شیلادزێ بۆردومان کرد.[4]
- کۆمپانیای گووگڵ ماپس ڤیو بۆ یەکەمجار ئۆتۆمبێلەکانی خۆی هێناوەتە هەلێر و ماوەی چەند ڕۆژێکە سەرقاڵی

ڕووماڵکردنی گەڕەکەکانی هەولێرن بۆ ئەوەی بیانخاتە نێو نەخشەی جیهانی.[2]
- وەزارەتی تەندروستیی حکومەتی هەرێمی کوردستان ڕایگەیاند، پێنج کەسی دیکە لە دهۆک تووشی ڤایرۆسی کۆرۆنا بوون کە هەموویان دانیشتووی شارۆچکەی ئاکرێن.[7]
- وەزارەتی تەندروستیی حکومەتی هەرێمی کوردستان ڕایگەیاند، هەشت تووشبووی دیکەی ڤایرۆسی کۆرۆنا لە پارێزگای سلێمانی دەستنیشانکراون کە پێنج ئافرەت و سێ پیاون.[7]
- وەزیری تەندروستی حکومەتی هەرێمی کوردستان ڕایگەیاند، کە ئەو توشبووانەی ئێستا تۆمار دەکرێن، هەر توشبووی شەپۆلی یەکەمی کۆرۆنایە، بەڵام ژمارەکەی هەڵکشاوە، دەشڵێت: مەترسی توشبووانی نوێ لەوەدایە، کە 8٪ی توشبووان سەرچاوەی توشبوونیان دیار نییە، ئاماژە بەوەشدەکات، کە بەهاوکاری وەزارەتی ناوخۆ بەردەوام دەبن لە ڕێکارەکانی ڕووبەڕووبوونەوەی کۆرۆنا.[4]
- ژنێک بەناوی (د. ئ. ح) لەدایک بووی ساڵی 1987 پیشەی ژنی ماڵ، دانیشتوی قەڵادزێ، گەڕەکی ڕاپەڕین بە سوتاوی گەیەندرایە نەخۆشخانە، بەگوێرەی ڕاپۆرتی سەرەتایی نەخۆشخانە، ڕێژەی سوتاوەیەکەی 100% بووە، پاش گەیشتنی بەنەخۆشخانە بەهۆی سەختی برینەکەیەوە بەڕێکرا بۆ سلێمانی، دۆسیەی لێکۆڵینەوە بۆ ڕووداوەکە کراوەتەوە و لێکۆڵینەوەش بەردەوامە.[4]
- لێپرسراوی مەڵبەندی کەرکووکی یەکێتیی نیشتمانیی کوردستان، تەواوی ئەو تۆمەتانە ڕەتدەکاتەوە، کە لەسەر ڕێکەوتنی ڕادەستکردنی نزیکەی 200 زیندانی داعش بە حکومەتی عیراق لە یەکێتی گیراون و هەروەها جەختدەکاتەوە، پێشتر هەولێر هەزار و 500 زیندانی داعشی ڕادەستی بەغدا کردبوو.[3]
- شاسوار عەبدولواحید، سەرۆکی جوڵانەوەی نەوەی نوێ، ڕایگەیاند: سەرۆکی حکومەتی هەرێمی کوردستان لە وتەکەی دوێنێیدا دانی بە شکستی خۆی و حکومەتەکانی پێشوی هەرێمدا ناو ئاماژە بەوەشدەدات کە لەدوای جەژن خۆپیشاندانی سەرتاسەری ئەنجام دەدەن و دەشڵێت: هیوادارم دوای جەژن ببێتە جەژنی ڕوخانی ئەم دەسەڵاتە کوردییەی کە 29 ساڵە هەرێم و خەڵکەکەی بە ئەمڕۆ گەیاندوە.[8]
- لە بەیانی ئەمڕۆ جموجۆڵێکی زۆری فڕۆکە بێفڕۆکەوانەکان، لەسەر ئاسمانی کامپی پەنابەرانی شەهید ڕۆستەم جودی لە مەخموور دەبینرێت. فڕۆکەکان کە دوێنێش بەسەر ئاسمانی کامپەکەوە دەسووڕانەوە، ئەمڕۆش بێ وەستان بەسەر ئاسمانی کامپەکە دەسووڕێنەوە، بەڵام نازاندرێت ئەو فڕۆکانە سەربە چ وڵاتێکن و لە ئێستادا جموجۆڵەکانیان بەردەوامە.[4]
- بەرەبەیانی ئەمڕۆ لە ڕۆژئاوای کەرکووک چەکدارانی داعش هێرشیان کردە سەر حەشدی شەعبی و بەوهۆیەوە کەسێکی سڤیل کوژراوە کە جووتیارە.[2]

ڕۆژئاوای کوردستان

- شەوی ڕابردوو، دەوڵەتی تورکی داگیرکەر و چەتەکانی گوندی مەخالەق-یان لە عەین عیسا تۆپبارانکرد و بەهۆی ئەو تۆپبارانەوە زەویيە کشتوکاڵییەکان و دەخڵ و دانی هاووڵاتیيان ئاگریان تێبەربوو.[1]
- ساڵح موسلیم، هاوسەرۆکی نووسینگەی پەیوەندییەکانی دەرەوەی پەیەدە ئاشکرای دەکات، لەگەڵ ئەنەکەسە لەسەر چەند خاڵێک هاوڕان، بەڵام هیچ ڕێککەوتنێک لەنێوانیان واژۆ نەکراوە.[5]
- دەوڵەتی داگیرکەر لەگەڵ چەتەکانی، لە باکوری ڕۆژئاوای تل تەمر زەوی و زارە کشتوکاڵییەکانی گوندی ڕیحانیە و قاسمیە و ئوم ئەلکێفیان سووتاند. لەگەڵ هەوڵی کۆنترۆلکردنی ئاگرەکە لە لایەن خەڵک و تیمەکانی ئاگرکوژێنەوە، بەڵام هێزی داگیرکەران هێرشیان کردە سەریان و نەیانهێشت ئاگرەکە کۆنترۆل بکرێت.[1]

دەرەوەی کوردستان

- 6 کەس لە نوێنەرانی پارلمانی ئەورووپا و دیپلۆماتەکانی بێلژیک، لە نامەیەکدا بۆ باڵوێزخانەی حکوومەتی ئێران لە بروکسێل، خوازیاری ڕوونبوونەوەی بارودۆخی هیدایەت عەبدوڵڵاپوور، زیندانیی سیاسیی کوردی مەحکووم بە ئێعدام بوون. دیپلۆماتە ئوروووپاییەکان لەو نامەیەدا، وێڕای دەربڕینی نیگەرانیی خۆیان سەبارەت بە بارودۆخی هیدایەت عەبدوڵڵاپوور، ئاماژەیان کردووە بە کوژرانی کۆڵبەران و درێژەی پێشێلکاریی مافی مرۆڤ لە کوردستانی ئێران.[6]
- وەزارەتی تەندروستی و ژینگەی عێراق ڕایگەیاند، کە لەماوەی 24 کاتژمێری ڕابردوودا 6 هەزار و 352 پشکنین ئەنجامدراوە، لە ئەنجامدا 308 توشبووی کۆرۆنا تۆمارکراون، لەگەڵ پێنج حاڵەتی گیانلەدەستدان، لە بەرامبەریشدا 53 کەس چاکبوونەتەوە.[1]
- فەخرەدین کۆجا، وەزیری تەندروستیی تورکیا ئاماژەی بەوە کرد، لە ماوەی 24 کاژێری ڕابردوودا 40 هەزار و 178 پشکنین بۆ دەستنیشانکردنی ڤایرۆسەکە کراون، لەو ژمارەیەش هەزار و 186 تووشبوو تۆمارکراون و 32 کەسیش مردوون.[2]

تایبەتمەندییەکانی بابەت

پارت / لایەن: پارتی یەکێتی دیموکراتی - پەیەدە
پارت / لایەن: جووڵانەوەی نەوەی نوێ
پارت / لایەن: حەشدی شەعبی

پارت / لایەن: دەوڵەتی ئیسلامی - داعش
پارت / لایەن: یەکێتیی نیشتمانیی کوردستان
شار و شارۆچکەکان: ئاگری
شار و شارۆچکەکان: ئامێدی
شار و شارۆچکەکان: ئاکرێ
شار و شارۆچکەکان: ئیلام
شار و شارۆچکەکان: تەلتەمر
شار و شارۆچکەکان: دهۆک
شار و شارۆچکەکان: سلێمانی
شار و شارۆچکەکان: سۆران
شار و شارۆچکەکان: سەقز
شار و شارۆچکەکان: قەڵادزێ (پشدەر)
شار و شارۆچکەکان: مەخموور
شار و شارۆچکەکان: هەولێر
شار و شارۆچکەکان: ورمێ
شار و شارۆچکەکان: کەرکووک
وڵات: باشووری کوردستان
وڵات: باکووری کوردستان
وڵات: ڕۆژاوای کوردستان
وڵات: ڕۆژهەڵاتی کوردستان
وڵات: ئێران
وڵات: ئێراق
وڵات: بەلژیک
وڵات: تورکیا
QR Code:

سەرچاوەکان
[1] ماڵپەڕ | کوردیی ناوەڕاست | ماڵپەری ئەی ئێن ئێف نیوز - 2020-05-23
[2] ماڵپەڕ | کوردیی ناوەڕاست | ماڵپەری ڕووداو - 2020-05-23
[3] ماڵپەڕ | کوردیی ناوەڕاست | ماڵپەری پۆک میدیا - 2020-05-23
[4] ماڵپەڕ | کوردیی ناوەڕاست | ماڵپەری ڕۆژنیوز - 2020-05-23
[5] ماڵپەڕ | کوردیی ناوەڕاست | ماڵپەری کوردستان 24 - 2020-05-23
[6] ماڵپەڕ | کوردیی ناوەڕاست | ماڵپەری کوردپا - 2020-05-23
[7] دیارینەکراو | کوردیی ناوەڕاست | تەواوی کەناڵەکانی ڕاگەیاندن
[8] ماڵپەڕ | کوردیی ناوەڕاست | ماڵپەری ئاوێنە - 2020-05-23
[9] ماڵپەڕ | کوردیی ناوەڕاست | ماڵپەری پەیام - 2020-05-23
کاتی تۆمارکردن: 2020-04-05
ناوی تۆمارکار: هاورێ باخەوان

بابەت: 136

2020-05-24



باکووری کوردستان
- پۆلیسی دەوڵەتی تورکی داگیرکەر لە هەڵکوتانە سەر چالاکوانان لە ئامەد 18 کەسی دەستگیرکردبوو و ئەمڕۆ بە تۆمەتی ئەندامبوون لە ڕێکخستن دا بڕیاری زیندانیکردنیان بۆ 12 کەسیان دەرکرد.[1]
ڕۆژهەڵاتی کوردستان
- سۆهەیلا حیجاب، چالاکی مەدەنیی کرماشانی، بۆ تێپەڕاندنی ماوەی زیندانییەکەی ڕەوانەی زیندانی قەرچەکی وەرامین کرا.[7]
- هێزە نیزامییەکانی حکوومەتی ئێران ژمارەیەک لە کۆڵبەرانیان لە سنووری سۆما و برادۆستی ورمێ کردە ئامانج و بەهۆی تەقەی هێزە نیزامییەکان، کۆڵبەرێکی کورد بە ناوی ئەرسەلان ئەحمەدی کوڕی حاکم گیانی لەدەست دا و هەروەها دوو کۆڵبەری دیکە بە ناوەکانی توران و ڕەدوان ئەحمەدی کوڕی عەبدولخالق، بەسەختی لەو ڕوودواوەدا پێکران. ئەو سێ کۆڵبەرە کورد خەڵکی گوندی کورانی ناوچەی سۆما و برادۆستن و هێزە نیزامییەکانی حکوومەتی ئێران بەبێ ئاگادارکردنەوەی پێشوو ئەو ژمارە لە کۆڵبەرانیان داوەتە بەر دەستڕێژی و لە ئاکامدا ئەرسەلان ئەحمەدی بەهۆی بەرکەوتنی گوللەوە دەستبەجێ گیانی لەدەست داوە.[7]
باشووری کوردستان
- لەگەڵ ئەوەی ئەمڕۆ یەکەم ڕۆژی جەژنی ڕەمەزانە و لە تەواوی جیهان ئاگربەست و ڕاگرتنی شەڕ ڕاگەیەنراوە، بەڵام دەوڵەتی تورک پەلامارو بۆردومانەکانی بۆسەر خاکی باشووری کوردستان ڕانەگرتووە و بەردەوامە. نیوەڕۆی ئەمڕۆ تۆپخانەکانی سوپای داگیرکەری تورک لە سنووری برادۆست تۆپبارانی گوندی گوڕەشە و گوندی خەلیفان و کەندەگەرییان دەستپێکرد.[5]
- لە بەردەوامی پشکنینەکان و گەڕان بەدوای گومانلێکراوان و تووشبووان، حەفت تووشبووی دیکەی ڤایرۆسی کۆرۆنای نوێ COVID-19 لە پارێزگای هەولێر دەستنیشانکران، سێ ئافرەت تەمەن 69 و 59 و 57 ساڵ، دوو پیاو تەمەن 69 و 29 ساڵ، دوو منداڵ تەمەن 9 و 5 ساڵان، سێ تووشبوو بەرکەوتە و خانەوادەی تووشبووەکەی دوێنێی شاری هەولێرە، چوار تووشبووەکەی تر نیشانەی نەخۆشیان هەیە، دانیشتووی شارەدێی عەنکاوە و گەڕەکەکانی سەفین و گوڵانن لە شاری هەولێر.[6](بڕوانە فایلی پەیوەندیدار)
- لە گەڕەکی عەسکەری کەرکووک، تەرمی پۆلیسێک بە سەربڕدراوی لەنێو ئۆتۆمبێلەکەی دەدۆزرێتەوە.[2]
- سەعدی ئەحمەد پیرە ئەندامی مەکتەبی سیاسی یەکێتی لە لێدوانێکی ڕۆژنامەوانیدا ڕەخنەی لە هەڵوێستی پارتی دیموکراتی کوردستان گرت بەرامبەر بە سەرۆکایەتی نوێی حزبەکەی. سەعدی پیرە ڕایگەیاند پارتی هەر لە سەرەتاوە هەڵوێستی باش نەبووە بەرامبەر بە کۆنگرە و سەرۆکەکانی، ئەو هاوسەرۆکانەش بڕیاری کۆنگرەیە و یەکێتی بۆ خۆی هەڵبژاردووە. ئەوەشی خستەڕوو کە دەبێت پارتی لەگەڵ ئەو سەرۆکانە مامەڵە بکات کە بژاردەی یەکێتییە.[4]
- شانەی قەیرانەکان لە شاری کەرکووک بڕیاریدا ئەمڕۆ یەک شەممە کە دەکاتە یەکەم ڕۆژی جەژن قەدەغەی هاتووچۆ ڕابگەینێت بۆ ماوەی یەک هەفتە، لە بەیاننامەی شانەی قەیرانەکان شارەکە هاتووە: دەمانەوێت بە هاوواڵاتیانی شارەکە ڕابگەینین کە بۆ پاراستنی سەلامەتییان قەدەغەی هاتووچۆ لە یەکەم ڕۆژی جەژنەوە دەچێتە بواری جێبەجێ کردنەوە بۆ ماوەی یەک هەفتە و دەروازەی شارەکە دادەخرێت تەنها ئۆتۆمبێلی بارهەڵگری خوراک و پێداویستی تەندروستی

ڕێگەپێدراوە بێنە ناوشارەوە.[1]
- درەنگانی شەوی ڕابردوو، لە شارۆچکەی کەڵەکی سەر بەشارۆچکەی بەردەڕەش لە سنووری پارێزگای دهۆک بەهۆی کێشەیەکی کۆمەڵایەتییەوە لە نێوان دوو بنەماڵە دەبێتە شەڕ، لە یەکێک لە بنەماڵەکانەوە کەسێک تەقەی کردووە، لە بنەماڵەی بەرامبەر هاونیشتمانییەک دەکوژرێت و سێ کەسی دیکەش بریندارەبن.[2]
ڕۆژئاوای کوردستان
- ئەم بەیانییە بە بۆنەی جەژنی ڕەمەزانەوە هاووڵاتیان لە کۆبانێ، شەهبا، حەلەب، قامیشلۆ، حەسەکە، دربەسی، عامودێ، شەدادێ و دێرک سەردانی گۆڕستانی شەهیدانیان کرد و بنەماڵەی شەهیدان لەلایەن فەرماندەکان و بەرپرسانی هێزەکانی سوریای دیموکراتیک (هەسەدە)ەوە پێشوازییان لێکرا.[1]
- سوپای داگیرکەری تورک خەڵکی مەدەنی دەکاتە ئامانج. لە گوندی کۆرحەسەنی گرێ سپی دەوڵەتی داگیرکەری تورک و چەتەکانی کەسێکی مەدەنیان بەناوی خەلیل حسێنیان بریندار کرد. داگیرکەران دەستڕێژیان لە خەلیل حسێن کرد و لە ئەنجامدا بریندار بوو. خەلیل حسێن لە کۆبانی لەژێر چاودێری پزیشکدایە و ڕاگەیەنرا دۆخی تەندروستی باشە.[1](بڕوانە فایلی پەیوەندیدار)
دەرەوەی کوردستان
- بە ئامادەبوونی ژمارەیەک لە بەرپرسانی وەزرشی ئێران لە تارانی پایتەختی ئێران پەردە لەسەر پەیکەری محەمەد ئەوراز وەزرشکاری ناسراوی کورد لادەرا.[3](بڕوانە فایلی پەیوەندیدار)
- کیانووش جیهانپوور وتەبێژی وەزارەتی تەندروستی ئێران ڕایگەیاند لە 24 سەعاتی ڕابردوو 2180 کەس لە ئێران تووشی ڤایرۆسی کۆرۆنا بوون و 58 کەسیش بەهۆی ڤایرۆسەکەوە گیانیان لە دەستداوە.[3]

تایبەتمەندییەکانی بابەت

پارت / لایەن: هێزەکانی سوریای دیموکرات - هـ. س. د
شار و شارۆچکەکان: ئامەد
شار و شارۆچکەکان: تاران
شار و شارۆچکەکان: حەسەکە
شار و شارۆچکەکان: دهۆک
شار و شارۆچکەکان: قامیشلۆ
شار و شارۆچکەکان: گرێ سپی
شار و شارۆچکەکان: هەولێر
شار و شارۆچکەکان: ورمێ
شار و شارۆچکەکان: کرماشان
شار و شارۆچکەکان: کۆبانی
شار و شارۆچکەکان: کەرکووک
وڵات: باشووری کوردستان
وڵات: باکووری کوردستان
وڵات: ڕۆژاوای کوردستان
وڵات: ڕۆژهەڵاتی کوردستان
وڵات: ئێران
وڵات: تورکیا
QR Code:

سەرچاوەکان
[1] ماڵپەڕ | کوردیی ناوەڕاست | ماڵپەری ئەی ئێن ئێف نیوز - 2020-05-24
[2] ماڵپەڕ | کوردیی ناوەڕاست | ماڵپەری ڕووداو - 2020-05-24

[3] ماڵپەڕ | کوردیی ناوەڕاست | ماڵپەری پوک میدیا - 2020-05-24
[4] ماڵپەڕ | کوردیی ناوەڕاست | ماڵپەری ئاوێنە - 2020-05-24
[5] ماڵپەڕ | کوردیی ناوەڕاست | ماڵپەری ڕۆژنیوز - 2020-05-24
[6] دیارینەکراو | کوردیی ناوەڕاست | تەواوی کەناڵەکانی ڕاگەیاندن
[7] ماڵپەڕ | کوردیی ناوەڕاست | ماڵپەری کوردپا - 2020-05-25
کاتی تۆمارکردن: 2020-04-05
ناوی تۆمارکار: هاوڕێ باخەوان

بابەت: 137

2020-05-25



باکووری کوردستان
- پۆلیسی دەوڵەتی تورک لە چوارچێوەی ئۆپراسیۆنی پاکتاوی سیاسیی گەلی کورددا هێرشی کردە سەر ماڵی حەوا کران دایکی ئاشتیی تەمەن 65 ساڵ و ماڵەکەیان تێکوپێکدا.[1]
- دەوڵەتی تورک کە بە شێوەیەکی سیستماتیک هێرش دەکاتە سەر گۆڕستانەکان ئەم جارە لە گوندی شەمسەی حەسکیف هێرشی کردە سەر گۆڕ و گۆڕستانەکان. ئالای تورک بە دار و درەختی دووروبەری گۆرستانەکەوە هەڵواسران.[1]
ڕۆژهەڵاتی کوردستان
- لقی 2ی دادگای ئینقلابی شاری کرماشان، چوار چالاکی فەرهەنگیی کوردی بە ناوەکانی شەهریار تەهماسبی و ئەردەشیر موسەوی خەڵکی کرماشان، مستەفا باقری ئاشنا خەڵکی کەنگاوەر و ئەرسەلان هیدایەتی خەڵکی قوروە، هەرکامەیانی بە 9 مانگ زیندانیی تەعزیری مەحکووم کرد.[4]
- هێزە ئەمنییەکانی ئێران لە شاری سنە 10 چالاکڤانی ئایینیی سوننە مەزهەبیان لە ماوەی مانگی ڕەمەزاندا دەستبەسەر کردووە. بەپێی ڕاپۆرتی تۆڕی مافی مرۆڤی کوردستان، ئەو 10 چالاکڤانە ئایینییە لە قوتابخانەی دارولعلومی مزگەوتی ئیبراهیم خەلیلوڵلا لە گەڕەکی کانی کوزەڵەی شاری سنە و لەکاتی خوێندنی وانەی ئایینییدا دەستبەسەر کراون.[2]
- بە گوتەی سەرۆکی ناوەندی ئەنجوومەنی کرێکارانی بیناسازیی پارێزگای سنە، بەهۆی هاتنی ڤایرۆسی کۆرۆناوە دۆخی بێکاریی کرێکارانی بیناسازی لە پارێزگای سنە زۆر مەترسیدار بووە و زیاتر 70%ی کرێکارانی بیناسازیی سنە لە ساڵی نوێوە بێکاربوون.[2]
- سوپای پاسداران، لە ناوچە سنوورییەکانی سەردەشت تەقەیان لە پۆلێک لە کۆڵبەران کردووە و بەهۆیەوە کۆڵبەرێک لە ناوی "کامران گوڵانی" گیانی لەدەست داوە. جێگەی ئاماژەیە، دیاردەی کۆڵبەری بەرهەمی سیاسەتی هەڵەی کۆماری ئیسلامییە کە بارودۆخێکی نالەباری ئابووری بۆ خەڵکی ناوچە سنوورییەکان هێناوەتە ئاراوە کە ناچار بن بۆ پەیدا کردنی بژێوی ژیانیان پەنا بۆ دیاردەی مەترسیداری کۆڵبەری بەرن و بە شێوەی جۆراوجۆر ببنە قوربانی.[6]
باشووری کوردستان
- شانەی قەیرانەکان لە پارێزگای سەلاحەدین ڕایگەیاند، بەهۆی بڵاوبوونەوەی کۆرۆنا، شارۆچکەی خورماتوو بۆ ماوەی دوو

ڕۆژ کەرەنتین دەکرێت و هەموو جۆرە هاتووچۆیەکی پیادە، ئۆتۆمبێل و ماتۆرسکیل بۆ قەزاکە و دەرەوەش قەدەغەیە.[2]
- ئەمڕۆ جارێکی دیکە ئاگر لە دەغڵودانی جوتیارانی مەخموور کەوتەوە و زیاتر لە 110 دۆنم سوتاوە.[3]
- لە هەڵمەتێکی هێزە ئەمنییەکانی پارێزگای هەڵەبجە دوو کەس بە ناوەکانی (ت.ح.ح) و (هـ.ص.ا) بە تۆمەتی هێنانی 7 پارچە شوێنەوار و چوار هەزار و 786 سکە دەستگیر کراون، لە لێکۆڵینەوەکاندا هەردوو تۆمەتبارەکە دانیان بەوەداناوە کە ئەو پارچە شوێنەوار و سکانەیان لە سلێمانییەوە هێناوەتە هەڵەبجە بۆ ئەوەی لەوێ ساغی بکەنەوە.[3]
ڕۆژئاوای کوردستان
- هێزەکانی ڕووسیا لە تلتەمر لە پارێزگای حەسەکە لە هەنگاوێکی چاوەڕواننەکراودا ڕێگەی ئێم4 یان کردەوە، کە تلتەمر بە کۆبانێ دەبەستێتەوە.[2]
دەرەوەی کوردستان
- لقی 26ی دادگای ئینقلابی تاران، حوکمی 5 ساڵ زیندانیی تەعزیری و دوو ساڵ قەدەغەکردن لە ئەندامیەتی لە گرووپە سیاسییەکانی بۆ سەکینە پەروانە هاووڵاتیی کوردی خەڵکی خوراسان بڕییەوە.[4]
- عادل عەبدولرەحمان، یەکێک لە ئەکتەرە سەرەکییەکانی فیلمی باریٚ گران لە فیستیڤاڵیکی نێودەوڵەتی لە شاری بارسێلۆنای ئیسپانیا خەڵاتی باشترین ئەکتەری وەرگرت.[2]
- وەزیری نەوتی ئێران ڕایگەیاند، تورکیا پێشنیازی وڵاتەکەی بۆ چاککردنەوەی بۆریی گواستنەوەی گازی سرووشتیی ئێرانی ڕەتکردووتەوە و خۆیشی چاککردنەوەی بۆرییەکەی دواخستووە.[2]
- ئەمڕۆ وەزارەتی تەندروستی و ژینگەیی عێراق، ئامارێکی نوێی توشبوون بە ڤایرۆسی کۆرۆنا ڕاگەیاند. بەپێی ئامارەکە، سەرجەم تاقیگەکانی تایبەت بە کۆرۆنا لە عێراق، پشکنین بۆ5762 پشکنین ئەنجامدراوە، تێیدا 163 حاڵەتی تووشبوون بە کۆرۆنا تۆمارکراوە، هەروەها 73 هاوڵاتی چاکبوونەتەوەو سێ کەسیش گیانیان لەدەستداوە.[5]

تایبەتمەندییەکانی بابەت

شار و شارۆچکەکان: تەلتەمر
شار و شارۆچکەکان: حەسەکە
شار و شارۆچکەکان: خورماتوو
شار و شارۆچکەکان: سلێمانی
شار و شارۆچکەکان: سنە
شار و شارۆچکەکان: سەردەشت
شار و شارۆچکەکان: مەخموور
شار و شارۆچکەکان: هەڵەبجە
شار و شارۆچکەکان: کرماشان
شار و شارۆچکەکان: کۆبانی
وڵات: باشووری کوردستان
وڵات: باکووری کوردستان
وڵات: ڕۆژاوای کوردستان
وڵات: ڕۆژهەڵاتی کوردستان
وڵات: ئیسپانیا
وڵات: ئێران
وڵات: تورکیا
وڵات: یەکێتیی سۆڤیەتی پێشوو و ڕووسیا
QR Code:

سەرچاوەکان
[1] ماڵپەڕ | کوردیی ناوەڕاست | ماڵپەری ئەی ئێن ئێف نیوز - 25-05-2020

[2] ماڵپەڕ | کوردیی ناوەڕاست | ماڵپەری رووداو - 2020-05-25
[3] ماڵپەڕ | کوردیی ناوەڕاست | ماڵپەری کوردستان 24 - 2020-05-25
[4] ماڵپەڕ | کوردیی ناوەڕاست | ماڵپەری کوردپا - 2020-05-25
[5] ماڵپەڕ | کوردیی ناوەڕاست | ماڵپەری ڕۆژنیوز - 2020-05-25
[6] ماڵپەڕ | کوردیی ناوەڕاست | ماڵپەری پەیام - 2020-05-25
کاتی تۆمارکردن: 2020-04-05
ناوی تۆمارکار: هاوڕێ باخەوان

بابەت: 138

2020-05-26



باکووری کوردستان
- ژمارەی تووشبووان لە دیلۆک بە ڤایرۆسی کۆرۆنا لە هەڵکشاندایە. لە یەکەم ڕۆژی جەژنی ڕەمەزانەوە پشکنینی کۆرۆنای 49 هاونیشتمانی پۆزەتیف دەرچووە و یەکێکیشیان گیانی لەدەستداوە.[2]
ڕۆژهەڵاتی کوردستان
- بەرپرسی ئیدارەی ڕاخەر (فرش)، ڕێکخراوی سەنعەت و مەعدەنی پارێزگای ورمێ ڕایگەیاند: بەهۆی هاتنی ڤایرۆسی کۆرۆناوە نزیکەی 300 ملیۆن تمەن خەسارەت لە بەشی ڕستن و چنینی ڕاخەر کەوتووە.[5]
- کۆڵبەرێکی کورد بە ناوی فیاد ئەحمەدی کوڕی سادق خەڵکی گوندی کورانی ناوچەی سۆما و برادۆست، بە تەقەی هێزەکانی ئەرتەشی تورکیە لە سنووری ورمێ پێکرا.[5]
باشووری کوردستان
- ئێوارەی ئەمڕۆ سوپای تورکیا تۆپبارانی گوندی بێدوهێ-ی لە ناوچەی بەرواری باڵا کرد و بەهۆیەوە کچێکی 13 ساڵان بریندارببوو.[2]
- درەنگانی شەوی ڕابردوو لە گوندێکی سەر بە داقوق زیاتر لە 110 دۆنم زەوی جووتیارانی کورد سووتێنرا، ئەنجوومەنی گوندەکەش پێیوایە داعش ئەم دەغڵ و دانەکانیان دەسووتێنێت و ئەمە دووەم ڕووداوی ئاگرکەوتنەوەیە لە سێ ڕۆژی ڕابردوودا.[2]
- سەرلەئێوارەی ئەمڕۆ، ئاگر لە کێڵگەیەکی گەنمی جووتیارێکی گوندی تەرکەشکان لە سنووری شاروچکەی لەیلان لە پارێزگای کەرکووک بەردرا و تاکو تیمەکانی بەڕێوەبەرایەتی بەرگری شارستانیی گەیشتنە شوێنی ڕووداوەکە و کۆنترۆڵیان کرد، ڕووبەرێکی بەرفراوانی گەنمەکە سووتا.[3]
- لە بەردەوامی پشکنینەکان و گەڕان بەدوای گومانلێکراوان، تووشبووێکی ڤایرۆسی کۆرۆنای نوێ COVID-19 لە پارێزگای سلێمانی دەستنیشانکرا، پیاوێکی تەمەن 34 ساڵ، دانیشتووی شاروچکەی پێنجوینە و نیشانەی نەخۆشی هەبووە پشکنینی تاقیگەی بۆ کراوە و پۆزەتیف دەرچووە.[6]
- وەزارەتی تەندروستی بڵاویکردەوە، لە بەردەوامی پشکنینەکان و گەڕان بەدوای گومانلێکراوان، تووشبووێکی ڤایرۆسی

کۆرۆنای نوێ COVID-19 لە پارێزگای سلێمانی دەستنیشانکرا، پیاوێکی تەمەن 34 ساڵ، دانیشتووی شارۆچکەی پێنجوێنە و نیشانەی نەخۆشی هەبووە پشکنینی تاقیگەی بۆ کراوە و پۆزەتیف دەرچووە.[6]
- شەوی ڕابردوو دوو گەنجی کورد لە گوندی یەنگیجەی سەر بە شارۆچکەی داقووق ڕفێنراون و بێسەروشوێن. کەسێکی نزیکی گەنجە ڕفێنراوەکان ڕایگەیاند نەبەز مۆفەق ڕەشید و عیسا تەها ئیسماعیل کە پاسەوانی بیرە نەوتەکانی سنووری گوندەکەیانن، دوای چوونیان بۆ ئەرک ون دەبن و هیچ سۆراغێکیان نییە.[4]
- لە ئاکرێ گەڕەکی بیۆکێ کەرەنتیەکێتیی نیشتمانیی کوردستانرا کە لە چوار ڕۆژی پێشوودا شەش تووشبووی ڤایرۆسی کۆرۆنای لێ تۆمارکراوە و ڕێگە بە کەس نادرێت بچێتە نێویەوە یان لێی دەربچێت. لەو گەڕەکەی ئاکرێ زیاتر لە 100 خێزان دەژین.[2]
- ئەمڕۆ تەرمی گەنجێکی پەنابەری کورد کە لە دورگەی خیۆسی یۆنان خنکابوو، گەڕێنرایەوە هەرێمی کوردستان و لە گۆڕستانی سەیوان لە شاری سلێمانی بەخاک سپێردرا. گەنجە ناوی ڕافیار عوسمان'ە و تەمەنی 20 ساڵە، ڕۆژی 20-03-2020 ئەمساڵ لە دورگەی خیوسی یۆنان لەکاتی مەلەکردندا خنکاوە.[3](بڕوانە فایلی پەیوەندیدار)
- ئەمڕۆ قەدەغەی تەواوەتیی هاتووچۆ لە هەرێمی کوردستان کۆتاییدێت. وەزیری تەندروستیی حکومەتی هەرێمی کوردستانیش ڕایدەگەیێنێت ئەگەر ڕەوشەکە بەم شێوەیە بەردەوام بێت و ڕێژەی تووشبووان بەرز ببێتەوە: ناچارین پلانی نوێ دابنێین و ڕێکاری نوێ بگرینەبەر.[2]
- حکومەتی عێراق بە مەبەستی پاراستنی ئاسایش و سنووردارکردنی جوڵەی چەتەکانی داعش لە کەرکووک، هێزی زیاتر ڕەوانەی شارەکە دەکات.[3]
ڕۆژئاوای کوردستان
- لە عەفرین دوو تەقینەوە ڕوویاندا. یەکێک لە تەقینەوەکان لەسەر ڕێگای ڕاجۆ لە نزیک خاڵی پشکنینی 'پۆلیسی سەربازیی' سەر بە دەوڵەتی تورکی داگیرکەر ڕوویدا. تەقینەوەکەی تریش لەسەر ڕێگای عەفرین – عەزاز لە ڕێگەی ماتۆر سکیلێکی بۆمبڕێژکراوەوە ڕوویدا.[1](بڕوانە فایلی پەیوەندیدار)
- بەڕێوەبەرایەتی خۆسەری باکور و ڕۆژهەلاتی سوریا لە چوارچێوەی گرتنەبەری ڕێوشوێنی پێویست بۆ ڕووبەڕووبونەوەی ڤایرۆسی کۆرۆنا قەدەغەی هاتوچۆی تا 5ی حوزەیران درێژ کردەوە.[1]
دەرەوەی کوردستان
- بە گوێرەی لێدوانی بەرپرسانی تورک لە 24 کاتژمێری ڕابردوودا 29 کەس لە تورکیادا بەهۆی کۆرۆناوە گیانیان لەدەستداوە. بەوەش ژمارەی ئەو کەسانەی لە تورکیا بەهۆی کۆرۆناوە گیانیان لە دەستداوە گەیشتە 4 هەزار و 369 کەس.[1]
- ڕۆژ بە ڕۆژ ژمارەی تووشبووان بە ڤایرۆسی کۆرۆنا لە عێراق زیاد دەبێت و لە هەفتەی ڕابردوو هیچ ڕۆژێک نەبووە لە عێراق 100 کەس تووشی کۆرۆنا نەبووبێت، ژمارەی تووشبووان لە عێراق لە پێنج هەزار کەس نزیکدەبێتەوە، بەشێک لە خەڵکیش لەو بڕوایەدان ڤایرۆسی کۆرۆنا جگە لە درۆیەک هیچی دیکە نییە و شتێکی دروستکراوە و هیچ بنەمایەکی نییە.[2]
- جیهانپور، ڕایگەیاند: لە 24 کاتژمێری ڕابردوودا، لە ئەنجامی پشکنینەکان، تووشبوونی هەزار و 787 کەسی دیکە بەڤایرۆسی کۆرۆنا پشتڕاست کراوەتەوە، بەمەش ئاماری گشتیی تووشبووان لە ئێران گەیشتە 139 هەزار و 511 کەس. جیهانپور، ڕاشیگەیاند: لە 24 کاتژمێری ڕابردوودا، 57 تووشبووی کۆرۆنا لە سەرتاسەری ئێران گیانیان لەدەستداوە و بەمەش ژمارەی گشتیی ئەو کەسانەی بەڤایرۆسی کۆرۆنا لە ئێران گیانیان لەدەستداوە، گەیشتە حەوت هەزار و 508 کەس.[3]

تایبەتمەندییەکانی بابەت

پارت / لایەن: دەوڵەتی ئیسلامی - داعش
شار و شارۆچکەکان: ئاکرێ
شار و شارۆچکەکان: ئەنتاب - دیلۆک
شار و شارۆچکەکان: پێنجوێن
شار و شارۆچکەکان: سلێمانی
شار و شارۆچکەکان: عەفرین
شار و شارۆچکەکان: ورمێ
شار و شارۆچکەکان: کەرکووک
وڵات: باشووری کوردستان
وڵات: باکووری کوردستان
وڵات: ڕۆژاوای کوردستان
وڵات: ڕۆژهەلاتی کوردستان

ووڵات: ئێران
ووڵات: تورکیا
QR Code:

سەرچاوەکان
[1] ماڵپەڕ | کوردیی ناوەڕاست | ماڵپەری ئەی ئێن ئێف نیوز - 2020-05-26
[2] ماڵپەڕ | کوردیی ناوەڕاست | ماڵپەری ڕووداو - 2020-05-26
[3] ماڵپەڕ | کوردیی ناوەڕاست | ماڵپەری ڕۆژنیوز - 2020-05-26
[4] ماڵپەڕ | کوردیی ناوەڕاست | ماڵپەری کوردستان 24 - 2020-05-26
[5] ماڵپەڕ | کوردیی ناوەڕاست | ماڵپەری کوردپا - 2020-05-26
[6] دیارینەکراو | کوردیی ناوەڕاست | تەواوی کەناڵەکانی ڕاگەیاندن

کاتی تۆمارکردن: 2020-04-05
ناوی تۆمارکار: هاوڕێ باخەوان

بابەت: 139

2020-05-27



باکووری کوردستان
- بەپێی ئامارەکانی داگیرکەری تورکیا، تا ئەمڕۆ 128 کەس لە پارێزگاکانی باکووری کوردستان بەهۆی ڤایرۆسی کۆرۆناوە گیانیان لەدەستداوە.[3](بڕوانە بابەتی پەیوەستکراو)
ڕۆژهەڵاتی کوردستان
- لە ئێستادا 17 بەندکراوی سیاسی بەناوەکانی "عەلی عارفی، فەخرەدین دەروێش پوور، مەنسوور مامەند ڕەش، ڕەسوول باروت، ڕەشید ناسرزادە، حامید سۆفی ئەمیرئاباد، نادر زیایی فەڕ، شەفیع فەقی زادە، ئەبووبەکر میناپاک، محەممەد ئەمین قازی، کامیل ئەحمەدی، کوروش عەزیزی، تەیب بامروەت، مەغدید محەممەدزادە، یوسف ئەحمەدی، سەید نەجمەدین حسێنی و یوسف سمسان" لە زیندانی ناوەندیی شاری شنۆ ڕاگیراون کە سەرجەم حوکمی 81 ساڵ و 6 مانگ زیندانیان بە سەردا سەپاوە. شایانی باسە، لە کۆی ئەو 17 بەندکراوە سیاسییە، 16 کەسیان بە تۆمەتی پەیوەندی "لەگەڵ یەکێک لە حیزبە نەیارەکانی ڕژیم" و یەکێکیان بە تۆمەتی چالاکی کرێکاری حوکمی بەندکرانیان بە سەردا سەپاوە.[2](بڕوانە فایلی پەیوەندیدار)
- کەژوان ئازادیان خوێندکاری زانکۆی پەیام نووری مەریوان و چالاکی ژینگەیی خەڵکی گوندی یەنگیجەی مەریوان بۆ

تێپەڕاندنی ماوەی زیندانییەکی ڕەوانی زیندانی ئەو شارە کرا.[4]
- بارودۆخی تەندروستیی محەممەد قادری هاوولاتییەکی خەڵکی شاری پیرانشار بەهۆی ئازار و ئەشکەنجە لە یەکێک لە گرتنگەکانی ئەمنییەتی لە ورمێ نالەبارە و بەهۆی ئازار و ئەشکجەی تووندی جیسمانی لە هۆشی خۆی چووە. سەرچاوەیەکی ئاگادار وێڕای پشتڕاست کردنەوەی ئەم هەواڵە بە ئاژانسی کوردپا ڕایگەیاند: بنەماڵەی ئەو هاوولاتییە کوردە، بۆ چاوپێکەوتن لەگەڵ کوڕەکەیان بانگهێشتی یەکێک لە گرتنگە ئەمنییەتییەکانی شاری ورمێ کراون و بۆ ماوەی چەند خولەکێک کوڕەکەیان بە بێهۆشی بینیووە.[4]
- مەحموود ڕەزا مورادی، سەرۆکی زانکۆی پزیشکیی کرماشان بە میدیاکانی ئێرانی ڕاگەیاند، تاوەکو 10 ڕۆژ پێش ئێستا تووشبوون و گیانلەدەستدان بە کۆرۆنا لە پارێزگای کرماشان لە کەمبوونەوەدا بوو، بەڵام کتوپڕ دۆخەکە گۆڕا و ژمارەی مردووان بەرزبووەوە. مەحموود ڕەزا دەڵێت، خەڵک لەو پارێزگایە زۆر بە کەمی پابەندی ڕێنماییەکانی خۆپارێزی دەبن و ئەوە هۆکاری زیاتر بڵاوبوونەوەی ڤایرۆسەکەیە.[3]
- سێ هاوولاتیی کورد بە ناوەکانی خوسرەو فەرەهمەند، محەممەد پەروازە کوڕی ڕەشید و محەممەد ئەفرا کوڕی ئەحمەد خەڵکی گوندی نێی مەریوان بانگهێشتی ئیدارەی ئیتلاعاتی مەریوان کران. هێزە ئەمنییەتییەکان ئەو سێ هاوولاتییە کوردەیان بە تۆمەتی هاوکاری لەگەڵ یەکێک لە حیزبە کوردییەکانی دژبەری حکوومەتی ئێران بانگهێشت کردووە. ئەو سێ هاوولاتییە کوردە، پاش چەند کاتژمێر لێپرسینەوە بە دانی بەڵێننامەی نووسراوە ئازاد کراون.[4]
باشووری کوردستان
- شەوی ڕابردوو، فڕۆکەکانی داگیرکەری تورک گوندی سەفرەی دۆڵی شیەکێتیی نیشتمانیی کوردستانایەتیی سەربە ماوەت بۆردوومانکرد، لە ئەنجامدا زیانی گیانی بەر گەریللاکانی پەکەکە کەوت و نەخۆشخانەی گوندەکەش ڕووخا.[5](بڕوانە فایلی پەیوەندیدار)
- لە بەردەوامی پشکنینەکان و گەڕان بەدوای گومانلێکراوان، شازدە تووشبووی دیکەی ڤایرۆسی کۆرۆنای نوێ COVID-19 لە پارێزگای سلێمانی دەستنیشانکران، هەشت پیاو و شەش ئافرەت و یەک کچ و یەک کوڕی گەنج، چواردە تووشبوو بەرکەوتووی تووشبووانی پێشوون، دوو تووشبووەکەی تر نیشانەی نەخۆشیان هەیە، هەموویان دانیشتووی ناو شاری سلێمانین.[5](بڕوانە فایلی پەیوەندیدار)
- حکومەتی هەرێمی کوردستان قەدەغەی هاتوچۆی نێوان پارێزگاکانی هەرێمی تا ڕۆژی 15-06-2020 درێژ کردەوە.[5](بڕوانە فایلی پەیوەندیدار)
- بەپێی ڕاگەیێنراوێکی وەزارەتی بەرگری تورکیا کە لە هەژماری خۆی لە تویتەر بڵاویکردووەتەوە، لە ئۆپەراسیۆنێکی ئاسمانییدا لە چیای ئاسۆسی سەر بە شاروچکەی ماوەتی پارێزگای سلێمانی، پێنج گەریلای پارتی کرێکارانی کوردستان -پەکەکە کوژراون.[3]
- 11 پەرلەمانتار لە پەرلەمانی کوردستان داوا دەکەن بەدەل بەرواری ئەو مامۆستا و چالاکوانەی کە بەهۆی خۆپیشاندانەکانی سەرەتای هەفتەی ڕابردو لە دهۆک دەستگیرکرا، بەزوترین کات ئازاد بکرێت.[1]
- لیزا فەلەکەدین کاکەیی، پەرلەمانتاری پارتی لەپەرلەمانی کوردستان لەگەڵ ڕەخنەگرتن لە وتارەکەی دوێنێی سەرۆکی پەرلەمانی کوردستان، ئامادەنەبونی ناوبراویش بۆ بانگهێشتکردنی پەرلەمانتاران بۆ ئەنجامدانی کۆبونەوەی پەرلەمان بە پێشێلکاری پەیڕەوی ناودەبات و دەشڵێت: ئەم دۆخە نەخوازراوە چیدیکە لە سەرۆکی پەرلەمان قبوڵ ناکرێ.[1]
- مامۆستایان و فەرمانبەرانی گەرمیان، گردبوونەوەیەکیان بۆ ئازادکردنی مامۆستا بەدەل بەرواری ئەنجامدا، کە لە خۆپیشاندانەکەی شاری دهۆک دەستگیرکرا و هەتا ئێستا ئازادنەکراوە.[7](بڕوانە فایلی پەیوەندیدار)
- گوتەبێژی پۆلیسی کەرکووک بە تۆڕی میدیایی ڕووداوی ڕاگەیاند، ژن و پیاوێک بە تۆمەتی کوشتن و دواتر سەربڕینی پۆلیسێکی کورد لە کەرکووک دەستگیرکراون کە هاوژینی یەکدین.[3]
- دەرەنگانی شەوی ڕابردوو لە گەڕەکی دەباشانی سلێمانی بەهۆی شکاندنەوەی ئۆتۆمبێل گەنجێک لەگەڵ شوفێرێک دەبێتە دەمەقاڵێیان و بە دەمانچە دەکوژرێت، بکوژەکەش هەڵدێت.[3](بڕوانە فایلی پەیوەندیدار)
- گوتەبێژی بەرگری شارستانیی پارێزگای سلێمانی ڕایگەیاند، لەنێو کارگەی شیشی ماس لە ناوچەی بازیان بەهۆی تواندنەوەی ئاسنەوە تەقینەوەیەک ڕوویداوە و کەسێک بەناوی عەبدولکەریم عەبدولسەمە، خەڵکی شاری کەرکووکە و گیانی لەدەستداوە.[5](بڕوانە فایلی پەیوەندیدار)
ڕۆژئاوای کوردستان
- حکومەتی کاتی ئۆپۆزیسیۆنی سووریا زمانی کوردی لە خشتەی تاقیکردنەوەکانی کۆتایی ساڵ لە هەرێمی عەفرین دەرهێنا.[3]
دەرەوەی کوردستان
- وەزارەتی تەندروستی و ژینگەی عێراق ڕایگەیاند، کە لەماوەی 24 کاتژمێری ڕابردوودا 7 هەزار و 14 پشکنین ئەنجامدراوە، لە ئەنجامدا 287 توشبووی کۆرۆنا تۆمارکراون، لەگەڵ شەش حاڵەتی گیانلەدەستدان، لە بەرامبەریشدا 52 کەس چاکبوونەتەوە.[6]
- ڕۆژنامەی گاردیانی بەریتانی، بە مانشێتی لە ئیدلبەوە بۆ تەرابلوس: تورکیا لە ڕۆژهەڵاتی دەریای ناوەڕاست دەستی داوەتە

قومارێکی مەترسیدار، باسی لە لەشکەرکێشی و ناردنی چەتەکان لەلایەن ئەردۆغانەوە بۆ گەیشتن بە مەرامەکانی دەکات.[7](بڕوانە فایلی پەیوەندیدار)

تایبەتمەندییەکانی بابەت

پارت / لایەن: پارتی کرێکارانی کوردستان - پەکەکە

شار و شارۆچکەکان: پیرانشار - خانە

شار و شارۆچکەکان: دهۆک

شار و شارۆچکەکان: سلێمانی

شار و شارۆچکەکان: شارباژێڕ (چوارتا و ماوەت)

شار و شارۆچکەکان: شنۆ

شار و شارۆچکەکان: عەفرین

شار و شارۆچکەکان: مەریوان

شار و شارۆچکەکان: ورمێ

شار و شارۆچکەکان: کرماشان

شار و شارۆچکەکان: کەرکووک

شار و شارۆچکەکان: کەلار (گەرمیان)

وڵات: باشووری کوردستان

وڵات: باکووری کوردستان

وڵات: ڕۆژاوای کوردستان

وڵات: ڕۆژهەڵاتی کوردستان

وڵات: ئێران

وڵات: ئێراق

وڵات: تورکیا

QR Code:

سەرچاوەکان

[1] ماڵپەڕ | کوردیی ناوەڕاست | ماڵپەری ئاوێنە - 2020-05-27

[2] ماڵپەڕ | کوردیی ناوەڕاست | ماڵپەری پەیام - 2020-05-27

[3] ماڵپەڕ | کوردیی ناوەڕاست | ماڵپەری رووداو - 2020-05-27

[4] ماڵپەڕ | کوردیی ناوەڕاست | ماڵپەری کوردپا - 2020-05-27

[5] دیارینەکراو | کوردیی ناوەڕاست | تەواوی کەناڵەکانی ڕاگەیاندن

[6] ماڵپەڕ | کوردیی ناوەڕاست | ماڵپەری ئەی ئێن ئێف نیوز - 2020-05-27

[7] ماڵپەڕ | کوردیی ناوەڕاست | ماڵپەری ڕۆژنیوز - 2020-05-27

کاتی تۆمارکردن: 2020-04-05

ناوی تۆمارکار: هاوڕێ باخەوان

بابەت: 140

2020-05-28



رۆژهەڵاتی کوردستان

- بە پێی ڕاپۆرتی ڕێکخراوی مافی مرۆڤ هەنگاو، ئێوارەی ئەمڕۆ، هێزەکانی ڕژیم لە ناوچەی سنووری "ئەلەند" لە شاری خۆی ژمارەیەک لە کۆڵبەرانی ئەو ناوچەیەیان دایە بەر دەستڕێژی گوللە و لە ئاکامدا دوو کۆڵبەر گیانیان لە دەستدا. بە پێی ئەم ڕاپۆرتە، لەئەنجامی ئەم ڕووداوە دوو کۆڵبەر بە ناوەکانی "مۆحسین دەروێش زادە" و "ئیبراهیم جوردیزج" خەڵکی گوندی "کەرکووش"ی سەر بە شاری خۆی کرانە ئامانج و بەهۆیەوە گیانیان لەدەستدا. هەر لەم پێوەندەدا، ڕۆژی پێنجشەممە هێزەکانی ئینتزامیی ئۆستانی لورستان لە جادەی شاری بروجێرد، ماشینی کاسبکارێکی خەڵکی سەقزیان بە ناوی " هادی گوڵابی" تەمەن 41 ساڵیان بە گومانی هەڵگرتنی شتومەکی قاچاخ دایە بەر دەستڕێژی گوللە و بە هۆیەوە ناوبراو گیانی لە دەستدا. جێگەی ئاماژەیە، لە ماوەی 10 ڕۆژی ڕابردوودا لانیکەم 11 کۆڵبەر بە تەقەی ڕاستەوخۆی هێزەکانی ئێران و تورکییە بریندار‌بوون یاخود گیانیان لەدەستداوە.[7]

- سێ کاسبکاری کورد لە ئەنجامی تەقەی هێزە نیزامییەکانی حکوومەت لە بەرزاییەکانی سنووری پیرانشار، بەسەختی بریندار بوون. شوناسی ئەو سێ کاسبکارە، کامیل، کەماڵ گوهری تەمەن 23 ساڵ و ڕەسوڵ چەپلەک و خەڵکی پیرانشار ڕاگەیەندراوە. هێزە نیزامییەکانی حکوومەتی ئێران، ئەو سێ کاسبکارە کوردەیان بە گومانی هەڵگرتنی شتومەکی قاچاخ داوەتە بەر دەستڕێژی گوللە. ئەو سێ کاسبکارە بۆ چارەسەریی پزیشکی ڕوانەی ناوەندی دەرمانیی چۆمان لە هەرێمی کوردستان کراون.[6]

- هاوولاتییەکی کورد بە ناوی شارام مستەفاپوور خەڵکی گوندی ماوانەی ناوچەی تەرگەوەڕی ورمێ کرایە ئامانجی تەقەی ڕاستەوخۆی هێزە نیزامییەکانی حکوومەتی ئێران. بە وتەی سەرچاوەیەکی ئاگادار، هێزە نیزامییەکان پاش بریندارکردنی ئەو هاوولاتییە کوردە، ناوبراویان دەسبەسەر کردووە.[6]

- لاوێکی کورد بە ناوی ئالان بەنگین تەمەن 21 ساڵ و خەڵکی گوندی کانی ڕەشی شاری شنۆ، لەلایەن دادسەرای نیزامیی شاری تەورێزەوە بە 5 مانگ زیندانیی تەعزیری مەحکووم کرا.[6]

باشووری کوردستان

- فڕۆکە جەنگییەکانی دەوڵەتی تورک بۆردومانی گوندەکانی سنیان و بندێوانیان لە ناوچەی برادۆست و ناوچەی خواکورک لە سنوری پارێزگای هەولێر کرد.[2]

- ئێوارەی ئەمڕۆ، سوپای تورک تۆپبارانی گوندەکانی بێرکم و بیرکە و باسەکان و گۆڕ مەمک و کرچین-یان کرد لە دەڤەری برادۆست.[2]

- لە بەردەوامی پشکنینەکان و گەڕان بەدوای گومانلێکراوان، دوازدە تووشبووی دیکەی ڤایرۆسی کۆرۆنای نوێ COVID-19 لە پارێزگای هەولێر دەستنیشانکران، پێنج پیاو و پێنج ئافرەت و دوو کچی گەنج، حەفت لە تووشبووان بەرکەوتووی تووشبووانی پێشوون، پێنج لە تووشبووان بەهۆی بوونی نیشانەکانی نەخۆشی سەردانی نەخۆشخانەیان کردووە.[3](بڕوانە فایلی پەیوەندیدار)

- لە بەردەوامیی پشکنینەکان و گەڕان بەدوای گومانلێکراوان و تووشبووان، 22 تووشبووی دیکەی ڤایرۆسی کۆرۆنای نوێ COVID-19 لە پارێزگای سلێمانی دەستنیشانکران، 12 پیاو، 9 ئافرەت و کورێکی گەنج.[3](بڕوانە فایلی پەیوەندیدار)

- وەزیری تەندروستی دۆخی ئێستای بڵاوبوونەوەی کۆرۆنا لە هەرێمی کوردستان مەترسیدارتر لە مانگەکانی سێ و چوار ناودەبات و دەڵێت، ئەگەر هاونیشتمانیان هاوکارنەبن دۆخەکە لە کۆنترۆڵ دەردەچێت. هەروەها گوتی سەرچاوەی تووشبووان لە 10 ڕۆژی ڕابردوو نادیارە و ئەوە مەترسییەکەی زیاتر کردووە.[5]

- ئەمڕۆ، بە بڕیاری شانەی قەیرانەکانی پارێزگای سەڵاحەدین و لێژنەی بەرەنگاربوونەوەی ڤایرۆسی کۆرۆنا، لە شارۆچکەی خورماتووی سەر بە پارێزگای سەڵاحەدین، ڕێگاکانی هاتووچۆکردن داخران.[2]
- ئەمڕۆ ئاگر لە دەغڵودانی جوتیارانی گوندەکانی عەبدوڵاغانم و تۆپزاوا لە سنووری شارۆچکەی داقوق لە شاری کەرکووک بەردرا، کە دوو گوندی کاکەیی نشینن.[2]
- پارتی تورکمان ئیللی کە لە ژێر چەتری بەرەی تورکمانی عێراقدایە، داوای لە مستەفا کازمی، سەرۆک وەزیرانی عێراق کرد، ڕاکان جبووری، پارێزگاری بەوەکالەت لە پۆستەکەی لابببات و لە شوێنی ئەو کەسێکی تورکمان بۆ پارێزگاری کەرکووک دابنێت.[2]
- پەیوەندیەکانی بەڕێوەبەرایەتی پۆلیسی ڕاپەڕین، ڕاگەیەندراوێکی بڵاوکردەوە کە تێیدا هاتووە: ئێوارەی ڕۆژی 23-05-2020 کاتژمێر 5:30 خولەک ژنێک بەناوی (د. ئ. ح) لەدایکبووی ساڵی 1987 پیشەی ژنی ماڵ، دانیشتووی قەڵادزێ گەڕەکی ڕاپەڕین بە سوتای گەیەندرایە سلێمانی، پاش 5 ڕۆژ مانەوەی لە نەخۆشخانە بەهۆی سەختی برینەکەیەوە ئەمڕۆ لە سلێمانی گیانی لەدەستدا.[2]

ڕۆژئاوای کوردستان

- ئیدارەی دەروازەی سێملکان لەسنووری نێوان هەرێمی کوردستان و ڕۆژئاوای کوردستان لەنوسراوێکدا چەند ڕۆژێک مۆڵەت بەهاووڵاتیانی ڕۆژئاوای کوردستان دەدات هەرێمی کوردستان جێبهێڵن و بگەڕێنەوە ناوچەکانیان ڕۆژئاوای کوردستان.[1]

دەرەوەی کوردستان

- یازدەیەمن خولی پەرلەمانی ئێران لەدووەمین دانیشتیدا دەستەی سەرۆکایەتی هەڵبژاردو محەمەد باقر قالیباف کەسایەتی سیاسی موحافیزکارەکان و نەیاری سەرەکی حکومەتەکەی حەسەن ڕۆحانی سەرۆک کۆماری ئێران بەدەنگی 230 پەرلەمانتار بەسەرۆکی پەرلەمانی ئێران هەڵبژێردرا، لەخولی داهاتوودا جێگەی عەلی لاریجانی سەرۆکی پێشووی پەرلەمانی ئە و ولاتە دەگرێتەوە.[1]
- کیانووش جیهانپوور وتەبێژی وەزارەتی ئێران لە کۆنگرەیەکی ڕۆژنامەوانیدا ئاشکرایکرد کە 2258 کەسی دیکە لەئێران تووشی کۆرۆنابوون و ژمارەی تووشبوان گەیشتە 143 هەزار و 849 کەس. وتیشی: تا ئێستا 7627 کەس بەهۆی ڤایرۆسی کۆرۆنا گیانیان لەدەستداوە و 112 هەزار و 988 کەسیش چاکبوونەتەوە.[1]
- بەرپرسانی دەوڵەتی تورکیا ڕایانگەیاند لە ماوەی 24 کاتژمێری ڕابردوودا لەو وڵاتە هەزار و 182 کەس تووشی ڤایرۆسی کۆرۆنا بوون و 30 کەسیش بەو هۆیەوە گیانیان لەدەستداوە. بە گشتی لە تورکیا 160 هەزار و 979 حاڵەتی تووشبوون بە ڤایرۆسی کۆرۆنا تۆمار کراون و 4 هەزار و 461 کەسیش تا ئێستا گیانیان لەدەستداوە.[4]

تایبەتمەندییەکانی بابەت

پارت / لایەن: بەرەی تورکومانی ئێراق
شار و شارۆچکەکان: پیرانشار - خانە
شار و شارۆچکەکان: چۆمان (باڵەکایەتی)
شار و شارۆچکەکان: خورماتوو
شار و شارۆچکەکان: سلێمانی
شار و شارۆچکەکان: سەقز
شار و شارۆچکەکان: شنۆ
شار و شارۆچکەکان: قەڵادزێ (پشدەر)
شار و شارۆچکەکان: لورستان
شار و شارۆچکەکان: هەولێر
شار و شارۆچکەکان: ورمێ
شار و شارۆچکەکان: ڕانیە (ڕاپەڕین)
شار و شارۆچکەکان: کەرکووک
وڵات: باشووری کوردستان
وڵات: ڕۆژاوای کوردستان
وڵات: ڕۆژهەڵاتی کوردستان
وڵات: ئێران
وڵات: تورکیا

QR Code:

سەرچاوەکان
[1] ماڵپەڕ | کوردیی ناوەڕاست | ماڵپەری پوک میدیا - 2020-05-28
[2] ماڵپەڕ | کوردیی ناوەڕاست | ماڵپەری ڕۆژنیوز - 2020-05-28
[3] دیارینەکراو | کوردیی ناوەڕاست | تەواوی کەناڵەکانی ڕاگەیاندن
[4] ماڵپەڕ | کوردیی ناوەڕاست | ماڵپەری ئەی ئێن ئێف نیوز - 2020-05-28
[5] ماڵپەڕ | کوردیی ناوەڕاست | ماڵپەری ڕووداو - 2020-05-28
[6] ماڵپەڕ | کوردیی ناوەڕاست | ماڵپەری کوردپا - 2020-05-29
[7] ماڵپەڕ | کوردیی ناوەڕاست | ماڵپەری پەیام - 2020-05-29

کاتی تۆمارکردن: 2020-04-05

ناوی تۆمارکار: هاوڕێ باخەوان

بابەت: 141

2020-05-29



باکووری کوردستان
- دوای دوو مانگ و نیو لە داخستنیان، بڕیارە ئەمڕۆ مزگەوتەکانی باکووری کوردستان بکرێنەوە.[1]
ڕۆژهەڵاتی کوردستان
- جێگری کۆمەڵایەتیی فەرماندەیی پاسەوانی سنوور لە پارێزگای ورمێ ڕایگەیاند، سێ کەس لە پاسەوانانی سنوور لە پێکدادان لەگەڵ چەکداری نەناسراو لە سنووری سەردەشت کوژراون.[2] فەرمانداری سەردەشت لە وتووێژێک لەگەڵ هەواڵدەرێی ئیرنا، شوناسی کوژراوەکانی ئەو شەڕەی بە تەق بەهەروەر فەرماندەی پایگا و خەڵکی مەراغە، هادی عەبدی کادری هەنگی سنووری و خەڵکی میاندوئاو و عەلیرەزا ئیسلام دۆست سەربازی هەنگی سنووری و خەڵکی تەورێز، ڕاگەیاندووە.[5]
- جەواد ئاغازادە، بەرپرسی زانکۆی پزیشکیی پارێزگای ورمێ ڕایگەیاند، تووشبووانی ڤایرۆسی کۆرۆنا لە پارێزگای ورمێ گەیشتووەتە پێنج هەزار و 94 کەس و تاوەکو ڕۆژی 2020-05-28، 217 کەس لەو پارێزگایە بە ڤایرۆسەکە گیانیان لەدەستداوە.[2]
باشووری کوردستان
- کاتژمێر 14:30 گوندی کەڤەرکێی سەر بە شاروچکەی چەمانکێ بۆردومانکراوە و زیان بەر باخ و ناخچەی هاوڵاتیان کەوتووە.[7]

- لە بەردەوامی پشکنینەکان و گەڕان بەدوای گومانلێکراوان و تووشبووان، یەک تووشبووی ڤایرۆسی کۆرۆنای نوێ -COVID 19 لە پارێزگای دهۆک دەستنیشانکرا، پیاوێکی تەمەن 36 ساڵ پیشەی پاسەوان لە فڕۆکەخانەی بغداد، دانیشتووی شارۆچکەی سێمێل لە پارێزگای دهۆک. تووشبووەکە دوای گەڕانەوەی لە بەغداد پشکنینی تاقیگەیی بۆ کراوە.[1](بڕوانە فایلی پەیوەندیدار)
- دوا نیوەڕۆی ئەمڕۆ، لە گوندی لەک لە سنووری شارەدێی زنانەی سەر بە شارۆچکەی کفری، بەهۆکارێکی نادیار دەغڵودانی جووتیارێکی دانیشتووی شارۆچکەی خورماتووی سەر بە پارێزگای سەڵاحەدین سووتا. عەلی نەوزاد خاوەنی ئە و دەغڵودانەیە بۆ ڕۆژنیوز قسەیکرد و وتی، بەرهەمی ئەمسااڵیان کە نزیکەی 34 دۆنم زەوی دەغڵودانی گەنم بووە، بە تەواوەتی سووتا و هەمووی بوو بە خۆڵەمێش.[3]
- لە بەردەوامی پشکنینەکان و گەڕان بەدوای گومانلێکراوان و تووشبووان، دوو تووشبووی دیکەی ڤایرۆسی کۆرۆنای نوێ COVID-19 لە پارێزگای هەولێر دەستنیشانکران، هەردووکیان پیاون تەمەن 58 و 35 ساڵ، لە شاری بەغداد گەڕاینەوە، تووشبووەکان دانیشتووی شارەدێی عەنکاوە و ئیمپایەر سیتین لە شاری هەولێر.[1](بڕوانە فایلی پەیوەندیدار)
- لە بەردەوامی پشکنینەکان و گەڕان بەدوای گومانلێکراوان و تووشبووان، شەش تووشبووی دیکەی ڤایرۆسی کۆرۆنای نوێ COVID-19 لە پارێزگای سلێمانی دەستنیشانکران، پێنج پیاو تەمەن 51 و 45 و 44 و 39 و 38 ساڵ و ئافرەتێکی تەمەن 63 ساڵ، تەنها یەک لە تووشبووان بەرکەوتووی تووشبووانی پێشووە، پێنج تووشبووەکەی تر نیشانەی نەخۆشیان هەیە و پشکنینیان پۆزەتیڤ دەرچووە، هەموویان دانیشتووی ناو شاری سلێمانین.[1](بڕوانە فایلی پەیوەندیدار)
- لەبەردەم سایلۆی کەرکووک لەناوچەی پیشەسازی، ژمارەیەک جوتیار دژی وەرنەگرتنی بەرهەمی دانەوێڵە لەلایەن حکومەتەوە نارەزایی نیشاندا. بەوتەی چەند جوتیارێکی بەشداربوی خۆپیشاندانەکە بۆ (کەرکووک ناو)، بەپاساوی تێکەڵی نیسک لەگەڵ گەنمەکەدا، حکومەت ئامادەنییە بەرهەمی دانەوێڵەی ئەمسااڵیان وەربگرێت. چەند خولەکێک دوای دەستپێکردنی خۆپیشاندانەکە، هێزێکی لیوای تایبەتی 61 گەیشتونەتە بەردەم سایلۆ و دەستبەجێ پەلاماری کامێرای ڕۆژنامەنوسانیان داوە، دەستیان بەسەر ژمارەیەک کامێرادا گرتوە و ئەوانی تر وێنە و ڤیدیۆی خۆپیشاندانەکەیان بەزۆر پێ سڕیونەتەوە. بەوتەی پەیامنێری (کەرکووک ناو)، ئە و هێزە لەگەڵ هەوڵی ڕێگری لە ڕوماڵی میدیاکان، بەتەقاندنی نزیکەی 10 فیشەک بەئاسماندا، بڵاوەی بە جوتیاران کردوە و خۆپیشاندانەکە کۆتاییهاتوە.[4](بڕوانە فایلی پەیوەندیدار)
- وتەبێژی ئاسایشی هەولێر دەڵێت، بڵاوەپێکردنی هێز لە سەنتەری هەولێر بە سەرپەرشتیی وەزارەتی ناوخۆ و پارێزگاری هەولێرە و لە چوارچێوەی ڕێکارەکانی بەرەنگاربوونەوەی کۆرۆنادایە.[3]
- بەڕێوەبەرایەتی پۆلیسی ڕاپەڕین ڕایگەیاند: پاش ئەوەی 27ی ئەم مانگە ژنێکی بەساڵاچوو بەناوی (ئ. م. ڕ) لەدایک بووی ساڵی 1943 دانیشتووی قەڵادزێ گەڕەکی ڕاپەڕین لە ماڵەوە دەچێتە دەرەوە و ناگەڕێتەوە بۆ ماڵەوە و بۆ ئەم مەبەستەش کەسوکارەکەی لە بنکەی پۆلیسی ڕاپەڕین سکاڵای یاسایی تۆمار دەکەن، دواتر هێزەکانمان بە هاوکاری هێزەکانی ئاسایشی قەڵادزێ و پۆلیسی دارستان و ژینگەی پشدەر هەوڵی دۆزینەوەی دەدەن، بەڵام دوای دوورۆژ گەڕان بەدوایدا پاشنیوەڕۆی ئەمڕۆ سەعات 2:30 دەقیقە تەرمەکەی لەلایەن مەفرەزەیەکی پۆلیسی دارستان دۆزرایەوە و دواتر هێزەکانمان لە پۆلیسی فریاکەوتن و بنکەی پۆلیسی ژاراوە ئاگادار کرانەوە و تەرمەکە گەیەندرایە نەخۆشخانە.[6]
- ماموستایان و فەرمانبەرانی هەڵەبجە دژی دەستگیرکردنی ماموستا بەدەل بەرواری لە دهۆک، گردبوونەوە و داوای ئازادکردنیان کرد، هەروەها ڕەخنەی تووندیان لە دەسەڵاتی هەرێم گرت، کە لەجیاتی بەهاناوەچوونی خەڵکی ناوچە دابڕێندراوەکان، هەرێم هێز ڕەوانەی باڵەکایەتی و زینی وەرتێ و بناری قەندیل دەکات.[3](بڕوانە فایلی پەیوەندیدار)
- فڕۆکەی سیخۆرپی بە ئاسمانی سلێمانیدا دەسووڕێتەوە و ڕوون نییە سەر بە چی وڵاتێکە.[3](بڕوانە فایلی پەیوەندیدار)
- عەلی تەتەر، ئەندامی ئەنجومەنی سەرکردایەتی پارتی بەمیدیاکانی حزبەکەی ڕاگەیاندووە، پارتی بڕیاریداوە لەکۆتایی ئەمساڵ چواردەمین کۆنگرەی خۆی لەشاری دهۆک ببەستێت، بۆ ئەو مەبەستەش دەستی بەئامادەکاریەکانی کردووە.[4]
ڕۆژئاوای کوردستان
- دەوڵەتی تورکی داگیرکەر و چەتەکانی ئاگریان بەردایە خانووی هاووڵاتیانی گوندی مێناخ لە تلتەمر. هاوکات لە گوندەکانی ڕابیات و زرگان بەهۆی هێرشەکانی دەوڵەتی تورک و چەتەکانەوە ئاگربەربوویە زەوییەکانی ئەو دوو گوندە و دانیشتوانی ئەو دوو گوندە لەگەڵ ئاگرکوژێنەوە توانییان ئاگرەکە لە دوای ماوەیەک بکوژێننەوە.[3]
- دوای ئەوەی شەڕ لە نێوان گرووپێکی سووری و عەرەبە هاوردەکانی غوتەی ڕۆژهەڵات لە گەڕەکی مەحموودیەی شاری عەفرین دروستبوو، لە نێو زیندانی گرووپەکەدا پێنج ئافرەتی کورد دۆزرانەوە.[2]
- دەوڵەتی داگیرکەری تورک و چەتەکانی، زەویە کشتوکاڵییەکانی ناوچەی شێراوای عەفرینیشیان سووتاند. هەروەها داگیرکەران ئاگریان بەردایە زەویە کشتوکاڵییەکانی گوندی باسلا و بێنێ شێراوا. ئاگرەلە لە هەرێمەکە بڵاوبووەوە، تیمەکانی ئاگرککوژێنەوە و گەل هەوڵی کۆنترۆڵکردنی ئاگرەکە دەدەن. لە تەل بەراک 440 دۆنم زەوی کشتوکاڵی بوو بە خۆڵەمێش. لە لایەکی ترەوە زەویە کشتوکاڵییەکانی گوندەکانی ئەتشانی و خازۆکێ سەر بە ناوچەی تەل بەراکی قامشلۆ سووتێنرا و تیمەکانی ئاگرکوژێنەوە ئاگرەکەیان کۆنترۆڵ کرد. لە ئەنجامی ئاگرەکەی گوندی خازۆکدا 220 دۆنم، لە گوندی ئەتشانێ 200 دۆنم زەوی کشتوکاڵیی گەنج و جۆ بوون بە خۆڵەمیش.[7]
دەرەوەی کوردستان

- وەزارەتی ناوخۆی تورکیا بڕیارێکی نوێی لەبارەی قەدەخەی هاتووچۆ بۆ 15 پارێزگای تورکیا و باکووری کوردستان دەرکرد. بەگوێرەی بڕیارەکەی وەزارەتی ناوخۆی تورکیا، قەدەخەی هاتووچۆ لە هەریەک لە پارێزگاکانی ئەنقەرە، ئیستەنبوول، ئیزمیر، باڵکەسیر، بورسا، ئەسکیشەهیر، دیلۆک، قەیسەری، قۆنیا، کۆجائێلی، مانیسا، ساکاریا، سامسوون، وان و زۆنگوڵداک لە شەوی 29ی ئایار لە کاژێر 00:00 دەستپێدەکات و تاوەکو کاژێر 00:00ی شەوی 31ی ئایار بەردەوام دەبێت.[2]
- ئەمڕۆ تەندروستی ئێران بڵاویکردەوە، لەماوەی 24 کاتژمێری ڕابردوودا، دوو هەزار و 819 کەس دووچاری کۆرۆنا بوون، هەروەها 50 کەسیش گیانیان لەدەستداوە.[3]
- وەزارەتی تەندروستی و ژینگەی عێراق تووشبوونی 416 کەس و گیانلەدەستدانی شەش کەسی دیکەی بە ڤایرۆسی کۆرۆنا تۆمارکرد.[2]

تایبەتمەندییەکانی بابەت

شار و شارۆچکەکان: ئەنتاب - دیلۆک
شار و شارۆچکەکان: بەغدا
شار و شارۆچکەکان: تەلتەمر
شار و شارۆچکەکان: خورماتوو
شار و شارۆچکەکان: دهۆک
شار و شارۆچکەکان: سلێمانی
شار و شارۆچکەکان: سەردەشت
شار و شارۆچکەکان: عەفرین
شار و شارۆچکەکان: قەڵادزێ (پشدەر)
شار و شارۆچکەکان: هەولێر
شار و شارۆچکەکان: هەڵەبجە
شار و شارۆچکەکان: وان
شار و شارۆچکەکان: ورمێ
شار و شارۆچکەکان: کفری
شار و شارۆچکەکان: کەرکووک
ولات: باشووری کوردستان
ولات: باکووری کوردستان
ولات: ڕۆژاوای کوردستان
ولات: ڕۆژهەڵاتی کوردستان
ولات: ئێران
ولات: ئێراق
ولات: تورکیا
ولات: سووریا
QR Code:

سەرچاوەکان

[1] دیارینەکراو | کوردیی ناوەڕاست | تەواوی کەنالەکانی ڕاگەیاندن
[2] مالپەڕ | کوردیی ناوەڕاست | مالپەری ڕووداو - 2020-05-29
[3] مالپەڕ | کوردیی ناوەڕاست | مالپەری ڕۆژنیوز - 2020-05-29
[4] مالپەڕ | کوردیی ناوەڕاست | مالپەری ئاوێنە - 2020-05-29
[5] مالپەڕ | کوردیی ناوەڕاست | مالپەری کوردپا - 2020-05-29

[6] ماڵپەڕ | کوردیی ناوەڕاست | ماڵپەری پوک میدیا - 2020-05-29
[7] ماڵپەڕ | کوردیی ناوەڕاست | ماڵپەری ئەی ئێن ئێف نیوز - 2020-05-29
کاتی تۆمارکردن: 2020-04-05
ناوی تۆمارکار: هاوڕێ باخەوان

بابەت: 142

2020-05-30



باکووری کوردستان
- لە ئەشکەوتی لادێی گولبیش لە گوندی ئاکیۆڵ لە ناوچەی کەربۆرانی مێردین ژمارەیەکی زۆر ئێسک و پروسکی مرۆڤ دۆزرایەوە. بەپێی زانیارییە سەرەتاییەکان مەزەندە دەکرێت ئێسک و پروسکەکان هی ئەو کەسانە بن، کە لە ساڵانی 1990کاندا لەلایەن دەزگای هەواڵگریی جەندرمە و بەرەنگاربوونەوەی تیرۆر (ژیتەم - JÎTEM) ڕفێنراون و دواتر کۆمەڵکوژکراون.[1](بڕوانە فایلی پەیوەندیدار)
- شەوی ڕابردوو، هێزەکانی پۆلیسی دەوڵەتی تورک هەڵیانکوتایە سەر بارەگای هەدەپە لە ئێلح و عومەر کوتلو و فاتمە ئالبای هاوسەرۆکانی هەدەپەی ئێلحیان دەستگیرکرد.[1]
- شەوی ڕابردوو، لە گەڕەکی مورادییەی سەربە شارۆچکەی ڕەزانی ئامەد، کەسانێک کە هێشتا ناسنامەیان دەستنیشان نەکراوە، هەڵیانکوتایە سەر ماڵێک و ژنێکیان کوشت.[2]
- قەیومەکەی ئاکەپە لە سێرت کتێبخانەی جەلادەت عەلی بەدرخانی ڕووخاند.[1](بڕوانە فایلی پەیوەندیدار)
ڕۆژهەڵاتی کوردستان
- لە ڕۆژهەڵاتی کوردستان حەوت هاونیشتمانیی دیکە کە تووشبووی ڤایرۆسی کۆرۆنا بوون، گیانیان لەدەستدا و لە ماوەی 24 کاژێردا تووشبوونی 548 کەس بە ڤایرۆسەکە ڕاگەیێندرا.[2]
باشووری کوردستان
- فڕۆکەکانی تورکیا چیای لیەکێتیی نیشتمانیی کوردستانیان لە سنووری شارۆچکەی دێرەلووک بۆردوومان کرد و دوو کەس کوژراون. ئەو دوو کەسەی کوژراون، ناویان سەید جەلال نورەدین، تەمەن 60 ساڵ و ئەحمەد جەلال تەمەن 30 ساڵە، کوڕ و باوکن و خەڵکی دەڤەری نێروەیین.[2]
- لە شاری سلێمانی کەسێکی تووشبووی ڤایرۆسی کۆرۆنا کە لە ژێر چاودێری پزیشکدابوو و تەمەنی 37 ساڵە، گیانی لەدەستدا.[3](بڕوانە فایلی پەیوەندیدار)
- لە بەردەوامی پشکنینەکان و گەڕان بەدوای گومانلێکراوان و تووشبووان، چوار تووشبووی دیکەی ڤایرۆسی کۆرۆنای نوێ COVID-19 لە پارێزگای دهۆک دەستنیشانکران، دوو پیاو تەمەن 42 و 22 ساڵ و دوو ئافرەت تەمەن 60 و 31 ساڵ.[3]
- لە بەردەوامی پشکنینەکان و گەڕان بەدوای گومانلێکراوان و تووشبووان، سێ تووشبووی دیکەی ڤایرۆسی کۆرۆنای نوێ COVID-19 لە پارێزگای هەولێر دەستنیشانکران، هەرسێکیان پیاون تەمەن 23 و 22 و 21 ساڵ، پێشینەی گەشتیان هەبووە لە وڵاتی هەنگاریا گەڕاینەوە و لە کەرەنتین بوون.[3]

- لە بەردەوامی پشکنینەکان و گەڕان بەدوای گومانلێکراوان و تووشبووان، تووشبوویێکی ڤایرۆسی کۆڤۆنای نوێ COVID-19 لە ئیدارەی گەرمیان سەر بە پارێزگای سلێمانی دەستنیشانکرا، ئافرەتێکی تەمەن 63 ساڵە، نیشانەی نەخۆشیەکەی هەیە و پشکنینی پۆزەتیڤ دەرچووە، دانیشتووی گەڕەکی ئازادیە لە شارۆچکەی کفری.[3](بڕوانە فایلی پەیوەندیدار)
- لە بەردەوامی پشکنینەکان و گەڕان بەدوای گومانلێکراوان و تووشبووان، بیست و سێ تووشبووی دیکەی ڤایرۆسی کۆرۆنای نوێ COVID-19 لە پارێزگای سلێمانی دەستنیشانکران، چواردە پیاو و هەشت ئافرەت و کچێکی گەنج.[3](بڕوانە فایلی پەیوەندیدار)
- تووشبووییکی کۆرۆنا لە کەرکووک گیانی لەدەستدا، کە لە نەخۆشخانە لە کەرەنتین بوو.[6]
- شاسوار عەبدولواحید، سەرۆکی جوڵانەوەی نەوەی نوێ ڕایگەیاند: هەفتەی داهاتو خۆپیشاندانی سەرتاسەریی دەست پێدەکات و دەیکەینە هەفتەی ڕوخانی ئەم دەسەڵاتە.[5](بڕوانە بابەتی پەیوەستکراو)
- یاسین قادر، سەرۆکی یەکێتی گشتی جووتیارانی کوردستان ئاشکرای کرد، تا ئێستا زیاتر لە 2 هەزار دۆنم دانەوێڵەی جووتیارانی کورد لە ناوچە کوردستانییەکانی دەرەوەی ئیدارەی هەرێمی کوردستان سووتێندراون و داواش دەکات، سوپای عێراق بە هاوبەشی لەگەڵ هێزەکانی پێشمەرگە ئەرکی پاراستنی ئە و ناوچانە لە ئەستۆ بگرن.[6]
- 400 ملیار دینارەکەی بەغدا بۆ مووچەی فەرمانبەران و خانەنشینان گەیشتە هەرێمی کوردستان.[3]
- بەشی پەیوەندییە گشتییەکان و ڕاگەیاندنی فرۆکەخانەی نێودەوڵەتیی سلێمانیرایگەیاند، دەسەڵاتی فرۆکەوانی شارستانیی عێراق ماوەی ڕاگرتنی گەشتە ئاسمانییەکانی لە سەرجەم فرۆکەخانەکانی عێراق تاوەکو 06-06-2020 درێژکردەوە.[2]

ڕۆژئاوای کوردستان

- دەروازەی سنووری سێمێلکا، بەڕووی ڕۆژئاوادا کرایەوە پاش ئەوەی بەهۆی مەترسی بڵاوبونەوەی ڤایرۆسی کۆرۆناوە بۆ ماوەی 75 ڕۆژ داخرابوو.[4]

دەرەوەی کوردستان

- لێژنەی باڵای تەندروستی و سەلامەتیی نیشتمانی لە عێراق بۆ بەرەنگاربوونەوەی پەتای کۆرۆنا قەدەخەی هاتووچۆی لە هەموو پارێزگاکانی عێراق بۆ ماوەی هەفتەیەک ڕاگەیاند.[2]
- بەبڕیاری ئەنجوومەنی وەزیرانی ئێران، تاوەکو کۆتایی ساڵی کۆچی هەتاوی لە ئێران، ترانزێتی بەنزین و بەرهەمە نەوتییەکان لەخاکی ئەو وڵاتەوە بۆ وڵاتانی دراوسێی بەتایبەتی هەرێمی کوردستان قەدەغەکرا.[2]
- وەزارەتی تەندروستیی عێراق ڕایگەیاند، لە ماوەی 24 کاژێری ڕابردوودا 306 تووشبووی دیکەی کۆرۆنا تۆمارکراون و 10 کەسی دیکەش گیانیان لەدەستداوە.[2]

تایبەتمەندییەکانی بابەت

پارت / لایەن: پارتی دیموکراتی گەلان - هەدەپە
پارت / لایەن: جووڵانەوەی نەوەی نوێ
شار و شارۆچکەکان: ئامەد
شار و شارۆچکەکان: باتمان - ئێلح
شار و شارۆچکەکان: دهۆک
شار و شارۆچکەکان: سلێمانی
شار و شارۆچکەکان: سێرت
شار و شارۆچکەکان: ماردین
شار و شارۆچکەکان: هەولێر
شار و شارۆچکەکان: کفری
شار و شارۆچکەکان: کەرکووک
شار و شارۆچکەکان: کەلار (گەرمیان)
وڵات: باشووری کوردستان
وڵات: باکووری کوردستان
وڵات: ڕۆژاوای کوردستان
وڵات: ڕۆژهەڵاتی کوردستان
وڵات: ئێران
وڵات: ئێراق

وڵات: تورکیا

QR Code:

سەرچاوەکان
[1] ماڵپەڕ | کوردیی ناوەڕاست | ماڵپەری ئەی ئێن ئێف نیوز - 2020-05-30
[2] ماڵپەڕ | کوردیی ناوەڕاست | ماڵپەری رووداو - 2020-05-30
[3] دیارینەکراو | کوردیی ناوەڕاست | تەواوی کەناڵەکانی ڕاگەیاندن
[4] ماڵپەڕ | کوردیی ناوەڕاست | ماڵپەری ڕۆژنیوز - 2020-05-30
[5] ماڵپەڕ | کوردیی ناوەڕاست | ماڵپەری ئاوێنە - 2020-05-30
[6] ماڵپەڕ | کوردیی ناوەڕاست | ماڵپەری کوردستان 24 - 2020-05-30

کاتی تۆمارکردن: 2020-04-05

ناوی تۆمارکار: هاورێ باخەوان

بابەت: 143

2020-05-31



باکووری کوردستان
- لە ناوچەی ڕەزانی ئامەد، دوای ئەوەی دوێنی لە کۆڵانی 718ی گەڕەکی 5ی نیسان پۆلیسێک بەناوی ئاتاکان ئارسلان کوژرا، لە هەرێمەکە دەست بە ئۆپەڕاسیۆن کرا. بە پێی زانیاریەکان 2 کەس بە تۆمەتی ئەوەی دەستیان لە کوشتنی پۆلیسەکەدا هەیە دەستگیرکران.[1]
- هاوسەرۆکانی ڕێخستنەکانی پارتی دیموکراتی گەلان-هەدەپەی لە شاری ئێلح بەمەرجی گەشت نەکردن بۆ دەرەوەی تورکیا ئازادکران. دوای ئازادکردنیان لەبەردەم بارەگای هەدەپە بە چەپڵەڕێزان پێشوازی لە هاوسەرۆکە ئازادکراوەکان کرا.[2]
- لە 19 گوندی بەدلیس 'قەدەغەی' هاتووچۆ ڕاگەیێندرا.[1]

ڕۆژهەڵاتی کوردستان
- ئەمیر هومایون دەوڵەتشاهی، بەڕێوەبەری پەیوەندییەکانی شارەوانی کرماشان، سەبارەت بە گیانلەدەستدانی ئاسیە پەناهی، ژنە بێسەرپەناکرماشانییەکە، دەڵێ: تووندوتیژی زۆر و گازی فرمێسکڕێژ بەکارهاتووە. ئاسیە پەناهی، تەمەن 61 ساڵ، بەهۆی دەسکورتی ژووریکی تەجاوزی لە یەکێک لە شوێنە گشتییەکانی گەڕەکی فەدەکی شاری کرماشان دروستکردبوو، بەڵام شارەوانی کرماشان ڕووخاندی و لەو پەیوەندییەدا ئاسیە پەناهی گیانی لەدەستدا.[2](بڕوانە فایلی پەیوەندیدار)
- نزیکەی 10 ڕۆژە دارستانەکانی زاگرۆس لە ئاگردا دەسوتێن و لەو ماوەیەدا هیچ کارێکی گرنگ بۆ کوژاندنەوەی ئاگرەکان

نەکراوە و تەنات پێداویستی بۆ خەڵکە خۆبەخشەکەش دابین نەکراوە تاوەکو بتوانن ئاگرەکە بکوژێننەوە.[1]
- چالاکێکی کورد بە ناوی سەعید ئیقبالی خەڵکی کرماشان، پاش سەردانی لە لقی 1ی جێبەجێ کردنی تاوانەکانی کەیفەریی دادسەرای ئەمنییەتی تاران، بۆ تێپەڕاندنی ماوەی 5 ساڵ زیندانییەکەی ڕەوانەی بەندی دابڕگەی زیندانی ئێڤین کرا. ئەو چالاکە مەدەنییە کوردە، بە تۆمەتی کۆبوونەوە و تەبانی بە مەبەستی هەوڵدان دژی تەناهی نەتەوەیی ئێران و چالاکی پڕۆپاگەندە دژی نیزام، بە 6 ساڵ زیندانی تەعزیری مەحکووم کرابوو.[8]
- هاوولاتییەکی کورد بە ناوی عومەر خاکزاد کوڕی حاسڵ، خەڵکی گوندی شێلم جارانی شاری پیرانشار لەلایەن هێزە ئەمنییەتییەکانەوە دەسبەسەر کرا و بۆ شوێنێکی نادیار ڕاگوێزرا.[8]
باشووری کوردستان
- فڕۆکە جەنگییەکانی دەوڵەتی تورک، گوندی خەلیفانیان لە برادۆست بۆردومانکرد و بەهۆیەوە ئاگر لە پوش و پاوانی ناوچەکە کەوتەوە، سەربازانی تورکیش بەشێوەی هەڕەمەکی تەقە لە خەڵک دەکەن و ناهێڵن ئاگرەکە بکوژێننەوە.[3](بڕوانە فایلی پەیوەندیدار)
- تووشبووێکی دیکەی نەخۆشی ڤایرۆسی کۆرۆنای نوی COVID19 لە شاری سلێمانی لە نەخۆشخانە گیانی لەدەستدا، کە تەمەنی 70 ساڵ بوو و دانیشتووی شارۆچکەی چەمچەماڵە و هەڵگری نەخۆشی دیکەی کوشندە بوو، دوای وەرگرتنی نمونەی پشکنینی تاقیگەیی دەرچوو توشبووی ڤایرۆسی کۆرۆنای نوێ COVD-19 بوو پاش خەواندنی لە نەخۆشخانە گیانی لەدەستدا.[7](بڕوانە فایلی پەیوەندیدار)
- وەزارەتی ناوخۆ ڕایگەیاند، قەدەغەی هاتووچۆ لە کاژێر 12:00ی 31-05-2020 تاوەکو 06-06-2020 دەبێت و هەرکەسێک سەرپێچی بکات سزادەرێت.[7](بڕوانە فایلی پەیوەندیدار)
- سامان بەرزنجی، وەزیری تەندروستی حکومەتی هەرێمی کوردستان ڕایگەیاند، لە نزیکترین پلانماندا، بەهۆی زۆربوونی ژمارەی تووشبووانی کۆرۆنا، هوتێلەکان لەجیاتی نەخۆشخانە بەکاردەهێنن.[7](بڕوانە فایلی پەیوەندیدار)
- لە بەردەوامی پشکنینەکان و گەڕان بەدوای گومانلێکراوان و تووشبووان، سەد و یەک تووشبووی دیکەی ڤایرۆسی کۆرۆنای نوێ COVID-19 لە پارێزگای سلێمانی دەستنیشانکران، کە پیاو و ئافرەت و کچ و کوڕی گەنجن بە هەموو تەمەنەکانەوە، شەش تووشبوو بەرکەوتووی تووشبووانی پێشوون و دوو تووشبوو پێشینەی گەشتیان هەیە و 93 تووشبوو نیشانەی نەخۆشیەکەیان هەبووە و پشکنینیان بۆکراوە و پۆزەتیڤ دەرچووە.[7](بڕوانە فایلی پەیوەندیدار)
- لە گوندی تازەدێ سەر بە شارۆچکەی کەلار ئاگرێک کەوتەوە و زیانێکی زۆر بە دەغلودان و هەنگی هاوولاتیان کەوت.[6](بڕوانە فایلی پەیوەندیدار)
- دوای 16 ڕۆژ لە دەستگیرکردنی، بڕیاری سەربەستکردنی بەدەل بەرواری درا.[7]
- لە بەردەوامی پشکنینەکان و گەڕان بەدوای گومانلێکراوان و تووشبووان، دوو تووشبووی دیکەی ڤایرۆسی کۆرۆنای نوێ COVID-19 لە پارێزگای دهۆک دەستنیشانکرا، پیاوێکی تەمەن 53 ساڵ دانیشتووی ناو شاری دهۆکە و نیشانەی نەخۆشیەکەی هەبووە و پشکنینی بۆ کراوە و پۆزەتیڤ دەرچووە و منالێکی تەمەن 11 ساڵ، کچی نەخۆشێکی پێشووە و دانێشتووی شارۆچکەی سێمێلە سەر بە پارێزگای دهۆک.[7](بڕوانە فایلی پەیوەندیدار)
- سەرۆکی ئەنجوومەنی پارێزگای هەولێر داوا لە وەزیر و وەزارەتی تەندروستی دەکات پلانەکانیان بۆ ڕووبەڕووبوونەوەی کۆرۆنا بگۆڕن و بنکە تەندروستییەکان بۆ وەرگرتنی تووشبووانی کۆرۆنا ئامادە بکەن، چونکە پەتاکە زۆر بە خێرایی بڵاودەبێتەوە.[2]
- وەزارەتی پەروەردە بڕیاریدا، ئەو قوتابی و خوێندکارانەی تا سێ وانە دەرنەچوون، پێویست بە تاقیکردنەوە ناکات تاوەکو تاقیکردنەوەی گشتی ئەنجام بدەن، بەڵام ئەگەر لە چوار وانە یان چوار وانە بەسەرەوە بێت، دەبێت قوتابییەکە تاقیکردنەوە ئەنجام بدات تاوەکو بەشداریی تاقیکردنەوە گشتییەکان بکات.[4](بڕوانە فایلی پەیوەندیدار)
- بەڕێوبەری گشتی نەخۆشخانەی گشتی کەلار داوا لە هاوڵاتیان دەکات ئەوانەی بەرکەوتنیان لەگەڵ ئەو توشبوەی ڤایرۆسی کۆرۆنا هەبووە کە دوێنێ توشبووە، پشکنین ئەنجام بدەن.[5]
- وەزیری تەندروستیی هەرێمی کوردستان ڕایگەیاند خەریکە دۆخی کۆرۆنا لە کۆنترۆڵ دەردەچێت و هۆکارەکەشی ئەوەیە کە خەڵک پابەند نییە بە ڕێنماییە تەندروستییەکان بە تایبەت لە سەنتەری بازاڕەکاندا.[2]
- لێپرسراوی مەڵبەندی 3ی یەکێتیی نیشتمانیی کوردستان لە هەولێر ڕایدەگەیێنێت، یەکێتی گەلەیی لە پارتی هەیە بەهۆی ئەوەی لە دوای کۆتاییهاتنی کۆنگرەی چوارەم پیرۆزبایی لێنەکردووە و هیوای خواست لە ساڵیادی دامەزراندنی یەکێتییدا پارتی ئەو نیگەرانییەوە بڕەوێنێتەوە.[2]
- وەزیری گواستنەوە و گەیاندنی هەرێمی کوردستان ڕایگەیاند، لە ڕۆژی 01-06-2020ەوە نرخی هێڵەکانی ئینتەرنێت بۆ 25% کەمدەکرێتەوە و خێراییەکەشیان زیاددەبێت.[7]
- سەرپەرشتیارانی فێستیڤاڵی نێودەوڵەتیی فیلم لە دهۆک، بڕیاریاندا ئەمساڵ فێستیڤاڵەکە سازنەکرێت. هۆکاری سازنەکردنی ئەو فێستیڤاڵە نێودەوڵەتییە، بۆ بارۆدۆخی ئێستای هەرێمی کوردستان و ناوچەکە دەگەڕێتەوە بەهۆی مەترسییەکانی کۆرۆنا.[4]
ڕۆژئاوای کوردستان
- دەوڵەتی داگیرکەری تورک و چەتەکانی لە هەردوو گوندی ئەریشا و تل تەولی سەر بە ناوچەی تل تەمر زەوی

کشتوکاڵیەکانیان سووتاند.[1]
- دەوڵەتی داگیرکەری تورک و چەتەکانی بەردەوامن لەسەر هێرشەکانیان بۆسەر خەڵکی مەدەنی باکوور و ڕۆژهەڵاتی سوریا و ئەم جارەش هێرشیان کردە سەر ماڵی هاوڵاتیان. داگیرکەران لە گوندی داودیەی تەل تەمر ماڵی هاوڵاتیانیان تاڵان کرد و دواتر خانووی ژمارەیەک کەسیان سووتاند.[1]
- سوپای داگیرکەری تورک و چەتەکانی هێرشان کردە سەر هەر دوو گوندی هوریا و کاپرلیکی سەر بە ناوچەی گرێ سپی. لە ئەنجامی ئەو هێرشەدا زەوی و زاری کشتوکاڵی ناوچەکە ئاگریان گرت.[1](بڕوانە فایلی پەیوەندیدار)
دەرەوەی کوردستان
- سوپای تورکیا کۆژران و بریندارەبونی سێ سەربازی هێزەکانی لە پارێزگای جۆلەمێرگی باکوری کوردستان ڕاگەیاند.[5](بڕوانە فایلی پەیوەندیدار)
- وەزیری ناوخۆی ئێران بۆ یەکەمجار دانی بە کوشتنی زیاتر لە 200 خۆپیشاندەر لە خۆپیشاندانەکانی ساڵی پار لە سەرتاسەری ئێران و ڕۆژهەڵاتی کوردستان دانا.[3]
- جیهانپور ڕایگەیاند: لە 24 کاتژمێری ڕابردوودا، لە ئەنجامی پشکنینەکان، توشبوونی دوو هەزار و 516 کەسی دیکە بەڤایرۆسی کۆرۆنا پشتڕاست کراوەتەوە، بەمەش ئاماری گشتیی توشبووان لە ئێران گەیشتە 151 هەزار و 466 کەس، هەر لەو ماوەیەشدا، 63 توشبووی کۆرۆنا لە سەرتاسەری ئێران گیانیان لەدەستداوە و بەمەش ژمارەی گشتیی ئەو کەسانەی بەڤایرۆسی کۆرۆنا لە ئێران گیانیان لەدەستداوە، گەیشتە حەوت هەزار و 797 کەس.[3]
- وەزارەتی دارایی عێراق ڕونکردنەوەیەکی سەبارەت بە ناردنی 400 ملیار دینارەکە بۆ هەرێمی کوردستان بڵاوکردەوە و دەڵێت: چیتر هیچ برە پارەیەکی دیکە بۆ هەرێمی کوردستان نانێرن تا ئەو کاتەی حکومەتی عێراق و حکومەتی هەرێم دەگەنە ڕێککەوتنێکی گشتگیر و کۆتایی.[5]
- فەخرەدین کۆجا، وەزیری تەندروستیی تورکیا ڕایگەیاند، لە ماوەی 24 کاژێری ڕابردوودا 35 هەزار و 600 پشکنین کراون، 839 تووشبووی ڤایرۆسی کۆرۆنا تۆمارکراون و 25 کەسیش مردوون. بەم جۆرە ژمارەی مردووان بەهۆی ڤایرۆسی کۆرۆناوە لە تورکیا گەیشتە چوار هەزار 540 کەس و ژمارەی تووشبووانی تۆمارکراویش بۆ 163 هەزار و 942 کەس بەرزبووەوە. 648 لەو تووشبووانە لە چاودێریی چڕدا خەوێنراون.[2]
- وەزارەتی تەندروستی و ژینگەی عێراق ڕایگەیاند، کە لەماوەی 24 کاتژمێری ڕابردوودا 5 هەزار و 381 پشکنین ئەنجامدراوە، لە ئەنجامدا 260 توشبووی کۆرۆنا تۆمارکراون، لەگەڵ 10 حاڵەتی گیانلەدەستدان، لە بەرامبەریشدا 46 کەس چاکبوونەتەوە.[3]

تایبەتمەندییەکانی بابەت

پارت / لایەن: پارتی دیموکراتی گەلان - هەدەپە
پارت / لایەن: پارتی دیموکراتی کوردستان
پارت / لایەن: یەکێتیی نیشتمانیی کوردستان
شار و شارۆچکەکان: ئامەد
شار و شارۆچکەکان: باتمان - ئێلح
شار و شارۆچکەکان: بەدلیس
شار و شارۆچکەکان: پیرانشار - خانە
شار و شارۆچکەکان: تەلتەمر
شار و شارۆچکەکان: جولەمێرگ
شار و شارۆچکەکان: چەمچەماڵ
شار و شارۆچکەکان: سلێمانی
شار و شارۆچکەکان: گرێ سپی
شار و شارۆچکەکان: هەولێر
شار و شارۆچکەکان: کرماشان
شار و شارۆچکەکان: کەلار (گەرمیان)
وڵات: باشووری کوردستان
وڵات: باکووری کوردستان
وڵات: ڕۆژاوای کوردستان

ولّات: ڕۆژهەڵاتی کوردستان
ولّات: ئێران
ولّات: تورکیا
QR Code:

سەرچاوەکان
[1] ماڵپەڕ | کوردیی ناوەڕاست | ماڵپەری ئەی ئێن ئێف نیوز - 2020-05-31
[2] ماڵپەڕ | کوردیی ناوەڕاست | ماڵپەری ڕووداو - 2020-05-31
[3] ماڵپەڕ | کوردیی ناوەڕاست | ماڵپەری ڕۆژنیوز - 2020-05-31
[4] ماڵپەڕ | کوردیی ناوەڕاست | ماڵپەری کوردستان 24 - 2020-05-31
[5] ماڵپەڕ | کوردیی ناوەڕاست | ماڵپەری ئاوێنە - 2020-05-31
[6] ماڵپەڕ | کوردیی ناوەڕاست | ماڵپەری پوک میدیا - 2020-05-31
[7] دیارینەکراو | کوردیی ناوەڕاست | تەواوی کەناڵەکانی ڕاگەیاندن
[8] ماڵپەڕ | کوردیی ناوەڕاست | ماڵپەری کوردپا - 2020-05-31

کاتی تۆمارکردن: 2020-04-05

ناوی تۆمارکار: هاورێ باخەوان

بابەت: 144

2020-06-01



باکووری کوردستان
- لە گەڕەکێکی شارۆچکەی کایاپنار سەر بە پارێزگای ئامەدی باکووری کوردستان 55 تووشبووی کۆرۆنا تۆمارکران. لە ڕوها و مێردینیش 8 باڵەخانە و ئاوایەک کەرەنتیەکێتی نیشتمانیی کوردستانران.[3]

ڕۆژهەڵاتی کوردستان
- لقی یەکی دادگای ئینقلابی کرماشان، حوکمی 5 ساڵ زیندانیی تەعزیری بۆ ڕەسووڵ کەریمی، یەکێک لە دەسبەسەرکراوانی ناڕەزایەتییەکانی مانگی خەزەڵوەری ساڵی 2019، بڕییەوە. لقی یەکی دادگای ئینقلابی کرماشان ئەو هاوولّاتییە کوردەی بە هەوڵدان دژی تەناهیی نەتەوەیی تۆمەتبار کردبوو.[7]
- بەپێی ئەو ئامارانەی کە زانکۆ پزیشکییەکانی پارێزگاکانی ڕۆژهەڵاتی کوردستان بڵاویان کردووەتەوە، لە ڕۆژی یەکشەممەوە 18 کەسی دیکە لە پارێزگاکانی کرماشان، لوڕستان، سنە و ورمێ گیانیان لەدەستداوە کە ئەوەیش بەرزترین ئاستی مردنە لە

ڕۆژێکدا.[3]
- هێزە نیزامییەکانی حکوومەتی ئێران، لە سنووری شاری سەردەشت تەقەیان لە ژمارەیەک کاسبکاری کورد کرد و لە ئەنجامی تەقەی هێزە نیزامییەکان، دوو سەر ئەسپی کاسبکارێک بە ناوی بەختیار چوالوی لەنێو چوو و چەند سەر ئەسپی دیکە لەلایەن هێزە نیزامییەکانەوە دەستی بەسەردا گیرا. بە وتەی سەرچاوەیەکی ئاگادار، ئەو ڕووداوە خەساری گیانیی نەبووە و هێزە نیزامییەکان پاش تەقەکردن لە کاسبکاران، دەستیان بەسەر شتومەکی کاسبکاراندا گرت و لەگەڵ خۆیان بردیان.[7]
باشووری کوردستان
- قەدەغەی هاتوچۆی پیادە و ئوتومبیل لە هەموو شارەکانی هەرێم لەمڕۆوە بۆ ماوەی 6 ڕۆژ درێژەی دەبێت.[1]
- بەڕێوەبەرایەتی تەندروستی هەولێر ڕایدەگەیێنێت، لە کۆی ژمارەی تووشبووان بە ڤایرۆسی کۆرۆنا لەو پارێزگایە دۆخی تەندروستی شەش تووشبوو خراپە و لەنێو ئەوانەشدا دووانیان دۆخیان زۆر زۆر خراپە.[3]
- لە بەردەوامی پشکنینەکان و گەڕان بەدوای گومانلێکراوان و تووشبووان، چوار تووشبووی دیکەی ڤایرۆسی کۆرۆنای نوێ COVID-19 لە پارێزگای دهۆک دەستنیشانکران، ئافرەتێکی تەمەن 44 ساڵ و سێ کچی تەمەن 15 و 13 و 9 ساڵان، دانیشتووی ناو شاری دهۆکن و بەرکەوتەی تووشبووەکەی دوێنێ یە.[1](بڕوانە فایلی پەیوەندیدار)
- لە بەردەوامی پشکنینەکان و گەڕان بەدوای گومانلێکراوان و تووشبووان، دوو تووشبووی دیکەی ڤایرۆسی کۆرۆنای نوێ COVID-19 لە پارێزگای دهۆک دەستنیشانکران، پیاوێکی تەمەن 52 ساڵ، نیشانەی نەخۆشیەکەی هەبووە و پشکنینی بۆ کراوە و پۆزەتیڤ دەرچووە، تووشبووێکی کچ تەمەن 20 ساڵ بەرکەوتووی تووشبووانی پێشووە، هەردووکیان دانیشتووی ناو شاری دهۆکن.[1](بڕوانە فایلی پەیوەندیدار)
- لە بەردەوامی پشکنینەکان و گەڕان بەدوای گومانلێکراوان و تووشبووان، شازدە تووشبووی ڤایرۆسی کۆرۆنای نوێ COVID-19 لە پارێزگای سلێمانی دەستنیشانکران، دوازدە پیاو و چوار ئافرەت، هەموویان نیشانەی نەخۆشیەکەیان هەیە.[1](بڕوانە فایلی پەیوەندیدار)
- وەزارەتی تەندروستی تووشبوونی 12 کەسی دیکەی بە کۆرۆنا لە گەرمیان ڕاگەیاند کە حەوت ئافرەت، چوار پیاو و کچێکی گەنجن.[1]
- هەندێک سەرچاوە باس لەوەدەکەن کە هۆکاری زۆربوونی تووشبووانی کرۆنا لە پارێزگای سلێمانی دەگەڕێتەوە بۆ ئەوەی کە دوو هەفتەیە تیمی تەندروستی پێنجوێن لە باشماخ نەماون و هیچ پشکنینێک لە مەرزەکە ئەنجام نەدراوە.[4]
- پارێزگاری هەڵەبجە لەبارەی هۆکارەکانی زیادبوونی ژمارەی تووشبووانی ڤایرۆسی کۆرۆنا لە پێنجوێن ڕایگەیاند، بوونی دوو مەرزی سنووری لە ناوچەکە و تێکەڵاوبوون و بەرەیەککەوتنی بەردەوام بەهۆی جووڵەی بازرگانی لە و دەروازانە، هۆکاری زیادبوونی ژمارەی تووشبووانی کۆرۆنایە لە پێنجوێن.[4]
- ڕاگەیاندنی وەزارەتی ئەوقاف ڕایگەیاند، لە سەرجەم مزگەوتەکانی هەرێمی کوردستان هەموو مەراسیمە ئایینیەکان و نوێژی بە کۆمەڵ بە وتاری هەینیشەوە بەشێوەیەکی کاتی ڕاگیرا.[4]
- ئیدریس سەلیم، ئەندامی تەڤگەری ئازادیی کۆمەڵگەی کوردستان، پاش ساڵێک لە مانەوەی لە زیندانەکانی ئاساییشی سەربە پارتی، ئازادکرا.[1]
- بەرەی یەکگرتووی عەرەبی لە کەرکووک داوا لە مستەفا کازمی سەرۆکوەزیرانی عێراق دەکات ڕاکان جبووری لە پۆستەکەی دووربخاتەوە و پارێزگارێکی دیکە بۆ کەرکووک دابنێت.[3]
- وەزیری ناوخۆی هەرێمی کوردستان داوا لە هاوواڵاتیانی سڤیل و فەرمانبەران و کارمەندانی هێزە ئەمنییەکان دەکات کە لە پارێزگاکانی عێراق دەوام دەکەن، تاوەکو ڕۆژی 06-06-2020 لە شوێنەکانی خۆیان بمێننەوە و پابەندی ڕێنماییە تەندروستییەکان بن.[1](بڕوانە فایلی پەیوەندیدار)
- لە دژی دووبارە ڕاگەیاندنی قەدەغەی هاتووچۆ کاسبکارانی دەربەندیخان خۆپیشاندانیان ئەنجامدا، داوایانکرد، کە بەردەوامبن لە کارکردن لەژێر ڕێنماییە تەندروستییەکاندا، یاخود قەرەبوو بکرێنەوە.[6](بڕوانە فایلی پەیوەندیدار)
- بەهۆی سەپاندنی کەرەنتین بۆ ماوەی شەش ڕۆژ، ڕاکردنەکەی هەفتە یادی دامەزراندنی یەکێتیی نیشتیمانی کوردستان لە بنکەی وەرزشی سیروان دواخرا.[8]
- ئێوارەی ئەمڕۆ چوار هاووڵاتی دانیشتووی شارەدێی تەقتەق، لەناو حەوزێکی ئاودا کە بۆ بەخێوکردنی ماسی دروست کراوە خنکان.[8]
- شانەی ئەمنیی عێراقی ڕایگەیاندووە، نیوەڕۆی ئەمڕۆ بۆمبێکی چێندراو بەکاروانێکی فەوجی مەغاویری فیرقەی 14ی سوپای عێراقی لە گوندی گڕاو لە مەخموور تەقیوەتەوە و بووەتە هۆی کوژرانی دوو سەربازی عێراقی و بریندارببوونی دوو سەربازی دیکە.[5]
ڕۆژئاوای کوردستان
- لە ناوەندی ناوچەی جندرێسی عەفرین تەقینێکی بەهێز ڕوویدا. بە پێی زانیاریەکان تەقینەوەکە کوژراو و بریندارێ لێکەوتووەتەوە.[2]
دەرەوەی کوردستان
- شەوی ڕابردوو، گەنجێکی 20 ساڵ بە ناوی بارش چاکان کە خەڵکی ناوچەی پاتنۆسی ئاگری بوو گوێی لە گۆرانی کوردی

گرتووە، بەڵام کاتژمێر 22:30 لە گەڕەکی ئالسانجاکی ناوچەی ئەتیمەسگوتی ئەنقەڕە، تورکەکان هێرشیان کردە سەری و چەقۆیەکیان لەدڵیدا و کوشتیان.[2]
- وەزارەتی تەندروستی ئێران، ڕایگەیاند: لە 24 کاتژمێری ڕابردوو نزیکەی سێ هەزار کەسی دیکە لە ئێران تووشی کۆرۆنا بوون و 81 کەسیش بەو ڤایرۆسە گیانیان لەدەستداوە.[6]
- لە شاری شیبویا وارد لە ژاپۆن پۆلیس هێرشی کردە سەر کوردێک و تووندوتیژی بەرامبەر بەکارهێنا، ئەم ڕووداوە خۆپیشاندان و ناڕەزایی گەورەی ژاپۆنییەکانی بەدوای خۆیدا هێنا. لە گرتەیەکی ڤیدیۆیدا کە تۆڕە کۆمەڵاتییەکانی تەنیوە، دەردەکەوێت دوو پۆلیس لە شاری شیبویا کوردێک دەخەنە سەر زەوی و لێیدەدەن. لەدوێنێوە سەدان کەس ڕژاونەتە سەر شەقامەکان، دژی دەمارگیری و بەکارهێنانی تووندوتیژی لە دژی کەمینەکان خۆپیشاندان دەکەن. خۆپیشاندەران هاواردەکەن: بیانییەکان مەچەوسێننەوە، پۆلیسە دەمارگیرەکان سزابدەن.[3](بڕوانە فایلی پەیوەندیدار)
- بەرپرسانی دەوڵەتی تورک ڕایدەگەیێنن لە ماوەی 24 کاتژمێری ڕابردوودا بە هۆی ڤایرۆسی کۆرۆنا لەو وڵاتە 23 کەس گیانیان لەدەستداوە و بە پێیەش بێت بە گشتی 4 هەزار و 563 کەس تا ئێستا بەو هۆیەوە گیانیان لەدەستداوە. هاوکات ژمارەی تووشبووان لەو وڵاتە گەشتووەتە 161 هەزار و 769 کەس.[2]

تایبەتمەندییەکانی بابەت

پارت / لایەن: تەڤگەری ئازادیی کۆمەڵگەی کوردستان
شار و شارۆچکەکان: ئاگری
شار و شارۆچکەکان: ئامەد
شار و شارۆچکەکان: ئەنکەڕە
شار و شارۆچکەکان: پێنجوێن
شار و شارۆچکەکان: دهۆک
شار و شارۆچکەکان: دەربەندیخان
شار و شارۆچکەکان: سلێمانی
شار و شارۆچکەکان: سنە
شار و شارۆچکەکان: سەردەشت
شار و شارۆچکەکان: عەفرین
شار و شارۆچکەکان: لوڕستان
شار و شارۆچکەکان: ماردین
شار و شارۆچکەکان: مەخموور
شار و شارۆچکەکان: هەولێر
شار و شارۆچکەکان: هەڵەبجە
شار و شارۆچکەکان: ورمێ
شار و شارۆچکەکان: ڕوحا
شار و شارۆچکەکان: کرماشان
شار و شارۆچکەکان: کۆیە
شار و شارۆچکەکان: کەرکووک
شار و شارۆچکەکان: کەلار (گەرمیان)
وڵات: باشووری کوردستان
وڵات: باکووری کوردستان
وڵات: ڕۆژاوای کوردستان
وڵات: ڕۆژهەڵاتی کوردستان
وڵات: ئێران
وڵات: ئێراق
وڵات: تورکیا

ولّات: ژاپۆن

QR Code:

سەرچاوەکان
[1] دیارینەکراو | کوردیی ناوەڕاست | تەواوی کەناڵەکانی راگەیاندن
[2] ماڵپەڕ | کوردیی ناوەڕاست | ماڵپەڕی ئەی ئێن ئێف نیوز - 2020-06-01
[3] ماڵپەڕ | کوردیی ناوەڕاست | ماڵپەڕی رووداو - 2020-06-01
[4] ماڵپەڕ | کوردیی ناوەڕاست | ماڵپەڕی کوردستان 24 - 2020-06-01
[5] ماڵپەڕ | کوردیی ناوەڕاست | ماڵپەڕی ئاوێنە - 2020-06-01
[6] ماڵپەڕ | کوردیی ناوەڕاست | ماڵپەڕی رۆژنیوز - 2020-06-01
[7] ماڵپەڕ | کوردیی ناوەڕاست | ماڵپەڕی کوردپا - 2020-06-01
[8] ماڵپەڕ | کوردیی ناوەڕاست | ماڵپەڕی پوک میدیا - 2020-06-01

کاتی تۆمارکردن: 2020-05-01

ناوی تۆمارکار: هاوڕێ باخەوان

بابەت: 145

2020-06-02



باکووری کوردستان
- کوژرانی بارش چاکان لەلایەن تورکە ڕەگەزپەرستەکانەوە، لە ناوخۆ و دەرەوە نارەزایی زۆری بەدواداهات و دەسەڵاتدارانی تورک فشاریان خستووەتەسەر بنەماڵەی بارش تاوەکو ڕاستییەکان ئاشکرانەکەن. لەوبارەیەوە پەرلەمانتارانی هەدەپەش دەڵێن، فشارێکی زۆر لە خانەوادەی بارش کراوە تاوەکو ڕاستییەکان نەڵێن و ڕووداوەکە بشارنەوە چونکە لە تۆڕە کۆمەڵایەتییەکان دەنگدانەوەی زۆری بە دوای خۆیدا هێناوە.[1]
ڕۆژهەڵاتی کوردستان
- پارتی ژیانی ئازادی کوردستان – پژاک کۆنگرەی شەشەمی خۆی بەست و ڕاپۆرتێکی لەوبارەیەوە بڵاوکردەوە، هەریەک لە سلێمان موعینی و زیلان فەژین-یش بە هاوسەرۆک هەڵبژێردراونەتەوە.[1](بڕوانە بابەتی پەیوەستکراو)
- چەندین ماشینی هێزە نیزامییەکان بە چەکی سووک و نیوەقورسەوە هێرشیان کردە سەر گوندی چەکۆی شاری سەردەشت و لەگەڵ خەڵکی ئەو گوندەدا تووشی شەڕ و تێکەڵچوون بوون. بە وتەی سەرچاوەیەکی ئاگادار، هێزە نیزامییەکانی حکوومەت لەو هێرشەدا بۆ سەر گوندی چەکۆی سەردەشت، هەوڵی دەسبەسەرداگرتنی شتومەکی کاسبکارانی خەڵکی ئەو گوندەیان دا. ئەو سەرچاوەیە هەورەها ئەوەشی خستەڕوو، هێزە نیزامییەکان بە بیانووی شتومەکی قاچاخ، بە چەندین ماشین نیزامییەوە ڕژانە نێو ئەو گوندەوە و هەوڵی دەسبەسەرداگرتنی شتومەک و ئەسپی کاسبکارانیان داوە.[8](بڕوانە فایلی پەیوەندیدار)
باشووری کوردستان
- 4 تووشبووی نەخۆشیی ڤایرۆسی کۆرۆنا لە باشووری کوردستان گیانیان لەدەستدا.[1]
- تووشبووێکی نەخۆشی ڤایرۆسی کۆرۆنای نوی COVID19 پیاو تەمەن 51 ساڵ بەناوی سالار حەمید، دانیشتووی شارۆچکەی دەشتی هەولێر/ بنەسلاوە، هەڵگری نەخۆشی دیکەی کوشندە، بەهۆی بوونی نیشانەکانی نەخۆشی بەتوندی و توشبوونی بە ڤایرۆسی کۆرۆنای نوێ COVD-19 لە 27/5 لە نەخۆشخانە خەوێندرا، دوای مانەوەی پێنج ڕۆژ لە بەشی چاودێری چڕ لە نەخۆشخانە گیانی لەدەستدا.[1]
- تووشبووێکی نەخۆشی ڤایرۆسی کۆرۆنای نوی COVID19 ئافرەت تەمەن 63 ساڵ، دانیشتووی دەڤەری گەرمیان شارۆچکەی کفری گەڕەکی ئازادی، بەهۆی بوونی نیشانەکانی نەخۆشی بەتوندی و توشبوونی بە ڤایرۆسی کۆرۆنای نوێ COVD-19 لە 30/5 لە نەخۆشخانە خەوێندرا، دوای مانەوەی چوار ڕۆژ لە نەخۆشخانە گیانی لەدەستدا.[1](بڕوانە فایلی پەیوەندیدار)
- کەسێکی دیکە بە کۆرۆنا لە سلێمانی گیانی لەدەستدا کە ئافرەتێکی تەمەن 73 ساڵانە.[1]
- نارەزایی بەرانبەر قەدەغەی هاتوچۆ سات بە سات زیاتر دەبێت. کۆمەڵێک لە هاوڵاتی و دوکاندارەکانی سلێمانی سەرلەبەیانی ئەمڕۆ لەدژی داخستنی بازار و دوکانەکان ڕژانە ناو شەقامەکان و نارەزاییان دەربڕی. پاشان دوای نیوەڕۆ نارەزاییەکان زۆرتر بوون و لە هەندێک شەقامیش ئاگر کرانەوە. هێزەکانی ئاساییش بڵاوەیان بە خۆپیشاندەران کرد.[1]
- شانەی قەیرانەکانی کەرکووک ڕاگەیێندراوێکی لەبارەی قەدەغەی هاتووچۆ بڵاوکردەوە و ڕایگەیاند، بڕیاری سەپاندنی قەدەغەی هاتووچۆ لەسەرتاسەری پارێزگاکە دەرکراوە و هەر کەسێک پابەندنەبێت سزادەدرێت. بەپێی ڕاگەیێندراوەکەی شانەی قەیرانەکانی کەرکووک، قەدەغەی هاتووچۆ تاوەکو کاژێر 06:00ی بەیانی ڕۆژی یەکشەممە بەردەوام دەبێت و دەشڵێت لە سەرجەم بەڕێوەبەرایەتییە حکومییەکان دەوام ڕاگیراوە، جگە لەو دامەزراوانەی بەگوێرەی بڕیاری لیژنەی باڵای تەندروستی و سەلامەتی جیاکراونەتەوە.[2]
- سەرۆکایەتیی داواکاری گشتی هەموو ئەوکەس و لایەنانە سزادەدرێن کە دەڵێن ڤایرۆسی کۆرۆنا نییە یان هاونیشتمانیان لە پابەندبوون بە ڕێکارەکانی خۆپارێزی سارد دەکەنەوە.[2]
- دوای ئەوەی 51 هاوڵاتی دانیشتووی شارۆچکەی پێنجوێن وەک هەڵگری ڤایرۆسی کۆرۆنا تۆمارکران، بڕیاردرا دەروازەی سنووری باشماخ کەرەنتین بکرێت و پێشکنین بۆ کارمەندانی مەرزەکە بکرێت.[6]
- پارێزگاری هەولێر ڕایگەیاند، بۆ بەرژەوەندیی هاونیشتمانیان، بە جێبەجێکردنی ڕێنماییە تەندروستییەکان لە سبەی کاژێر 06:00ی ئێوارەوە بازاڕ و شوێنە گشتییەکان دەکرێنەوە و قەدەخەی هاتووچۆ هەڵدەگیرێت.[2]
- ئاگر لەدەغڵودانی جوتیارانی هەردوو گوندی سەرکەوری زراریان و هەرکیان لەسنوری دەشتی بەرانەتی لە پارێزگای هەولێر، کەوتەوە بەشێکی زۆری سووتان سوتاون.[5](بڕوانە فایلی پەیوەندیدار)
- بەیانی ئەمڕۆ مستەفا کازمی سەرۆک وەزیرانی عیراق بەسەردانێکی چاوەڕوانەکراو گەیشتە شاری کەرکووک و ئەگەری زۆری سەردانەکەی سەرۆک وەزیران بۆ لەنزیکەوە ئاگاداربوون بێت لە و ئۆپراسیۆنەی هێزەعیراقییەکان لەبەیانی ئەمڕۆوە لەناوچەکانی دبزو داقوق دژی تیرۆرستانی داعش دەستیان پێکردوە.[3]
- هاوڵاتیان و کاسبکارانی ناوبازاڕی شاری سلێمانی، لە دژی بڕیاری قەدەغەکردنی هاتووچۆ و داخستنی بازاڕ و شوێنە گشتییەکان گردبوونەوە و داوا دەکەن ڕێگا بە کردنەوەی بازاڕەکان بدرێت. شاسوار عەبدولواحید چووە ناو خۆپیشاندەرانەوە بەڵام بە هوها و جنێو ڕاونرا[5]
- پارێزگاری سلێمانی ڕایگەیاند لە کاتژمێر شەشی ئێوارەی سبەینێوە سەرجەم سێکتەرەکان دەکرێتەوە و ژیان ئاسایی دەکەنەوە قەدەغەی هاتوچۆ هەڵدەگیرێت.[7]
- فڕۆکەیەکی سیخۆڕی کە پێدەچێت هی دەوڵەتی تورک بێت، بە نزمی بەسەر ئاسمانی سلێمانیدا دەسووڕێتەوە.[5](بڕوانە

فایلی پەیوەندیدار)
رۆژئاوای کوردستان
- دەوڵەتی داگیرکەری تورک و چەتەکانی گوندێکی تەل تەمریان تۆپباران کرد و بەو هۆیەوە مااڵی هاوڵاتیان ئاگری گرت و سووتان.[4]
- دەوڵەتی داگیرکەری تورک و چەتەکانی لە گردی ئامیریەی سەر رێگای ئێم 4 کو دەکەوێت باشووری ڕۆژئاوای تەل تەمر، تەقەیان کرد و زەوی کشتوکاڵیەکانی گوندەکانی، عامیریە، ئەرگیهان و لێاڵنیان سووتاند.[4]

تایبەتمەندییەکانی بابەت

پارت / لایەن: پارتی دیموکراتی گەلان - هەدەپە
پارت / لایەن: دەوڵەتی ئیسلامی - داعش
شار و شارۆچکەکان: پێنجوێن
شار و شارۆچکەکان: تەلتەمر
شار و شارۆچکەکان: سلێمانی
شار و شارۆچکەکان: سەردەشت
شار و شارۆچکەکان: هەولێر
شار و شارۆچکەکان: کفری
شار و شارۆچکەکان: کەرکووک
شار و شارۆچکەکان: کەالر (گەرمیان)
وڵات: باشووری کوردستان
وڵات: ڕۆژاوای کوردستان
وڵات: ڕۆژهەاڵتی کوردستان
وڵات: ئێراق
وڵات: تورکیا
QR Code:

سەرچاوەکان
[1] دیارینەکراو | کوردیی ناوەڕاست | تەواوی کەناڵەکانی ڕاگەیاندن
[2] ماڵپەڕ | کوردیی ناوەڕاست | ماڵپەری ڕووداو - 2020-06-02
[3] ماڵپەڕ | کوردیی ناوەڕاست | ماڵپەری پۆک میدیا - 2020-06-02
[4] ماڵپەڕ | کوردیی ناوەڕاست | ماڵپەری ئەی ئێن ئێف نیوز - 2020-06-02
[5] ماڵپەڕ | کوردیی ناوەڕاست | ماڵپەری ڕۆژنیوز - 2020-06-02
[6] ماڵپەڕ | کوردیی ناوەڕاست | ماڵپەری کوردستان 24 - 2020-06-02
[7] ماڵپەڕ | کوردیی ناوەڕاست | ماڵپەری ئاوێنە - 2020-06-02
[8] ماڵپەڕ | کوردیی ناوەڕاست | ماڵپەری کوردپا - 2020-06-03
کاتی تۆمارکردن: 2020-05-01
ناوی تۆمارکار: هاورێ باخەوان

بابەت: 146

2020-06-03



باکووری کوردستان
- لە ماوەی هەفتەیەکەدا ژمارەی تووشبووان لە پارێزگای ئامەد لە 50 کەسەوە بۆ 213 کەس بەرزبووەوە. دۆخی تەندروستی 18 لە تووشبووەکان جێگیر نییە. بەگوتەی بەرپرسانی تەندروستی ئامەد تەنیا لە سێ گوندی ئەو پارێزگایە زیاتر لە 100 تووشبووی کۆرۆنا تۆمارکراون.[2]
رۆژهەڵاتی کوردستان
- بەپێی هەواڵێکی کۆڵبەرنیوز، شەوی ڕابردوو لە ناوچە سنووریەکانی شاری چاڵدێران-ی سەر بە پارێزگای ورمێ، هێزە چەکدارەکانی دەوڵەتی ئێران بە شێوەی ڕاستەوخۆ تەقەیان لە کۆڵبەران کردووە. بە گوێرەی هەواڵەکە، لەو هێرشەدا، کۆڵبەرێک بەناوی سەجاد دالاپی میلان خەڵکی گوندی'مەسجد لوی' بە تەقەی ڕاستەوخۆی هێزە ئەمنییەکانی ئێران کوژراوە.[4]
- بومەلەرزەیەک بە پێوەری پێنج پلەی ڕیختەر سنووری نێوان ڕۆژهەڵات و باشوری کوردستانی هەژاند و زیانەکانی نادیارن.[4]
- هاوواڵاتییەکی کورد بە ناوی حوسێن عەبدوڵڵازادە تەمەن 26 ساڵ و خەڵکی شاری شنۆ، پاش تەواوبوونی قۆناغی لێپرسینەوەکەی، ڕەوانەی زیندانی ناوەندیی ورمێ کرا. هێزە ئەمنییەتییەکان ئەو هاوواڵاتییە کوردەیان بە تۆمەتی هاوکاری لەگەڵ یەکێک لە حیزبە کوردییەکانی ئۆپۆزسیۆنی حکوومەتی ئێران دەسبەسەر کردووە.[5]
- لە درێژەی سوووتاندنی دارستانەکان لە شارەکانی کوردستان، چەند کەسێکی نەناسراو داوێنی کێوی ئاویەریان ئاگر تێبەردا.[7]
باشووری کوردستان
- لە هەرێمی کوردستان ژمارەی قوربانییانی ڤایرۆسی کۆرۆنا گەیشتە 14 کەس، تەنیا لە 24 کاتژمێری ڕابردوو 7 کەس لە کوردستان بەهۆی کۆرۆنا گیانیان لەدەستداوە.[1]
- لە بەردەوامی پشکنینەکان و گەڕان بەدوای گومانلێکراوان و تووشبووان، نۆزدە تووشبووی ڤایرۆسی کۆرۆنای نوێ COVID-19 لە پارێزگای دهۆک دەستنیشانکران، هەشت پیاو و هەشت ئافرەت و سێ منداڵ. هەموویان بەرکەوتووی تووشبوێکی پێشوون لە بەشداربوونیان لە داوەتێکی نان خواردن و دانیشتووی ناو شاری دهۆکن.[1](بڕوانە فایلی پەیوەندیدار)
- لە بەردەوامی پشکنینەکان و گەڕان بەدوای گومانلێکراوان و تووشبووان، دوو تووشبووی ڤایرۆسی کۆرۆنای نوێ COVID-19 لە پارێزگای هەولێر دەستنیشانکرا، دوو ئافرەت تەمەن 75 و 32 ساڵ، تووشبوێکیان نیشانەی نەخۆشیەکەی هەیە و تووشبووەکەی دیکە بەرکەوتووی هەمان نەخۆشە.[1](بڕوانە فایلی پەیوەندیدار)
- لە بەردەوامیی پشکنینەکان و گەڕان بەدوای گومانلێکراوان و تووشبووان، 50 تووشبووی دیکەی ڤایرۆسی کۆرۆنای نوێ COVID-19 لە پارێزگای سلێمانی دەستنیشانکران، 24 پیاو، 24 ئافرەت و دوو منداڵن.[1](بڕوانە فایلی پەیوەندیدار)
- لە بەردەوامی پشکنینەکان و گەڕان بەدوای گومانلێکراوان و تووشبووان، دوو تووشبووی دیکەی ڤایرۆسی کۆرۆنای نوێ COVID-19 لە دەڤەری ڕاپەڕین دەستنیشانکران، خێزانێکی ژن و مێردن لە پیاوێکی تەمەن 43 ساڵ و ئافرەتێکی تەمەن 32 ساڵ پێکهاتوون، نیشانەی نەخۆشیان هەیە، دانیشتووی گەڕەکی نەورۆزن لە شارۆچکەی ڕانیە.[1](بڕوانە فایلی پەیوەندیدار)
- لەبەر ڕێکارەکانی خۆپارێزی لە بڵاوبوونەوەی ڤایرۆسی کۆرۆنا و قەدەغەی هاتووچۆ، جووتیارانی هەرێمی کوردستان 570

ملیۆن دینار زیانیان بەرکەوتووە و ناتوانن بەرهەمەکانیان ساخبکەنەوە.[2]
- سەرۆکی بۆردی ڕووبەڕووبوونەوەی کۆرۆنا لە پارێزگای سلێمانی ڕایگەیاند، سێ تووشبووی کۆرۆنا لە سلێمانی تەندروستیان ناجێگیرە و سەروو 50 تووشبووی دیکەش نیشانەکانی ڤایرۆسەکەیان بە تووندی تێدا دەرکەوتووە.[2]
- وەزارەتی تەندروستی و ژینگەی عێراق ئاماری نوێی تووشبوونی بە ڤایرۆسی کۆرۆنای ڕاگەیاندراوەکەی وەزارەتی تەندروستیدا هاتووە، ئەمرۆ لە شاری کەرکووک 35 حاڵەتی نوێی تووشبوون بە ڤایرۆسی کۆرۆنا تۆمارکراوە.[6]
- هێزە عێراقییەکان ئۆپراسیۆنێکیان لەسنووری خورماتوو خانەقین ئەنجامدا، بەهۆی بۆردوومانی فڕۆکە جەنگییەکانەوە نزیکەی 500 دۆنم دەغڵودانی جوتیارانی سنووری شارەدێ زنانە سوتا.[4]
- لە دووەم ڕۆژی ئۆپراسیۆنی هێزە عێراقییەکان لەسنووری شاری کەرکووک دژی چەتەکانی داعش، 15 تونێلی چەتەکان تەقێندرانەوە و 60 بۆمبی چێندراویش پوچەڵکرانەوە.[4]
- زۆربەی بەربەستەکانی شەقامی 60 مەتری و شەقامەکانی دیکەی سلێمانی لابران کە بە مەبەستی قەدەغەی هاتوچۆ لە سەر شەقامەکان دانرابوون. هاتوچۆش لە شارەکە بەرەو ئاسایی بوونەوە دەچێت.[3]
- بەرپرسی میحوەری گوێر - مەخموورى هێزی پێشمەرگەی کوردستان ڕایگەیاند، هێزی ئاسمانیی هاوپەیمانان لە 24 کاژێری ڕابردوودا سێجار داعشیان لە چیای قەرەچووخ بۆردوومانکردووە، لە دوو بۆردوومانی یەکەمدا 12 چەکداری داعش کوژراون.[2]
دەرەوەی کوردستان
- جیهانپور، ڕایگەیاند: لە 24 کەتژمێری ڕابردوودا، تووشبوونی سێ هەزار و 134 کەسی دیکە بە ڤایرۆسی کۆرۆنا پشتڕاست کراوەتەوە و 70 کەسیش بەو ڤایرۆسە گیانیان لەدەستداوە، بەوپێیەش ژمارەی گشتی تووشبووان لە ئێران گەیشتە 160 هەزار و 696 کەس و ژمارەی گیانلەدەستدانیش، گەیشتە هەشت هەزار و 12 کەس. ڕاشیگەیاند: تا ئێستا 125 هەزار و 206 کەس لە تووشبووان چاکبوونەتەوە و دوو هەزار و 557 تووشبووش لەژێر چاودێری چڕی پزیشکیدان.[4]
- بەرپرسانی تورک ڕایانگەیاند، لە تورکیا لە ماوەی 24 کاتژمێری ڕابردوودا بەهۆی ڤایرۆسی کۆرۆناوە 24 کەس گیانیان لەدەستدا. لە تورکیا بە گشتی 4609 کەس بەهۆی کۆرۆناوە گیانیان لەدەستداوە و 166 هەزار و 422 کەس تووشی نەخۆشیەکە بوون.[6]
- وەزارەتی تەندروستیی عێراق ڕایگەیاند، لە 24 کاژێری ڕابردوودا هەشت هەزار و 585 پشکنینی کۆرۆنا تۆمارکراون، ئەنجامی پشکنینی 781 کەسیان پۆزەتیڤ بووە؛ کۆی گشتیی پشکنینەکانیش گەیشتووەتە 260 هەزار و 299 پشکنین. بەپێی ئامارەکانی 24 کاژێری ڕابردووی وەزارەتی تەندروستیی عێراق، 21 تووشبووی کۆرۆنا گیانیان لەدەستداوە، کە 10 کەسیان لە بەغدا بوون.[2]

تایبەتمەندییەکانی بابەت

پارت / لایەن: دەوڵەتی ئیسلامی - داعش
شار و شارۆچکەکان: ئامەد
شار و شارۆچکەکان: خانەقین
شار و شارۆچکەکان: خورماتوو
شار و شارۆچکەکان: دهۆک
شار و شارۆچکەکان: سلێمانی
شار و شارۆچکەکان: شنۆ
شار و شارۆچکەکان: مەخموور
شار و شارۆچکەکان: هەولێر
شار و شارۆچکەکان: ورمێ
شار و شارۆچکەکان: ڕانیە (ڕاپەڕین)
شار و شارۆچکەکان: کەرکووک
ولات: باشووری کوردستان
ولات: باکووری کوردستان
ولات: ڕۆژهەڵاتی کوردستان
ولات: ئێران
ولات: ئێراق

وڵات: تورکیا

QR Code:

سەرچاوەکان
[1] دیارینەکراو | کوردیی ناوەڕاست | تەواوی کەناڵەکانی ڕاگەیاندن
[2] ماڵپەڕ | کوردیی ناوەڕاست | ماڵپەڕی ڕووداو - 2020-06-03
[3] ماڵپەڕ | کوردیی ناوەڕاست | ماڵپەڕی پۆک میدیا - 2020-06-03
[4] ماڵپەڕ | کوردیی ناوەڕاست | ماڵپەڕی ڕۆژنیوز - 2020-06-03
[5] ماڵپەڕ | کوردیی ناوەڕاست | ماڵپەڕی کوردپا - 2020-06-03
[6] ماڵپەڕ | کوردیی ناوەڕاست | ماڵپەڕی ئەی ئێن ئێف نیوز - 2020-06-03
[7] ماڵپەڕ | کوردیی ناوەڕاست | ماڵپەڕی پەیام - 2020-06-04

کاتی تۆمارکردن: 2020-05-01

ناوی تۆمارکار: هاوڕێ باخەوان

بابەت: 147

2020-06-04



باکووری کوردستان
- لەیلا گوڤەن، پەرلەمانتاری جۆلەمێرگ و موسا فارسئۆغوڵلاری، پەرلەمانتاری ئامەدی هەدەپە بە تۆمەتی یەکلاییبوونەوەی ئەو تۆمەتانەی دراونەتە پاڵیان لەلایەن دادگای سزا قورسەکانەوە، پرسی لێسەندنەوەی ئەندام پەرلەمانتاربوونیان لەلایەن تورکەکانەوە خرایە دەنگدانەوە و بە زۆرینەی دەنگ پەسندکرا.[2]
ڕۆژهەڵاتی کوردستان
- ئەمڕۆ هێزە ئەمنییەکانی ئێران لە سنووری بانە تەقەیان لە کۆڵبەران لە کردووە و لە ئەنجامیدا کۆڵبەرێک بریندارببووە. قوربانییەکە ناوی عەلی مەعارفی'یە و خەڵکی گوندی نەنوور'ی سەر بە شاری بانەیە، فیشەکەکە بەر قاچی کەوتووە و بریندارببووە، دواتر ڕەوانەی نەخۆشخانەی بانە کراوە.[3]
- لە ماوەی 15 ڕۆژی ڕابردوودا، 16 کۆڵبەر لە سنوورەکانی ڕۆژهەڵات، باکوور و باشووری کوردستان کوژراو و بریندار بوون. لە کۆی ئەو ژمارە 4 کۆڵبەر کوژراو و 12 کۆڵبەری دیکە بریندار بوون. لە کۆی ئەو 16 کۆڵبەرە کوژراوە و بریندارە، 11 کۆڵبەریان بە تەقەی هێزە نیزامییەکانی حکوومەتی ئێران و 5 کۆڵبەری دیکەیان بە تەقەی هێزە نیزامییەکانی حکوومەتی تورکیە کوژراوە و بریندارببوون.[6]

- خوێندکاران و ژمارەیەکی زۆر لە خەڵکی کرماشان بە مەبەستی مەحکووم کردنی دەستوپێوەندەکانی دارمانی ماڵی خەڵک و ناڕەزایەتیی بە کوشتنی "ئاسیبە پەناهی"، لە بەرامبەر دادسەرای کرماشان کۆبوونەوە.[8]

باشووری کوردستان

- لە زۆربەی شار و شارۆچکەکانی باشووری کوردستان دەیان تووشبووی نەخۆشیی کۆرۆنا ڕاگەیەندرا.[1]
- فڕۆکە جەنگییەکانی تورکیا بۆردومانی گەلیی دێرا و بێشێلییان کرد، کە دەکەوێتە ناوچەی بەروارپی باڵای سەربە شارۆچکەی ئامێدی لە پارێزگای دهۆک. زیانە گیانییەکانی ئەم بۆردومانانە نەزانراون، بەڵام زیانێکی زۆری بە ڕەزو باخی هاوڵاتیان و ژینگە و سروشتی ناوچەکە گەیاندوە.[5]
- دوو پیاوی تووشبووی نەخۆشی ڤایرۆسی کۆرۆنای نوی COVID19 تەمەن51 و 85 ساڵ دانیشتووی شاری سلێمانی لە نەخۆشخانە گیانیان لەدەستدا.[1](بڕوانە فایلی پەیوەندیدار)
- لە بەردەوامی پشکنینەکان و گەڕان بەدوای گومانلێکراوان و تووشبووان، پێنج تووشبووی دیکەی ڤایرۆسی کۆرۆنای نوێ COVID-19 لە دەڤەری ڕاپەڕین دەستنیشانکران، دوو ئافرەت تەمەن 70 و 47 ساڵ و دوو منداڵ تەمەن 11 و 4 ساڵ و پیاوێکی تەمەن 37 ساڵ، دوو منداڵەکە منداڵی تووشبووەکەی دوێنێ یە، دوو تووشبوو بەرکەوتووی تووشبووی پێشوون و کارمەندی تەندروستین.[1](بڕوانە فایلی پەیوەندیدار)
- لە بەردەوامیی پشکنینەکان و گەڕان بەدوای گومانلێکراوان و تووشبووان، شەش تووشبووی دیکەی ڤایرۆسی کۆرۆنای نوێ COVID-19 لە شاری دهۆک دەستنیشانکران، کە دوو ئافرەتی تەمەن 35 و 34 ساڵ و چوار منداڵی تەمەن 13 و 9 و 8 و 3.5 ساڵن.[1]
- لە ڕاگەیێندراوی وەزارەتی تەندروستیدا هاتووە لە بەردەوامیی پشکنینەکان و گەڕان بەدوای گومانلێکراوان و تووشبووان، حەفت تووشبووی دیکەی ڤایرۆسی کۆرۆنای نوێ COVID-19 لە شاری هەولێر دەستنیشانکران، سێ پیاو تەمەن 60 و 26 و 20 ساڵ و سێ ئافرەت تەمەن 57 و 27 و 23 ساڵ و کچێکی تەمەن 16 ساڵن، هەموویان بەرکەوتووی تووشبووانی پێشوون.[1]
- لە کەرکووک بەهۆی داوەتێکی نانخواردن زیاتر لە 30 کەس تووشی ڤایرۆسی کۆرۆنا بوون، شانەی قەیرانەکانی کەرکووکیش سکاڵای یاسایی لەسەر ڕێکخەری ئەو خوانە و ڕێکخەری شەکراوخواردنێکی دیکە تۆماردەکات.[5]
- پارێزگاری هەولێر هۆشداری دەداتە خەڵکی پارێزگاکە و داوایان لێدەکات پابەندی ڕێنماییە تەندروستییەکان بن و دەشڵێت، ئێستا لە هەولێر تووشبووی کۆرۆنای زۆر مەترسیدارمان هەیە و مەترسی ئەوە هەیە گیان لەدەستبدەن.[2]
- پارێزگاری سلێمانی لە کۆنگرەیەکی ڕۆژنامەوانیدا لە شارۆچکەی پێنجوێنەوە ڕایگەیاند: لەئێستا ئاستی بڵاوبوونەوەی ڤایرۆسی کۆرۆنا لەئاستێکی مەترسیدایە و پێویستە ڕەچاوی زیاتری خۆپارێزی بکرێت.[5]
- بەهۆی زیادبوونی ژمارەی تووشبووانی کۆرۆنا لە سلێمانی نەخۆشخانەیەکی دیکەی شارەکە بۆ تووشبووان کۆرۆنا تەرخانکرا. ئێستا تووشبووانی کۆرۆنا لە سلێمانی لە چوار نەخۆشخانە و دوو هوتێل چارەسەر وەردەگرن.[2]
- گوتەبێژی وەزارەتی تەندروستیی هەرێمی کوردستان ڕاگەیاند پرۆسەی کەرەنتیەکێتیی نیشتمانیی کوردستانردن لەسەر خەرجی ئەو کەسانەی لە دەرەوەی هەرێمی کوردستان دەگەڕێنەوە دەستپێکردوە گوتی ئەوانەی لە شارەکانی عێراقە دەگەڕێنەوە هەرێمی کوردستان 48 کاژێر و ئەوانەش لە دەرەوەی عێراق دەگەڕێنەوە 14ڕۆژ کەرەنتین دەکرێن.[2]
- بەڕێوەبەری کاروباری ئێزدییەکان لە دهۆک ڕایدەگەیەنێت، 2600 منداڵی ئێزدی لە شنگال کەوتنە بندەستی ئەو ڕێکخراوە و وەک چەکدار بەکاردەهێندران، تائێستاش چارەنووسی 700 منداڵ یەکلایی نەکراوەتەوە.[4]
- سیروان بارزانی بەڕێرسی میحوەری گوێڕ - مەخموری هێزی پێشمەرگە ڕایگەیاند: داعش ڕۆژ بەڕۆژ بەهێز دەبێتەوە و وەکو سەرەتای 2013ی لێهاتوەتەوە.[5]
- دانیشتوانی کەڵەک بۆ داواکردنی مافەکانیان و ڕێگریلێکردنیان بۆ کار و گەڕانەوەیان بۆ ماڵەکانیان خۆپیشاندان ئەنجامدەدەن.[7]
- بەهۆی دواکەوتنی مووچە و بڕێوی ژیانیان بەشێک لە هاووڵاتیانی شارەزوور هاتنە سەر شەقام.[3]
- ئاگرێک لە وێستگەی نەوتی سارەلووی سنووری شارۆچکەی سەرگەڕان کەوتەوە و ئەندامێکی ئەنجوومەنی شارۆچکەکە دەڵێت ئاگرەکە زۆرە و کۆنترۆڵکردنی ئەستەمە.[2](بڕوانە فایلی پەیوەندیدار)

ڕۆژئاوای کوردستان

- هێزەکانی سوریای دیموکرات لە گوندەکانی باشووری حەسەکەوە تا دەوروبەری دێرەزۆر، دژی شانە نهێنییەکانی چەتەکانی داعش دەستیان بە ئۆپەراسیۆن کرد.[3]

دەرەوەی کوردستان

- وەزیری بازرگانیی تورکیا ڕایگەیاند، دەروازەی سنووریی گومرگی خابوور - ئیبراهیم خەلیل بۆ عێراق و دەروازەی سنووری گوربولاک بە ڕووی ئێراندا کرانەوە.[2]
- دادگای سویسرا ڕەتیدەکاتەوە کەسێک بە تۆمەتی ئەوەی سەرکردەی پارتی کرێکارانی کوردستان - پەکەکە بووە ڕادەستی ئەڵمانیا بکاتەوە و دەڵێت، لەوانەیە دەسەڵاتدارانی ئەڵمانیا بەهەمانشێوەی سویسرا مامەڵەی لەگەڵ نەکەن.[2]

- وەزارەتی تەندروستی عێراق، توشبونی 672 کەسی دیکەی بە کۆرۆنا ڕاگەیاندو دەشڵێت: 15 توشبوی دیکەی کۆرۆنا گیانیان لەدەستداوەو 243 توشبوش چاکبونەتەوە.[5]

تایبەتمەندییەکانی بابەت

پارت / لایەن: پارتی دیموکراتی گەلان - هەدەپە
پارت / لایەن: پارتی کرێکارانی کوردستان - پەکەکە
پارت / لایەن: دەوڵەتی ئیسلامی - داعش
پارت / لایەن: هێزەکانی سوریای دیموکرات - هـ. س. د
شار و شارۆچکەکان: ئامێدی
شار و شارۆچکەکان: ئامەد
شار و شارۆچکەکان: بانە
شار و شارۆچکەکان: پێنجوێن
شار و شارۆچکەکان: جوڵەمێرگ
شار و شارۆچکەکان: حەسەکە
شار و شارۆچکەکان: دهۆک
شار و شارۆچکەکان: سلێمانی
شار و شارۆچکەکان: سەیدسادق (شارەزوور)
شار و شارۆچکەکان: شنگال
شار و شارۆچکەکان: هەولێر
شار و شارۆچکەکان: ڕانیە (ڕاپەڕین)
شار و شارۆچکەکان: کرماشان
شار و شارۆچکەکان: کەرکووک
وڵات: باشووری کوردستان
وڵات: ڕۆژاوای کوردستان
وڵات: ڕۆژهەڵاتی کوردستان
وڵات: ئێران
وڵات: ئێراق
وڵات: ئەڵمانیا
وڵات: تورکیا
وڵات: سووریا
وڵات: سویسرا
QR Code:

سەرچاوەکان

[1] دیارینەکراو | کوردیی ناوەڕاست | تەواوی کەناڵەکانی ڕاگەیاندن
[2] ماڵپەڕ | کوردیی ناوەڕاست | ماڵپەری ڕووداو - 2020-06-04
[3] ماڵپەڕ | کوردیی ناوەڕاست | ماڵپەری ڕۆژنیوز - 2020-06-04
[4] ماڵپەڕ | کوردیی ناوەڕاست | ماڵپەری کوردستان 24 - 2020-06-04
[5] ماڵپەڕ | کوردیی ناوەڕاست | ماڵپەری ئاوێنە - 2020-06-04
[6] ماڵپەڕ | کوردیی ناوەڕاست | ماڵپەری کوردپا - 2020-06-04
[7] ماڵپەڕ | کوردیی ناوەڕاست | ماڵپەری پۆک میدیا - 2020-06-04

کاتی تۆمارکردن: 2020-05-01
ناوی تۆمارکار: هاوڕێ باخەوان

بابەت: 148

2020-06-05



باکووری کوردستان
- پاش لێسەندنەوەی پارێزبەندی لە پەڕلەمانتارانی هەدەپە، لەیلا گیوفەن و فاریس ئۆگیولاری، شەوی ڕابردوو هەردووکیان لەلایەن تورکەوە دەستگیرکران.[1]
- پارێزگاری دەولەتی تورک لە جۆلەمێرگ بۆ ئەوەی ڕێگری لە ناڕەزایەتییەکانی گەل لەو شارەدا لە دژی ئەو هێرشەی ڕژێم بگرێت ڕایگەیاند، لە ئەمڕۆوە 5ی حوزەیران بۆ ماوەی 15 ڕۆژ هەموو جۆرە چالاکییەک لە شارەکەدا قەدەغەیە.[3]
- پۆلیسی تورک سەرلەبەیانی ئەمڕۆ لە سەمسوور و جزیر لە چوارچێوەی ئۆپەڕاسیۆنی قڕکردنی سیاسیدا هەڵیکوتایە سەر ماڵان و 5 کەسیان دەستگیرکرد.[3]
ڕۆژهەڵاتی کوردستان
- بە بۆنەی ڕۆژی جیهانیی ژینگە، گرووپی شاخەوانیی ئەنجومەنی "سەوزی چیا" لەگەڵ ئەنجومەنی "پاژینی بانە" و گرووپی "شاخەوانیی کۆیار"، بە سەرکەوتن بەسەر کێوی میراج، چالاکییەکیان بەڕێوەبرد و یادی ڕۆژی جیهانیی ژینگەیان بەرز ڕاگرت.[6](بڕوانە فایلی پەیوەندیدار)
باشووری کوردستان
- شەوی ڕابردوو جارێکی دیکە هەلیکۆپتەرەکانی دەوڵەتی تورک بۆردومانی سنوری برادۆستیان لە پارێزگای هەولێر کرد. تورک، بە ئەنقەست ڕەز و باخی گوندنشینانی سنورەکە دەکەنە ئامانج و لەڕێگەی بۆردومانەوە دەیانسوتێنن و زیان بە کشتوکاڵ و ژینگەی ناوچەکە دەگەیەنن. بۆردومانەکان تا ڕۆژی ئەمڕۆ بەردەوامە و لە دوای نیوەڕۆوە زۆر چڕبووەتەوە.[4]
- 2 تووشبووی دیکەی کۆرۆنا لە سلێمانی گیانیان لەدەستدا؛ بەمەش کۆی گشتیی ئەو تووشبوانەی کۆرۆنا کە تائێستا لە هەرێمی کوردستان گیانیان لەدەستداوە، گەیشتە 18 کەس.[1](بڕوانە فایلی پەیوەندیدار)
- دوو توشبووی ڤایرۆسی کۆرۆنا لە کەرکووک گیانیان لەدەستدا.[1]
- لە بەردەوامی پشکنینەکان و گەڕان بەدوای گومانلێکراوان و تووشبووان، بیست و نۆ تووشبووی دیکەی ڤایرۆسی کۆرۆنای نوێ COVID-19 لە شاری هەولێر دەستنیشانکران، پێنج پیاو و نۆ ئافرەت و سێ کچێکی گەنج، دوازدە منداڵ، دوو نیشانەی نەخۆشیەکەیان هەیە و ئەوانی تر هەموویان بەرکەوتووی تووشبووانی پێشوون.[1](بڕوانە فایلی پەیوەندیدار)
- لە بەردەوامی پشکنینەکان و گەڕان بەدوای گومانلێکراوان و تووشبووان، چل و سێ تووشبووی دیکەی ڤایرۆسی کۆرۆنای نوێ COVID-19 لە پارێزگای سلێمانی دەستنیشانکران، بیست و هەشت پیاو و سێزدە ئافرەت و کچێک و کوڕێکی گەنج، چوار تووشبوو بەرکەتووی تووشبووانی پێشوون و تووشبووانی دیکە هەموویان نیشانەی نەخۆشیان هەیە.[1](بڕوانە فایلی پەیوەندیدار)
- وەزارەتی تەندروستی و ژینگەی عێراق ئاماری نوێی تووشبوونی بە ڤایرۆسی کۆرۆنای ڕاگەیاند، لە ڕاگەیاندراوەکەی وەزارەتی

تەندروستیدا هاتووە، ئەمرۆ 5ی حوزەیران لە شاری کەرکووک 28 حاڵەتی نوێی تووشبوون بە ڤایرۆسی کۆرۆنا تۆمارکراون، هەروەها دوێنێش 11 کەس و پێرێ33 کەسی دیکە لە کەرکووک تووشی ڤایرۆسەکە بوون.[3]
- هەڤاڵ ئەبوبەکر، پارێزگاری سلێمانی دەڵێت، ئەگەر خەڵک وەکو ئێستا بێباک بێت و پابەندی ڕێنماییەکان نەبێت، لە سلێمانی کارەسات ڕووددات، وەکو ئیتاڵیای لێدێت و دەگەنە قۆناخێک نەتوانن لە نەخۆشخانەکان نەخۆش وەربگرن.[5]
- ئەمشە و بەشێک لە دانیشتوانی شارۆچکەی کۆیە و تەقتەق خۆپیشاندانی ناڕەزاییان ئەنجامداو داوای موچە و خزمەتگوزارییان کرد. هێزە ئەمنییەکان بەهێز بڵاوەیان بەخۆپیشاندانەکە کردو تەقەیان بەسەر خۆپیساندەراندا کرد.[2]
- هاوشێوەی شەوەکانی ڕابردوو، خۆپیشان لە شارۆچکەی کفری بەردەوامە.[4](بڕوانە فایلی پەیوەندیدار)
- سەرلە بەیانی ئەمڕۆ، لە ناوچەی شێخ باوەی سەر بە شارەدێی جەلەولا لە شارۆچکەی خانەقین، دانیشتوانی گوندی ئیسلاح و گوندەکانی دیکەی ناوچەکە دەستیان بە خۆپیشاندان دژبە کردەوەکانی ئەم دواییەی چەکدارانی داعش لەسنورەکە، دەستیپێکرد. خۆپیشاندەران، بە بەرزکردنەوەی دەیان دروشمی جۆراوجۆر، کە هەمویان داوا لە حکومەتی عێراق دەکەن گیانیان بپارێزێت لە مەترسی هێرشە بەردەوامەکانی چەکدارانی داعش، ڕژانە سەر شەقامەکانی شێخ باوە.
خۆپیشاندەران ڕێگای سەرەکی کەلارجەلەولایان بە دانانی بەرد و بلۆک و تایەسوتاندن داخست.[2]
- مامۆستایانی ئایینی پێنجوێن بڕیاریاندا دەرگای مزگەوتەکان دابخەن و قائیمقامی پێنجوێن-یش دەڵێت، بڕیارەکە لە پێناو پاراستنی تەندروستی هاوڵاتیانداید.[2]
- ئاگر لە دارستانی دەستکردی دلۆپە لە کەسنەزان بەربوو، بەوهۆیەوە بە هەزاران داری دارستانەکە سووتان.[5]
ڕۆژئاوای کوردستان
- هێزەکانی سوریای دیموکرات (هەسەدە) ڕاگەیاند، لەمیانی ئۆپەراسیۆنەکانی گەڕان و پشکنین بەهاوکاری هێزە ئەمنییەکانی عێراق و هێزی هاوپەیمانان توانیویانە 21 چەکداری سەربە هێزەکانی داعش دەستگیربکەن.[2]
- لە کاتژمێر 06:00ی سەرلەبەیانی لە زیندانێکی ژێر کۆنترۆڵی گروپێکی چەتە بەناوی جەبهە شامیەی سەر بە دەوڵەتی تورک لە ناوەندی گرێ سپی، ژمارەیەک زیندانی هەڵهاتوون. گروپە چەتەکانی سەر بە دەوڵەتی تورک بەناوی دەستگیرکردنەوەی هەڵاتووەکانەوە دەستیان بە گەڕان کردووە، لە ئەنجامدا لەنیوان چەتەکان و گوندنشینان ئاڵۆزی دروست بوو. گوندنشینان لەدژی گەڕان و دەستگیرکردنی هاوڵاتیان لەلایەن گروپە چەتەکانەوە ناڕەزایەتییان دەربڕی و خۆپیشاندانیان ئەنجامدا.[4]
دەرەوەی کوردستان
- پەرلەمانتارانی هەدەپە لە دژی کودەتاکەی ئاکەپە – مەهەپە لە دژی 2 پەرلەمانتاری هەدەپە و پەرلەمانتارێکی جەهەپە، کۆنفرانسێکی ڕۆژنامەنووسیان ڕێکخست و بەرەو گیوفەن پارکی ئەنقەرە ڕۆیشتن، بەڵام پۆلیس هێرشی کردە سەریان.
پۆلیسەکان لە کاتی هێرشکردنە سەر پەرلەمانتارانی هەدەپەدا تۆندوتیژییان ئەنجامدا و چاکەتەکەی ڕدفان توران پەرلەمانتاری هەدەپەیان دڕاند.[3]
- ڕوانگەی سوری بڵاویکردەوە کە نۆ سەربازی سوریا لە بۆردومانێکی ئاسمانی ئیسرائیلدا کوژراون کە تیایدا کۆگایەکی چەکی کردووەتە ئامانج.[4]
- کیانوش جەهانپور، وتەبێژی وەزارەتی تەندروستی ئێران، ئەمڕۆ هەینی ڕایگەیاند: لەماوەی 24 سەعاتی ڕابردودا، دو هەزارو 886 حاڵەتی نوێی کۆرۆنا لە ئێران تۆمارکراون و بەوەش کۆی گشتی ژمارەی توشبوان بە کۆرۆنا گەیشتۆتە 167 هەزارو 156 کەس. ئەوەشی خستۆتەڕو کە لەو ماوەیەدا 63 توشبوی کۆرۆنا گیانیان لەدەستداوەو بەوەش لەسەرەتای بڵاوبونەوەی ڤایرۆسەکە لە ئێران تا ئێستا هەشت هەزارو 134 توشبو گیانیان لەدەستداوە.[2]
- بەپێی ئاماری بەرپرسانی دەوڵەتی تورک لە ماوەی 24 کاتژمێری ڕابردوودا لە تورکیا 18 کەس بەهۆی پەتای ڤایرۆسی کۆرۆنا (Covîd-19)ەوە گیانیان لە دەستداوە.[3](بڕوانە فایلی پەیوەندیدار)
- کۆمپانیای فەیسبوک ژمارەیەک پەیج و ئەکاونتی کوردی دادەخات کە بەبڕی 27 دەفتەر دۆلار ڕیکلامیان بۆ پۆستەکانیان کردووە. ئاماژە بۆ ئەوەش دەکات کە ئە و پەیج و ئەکاونتانە سەر بەدەزگای زانیاریی یەکێتی بوون.[2]

تایبەتمەندییەکانی بابەت

پارت / لایەن: پارتی دیموکراتی گەلان - هەدەپە
پارت / لایەن: دەوڵەتی ئیسلامی - داعش
پارت / لایەن: هێزەکانی سوریای دیموکرات - هـ. س. د
شار و شارۆچکەکان: ئەنکەڕە
شار و شارۆچکەکان: بانە
شار و شارۆچکەکان: پێنجوێن
شار و شارۆچکەکان: جوڵەمێرگ
شار و شارۆچکەکان: خانەقین

شار و شارۆچکەکان: سلێمانی
شار و شارۆچکەکان: گرێ سپی
شار و شارۆچکەکان: هەولێر
شار و شارۆچکەکان: کفری
شار و شارۆچکەکان: کۆیە
شار و شارۆچکەکان: کەرکووک
شار و شارۆچکەکان: کەلار (گەرمیان)
ولّات: باشووری کوردستان
ولّات: باکووری کوردستان
ولّات: ڕۆژاوای کوردستان
ولّات: ڕۆژهەلاتی کوردستان
ولّات: ئیسرائیل
ولّات: ئێران
ولّات: تورکیا
ولّات: سووریا
QR Code:

سەرچاوەکان
[1] دیارینەکراو | کوردیی ناوەڕاست | تەواوی کەنالّەکانی ڕاگەیاندن
[2] مالّپەڕ | کوردیی ناوەڕاست | مالّپەری ئاوێنە - 2020-06-05
[3] مالّپەڕ | کوردیی ناوەڕاست | مالّپەری ئەی ئێن ئێف نیوز - 2020-06-05
[4] مالّپەڕ | کوردیی ناوەڕاست | مالّپەری ڕۆژنیوز - 2020-06-05
[5] مالّپەڕ | کوردیی ناوەڕاست | مالّپەری ڕووداو - 2020-06-05
[6] مالّپەڕ | کوردیی ناوەڕاست | مالّپەری پەیام - 2020-06-06
کاتی تۆمارکردن: 2020-05-01
ناوی تۆمارکار: هاوڕێ باخەوان

بابەت: 149

2020-06-06



باکووری کوردستان
- لێهات بۆتی وڵاتپارێزی کورد کە لە 2ی حوزەیران لە شاری ڤوبەرتاڵ لە ئەڵمانیا کۆچی دوایی کردبوو، تەرمەکەی برایەوە بۆ شاری جزیری زێدی خۆی لە باکووری کوردستان و لەوێ بە خاکسپێردرا.[1]
- دەوڵەتی تورک لە بەردەوامیی ئۆپرسیۆنەکانی بۆ پاکتاوی سیاسیی گەلی کورد لە ئەدەنە ئۆپراسیۆنێکی ئەنجامدا و 10 کەسی دەستگیرکرد.[1]
- پارێزگاری دەوڵەتی تورک لە ڕحا ڕایگەیاند، ئەنجامدانی هەموو چالاکییەک بۆ ماوەی 30 ڕۆژ لە ناوەندی ڕحا و هەموو ناوچەکانیدا قەدەغە دەکەن. ئەو قەدەغەکارییە لە 8ی حوزەیرانەوە دەستپێدەکات و تاوەکو 7ی تەممووز بەردەوامیی دەبێت.[1]
ڕۆژهەڵاتی کوردستان
- حەبیبوڵڵا لەتیفی" کە پێشتر لە لایەن هێزە ئەمنییەکانی داگیرکەری ئێرانەوە دەستبەسەر و لە لایەن دادگاوە بە تاوانی "مەحاربە" بە سێدارە مەحکووم کرابوو، حوکمەکەی هەڵوەشایەوە و بۆ زیندانی هەتاهەتای گۆڕدرا.[7]
- هێزە نیزامییەکانی حکوومەت لە سەردەشت، تەقەیان لە ژمارەیەک لە کۆڵبەران کرد و لە ئاکامدا، کۆڵبەرێک بە ناوی عومەر مەسلەحەتی بیلوکە خەڵکی ئەو شارە گیانی لەدەست دا و کۆڵبەرێکی دیکە بە ناوی عەبدولڕەحمان شایقی خەڵکی گوندی مێرئاوای سەردەشت بریندار بووە. ئەو ڕووداوە، لە ناوچەی سنووری شاری سەردەشت ڕوویداوە.[9]
- شارام مستەفاپوور کوڕی ڕەشید و خەڵکی گوندی ماوانەی ناوچەی تەرگەوەڕی وەرێ، لە ئەنجامی تەقەی هێزە نیزامییەکانی حکوومەت و بەهۆی قورسیی بریندەکانیەوە لە نەخۆشخانەی عارفیان گیانی لەدەست دا.[9]
- کاسبکارێکی کورد بە ناوی فەرهاد کچانلوو تەمەن 26 ساڵ و خەڵکی گوندی شێخ عەسکەر سەر بە چاڵدێران، بە تەقەی هێزە نیزامییەکانی حکوومەت کوژرا. ئەو کاسبکارە کوردە لە سنووری چاڵدێران بەبێ ئاگادارکردنەوەی پێشوو لەلایەن هێزەکانی جێگر لە پایگای سنووریی شێخ عەسکەر، تەقەی لێکراوە.[9]
- بابەک دەبیریان، چالاکی مەدەنیی کورد، پاش بانگهێشتکردنی بۆ دادگای ئینقلابی شاری کرماشان، لەلایەن هێزە ئەمنییەتییەکانەوە دەسبەسەر کرا و بۆ شوێنێکی نادیار ڕاگوێزرا. ئەو چالاکە مەدەنییە بۆ حوکمە داسەپاوەکەی بانگهێشتی دادگای ئینقلابی کرماشان کرابوو.[9]
باشووری کوردستان
- ئەمڕۆ لە شاری کەرکووک 13 حاڵەتی نوێی تووشبوون بە ڤایرۆسی کۆرۆنا تۆمارکراوە، هەروەها 2 کەسیش لە شارەکە بەهۆی ڤیرۆسەکەوە گیانیان لەدەستداوە و 2 حاڵەتی چاکبوونەوەش هەبووە لە کەرکووک.[1]
- تووشبووێکی نەخۆشی ڤایرۆسی کۆرۆنای نوی COVID19 پیاو تەمەن 50 ساڵ دانیشتووی کامەرانی سیتی لە شاری هەولێر، دوای خەواندن لە نەخۆشخانە و مانەوەی لەسەر ئامێری هەناسەدانی دەستکرد لە بەشی چاودێری چڕ گیانی لەدەستدا.[3](بڕوانە فایلی پەیوەندیدار)
- کۆی گشتی تووشبووان بەڤایرۆسی کۆرۆنای نوێ COVID-19 لە هەرێمی کوردستان گەیشتە (1089) تووشبوو، لەنێویاندا (19) مردن هەیە و (448) نەخۆش چاکبوونەتەوە و ئەمڕۆ (622) نەخۆش لەژێر چاودێری پزیشکی دان.[3](بڕوانە بابەتی پەیوەستکراو)
- بەشێک لە پزیشکانی نیشتەجێ لە سنووری پارێزگاکانی سلێمانی و هەڵەبجە و ئیدارەکانی گەرمیان و ڕاپەڕین نەخۆشخانەکانیان بەجێهشت و ڕایدەگەیێنن، هەتاوەکو مووچە وەرنەگرن، ناگەڕێنەوە سەر کارەکانیان.[2]

- لە هەولێریش نزیکەی 200 پزیشک نەخۆشخانەکانیان جێهێشتووە و داوای مووچەی مانگی شوبات دەکەن.[2]
- کۆی گشتی ئە و قەرەوێلانەی لە نەخۆشخانەکانی سلێمانی بۆ تووشبووانی کۆرۆنا تەرخان کراون، 355 قەرەوێلەیە، لەکاتێکدا بە گوێرەی داتای فەرمی حکومەت، ژمارەی تووشبووانی کۆرۆنا کە ئێستا لە سلێمانی تۆمارکراوە، 452 تووشبوو هەن، بە و جۆرەش بێت، ئێستا ژمارەی تووشبووان 97 زیاترە لە ژمارەی قەرەوێلە تەرخانکراوەکانی سلێمانی.[8]
- مامۆستا و ئەندازیار شێخ نوری شێخ ڕەزای کۆیک سەرۆکی یانەی وەرزشی ڕۆژ پاش ململانێیەکی سەخت لەگەڵ نەخۆشیدا کۆچی دوایکرد.[5]
- پارێزگاری دهۆک لەکاتی کردنەوەی نەخۆشخانەیەکی تایبەت بە تووشبووانی کۆرۆنا گوتی، بەهۆی سێ میوانداریی و دروستبوونی قەرەبالّخی، تاوەکو ئێستا نزیکەی 60 کەس تووشی ڤایرۆسی کۆرۆنا بوون. داواش لە خەڵک دەکات زیاتر هاوکاریان بێت و خۆیان لە شوێنی قەرەبالّخ دووربخەنەوە.[2]
- سەعات 10:00ی بەیانی ئەمڕۆ تەرمی ژنێک بەناوی (ب. م. و) لەدایک بووی ساڵی 2003 پیشەی ژنی ماڵ، دانیشتوی گوندی (دوبێ) سەر بە شارەدێی هەڵشۆی شاروچکەی پشدەر گەیەندرایە نەخۆشخانەی گشتی کە بە چەکی جۆری کڵاشیەکێتیی نیشتمانیی کوردستانۆف (خۆی کوشتووە).[5]
- کاروان گەزنەیی، ئەندامی پەرلەمانی کوردستان لەپەیجی خۆیدا نوسیویەتی حکومەتی هەرێم لە هەر سەبەتەیەکی خۆراکی کە مانگی ڕابردوو دەستیکرد بەدابەشکردنی بەسەر کەمدەرامەتان و هەژاراندا 20 دۆلاری دیار نییە، بەوپێیەی بەهای هەر سەبەتەیەک 51 دۆلارە.[4]
- کۆمپانیای خاوێ فیلم بۆ دۆبلاژ و بەرهەمهێنانی فیلم، بەهۆی بۆردوومان و داگیرکارییەکانی دەوڵەتی تورک بۆ سەر کوردستان، بایکۆتی زنجیرە و فیلمی تورکییان کرد.[6]
- گوتەبێژی وەزارەتی کشتوکاڵی هەرێمی کوردستان ڕایدەگەیێنێت، ئەمساڵ بەرهەمی گەنمی کوردستان زیاتر لە 100% زیاد دەکات و دەڵێت، بڕیارە بەشێکی ئەو گەنمە لەلایەن کارگەکانی ئالیکەوە بکڕدرێتەوە.[2]
- هاوواڵتییەک لە گوندی حەسەن پرشنگی سەر بە شاروچکەی ئاوەسپی لە سنووری شاروچکەی کفری، بەناوی (شوانە عەبدولکەریم برزۆ) بە گوللە ئامۆزایەکی خۆی بەناوی (محەممەد ئەحمەد برزۆ) تەمەن 24 ساڵ دەکوژێت و خوشکێکیشی بریندار دەکات و پاشان بە گوللە خۆیشی دەکوژێت.[2]
- گوتەبێژی پۆلیسی سلێمانی دەڵێت، ئەمڕۆ لە دوو ڕووداوی جیادا چوار کەس لە سنووری شارباژێڕی سەر بە پارێزگای سلێمانی لە ئاودا خنکاون.[2]
- بەپێی ڕاگەیەندراوێکی فرۆکەخانەی نێودەوڵەتی سلێمانی، ئەمڕۆ شەممە، لە ئاگادارینامەیەکدا دەسەڵاتی فرۆکەوانی شارستانی عێراق بڕیاری ماوەی ڕاگرتنی گەشتە ئاسمانییەکانی لە سەرجەم فرۆکەخانەکانی عێراق تا کاتێکی نادیارو ئاگادارکردنەوەیەکی تر ڕاگەیاند. بەپێی ڕاگەیەندراوەکە، بڕیارەکە گەشتی فرۆکەکانی مانگی سورو سەربازی و یارمەتییە تەندروستییەکان و فریاگوزارییەکان و بارهەڵگر (کارگۆ) ناگرێتەوە.[4]

ڕۆژئاوای کوردستان

- میدیاکانی ڕۆژئاوای کوردستان بڵاویانکردەوە، ئۆتۆمبێلێکی بۆمبڕێژکراو لە سەرێکانی سەر بە حەسەکە تەقیووەتەوە و بە هۆیەوە سێ کەس گیانیان لە دەستداوە کە یەکێکیان منداڵە. بە پێی زانیارییەکان تەقینەوەکە لە نزیک بارەگایەکی سەربازیی بووە لەسەر ڕێگەی سەرەکی نێوان سەرێکانی و حەسەکە.[5]
- هەڵمەتی هێزەکانی سوریای دیموکراتیک (قەسەدە) لە دژی شانە نوستوەکانی داعش لە حەسەکە و دێرەزۆر لە ڕۆژئی سێیەمدایە. لەو هەڵمەتەدا ناوچە دەشتاییەکانی باشووری حەسەکە پاککرایەوە. ئەو هەڵمەتە بەرەو باکور و ڕۆژهەڵاتی دێرەزۆر بەردەوامە. قەسەدە ڕایگەیاند، تا ئێستا نزیکەی 70 کیلۆمەتریان پاککردووەتەوە و 30ی چەتەی داعشیش دەستگیرکراون.[1]

دەرەوەی کوردستان

- سەرکەوت شەمسەدین پەرلەمانتاری کوتلەی ئایندە لە ئەنجوومەنی نوێنەرانی عێراق دەڵێت: فوئاد حوسێن پێشتر عێراق بە دوژمنی هەرێمی کوردستان وەسف کردووە و دەنگدان پێی بۆ پۆستی وەزارەتی دەرەوە کارەساتە و پارتەکانی ناوەراست و باشووری عێراق لێی بەرپرسن.[4]
- فوئاد حوسێن بووە وەزیری دەرەوەی داگیرکەری ئێراق.[3]
- - سالار عەبدولستار محەمەد حوسێن بووە وەزیری دادی داگیرکەری ئێراق.[3]
- هەولّاتیانی کوردی دانیشتووی ئەوروپا و دۆستانی کورد، لە چەندین وڵاتی ئەوروپا خۆپیشاندانیان دژی داگیرکاریەکانی ڕژێمی ئاکپە و مەهەپە و لیسەندنەوەی مافی پەرلەمانتاریی لە دوو پەرلەمانتاری هەدەپە ئەنجامدا.[6]
- کۆی گشتیی تووشبووانی کۆرۆنا لە ئێران 169 هەزار و 425 کەس بووە و لە 24 کاژێری ڕابردوو 75 کەس گیانیان لەدەستداوە و تاوەکو ئێستا بەگشتی 8 هەزار و 209 کەسیش گیانیانلەدەستداوە.[2]

تایبەتمەندییەکانی بابەت

پارت / لایەن: پارتی دیموکراتی گەلان - هەدەپە

پارت / لایەن: دەوڵەتی ئیسلامی - داعش
پارت / لایەن: هێزەکانی سوریای دیموکرات - هـ. س. د
شار و شارۆچکەکان: جزیرا بۆتان
شار و شارۆچکەکان: حەسەکە
شار و شارۆچکەکان: دهۆک
شار و شارۆچکەکان: سلێمانی
شار و شارۆچکەکان: سەردەشت
شار و شارۆچکەکان: سەرێکانی
شار و شارۆچکەکان: شارباژێڕ (چوارتا و ماوەت)
شار و شارۆچکەکان: هەولێر
شار و شارۆچکەکان: هەڵەبجە
شار و شارۆچکەکان: ورمێ
شار و شارۆچکەکان: ڕانیە (راپەڕین)
شار و شارۆچکەکان: ڕوحا
شار و شارۆچکەکان: کرماشان
شار و شارۆچکەکان: کفری
شار و شارۆچکەکان: کەرکووک
شار و شارۆچکەکان: کەلار (گەرمیان)
وڵات: باشووری کوردستان
وڵات: باکووری کوردستان
وڵات: ڕۆژاوای کوردستان
وڵات: ڕۆژهەڵاتی کوردستان
وڵات: ئێران
وڵات: ئێراق
وڵات: ئەڵمانیا
وڵات: تورکیا
وڵات: سووریا
QR Code:

سەرچاوەکان
[1] ماڵپەڕ | کوردیی ناوەڕاست | ماڵپەری ئەی ئێن ئێف نیوز - 2020-06-06
[2] ماڵپەڕ | کوردیی ناوەڕاست | ماڵپەری ڕووداو - 2020-06-06
[3] دیارینەکراو | کوردیی ناوەڕاست | تەواوی کەناڵەکانی راگەیاندن
[4] ماڵپەڕ | کوردیی ناوەڕاست | ماڵپەری ئاوێنە - 2020-06-06
[5] ماڵپەڕ | کوردیی ناوەڕاست | ماڵپەری پوک میدیا - 2020-06-06
[6] ماڵپەڕ | کوردیی ناوەڕاست | ماڵپەری ڕۆژنیوز - 2020-06-06
[7] ماڵپەڕ | کوردیی ناوەڕاست | ماڵپەری پەیام - 2020-06-06
[8] ماڵپەڕ | کوردیی ناوەڕاست | ماڵپەری کوردستان 24 - 2020-06-06
[9] ماڵپەڕ | کوردیی ناوەڕاست | ماڵپەری کوردپا - 2020-06-07
کاتی تۆمارکردن: 2020-05-01

ناوی تۆمارکار: هاوڕێ باخەوان

بابەت: 150

2020-06-07



باکووری کوردستان

- بە فەرمانی داواکاری گشتیی کۆماری لە ئامەد ئۆپراسیۆنی پاکتاوی سیاسی بەڕێوەچوو و هێژە ئەمنییەکانی دەوڵەتی تورکی داگیرکەر هەڵیانکوتایە سەر ماڵی هاووڵاتیان. لەو هەڵکوتانە سەر ماڵانذا ئەشرەف مامەد ئۆغڵو ئەندامی ئەنجومەنی هەدەپە، ڕەمەزان دەنگیژ ئەندامی ئەنجوومەنی دەبەپە، سوزان ئیشبیلەن ئەندامی کۆمەڵەی ژنانی ڕۆسا، حەسەن کالە بەڕێوەبەری پێشووی هەدەپە و حەسەن خەیری ئەرۆگلو سەرۆکی لقی ژمارە یەکی کۆنفیدراسیۆنی سەندیکای کرێکارانی پێشڕەو و شۆڕشگێڕ (دیسک - DÎSK) دەستگیرکران. هەروەها هەڵیشیانکوتایە سەر ماڵی گوڵستان نازلەر ئەندامی کۆمەڵەی ژنانی ڕۆسا و سەرباری ئەوەی بڕیاری دەستگیرکردنی هەبوو، بەڵام بەهۆی ئەوەی لە ماڵ نەبوو دەستگیر نەکرا.[5]

ڕۆژهەڵاتی کوردستان

- بەپێی هەواڵێکی کۆڵبەرنیوز، ئەمڕۆ هێزە چەکدارەکانی دەوڵەتی ئێران، لە سنووری 'دیناران' لە ناوچەی 'ئالان'ی سەردەشت لە پارێزگای ئورمیەی ڕۆژهەڵاتی کوردستان، بەشێوەیەکی ڕاستەو خۆ تەقەیان لە گروپێک کۆڵبەر کردووە. بەپێی هەواڵەکە، لە ئەنجامی ئەو هێرشەدا، چوار کۆڵبەری خەڵکی گوندی 'بێژوی'، بە ناوەکانی؛ هاویر ئیبراهیمی، عوسمان سااڵحی، ئەرسەلان عەبدوڵاهی و ئیبراهیم ڕەسوڵی بەسەختی بریندارببوون.[6]

- زەینەب جەلالیان زیندانیی سیاسیی کورد لە زیندانی قەرچەکی وەرامین لە پەیوەندییەکی تەلەفونیدا بە بنەماڵەکەی ڕاگەیاندووە، تووشی نەخۆشیی کۆرۆنا بووە و وەزارەتی ئیتلاعاتیش ڕێگرە لەوەی ڕەوانەی نەخۆشخانە بکرێت.[5]

- ژنە چالاکێکی بواری ژنان بە ناوی هاجەر سەعیدی خەڵکی شاری سنە، لەلایەن مەئموورانی وەزارەتی ئیتلاعاتەوە دەسبەسەر کرا. مەئموورانی وەزارەتی ئیتلاعاتی سنە، بە هێرش کردنە سەر ماڵی ئەو ژنە چالاکە، ناوبراویان دەسبەسەر کردووە و بۆ شوێنێکی نادیاریان ڕاگواستووە.[7]

- سەرۆکی زانکۆی زانستی پزیشکی سنە ئاماژەی بەوەکرد، لە 166 گیانلەدەستدان بەهۆی کۆرۆناوە 122 کەسیان کە دەکاتە 73% تەمەنیان سەروو 60 ساڵ بووە، 19 کەس ژێر پێنج ساڵ، 12 کەس لەنێوان 5 بۆ دەساڵ و 20 کەسیش تەمەنی لەنێوان 11 بۆ 20 ساڵ بووە.[2]
- زانکۆی پزیشکی لە ڕۆژهەڵاتی کوردستان ئاشکرای کردووە، لە ماوەی شەو و ڕۆژێکدا 10 کەس بە کۆرۆنا لە ڕۆژهەڵاتی کوردستان گیانیان لەدەستداوە و، 664 کەسیش تووشی ڤایرۆسەکە بوون، بەمشێوەیەش ژمارەی گیانلەدەستان بە کۆرۆنا لە ڕۆژهەڵاتی کوردستان گەیشتووەتە 798 کەس.[4]
- هاوواڵتییەکی کورد بە ناوی حەیدەر عەلیاری تەمەن 30 ساڵ، لە بەرزاییەکانی پشت گوندی سارداو سەر بە شاری بانە، بەهۆی تەقینەوەی مین کەمئەندام بوو.[7]
- هێزەکانی ئیدارەی ئیلاعاتی شاری بۆکان هەڵیانکوتاوەتە سەر ماڵی "جەعفەر ئەوسافی" تەمەن 30 ساڵ و بە تاوانی "ئەنجام دانی پرسیاری عەقیدەتی" ناوبراویان دەستبەسەر کردووە. شایانی باسە، "جەعفەر ئەوسافی" دوای دەستبەسەرکرانی بۆ شوێنێکی نادیار گوازراوەتەوە و هەوڵەکانی بنەماڵەکەی بۆ ئاگادار بوون لە دۆخی ناوبراو بێ ئاکام ماوەتەوە.[8]
- ژمارەیەک لە کاسبکارانی کورد لە بەرزاییەکانی سنووری شاری شنۆ، کرانە ئامانجی تەقەی هێزەکانی سپای پاسداران و لە ئەنجامی تەقەی ئەو هێزانە، 20سەر ئەسپی کاسبکاران لە ناوچوون. ئەو 20 سەر ئەسپە، هی کاسبکارانی ناوچەی سەڵماس بوون.[7]

باشووری کوردستان

- 5 کەسی دیکەی هەڵگری ڤایرۆسی کۆرۆنا لە سلێمانی گیانیان لەدەستدا.[1](بڕوانە فایلی پەیوەندیدار) (بڕوانە بابەتی پەیوەستکراو)
- مەڵبەندی 12ی چەمچەماڵی یەکێتیی نیشتمانیی کوردستان ڕایگەیاند، فوئاد حەمەخان، کارگێڕی مەڵبەندەکە ئەمڕۆ بە نەخۆشی کۆرۆنا گیانی لەدەستدا.[2](بڕوانە فایلی پەیوەندیدار)
- تۆپخانەکانی تورکیا بنکە و بارەگاکانی پەکەکەیان لە سنووری شارەدێی سیدەکان تۆپباران کرد و بەوهۆیەوە ئاگر لە پوش و پاوانی ناوچەکە کەوتەوە.[4]
- بەڕێوەبەری فەرمانگەی تەندروستیی پێنجوێن پێشنیاز دەکات دووبارە دروازەی سنووریی باشماخ بۆ ماوەی هەفتەیەک دابخرێتەوە، چونکە لەو بڕوایەدایە 50% هۆکاری بڵاوبوونەوەی گەڕی دووەمی ڤایرۆسی کۆرۆنا بەتایبەت لە پێنجوێن و سلێمانی پەیوەندیی بە دەروازەی باشماخەوە هەیە.[2]
- تەندروستی جیهانی ڕەتیدەکاتەوە بەهۆی ژمارەی توشبوانی کۆرۆناوە شارۆچکەی پێنجوێنیان خستبێتە بازنەی سورەوە و ڕاشیدەگەیەنێت: ئەوە کاری وەزارەتی تەندروستی و تەندروستی سلێمانییەوە بڕیار بدەن و تەنها لە پێنجوێنیش نیە، بەڵکو لەهەموو شار و شارۆچکەکان بڵاوبوونەتەوە و خەڵکێکی زۆر توشبووە.[3]
- بەشێک لەکێڵی گۆڕستانی شەهیدانی کیمیابارانی هەڵەبجە، کە بە ڕەمزی شەیدانی کیمیاباران دەناسرێن، لەلایەن کەسانی نەناسراوەوە دەشکێنرێن، ئەوەش کەسوکاری شەهیدانی نیگەرانکردووە و ئاماژە بۆ ئەوە دەکەن کە نەتوانراوە وەک پێویست مامەڵە لەگەڵ ئەو ڕەمزانەدا بکرێت و ڕێزیان لێبگیرێت، بەڕێوەبەری بەڕێوەبەرایەتی شەهیدانی شارەکەش دەڵێت: ڕێوشوێن دژی ئەو کەسانە دەگرنەبەر کە ئەو کارەدەکەن.[5]
- نزیکەی 25 هەزار خوێندکاری پۆلی 12ی ئامادەیی بەشداری تاقیکردنەوەی وەرزی دووەمی تاقیکردنەوەکان دەکەن و تاقیکردنەوەش تەنیا لە و وانانە دەبێت کە لە وەرزی یەکەم لێی کەوتوون.[3]
- ئەمڕۆ هاووڵاتیانی گوندی ئیسڵاح لە جەلەولا خۆپێداندانیان ئەنجامداوە و داوادەکەن کە پێشمەرگە بەگەڕێتەوە ناوچەکانیان تا زیاتر پارێزراوبن. هەروەها داواش دەکەن کە هێزێکی بەرگری لە گەنجەکانیان دروستبکرێت تا ڕێگە نەدەن تیرۆرستان بەمشێوەیەی ئێستا زیانیان پێ بگەیەنێت.[3]
- لە ڕووداوێکی تەقەکردن، لە شارەدێی دارەتووی سەر بە پارێزگای هەولێر، کارمەندێکی فەرمانگەی یاسایی پۆلیسی هەرێم بەناوی سەرهەنگ عوسمان، کوژرا. بە گوێرەی زانیارییەکان، ئە وکارمەندەی پۆلیس، ناوی سەرهەنگ عوسمان بووە، شەوی ڕابردوو لە ڕووداوێکی تەقەکردن کوژراوە، بەڵام ناوبراو هیچ پەیوەندییەکی بە ڕووداوەکە نەبووە.[4]
- شۆفێرانی بارهەڵگری دەروازەی سنووریی نێودەوڵەتیی حاجی ئۆمەران بەهۆی درێژبی نۆرە و بەرزبی نرخەکان مانیان لە کارەکانیان گرت و نەچوونە سەر کار و بەو هۆیەشەوە ئالۆگۆڕی بازرگانیی نێوان هەرێمی کوردستان و ئێران لە دەروازەکەدا پەکی کەوت.[2]

ڕۆژئاوای کوردستان

- چەتەکانی گرووپی سوڵتان موڕادی سەربە تورکیا ڕۆژی 23ی مانگی ئایاری ڕابردوو کچێکی کوردیان بەناوی مەلەک نەبی خەلیل جومعە تەمەن 16 ساڵان لە گوندی دەرۆیشی سەربە ناوچەی شەرای عەفرین ڕفاندبوو، ئەمڕۆ تەرمی مەلەک بەمردووی لەسەر ڕێگەی عەزاز دۆزرایەوە.[1]
- هێزەکانی سوریای دیموکراتیک (قەسەدە) لەدژی شانەکانی داعش لە دێرەزۆر و حەسەکە دەستی بە ئۆپەڕاسیۆن کردبوو و 4 ڕۆژە بەردەوامە. سەرچاوەکانی ناو قەسەدە ڕایانگەیاند، لە سەرەتای ئۆپەڕاسیۆنەکەدا و تا ئێستا زیاتر لە 50 چەتەی داعش دەستگیرکراون.[5]

- دەوڵەتی داگیرکەر و چەتەکانی لە باشوری ڕۆژئاوای ناوچەی تل تەمر لە سەر ڕێگای نێودەوڵەتی M4 ماڵی هاوڵاتیانیان لە گوندی لەیلان سووتاند.[5](بڕوانە فایلی پەیوەندیدار)
- لە گەڕەکی هێلکۆ لە شاری قامیشلۆ، کەسێک هێرشێکی خۆکوژی ئەنجامدا و خۆی تەقاندەوە، بەڵام لە ئەنجامدا تەنها خۆکوژەکە خۆی تێیا چوو و زیانێکی مادی گەیشتە شوێنی ڕووداوەکە.[5]

دەرەوەی کوردستان

- لە ماوەی 24 کاتژمێری ڕابردودا وەزارەتی تەندروستی 33 حاڵەتی گیان لەدەستدانی ڕاگەیاند کە لە شوێنە جیاجیاکانی عێراق تۆمارکرابون بەمەش ژمارەی گیان لەدەسدان بە هۆی ڤایرۆسەکەوە لە عیراق گەیشتە 318 کەس.[5]
- حکومەتی عێراق بڕیاریدا بۆ ماوەی هەفتەیەکی دیکە قەدەغەی هاتوچۆ لە سەرانسەری عێراق بەردەوام بێت.[5]
- کۆمسیۆنی یەکێتی ئەورووپا بڕیاریدا پاکێجێکی تری هاوکاری ڕەوانە بکات. سەرچاوەکان لە بروکسلەوە ڕایانگەیاند، یەکێتی ئەورووپا ئەمجارە 485 ملیۆن یۆرۆ بۆ تەندروستی سوریەکانی تورکیا دەنێرێت.[5]

تایبەتمەندییەکانی بابەت

پارت / لایەن: پارتی دیموکراتی گەلان - هەدەپە
پارت / لایەن: پارتی کرێکارانی کوردستان - پەکەکە
پارت / لایەن: دەوڵەتی ئیسلامی - داعش
پارت / لایەن: هێزەکانی سوریای دیموکرات - هـ. س. د
پارت / لایەن: یەکێتیی نیشتمانیی کوردستان
شار و شارۆچکەکان: ئامەد
شار و شارۆچکەکان: بۆکان
شار و شارۆچکەکان: پێنجوێن
شار و شارۆچکەکان: تەلتەمر
شار و شارۆچکەکان: چۆمان (باڵەکایەتی)
شار و شارۆچکەکان: چەمچەماڵ
شار و شارۆچکەکان: حەسەکە
شار و شارۆچکەکان: خانەقین
شار و شارۆچکەکان: سلێمانی
شار و شارۆچکەکان: سنە
شار و شارۆچکەکان: سیدەکان
شار و شارۆچکەکان: سەردەشت
شار و شارۆچکەکان: سەڵماس
شار و شارۆچکەکان: شنۆ
شار و شارۆچکەکان: عەفرین
شار و شارۆچکەکان: قامیشلۆ
شار و شارۆچکەکان: هەولێر
شار و شارۆچکەکان: هەڵەبجە
وڵات: باشووری کوردستان
وڵات: باکووری کوردستان
وڵات: ڕۆژاوای کوردستان
وڵات: ڕۆژهەڵاتی کوردستان
وڵات: ئێران
وڵات: ئێراق
وڵات: بەلژیک

وڵات: تورکیا
وڵات: سووریا
QR Code:

سەرچاوەکان
[1] دیارینەکراو | کوردیی ناوەڕاست | تەواوی کەناڵەکانی ڕاگەیاندن
[2] ماڵپەڕ | کوردیی ناوەڕاست | ماڵپەری ڕووداو - 2020-06-07
[3] ماڵپەڕ | کوردیی ناوەڕاست | ماڵپەری پۆک میدیا - 2020-06-07
[4] ماڵپەڕ | کوردیی ناوەڕاست | ماڵپەری کوردستان 24 - 2020-06-07
[5] ماڵپەڕ | کوردیی ناوەڕاست | ماڵپەری ئەی ئێن ئێف نیوز - 2020-06-07
[6] ماڵپەڕ | کوردیی ناوەڕاست | ماڵپەری ڕۆژنیوز - 2020-06-07
[7] ماڵپەڕ | کوردیی ناوەڕاست | ماڵپەری کوردپا - 2020-06-07
[8] ماڵپەڕ | کوردیی ناوەڕاست | ماڵپەری پەیام - 2020-06-09
کاتی تۆمارکردن: 2020-05-01
ناوی تۆمارکار: هاوڕێ باخەوان

بابەت: 151

2020-06-08



باکووری کوردستان
- کۆمیتەی بەڕێوەبەری پەکەکە ڕایگەیاند، قاسم ئەنگین ئەندامی کۆمیتەی ناوەندیی پەکەکە لە هێرشی ئاسمانیی 27-05-2020 شەهید بووە.[1]
- لە ئامەد، چنار و چەولیک لە ئۆپەڕاسیۆنی قڕکردنی سیاسیدا ئەشرەف مەمەدئۆغلۆ ئەندامی ئەنجومەنی پارتی هەدەپە، ڕەمەزان دەنگیز ئەندامی ئەنجومەنی پارتی هەدەپە، سوزان ئیشبیلەن ئەندامی کۆمەڵەی ژنانی ڕۆسا، حەسەن کالە بەڕێوەبەری پێشووی هەدەپە و عەسەن خەیری ئەرئۆغلۆ سەرۆکی لقی یەکی دیسک- گەنەل ئیشی ئامەد دەستگیرکران.[2]
ڕۆژهەڵاتی کوردستان
- وەزارەتی تەندروستی ئێران هۆشداری لە بەرزبوونەوەی ژمارەی توشبوون و گیان لەدەستدان بە هۆی ڤایرۆسی کۆرۆنا لە 8 پارێزگا دەدات، کە سنە و کرماشانی ڕۆژهەڵاتی کوردستان دوو لەو پارێزگایانەن.[7]
- لە شاری کرماشان، کەمئەندامێک بەهۆی هەژارییەوە ئاگری لە جەستەی خۆی بەرداو گیانی لەدەستدا.[4](بڕوانە فایلی

پەیوەندیدار)
- زیندانییەکی سیاسیی کورد بە ناوی بەرزان محەمەدی خەڵکی شاری سەولّاوا سەر بە پارێزگای سنە، پاش تێپەراندنی دوو لە سەر سێ ماوەی زیندانییەکی، لە زیندانی ئیقین ئازاد کرا.[7]
باشووری کوردستان
- فڕۆکە جەنگییەکانی دەوڵەتی تورک بۆردوومانی گوندەکانی سینین و بێرکم و ناوچەی خواکورکیان کرد لە دەڤەری برادۆست. بەهۆی بۆردوومانەکەوە زیان بەر ڕێگای نێوان سیدەکان و سۆران گەشت، کە ڕێگای سەرەکی هاتووچۆی کۆچەرەکانی ئەو ناوچەیەیە.[4]
- 2 توشبووی دیکەی ڤایرۆسی کۆرۆنا لە سلێمانی، گیانیان لەدەستدا.[1]
- لە بەردەوامی پشکنینەکان و گەڕان بەدوای تووشبووان، دوازدە تووشبووی دیکەی ڤایرۆسی کۆرۆنای نوێ COVID-19 لە دەڤەری گەرمیان دەستنیشانکران، نۆ پیاو و دوو ئافرەت و کچێکی گەنج، هەموو تووشبووەکان بەرکەوتووی تووشبووانی پێشوون.[1]
- ئومێد خۆشناو، سەرۆکی فراکسیۆنی پارتی لە پەرلەمانی کوردستان ڕایگەیاند، خەڵکانێک بەقاچاخ لە سنورەکانەوە ئاسانکارییان بۆکراوە و هێزاونەتەوە ناو شارەکانی هەرێم و خەڵکی تریش، جگە لە ئێران و شارەکانی تری عیراق لە وڵاتانی تری دەرەوە هێزاونەتەوە، تەنها بۆ ئەوەی ژمارەی توشبووانی کۆرۆنا زیاد ببێت لە هەرێم، دەشڵێت: بەوهۆیەوە چاوەڕوانی کارەساتی گەورە دەکەین لەکوردستان، ئەمەش تەنها لەبەرئەوەی ئەزموون و حکومەتی هەرێم ناشرین بکەن.[3]
- هاوڵاتیانی شاری سلێمانی لە دژی داگیرکاریەکانی دەوڵەتی فاشیستی تورک و شەهیدکردنی قاسم ئەنگین ئەندامی کۆمیتەی ناوەندی پەکەکە، لە کۆبوونەوەیەکدا ڕژێمی داگیرکاری تورکیان ڕسوا و شەرمەزار کرد.[2]
- بەڕێوەبەری نەخۆشخانەی سەرچنار لە سلێمانی، کە یەکێکە لەو نەخۆشخانانەی تەرخانکراوە بۆ تووشبووانی کۆرۆنا، ڕایگەیاند، شەپۆلی دووەمی کۆرۆنا بە نیشانەی جیاواز و تووندتر هاتووەتەوە و زۆربەی تووشبووانیش لە گەنجانن.[5]
- لە سنووری شاروچکەی شاربازێڕ کۆپتەرێکی نەناسراو بە نزمی بەسەر گوندەکانی ناوچەکەدا فڕیوە؛ قایمقامی قەزاکەش دەڵێت، سەرقاڵی لێکۆڵینەوەن بۆ ئاشکراکردنی هێلیکۆپتەرەکە. هێلیکۆپتەرەکە لە جۆری هێلیکۆپتەری چینۆکی ئەمریکییە کە بۆ گواستنەوەی سەرباز و کەلوپەل بەکاردەهێنرێت. هێلیکۆپتەرەکە لە نزیک شارەدێی گاپیلّۆن سووڕاوەتەوە و هەندێک دەخلّودانی ناوچەکەی سووتاندووە.[5](بڕوانە فایلی پەیوەندیدار)
- لێژنەی تەندروستی پەرلەمان ڕایدەگەیەنێت پێویستە وەزارەتی تەندروستی ڕۆژانە لەکاتێکی دیاریکراودا ئاماری توشبوان و مردوان و ئەوانەی چاکبونەوەتەوە ڕابگەیەنێت بۆ ئەوەی کاریگەری خراپ نەکاتە سەر دەروونی هاوولاتیان و ترس و دڵەڕاوکێ بڵاونەبێتەوە.[6]
ڕۆژئاوای کوردستان
- هێزەکانی قەسەدە لە 5هەمین ڕۆژی هەڵمەتەکەیاندا چوونە سەر هەندێک ناوچەی گوندەکانی هرجێ و ناوچەی سوار لە دێرەزۆر. لەو هەڵمەتی ئەمڕۆیاندا 20 کەس دەستگیرکران، کە پەیوەندییان بە شانەکانی داعشەوە هەبوو. لە ماوەی ئەم 5 ڕۆژەدا و تاوەکو ئێستا لەو هەڵمەتەی هێزەکانی قەسەدەدا 87 چەتە و گومانلێکراو دەستگیرکراون.[2]
- لە ناوچەی گرکێ لەگێ سەر بە شاری قامشلۆ، لەسەر بانگی کۆنگرەی ستار هاوڵاتیانی ناوچەکە لە گۆڕەپانی شەهید خەبات دێرک گرد بوونەوە و هێرشە نەگریسەکانی دەوڵەتی داگیرکەری تورکیان بۆ سەر گەلانی باکور و ڕۆژهەڵاتی سوریا و هاوکات بەدیلگرتنی ئەندام پەرلەمانەکانی هەدەپەیان، بە تونڈی ئیدانە کرد.[2](بڕوانە فایلی پەیوەندیدار)
- لە کامپی بەردەڕەشی باشوری کوردستانەوە 500 پەنابەری ڕۆژئاوای کوردستان و باکوری سوریا لە دەروازەی سێمالکاوە گەڕانەوە ڕۆژئاوای کوردستان.[4]
دەرەوەی کوردستان
- جیهانپور ڕایگەیاند: لە 24 کاتژمێری ڕابردوودا، دوو هەزار و 43 کەس لە سەرتاسەری ئێران تووشی ڤایرۆسی کۆرۆنا بوون و 70 تووشبووی دیکەش بەو ڤایرۆسە گیانیان لەدەستداوە.[4]
- وەزارەتی تەندروستی عێراق سەبارەت بە زیادبوونی ژمارەی تووشبووان بە پەتای کۆرۆنا لە عێراق هۆشداری دەدات کە ڕۆژانی داهاتوو ڕۆژانی مەترسیدار دەبن لە عێراق بۆ ڕووبەربوونەوەی ڤایرۆسی کۆرۆنا دوای تێپەراندنی بەربەستی هەزار تووشبوو ڕۆژانە، وە پێشبینی دەکرێت لە ڕۆژانی داهاتوو 15 هەزار حاڵەتی تووشبوون بە کۆرۆنا تۆمار بکرێت.[2]
- بە پێی ڕاگەیەندراوی بەرپرسانی دەوڵەوتی تورک، لە ماوەی 24 کاتژمێری ڕابردوودا، 19 کەس بەهۆی تووشبوونیان بە ڤایرۆسی کۆرۆنا گیانیان لەدەستداوە و بەو پێیەش ژمارەی گیانلەدەستدان بەو هۆیەوە لەو وڵاتە گەیشتووەتە 4 هەزار 711 کەس. ژمارەی تووشبووانیش لەو وڵاتە گەیشتووەتە، 171 هەزار و 121 کەس.[2](بڕوانە فایلی پەیوەندیدار)

تایبەتمەندییەکانی بابەت

پارت / لایەن: پارتی دیموکراتی گەلان - هەدەپە
پارت / لایەن: پارتی دیموکراتی کوردستان

پارت / لایەن: پارتی کرێکارانی کوردستان - پەکەکە
پارت / لایەن: دەوڵەتی ئیسلامی - داعش
پارت / لایەن: هێزەکانی سوریای دیموکرات - هـ. س. د
شار و شارۆچکەکان: ئامەد
شار و شارۆچکەکان: سلێمانی
شار و شارۆچکەکان: سنە
شار و شارۆچکەکان: سۆران
شار و شارۆچکەکان: سیدەکان
شار و شارۆچکەکان: شارباژێڕ (چوارتا و ماوەت)
شار و شارۆچکەکان: قامیشلۆ
شار و شارۆچکەکان: کرماشان
شار و شارۆچکەکان: کەلار (گەرمیان)
وڵات: باشووری کوردستان
وڵات: باکووری کوردستان
وڵات: ڕۆژاوای کوردستان
وڵات: ڕۆژهەڵاتی کوردستان
وڵات: ئێران
وڵات: ئێراق
وڵات: تورکیا
وڵات: سووریا
QR Code:

سەرچاوەکان
[1] دیارینەکراو | کوردیی ناوەڕاست | تەواوی کەنالەکانی ڕاگەیاندن
[2] مالپەڕ | کوردیی ناوەڕاست | مالپەڕی ئەی ئێف ئێف نیوز - 2020-06-08
[3] مالپەڕ | کوردیی ناوەڕاست | مالپەڕی ئاوێنە - 2020-06-08
[4] مالپەڕ | کوردیی ناوەڕاست | مالپەڕی ڕۆژنیوز - 2020-06-08
[5] مالپەڕ | کوردیی ناوەڕاست | مالپەڕی ڕووداو - 2020-06-08
[6] مالپەڕ | کوردیی ناوەڕاست | مالپەڕی پوک میدیا - 2020-06-08
کاتی تۆمارکردن: 2020-05-01
ناوی تۆمارکار: هاوڕێ باخەوان

بابەت: 152

2020-06-09



باکووری کوردستان
- پۆلیسەکانی دەوڵەتی تورکی داگیرکەر سەرلە بەیانیی ئەمڕۆ هەڵیانکوتایە سەر کۆمەڵەی هاوکاریی بنەماڵەی زیندانیان (تواى دەر - TUAY-DER) و بەڕێوەبەری کۆمەڵەکە محەمەد ئەمین گیوزەل-یان لە ئامەد دەستگیرکرد. پۆلیس لەو هەڵکوتانەیاندا بۆ سەر ماڵەکان و کۆمەڵەکە دەرگای ماڵەکان و کۆمەڵەکەیان بە زۆر کردەوە و 6 ئەندام و بەڕێوەبەری کۆمەڵەکەیان دەستگیرکرد.[1]
- لە شارۆچکەی شاخ سەر بە پارێزگای وان بۆمبێکی چێنراو بە ئۆتۆمبێلێکدا تەقییەوە کە ژمارەیەک کرێکاری دەگواستەوە و بەو هۆیەوە دوو کرێکار گیانیان لەدەستدا.[2]
رۆژهەڵاتی کوردستان
- لە ڕۆژهەڵاتی کوردستان 945 کەسی دیکە تووشی ڤایرۆسی کۆرۆنا بوون و 13 تووشبووی دیکەش گیانیان لەدەستدا، بەوەش ژمارەی گشتیی تووشبووان تێیدا گەیشتە 25 هەزار و 331 کەس و گیانلەدەستدانیش گەیشتە 834 کەس.[2]
- هاوواڵاتییەکی کورد بە ناوی ستار ئەسغەری کوڕی عەبدوڵڵا خەڵکی گوندی لک بن سەر بە بەخشی لاجانشاری پیرانشار، بەهۆی تەقینەوەی مین بریندار بوو و چەند قامکی لاق لەدەست دا.[8]
باشووری کوردستان
- ژنێکی تەمەن 67 ساڵ لە سلێمانی بەهۆی ڤایرۆسی کۆرۆنا گیانی لەدەستدا.[5]
- بەڕێوەبەری تەندروستی کەرکووک ڕایگەیاند، 13 حاڵەتی دیکەی توشبوون بەکۆرۆنا لە کەرکووک ڕاگەیەنرا و کەسێکیش گیانی لەدەستداوە.[3]
- سامان بەرزنجی وەزیری تەندروستی لە کۆنگرەیەکی ڕۆژنامەوانیدا ڕایگەیاند: ئەمڕۆ 33 تووشبووی دیکەی کۆرۆنا لەهەرێمی کوردستان تۆمارکراون و بەمەش کۆی گشتیی تووشبووان لە هەرێمی کوردستان گەیشتە هەزار و 467 توشبوو.[3]
- کارمەندێکی پەرلەمانی کوردستان توشی کۆرۆنا بوو، بە و هۆیەشەوە کۆبوونەوەی سەرۆکایەتی پەرلەمانی کوردستان و سەرۆکی فراکسیۆنەکان دواخرا.[3]
- گوتەبێژی وەزارەتی کشتوکاڵی حکومەتی هەرێمی کوردستان ڕایگەیاند، بۆ پاڵپشتیکردنی جووتیاران و بەرهەمی نێوخۆیی، باجی زیاتر دەخرێتەسەر چەند بەرهەمێک، کە لە دەرەوەی هەرێمی کوردستانەوە هاوردەدەکرێن.[2]
- دوای تۆمارکردنی 20 تووشبوو بە ڤایرۆسی کۆرۆنا، یەکەی کارگێڕیی شارۆچکەی چۆمان دەوامی فەرمانگەکانی ڕاگرت و هاتووچۆیش لە شارۆچکەی چۆمان ڕاگیراو بازاڕ و شوێنە گشتییەکانیش داخران، بەڵام ئاڵوگۆڕی بازرگانی لە دەروازەی نێودەوڵەتیی حاجی ئۆمەران بەردەوام دەبێت.[2]
- بەرێوەبەری بەشی ڕاگەیاندنی هاتوچۆی گەرمیان ڕایدەگەیەنێت کە هێرشکراوەتە سەر کارمەندێکی هاتوچۆی گەرمیان و بریندارکراوە.[7]
رۆژئاوای کوردستان
- شەوی ڕابردوو لە گوندی غەریبی سەر ڕێگای شەدادی باشووری حەسەکە ماتۆرسکیلێکی بۆمبڕێژکراو تەقیەوە و لە ئەنجامدا 2 کەس گیانیان لەدەستدا.[1]
- بەپێی هەواڵێکی ئاژانسی هاوار، چەتەکانی گروپی ئەحرار شام سەربە دەوڵەتی داگیرکەری تورک، لە ناوچەی ماباتی عەفرین هەشت کەسیان لە گوندی ڕەجا ڕفاندووە و بۆ سەربەست کردنیشیان داوای پارەیان 'فدیە' لە خانەوادەکانیان کردووە. بە گوێرەی هەواڵەکە، دوای وەرگرتنی پارە لە خانەوادەکانیان دوو کەس لەوانەی لەلایەن چەتەکانەوە ڕفێندرابوون سەربەست

کراون، بەڵام چارەنووسی ئەوانی دیکە ڕوون نەبووەتەوە.[4]
- سوپای داگیرکەری دەوڵەتی تورک و چەتە بەکرێگیراوەکانی ئاگریان لە زەویەکانی هەر دوو گوندی قاسمیە و ڕێچانیەی سەر بە ناوچەی تل تەمر بەردا و سووتاندیان.[1]
دەرەوەی کوردستان
- کوردانی کەنەدا بەمەبەستی یارمەتیی هەژاران و بەهاناوەچوونی توشبووانی ڤایرۆسی کۆرۆنا، تۆڕی هاوکاری کۆمەڵایەتی دادەمەزرێنن.[3]
- وەزارەتی دەرەوەی ئەمریکا لە ڕاگەیێندراوێکیدا دەڵێت، ئەمڕۆ سزاکانی سەر دوو کۆمپانیای ئێرانی، کە تایبەتن بە گواستنەوەی کەلوپەل بۆ ئێران جێبەجێدەکرێت و سزاکان کارادەبن و هەردوو کۆمپانیای E-Sail و IRISLی ئێرانی دەگرێتەوە.[2]
- لە 24 کاتژمێری ڕابردوودا، دوو هەزار و 59 کەس لە سەرتاسەری ئێران تووشی ڤایرۆسی کۆرۆنا بوون و 74 تووشبووی دیکەش بەو ڤایرۆسە گیانیان لەدەستداوە. بەو پێیە، ژمارەی گشتی تووشبووانی ڤایرۆسی کۆرۆنا گەیشتە 175 هەزار و 927 کەس و ژمارەی گیانلەدەستدان بەو ڤایرۆسەش گەیشتە هەشت هەزار و 425 کەس، هەروەها 138 هەزار 457 کەشیش چاکبوونەتەوە.[4]
- سەبارەت بە ناڕەزایەتی یۆنان لە بارەی پلانی گۆڕینی مۆزەخانەی ئەیاسۆفیا بۆ مزگەوت، سەرۆکی تورکیا گوتی: ئە و ناڕەزایەتییەی یۆنان دەستتێوەردانە لە کاروباری تورکیا، پرسیاریشیکرد، یۆنان کێیە تا دەستوەربداتە ڕێکاری ناوخۆیی تورکیا؟.[6]

تایبەتمەندییەکانی بابەت

شار و شارۆچکەکان: ئامەد
شار و شارۆچکەکان: پیرانشار - خانە
شار و شارۆچکەکان: تەلتەمر
شار و شارۆچکەکان: چۆمان (باڵەکایەتی)
شار و شارۆچکەکان: حەسەکە
شار و شارۆچکەکان: سلێمانی
شار و شارۆچکەکان: عەفرین
شار و شارۆچکەکان: وان
شار و شارۆچکەکان: کەرکووک
شار و شارۆچکەکان: کەلار (گەرمیان)
وڵات: باشووری کوردستان
وڵات: باکووری کوردستان
وڵات: ڕۆژاوای کوردستان
وڵات: ڕۆژهەڵاتی کوردستان
وڵات: ئێران
وڵات: ئەمریکا، ویلایەتە یەکگرتووەکان
وڵات: تورکیا
وڵات: یۆنان - گریک
QR Code:

سەرچاوەکان
[1] ماڵپەڕ | کوردیی ناوەڕاست | ماڵپەری ئەی ئێن ئێف نیوز - 2020-06-09
[2] ماڵپەڕ | کوردیی ناوەڕاست | ماڵپەری ڕووداو - 2020-06-09
[3] ماڵپەڕ | کوردیی ناوەڕاست | ماڵپەری پوک میدیا - 2020-06-09

[4] ماڵپەڕ | کوردیی ناوەڕاست | ماڵپەری رۆژنیوز - 2020-06-09
[5] دیارینەکراو | کوردیی ناوەڕاست | تەواوی کەناڵەکانی راگەیاندن
[6] ماڵپەڕ | کوردیی ناوەڕاست | ماڵپەری کوردستان 24 - 2020-06-09
[7] ماڵپەڕ | کوردیی ناوەڕاست | ماڵپەری ئاوێنە - 2020-06-09
[8] ماڵپەڕ | کوردیی ناوەڕاست | ماڵپەری کوردپا - 2020-06-11
کاتی تۆمارکردن: 2020-05-01
ناوی تۆمارکار: هاوڕێ باخەوان

بابەت: 153

2020-06-10

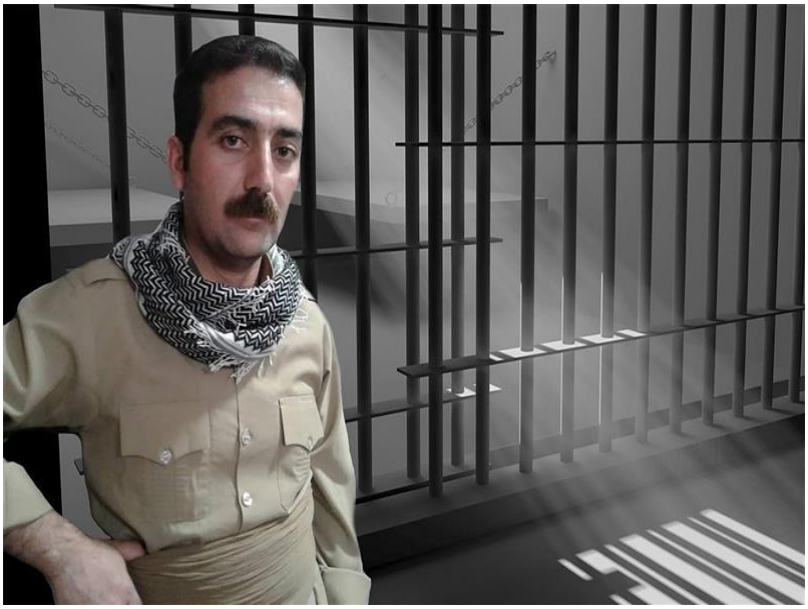

باکووری کوردستان
- سەربازی تورکیا لە ناوچەی لیجەی ئامەد دەستیان بە ئۆپراسیۆن کرد، لە کۆڵانێک 6 گۆڕی شەهیدیان تێکدا. گۆڕی عیزەت توگال کە لەساڵی 1995-1996 لە لایەن ئەندامی میتی تورک شەهیدکرابوو، بەهادین تۆفان کە لە 10 تەموزی ساڵی 1991 لە مەراسیمی تەرمی ڤەدات ئایدن شەهیدکرا، گەریلای پەکەکە ئایدن بەدران و ئینایەت تانرڤەردی لە ساڵی 1990 لە لیجە و موش لە شەردا شەهیدببوون، هەروەها خەیاڵ زەنگین و کوڕەکەی موستەفا زەنگین لە ساڵی 1993 لە لایەن جاشەکان شەهیدکران، بوونە ئامانجی هێرشی درندانە و نامرۆڤانەی سەربازەکانی تورک.[2]
- پۆلیسی تورک لە ئامەد و مێردین هەڵیانکوتایە سەر ژمارەیەک ماڵ و ئەمرووڵلا کانکان ئەنجامی ئەنجومەنی پارتی هەدەپە و 4 کەسی تریان دەستگیرکرد.[2]
- بە بڕیاری ڕەجەب تەیب ئەردۆغان، سەرۆککۆماری تورکیا لە درەنگانی شەوی ڕابردوودا پارێزگاری 41 پارێزگای باکووری کوردستان و تورکیا گۆڕدران. پارێزگارەکانی هەریەک ؛ سەمسور، ئامەد، مێردین، دێرسیم، سێرت، گمگم، ئەرزینجان، خارپێت، ئاگری و ئیدر لە باکووری کوردستان کەوتوونەتە چوارچێوەی گۆڕانکارییەکان.[3]
- دوای چەند ڕۆژ دەستبەسەرکردن لەلایەن هێزە ئەمنییەکانەوە، لەیلا گۆفەن پەرلەمانتاری هەدەپە ئازا دەکرد.[4]
ڕۆژهەڵاتی کوردستان
- داگیرکەری ئێران ڕایگەیاند، هیدایەت عەبدوڵڵاپوور زیندانی سیاسی لە سێدارەدراوە.[1]
- لە پارێزگای ئیلام ژمارەی تووشبووان جارێکی دیکە بە خێرایی بەرزدەبێتەوە، بەڵام بەشێک لە هاونیشتمانییان پابەندی ڕێنماییەکان نین. لە باشووری ئیلام ژیان بە تەواوی ئاساپی بووەتەوە و قەرەباڵخییەکی زۆریش بە بازاڕەکانەوە دیارە بۆیە مەترسیی ئەوە دەکرێت ژمارەی تووشبووان لەوەی ئێستاش بەرزتر ببێتەوە.[3]
باشووری کوردستان
- تووشبوویەکی دیکەی کۆرۆنا لە شاری سلێمانی گیانی لەدەستدا. تووشبووەکە پیاوێکی تەمەن 65 ساڵەیە و دانیشتووی سلێمانییە.[1]
- تەندروستی سلێمانی ڕایگەیاند تا ئێستا لە سلێمانی 909 کەس تووشی کۆرۆنا بوون و 26 کەسیش گیانیان لەدەستداوە.[4]

- جووتیارانی دەشتی هەولێر و دەوروبەری لە شێوازی وەرگرتنی گەنمەکانیان نارازین. چەند ڕۆژە گەنمیان لە بارهەڵگردایە و پارەیان لەسەر دەکەوێت، بەڵام بەشێکیشیان بە بیانوی ئەوەی گەنمەکەیان پاک نییە و نیسکی تێدایە لێیان وەرناگیرێت، بۆیە لەبەردەم سایلۆی مەخموور گردبوونەوە و داوایان کرد چارەسەرێکیان بدۆزرێتەوە.[3]
- نوێنەر و بەڕێوەبەری 155 پەیمانگا فێرکارییەکانی کوردستان لە دژی بڕیاری وەزیری پەروەردە سەبارەت بە داخستی پەیمانگا فێرکارییەکان کە نزیکەی سێ مانگ زیاترە داخراون لەبەردەم پارێزگای سلێمانی گردبوونەوە. لە کۆنگرەیەکی ڕۆژنامەوانیشدا داوای کردنەوەی پەیمانگاکانیان کرد بەڕێکاری تەندروستی وەک شوێنەکانی دیکە.[4](بڕوانە فایلی پەیوەندیدار)
- ئەندامێکی ئەنجومەنی پارێزگای سلێمانی ئاشکرایکرد: لەسەدا 75ی کارگەی بەرهەمهێنانی ئۆکسجینی سلێمانی لەکارکەوتەوەو بۆ چاککردنەوەی پێویستی بە 26 ملیۆن دینار هەیە بەڵام لەلایەن وەزارەتی تەندروستیەوە پەراوێزخراوەو وەڵامی داواکارییەکانیان نادرێتەوە.[5]
- لە ئاگادارینامەیەکدا، بانکی خوێنی سلێمانی ڕایگەیاند، هیچ پلازمایەکی خوێن لە بانکی خوێنی سلێمانیدا نەماوە و پێویستیان بە پلازمای خوێنی چاکبووەکانی کۆرۆنا هەیە.[5](بڕوانە فایلی پەیوەندیدار)
- بۆ دووەم ڕۆژ لەسەر یەک، دانیشتوانی شارەدێی ئاغجەلەری سەر بە شارۆچکەی چەمچەماڵی سەر بە پارێزگای سلێمانی، دژ بە جێبەجێنەکردنەکانی بەلێنەکانی حکومەت، دەستیان بە خۆپیشاندان کردووە و تا ئێستا بەردەوامە.[6](بڕوانە فایلی پەیوەندیدار)
- خاوەن پشکەکانی پرۆژەی گەشتیاری چاڤیلاند لە شاری سلێمانی گردبوونەوەیەکی ناڕەزاییان لە دژی شاسوار عەبدولواحید ئەنجامدا و داوای گەڕاندنەوەی مافەکانیان کرد، کە ماوەی زیاتر لە 7 ساڵە لەلایەن شواسوارەوە خوراوە و تا ئێستا نەک تەنیا قازانج، بەڵکو پارەی کڕینی پشکەکانیشیان بۆ نەگەڕاندووەتەوە.[7](بڕوانە فایلی پەیوەندیدار)
- لەسەر کێشەیەکی کۆمەڵایەتی، لە سەید سادق تەقە لە مامۆستای ئایینی کامەران عەلی، بەڕێوەبەری حەج و عومرەی سلێمانی کراوە، فیشەکێک بەر قاچی کەوتووە و بریندارە.[3]

ڕۆژئاوای کوردستان

- بەیانی ئەمڕۆ شەڕڤان دەروێش، وتەبێژی ئەنجومەنی سەربازی منبج لە هەولێکی تیرۆرکردن ڕزگاری بوو. ڕووداوەکە لە کاتێکدا بووە کە شەڕڤان دەروێش لەڕێگادا بووە لە منبجەوە بەرە و ئەبو قەلقەل بڕوات لەوکاتەشدا بۆمبێکی چێنراوی پێدا تەقیوەتەوە.[6]
- چەتەکانی سەر بە دەوڵەتی داگیرکەری تورک لە گوندی قەرقینی سەر بە ناوچەی شەرای عەفرین 300 دارە زەیتونیان بڕیەوە.[2]

دەرەوەی کوردستان

- وەزارەتی تەندروستیی عێراق ڕایگەیاند، لە 24 کاژێری ڕابردوودا هەزار و 146 کەسی دیکە تووشی ڤایرۆسی کۆرۆنا بوون و 34 تووشبووی دیکەش گیانیان لەدەستداوە، ئەوەش ژمارەیەکی پێوانەیی گیانلەدەستدانە بە کۆرۆنا کە لە 24 کاژێردا تۆمارکرابێت.[3]

تایبەتمەندییەکانی بابەت

پارت / لایەن: پارتی دیموکراتی گەلان - هەدەپە
پارت / لایەن: پارتی کرێکارانی کوردستان - پەکەکە
شار و شارۆچکەکان: ئاگری
شار و شارۆچکەکان: ئامەد
شار و شارۆچکەکان: ئیلام
شار و شارۆچکەکان: چەمچەماڵ
شار و شارۆچکەکان: سلێمانی
شار و شارۆچکەکان: سەیدسادق (شارەزوور)
شار و شارۆچکەکان: عەفرین
شار و شارۆچکەکان: منبج
شار و شارۆچکەکان: مەخموور
شار و شارۆچکەکان: هەولێر
وڵات: باشووری کوردستان
وڵات: باکووری کوردستان
وڵات: ڕۆژاوای کوردستان

ووڵات: ڕۆژهەڵاتی کوردستان
ووڵات: ئێران
ووڵات: ئێراق
ووڵات: تورکیا
QR Code:

سەرچاوەکان
[1] دیارینەکراو | کوردیی ناوەڕاست | تەواوی کەناڵەکانی ڕاگەیاندن
[2] ماڵپەڕ | کوردیی ناوەڕاست | ماڵپەڕی ئەی ئێف نیوز - 2020-06-10
[3] ماڵپەڕ | کوردیی ناوەڕاست | ماڵپەڕی ڕووداو - 2020-06-10
[4] ماڵپەڕ | کوردیی ناوەڕاست | ماڵپەڕی پوک میدیا - 2020-06-10
[5] ماڵپەڕ | کوردیی ناوەڕاست | ماڵپەڕی ئاوێنە - 2020-06-10
[6] ماڵپەڕ | کوردیی ناوەڕاست | ماڵپەڕی ڕۆژنیوز - 2020-06-10
[7] ماڵپەڕ | کوردیی ناوەڕاست | ماڵپەڕی کوردستان 24 - 2020-06-10
کاتی تۆمارکردن: 2020-05-01
ناوی تۆمارکار: هاوڕێ باخەوان

بابەت: 154

2020-06-11



ڕۆژهەڵاتی کوردستان
- هاوولاتییەکی کورد بە ناوی فاروق عیبادی خەڵکی گوندی دەوسینەی شاری بانە، پاش بانگهێشت کردنی بۆ ئیدارەی ئیتلاعاتی ئەو شارە، لەلایەن مەئموورانی ئەمنییەتییەوە، ئازار و ئەشکەنجە دراوە.[5](بڕوانە فایلی پەیوەندیدار)
- بە پێی ڕاپۆرتی ڕێکخراوی مافی مرۆڤ هەنگاو، ئیدارەی ئیتلاعاتی ڕژیم لە شاری سنە، بە دەیان چالاکی سیاسی و مەدەنی ئەمشارەی بانگ کردووە و داوای هاوکاریی لێ کردوون. بەپێی ئەم ڕاپۆرتە، لە ماوەی یەک حەفتەی ڕابردوودا، بە دەیان چالاکی سیاسی و بەندکراوی پێشووی سیاسی لە شاری سنە لەلایەن ئیدارەی ئیتلاعاتەوە بانگ کراون. شایانی باسە، ئیدارەی ئیتلاعات دوای بانگ کردنی ئەو چالاکانە داوای هاوکاری لێیان کردووە. جێگەی ئاماژەیە، چالاکانی سیاسی و بەندکراوانی پێشووی سیاسی بەردوام دەکەونە ژێر چاوەدێریی چڕی هێزە ئەمنییەکان و هەروەها بە شێوەی جۆراوجۆر کێشە و گرفتیان بۆ دروست دەکرێت.[4]

- بە بڕیاری قایمقامیەتی مەریوان، سەرجەم پارک و سەیرانگەکانی ئەم شارە تاوەکو کاتێکی نادیار دادەخرێن. بە گوتەی ئارتیکاس ئیقبالّ، قایمقامی مەریوان، ئەم شارە لە دۆخی زۆر مەترسیدار و سووری تەشەنەسەندنی کۆرۆنادایە.[1]
- ژنێکی لاو بە ناوی ڕۆژین فەلاحی کچی جەعفەر، تەمەن 22 ساڵ و خەڵکی مەریوان، بەهۆی کێشەی بنەماڵەییەوە کۆتایی بە ژیانی خۆی هێنا.[7]

باشووری کوردستان

- 5 تووشبووی ڤایرۆسی کۆرۆنا لە سلێمانی گیانیان لەدەستدا. ژمارەی گیانلەدەستدان بە ڤایرۆسی کۆرۆنا لە هەرێمی کوردستان گەیشتە 35 کەس، کە 31 یان لە سلێمانین و 4 کەسەکەی دیکەش لە هەولێرن. [5]
- ئەمڕۆ زۆرترین ژمارەی تووشبووی کۆرۆنا لە هەرێمی کوردستان تۆمارکراوە کە ژمارەیان 180 تووشبووە.[5]
- بە پێی زانیاریەکان فڕۆکە جەنگیەکان دەوڵەتی داگیرکەری تورک بۆردوومانی سنووری برادۆستیان کردووە و بەهۆی بۆردوومانەکەوە ئاگر لە دەغڵودانی جوتیارانی گوندی خەلیفان بەربووە، بەهۆی بوونی فڕۆکەی سیخوڕیی دەوڵەتی تورک لە ناوچەکە هاوڵاتیان ناتوانن ئاگرەکە بکوژێننەوە، بۆیە ئاگرەکە بەرەو تەشنەکردن دەڕوات.[6]
- خانووەکەی عومەری خاوەر لە هەڵەبجە لە مەزادێکی ئاشکرادا دەفرۆشرێت.[3]
- بەهۆی تووشبوونی دوو دادوەر بە کۆرۆنا لە دادگای هەولێر، دادگاکە داخرا و بۆ ماوەی 14 ڕۆژ کەرەنتین دەکرێت.[1]
- دوای تووشبوونی پەرلەمانتارێک و ژمارەیەک فەرمانبەری پەرلەمان بە کۆرۆنا، پەرلەمانی کوردستان کارەکانی بۆ ماوەی دوو هەفتە ڕاگرت. ئەندامێکی لیژنەی تەندروستی لە پەرلەمانی کوردستان دەڵێت: سەرجەم ئەندامانی پەرلەمان کەرەنتین دەکرێن، پێویستە 14 ڕۆژ تێکەڵاوی خەڵک نەبن.[1]
- جێگری پارێزگاری هەولێر ڕایگەیاند، کۆرۆنا لە هەموو گەڕەکەکاندا بڵاوبووەتەوە و پارێزگاش توانای پشکنینی هەڕەمەکی نەماوە و دەبێ هاونیشتمانیان خۆپارێزی بکەن.[1]
- بەهۆی ئاگرکەوتەنەوە لە باڵەخانەیەکی نیشتەجێبوون لە گەڕەکی کوردستانی شاری هەولێر، کەسێک گیانی لەدەستداو زیانی ماددی زۆریش بەر دووکانەکانی ژێر باڵەخانەکە کەوت.[1](بڕوانە فایلی پەیوەندیدار)
- لە بەردەڕەش بەهۆی ڕووداوێکی ئاگر کەوتنەوەوە، زیاتر لە 30 دۆنم گەنم و پوشوپاوانی جوتیاران سوتا، لە کاتی کۆنترۆڵکردنی ئاگرەکەدا دوو پۆلیسی بەرگریی شارستانی بەردەڕەش بە سوکی بریندار بوون.[3](بڕوانە فایلی پەیوەندیدار)

ڕۆژئاوای کوردستان

- بە پێی زانیاریەکانی ڕێکخراوی مافی مرۆڤی عەفرین، هاوڵاتیەک بە ناوی عارف عەبدۆ خەلیلی 80 سالان لە لایەن گروپی چەتەکانی سوڵتان مورادەوە لە 9ی حوزەیراندا لە گوندی قزلپاشای ناوچەی بلبلی عەفرین، دوای ئەوەی ڕفاندوویانە، بە ئەشکەنجەیەکی زۆر کوشتویانە.[6]

دەرەوەی کوردستان

-دوای 34 ساڵ بکوژی سەرۆک وەزیرانی سوید ئاشکرابوو کە ئەوکاتە بە ڕێککەوتنی دەوڵەتی تورک و سوید، پەکەکەی پێ تۆمەتبارکرابوو، ناوەندی جڤاکی دیموکراتی لە سویدیش داوایکردووە دەوڵەتی سوید لەسەر ئەو بابەتە داوای لێبوردن لە گەلی کورد بکات.[3]
- دکتۆر ئیحسان موستەفەوی لە کۆنگرەیەکی ڕۆژنامەوانیدا ڕایگەیاند تاوەکو ئێستا 15 ملیۆن کەس لە ئێران تووشی ڤایرۆسی کۆرۆنا بوون.[2]
- نرخی تەمەن بەرامبەر دۆلار لە بازاڕەکانی ئێران زیاتر دابەزیی و هەر دۆلارێکی ئەمریکی بەرامبەر زیاتر لە 18 هەزار تمەن مامڵەی پێوەکرا.[3]
- پەیمانگەی ئابووری و ئاشتی - ئای ئی پی کە بنکەی سەرەکی لە شاری سیدنیی ئوستڕالیایە، ڕاپۆرتێکی لە بارەی تێکچوونی ئارامی جیهان لە ساڵی 2020 بڵاوکردووەتەوە و دەریدەخات، عێراق سێیەم ناسەقامگیرترین وڵاتە لە جیهاندا.[1]
- بەشار ئەسەد، سەرۆکی سووریا، عیماد خەمیسی سەرۆک وەزیرانی سووریای بە بڕیارێکی فەرمی لە کارەکەی دوورخستەوە. عیماد خەمیس ناوی لە ناو ئەو لیستەدایە کە یەکێتی ئەورووپا سزای بەسەردا سەپاندبوون و لە بری ئەو، حوسێن عرنوسی، وەزیری سەرچاوەکانی ئاو دەست بەکار دەبێت.[2]

تایبەتمەندییەکانی بابەت

پارت / لایەن: پارتی کرێکارانی کوردستان - پەکەکە

شار و شارۆچکەکان: سلێمانی

شار و شارۆچکەکان: سنە

شار و شارۆچکەکان: عەفرین

شار و شارۆچکەکان: مەریوان

شار و شارۆچکەکان: هەولێر

شار و شارۆچکەکان: هەڵەبجە
وڵات: باشووری کوردستان
وڵات: ڕۆژاوای کوردستان
وڵات: ڕۆژهەڵاتی کوردستان
وڵات: ئۆسترالیا
وڵات: ئێران
وڵات: ئێراق
وڵات: تورکیا
وڵات: سووریا
وڵات: سوید
QR Code:

سەرچاوەکان
[1] ماڵپەڕ | کوردیی ناوەڕاست | ماڵپەری رووداو - 2020-06-11
[2] ماڵپەڕ | کوردیی ناوەڕاست | ماڵپەری کوردستان 24 - 2020-06-11
[3] ماڵپەڕ | کوردیی ناوەڕاست | ماڵپەری رۆژنیوز - 2020-06-11
[4] ماڵپەڕ | کوردیی ناوەڕاست | ماڵپەری پەیام - 2020-06-11
[5] دیارینەکراو | کوردیی ناوەڕاست | تەواوی کەناڵەکانی راگەیاندن
[6] ماڵپەڕ | کوردیی ناوەڕاست | ماڵپەری ئەی ئێن ئێف نیوز - 2020-06-11
[7] ماڵپەڕ | کوردیی ناوەڕاست | ماڵپەری کوردپا - 2020-06-12

کاتی تۆمارکردن: 2020-05-01
ناوی تۆمارکار: هاوڕێ باخەوان

بابەت: 155

2020-06-12



باکووری کوردستان
- دەوڵەتی تورک ئەو شتەی کە درندەکانیش نەیانکردووە، دەیکات. بە شێوەیەکی درندانە هێرش دەکاتە سەر گۆڕستانەکان. دەوڵەتی تورک ئەم جارەش هێرشی کردە سەر گۆڕستانەکانی گۆچخاری ناوچەی لیجەی ئامەد و دوو گۆڕی گەریلاکانی تێکشکان. لە گۆڕستانی گۆچخاری گوندی بالیجەی ناوچەی لیجەی ئامەد، دوو گۆڕی تر تێکشکێنرا.کێڵی گۆڕی ئەندامانی هەپەگە ڕیدفان موتلو و محەمەد موتلو لە گۆرستانەکە شکێنران و گۆڕی یوسف موتلوش شێوێنرا.[7]
- لە چوارچێوەی لێپرسینەوەی داواکاری کۆماری ئامەددا لەبەرانبەر کۆمەڵەی پشتگیری و هاوکاری خانەوادەی زیندانیان و سزادراوادا (TÛHAY-DER) پۆلیسی تورک هەڵیکوتایە سەر ژمارەیەکی زۆر ماڵ و ناونیشان. لەو چوارچێوەیەدا وەحید دۆغرو ئەندامی ئەنجومەنی شارەوانی ڕەزان، محەمەد ئەمین گوزەل هاوسەرۆکی TÛHAY-DER، شافیعی هایما، خانم ئاکای، موشەهەر ئولکەر بەڕێوەبەرانی کۆمەڵەکە، لەیلا ئایاز، عوبدولمەناف کور، حوسامەدین کلچ، ئایتەن کرتای، زەینەب کرای، ڕێزان ئەریمفیک، جەکدار چوبوک، کازم یایک، سەلاحەدین چاپ، هاشم تەمیز، ئیبراهیم تەمیز، محەمەد تەمیز. حسێن تەمیز، مەدەنی کرتای، فاتما گول، بەڕێوەبەرانی پێشووی کۆمەڵە و بە گشتی 22 کەس دەستگیرکران.[7]
ڕۆژهەڵاتی کوردستان
- سوپای پاسداران چەکوچۆڵی قورسی لە جۆری کاتیوشا و تۆپ بۆ سنووری شارەکانی شنۆ و بانە ڕاگواست. بە وتەی سەرچاوەیەکی ئاگادار، سپای پاسداران ئەو چەکانەی لە پایگا سنووربیەکان جێگیر کردووە.[8]
باشووری کوردستان
- تووشبوویەکی نەخۆشی ڤایرۆسی کۆرۆنای نوی COVID19 پیاو تەمەن 73 ساڵ لە شاری سلێمانی دوای خەواندن و مانەوە لە بەشی چاودێری چڕ لە نەخۆشخانە گیانی لەدەستدا. بەوەش ژمارەی گیان لەدەستدان بەهۆی ڤایرۆسی کۆرۆناوە لەهەرێمی کوردستان گەیشتە 36 کەس.[5]
- تووشبوویەکی تری ڤایرۆسی کۆرۆنا لە سلێمانی گیانی لەدەستدا.[5]
- وەزارەتی تەندروستی حکومەتی هەرێمی کوردستان لەڕاگەیەنراوێکیدا ئاماری 24 سەعاتی تووشبوون بەکۆرۆنای بڵاوکردەوە، کە 112 هاوواڵاتی تووشی کۆرۆنابوون.[5](بڕوانە فایلی پەیوەندیدار)
- گوتەبێژی بەڕێوەبەرایەتیی تەندروستیی سلێمانی ڕایگەیاند، پێویستیان بە پلازمای خوێنی ئەو کەسانەیە کە تووشی کۆرۆنا بوون و چاکبوونەتەوە، ئەوەش بۆ چارەسەرکردنی ئەو تووشبووانەی کۆرۆنا کە باری تەندروستییان ناجێگیرە.[1]
- بەڕێوەبەری ئەوقافی سلێمانی ڕایگەیاند: جگە لە مزگەوتەکانی ناوبازاڕی سلێمانی، نۆ مزگەوتی دیکە لە گەڕەک و کۆڵانەکان، لەسەر داواکاریی پێشنوێژ و وتارخوێنان و هاوڵاتیان داخراون.[4]
- وەزارەتی تەندروستی حکومەتی هەرێمی کوردستان ڕایگەیاند، بەشە ناوخۆییەکانی قوتابیان بۆ نەخۆشخانە و کەرەنتیەکێتیی نیشتمانیی کوردستانردنی تووشبووانی کۆرۆنا ئامادە کراون.[6](بڕوانە فایلی پەیوەندیدار)
- یەکێک لە خاون پشکەکانی کارگەیەکی بەرهەمهێنانی ئۆکسجین لە سلێمانی ڕەتیدەکاتەوە کێشەی کەمی ئۆکسجین لە نەخۆشخانەکانی سلێمانی هەبێت و بەوهۆیەوە کەس گیانی لەدەستدابێت. هەروەها دەڵێت، تەنیا بەرهەمی یەک هەفتەمان بەشی هەموو پێداویستییەکانی هەرێمی کوردستان دەکات نەک سلێمانی.[1]
- گەنجانی وڵاتپارێز و ژنانی گەنجی تێکۆشەر لە شاری سلێمانی، لە دژی شەهیدکردنی قاسم ئەنگین و داگیرکارییەکانی دەوڵەتی تورک بۆ سەر باشوری کوردستان، ڕێپێوانێکی بە مەشخەڵیان ئەنجامدا و تیایدا خیانەتی ناوخۆییان شەرمەزار کرد.[3]
- دەرەنگانێکی شەوی ڕابردوو پێشمەرگەیەک لە شارۆچکەی چەمچەماڵ بەهۆی کێشەی کۆمەڵایەتییەوە کوژرا. لە و بارەیەوە پەیامنێرمان لەچەمچەماڵ ڕایگەیاند: گەنجەکە تەمەنی 31 ساڵانە و دەرەنگانێکی شەوی ڕابردوو لەگەڕەکی بێکەس لەشارۆچکەی چەمچەماڵ بەدەستڕێژی گوللە کوژراوە.[2]
- هێزەکانی پێشمەرگە و هێزە تایبەتییەکانی هاوپەیمانیی نێودەوڵەتی ئۆپەراسیۆنێکی سەربازییان لە سنووری مەخموور ئەنجامدا و تێیدا ژمارەیەک چەکداری داعش کوژران.[1]
- بەرەی تورکمانی داوای پۆستی پارێزگاری کەرکووک دەکات و دەڵێت، کاتی ئەوەیە ئەو پۆستە بدرێت بەپێکهاتەی تورکمان.[4]
دەرەوەی کوردستان
- پەرلەمانتارانی سوید، ڕایدەگەیەنن، کە دەبێت سوید داوای لێبورن لە کورد بکات و سوید و یەکێتیی ئەوروپا پەکەکە لە لیستی تیرۆر دەربهێنن، دەشڵێن:دەبێت کوردان لە ئەوروپاش دەبێت ئەو داوایەیان لە وڵاتانی ئەوروپی هەبێت.[3]
- کۆمپانیای تویتەر ڕایگەیاند، لە هەڵمەتێکدا حەوت هەزار و 340 هەژماری تۆڕەکەی لە تورکیا داخستوە کە بەشێکی زۆریان لایەنگر بون بۆ سەرۆکی ئەو وڵاتە.[4]
- عەلی هادی ڕاهێنەری پێشووی یانەی زاخۆ بە ڤایرۆسی کۆرۆنا گیانی لەدەستدا. عەلی هادی ماوەی 8 ڕۆژە تووشی ڤایرۆسی کۆرۆنا بووە، ئەمڕۆ لە شاری بەغدا و لە تەمەنی 53 ساڵی گیانی لەدەسدا.[1]
- فەخرەدین کۆجا، وەزیری تەندروستیی تورکیا ڕایگەیاند، لە ماوەی 24 کاژێری ڕابردوودا 41 هەزار و 13 پشکنین کراون، لەو ژمارەیە هەزار و 195 تووشبووی ڤایرۆسی کۆرۆنا تۆمارکراون و 15 تووشبوویش مردوون.[1]

تایبەتمەندییەکانی بابەت

پارت / لایەن: بەرەی تورکومانی ئێراق
پارت / لایەن: پارتی کرێکارانی کوردستان - پەکەکە
پارت / لایەن: دەوڵەتی ئیسلامی - داعش
شار و شارۆچکەکان: ئامەد
شار و شارۆچکەکان: بانە
شار و شارۆچکەکان: بەغدا
شار و شارۆچکەکان: چەمچەماڵ
شار و شارۆچکەکان: زاخۆ
شار و شارۆچکەکان: سلێمانی
شار و شارۆچکەکان: شنۆ
شار و شارۆچکەکان: مەخموور
شار و شارۆچکەکان: کەرکووک
وڵات: باشووری کوردستان
وڵات: باکووری کوردستان
وڵات: ڕۆژهەڵاتی کوردستان
وڵات: ئێران
وڵات: ئێراق
وڵات: تورکیا
وڵات: سوید
QR Code:

سەرچاوەکان
[1] ماڵپەڕ | کوردیی ناوەڕاست | ماڵپەری رووداو - 2020-06-12
[2] ماڵپەڕ | کوردیی ناوەڕاست | ماڵپەری پۆک میدیا - 2020-06-12
[3] ماڵپەڕ | کوردیی ناوەڕاست | ماڵپەری ڕۆژنیوز - 2020-06-12
[4] ماڵپەڕ | کوردیی ناوەڕاست | ماڵپەری ئاوێنە - 2020-06-12
[5] دیارینەکراو | کوردیی ناوەڕاست | تەواوی کەناڵەکانی ڕاگەیاندن
[6] ماڵپەڕ | کوردیی ناوەڕاست | ماڵپەری کوردستان 24 - 2020-06-12
[7] ماڵپەڕ | کوردیی ناوەڕاست | ماڵپەری ئەی ئێن ئێف نیوز - 2020-06-12
[8] ماڵپەڕ | کوردیی ناوەڕاست | ماڵپەری کوردپا - 2020-06-13
کاتی تۆمارکردن: 2020-05-01
ناوی تۆمارکار: هاوڕێ باخەوان

بابەت: 156

2020-06-13



باکووری کوردستان
- تەیفیک ئاتەش وڵاتپارێزی دێرین و کەسایەتیی دیاری تێکۆشانی ئازادی لە ئامەد و باوکی 2 گەریلا و 2 زیندانیی سیاسیی کۆچی دوایی کرد.[1](بڕوانە فایلی پەیوەندیدار)
ڕۆژهەڵاتی کوردستان
- بەپێی هەواڵێکی تۆڕی مافەکانی مرۆڤ کوردستان، ئەمڕۆ کەمال حەسەن ڕەمەزان، گیراوی سیاسیی کورد خەڵکی سەرێکانی ڕۆژئاوای کوردستان، کە سزای لە سێدارەدانی لەسەرە، لە زیندانی ناوەندیی دەسەڵاتی ئێران، لە شاری ورمێ، گواستراوەتەوە بۆ شوێنێکی نادیار.[4]
- دوو بەندکراوی ڕاگیراو لە زیندانی شاری سەقز تووشی پەتای کۆرۆنا بوون و بەرپرسانی زیندان نەک هەر مافی مەرەخەسیان پێ نادەن، بەڵکوو ڕێگری دەکەن لە گواستنەوەیان بۆ ناوەندە دەرمانییەکان و هەر ئەمەش بووەتە هۆی ناڕەزایەتی بەندکراوانی ئەو زیندانە.[6]
باشووری کوردستان
- 4 تووشبووی ڤایرۆسی کۆرۆنا لە سلێمانی گیانیان لەدەستدا.[3]
- تۆپخانەکانی سوپای تورک دوو گوللە تۆپیان ئاڕاستەی ناو گوندی خەلیفان کرد لە دەڤەری برادۆست، چەند سەر مەڕێکی گوندنشینان بەهۆی بۆردوومانەکەوە بریندار بوون.[1](بڕوانە فایلی پەیوەندیدار)
- بەشێک لە کارمەندانی تەندروستی نەخۆشخانەی فێرکاری لە سلێمانی گردبونەوە و لە کۆنگرەیەکی ڕۆژنامەوانیدا ڕایانگەیاند: بەهۆی پێنەدانی موچە لەکاتی خۆیدا بەکۆی دەنگ بڕیاریاندا مانگرتنی دەوام ڕابگەیەنن.[2](بڕوانە فایلی پەیوەندیدار)
- لە کەرکووک قەدەغەی هاتووچۆ لە کاژێر 05:00ی بەیانی تاوەکو 08:00ی ئێوارە ڕاگەیێنرا و هەر کەسێکیش پابەند نەبێت سزادەدرێت.[5]
ڕۆژئاوای کوردستان
- سەربازانی دەوڵەتی داگیرکەری تورک تەقەیان لە سایلۆی گەنمی گوندی قزەلی گرێ سپی کرد. لە ئەنجامی هێرشەکەدا سەربازێکی حکومەتی سوریا کوژرا و سەربازێکیش بریندار بوو.[1]
- دەوڵەتی داگیرکەری تورک و چەتەکانی گوندی دبێسی ڕۆژئاوای عەین عیسایان تۆپباران کرد.[1]

- بە بەشداری سەدان کەس تەرمی خەلیل مستەفا حەمۆ شەڕانی ئەنجومەنی سەربازی منبج بەخاکسپێردرا.[1](بڕوانە فایلی پەیوەندیدار)
دەرەوەی کوردستان
- دوای داخستنی دۆسیەی کوشتنی ئۆلۆف پالمێ، سەرۆک وەزیرانی پێشووی سوید، حکومەتی سوید و بەرپرسانی کورد لە ڕێگەی ڤیدیۆ کۆنفرانسەوە کۆبوونەوە، بەرپرسانی کورد لەو کۆبوونەوەیەدا ڕایانگەیاند، پەکەکە و کورد بە ناهەق بە کوشتنی پالمێ تاوانبار کراون.[4]
- ڕەمزی کارتاڵ هاوسەرۆکی کۆنگرەی گەل لە بارەی دۆسیەی کوشتنی ئۆلۆف پالمێ، سەرۆک وەزیرانی پێشووی سوید، کە کوردی لەسەر تۆمەتبار کرابوو وتی: دەبێت حکومەتی سوید داوای لێبوردن لە گەلی کورد بکات.[4]
- دەستەی دەروازە سنوورییەکانی عێراق لەبارەی دەنگۆی دەستپێکردنی جموجۆڵی سەربازی ڕایگەیاند، "ئەو دەنگۆییەی کە سەبارەت بە دەستپێکردنی جموجۆڵی سەربازی بۆ کۆنترۆڵکردنی دەروازە سنوورییەکانی هەرێمی کوردستان، بڵاوکراوەتەوە، دووروە لە ڕاستییەوە و ڕەتی دەکەینەوە".[2]
- بە گوێرەی ئاژانسی ئەلعەرەبیە، فڕۆکەیەکی دەوڵەتی داگیرکەری تورک، ئەمڕۆ 126 چەتەی سوریی لە تورکیاوە ناردووەتەوە لیبیا بۆ ئەوەی بەشداری شەڕەکان بن.[4]
- وەزارەتی تەندروستیی عێراق ئاماری 24 کاژێری ڕابردووی تایبەت بە ڤایرۆسی کۆرۆنای بڵاوکردەوە و ڕایگەیاند، هەزار و 180 کەس تووشی ڤایرۆسەکە بوون و 53 تووشبوویش گیانیان لەدەستداوە و ئەوەیش لە سەرەتای بڵاوبوونەوەی ڤایرۆسەکەوە زۆرترین ژمارەیە لە ڕۆژێکدا.[5]

تایبەتمەندییەکانی بابەت

پارت / لایەن: پارتی کرێکارانی کوردستان - پەکەکە
شار و شارۆچکەکان: ئامەد
شار و شارۆچکەکان: سلێمانی
شار و شارۆچکەکان: سەرێکانی
شار و شارۆچکەکان: سەقز
شار و شارۆچکەکان: گرێ سپی
شار و شارۆچکەکان: ورمێ
شار و شارۆچکەکان: کەرکووک
وڵات: باشووری کوردستان
وڵات: باکووری کوردستان
وڵات: ڕۆژاوای کوردستان
وڵات: ڕۆژهەڵاتی کوردستان
وڵات: ئێران
وڵات: ئێراق
وڵات: تورکیا
وڵات: سووریا
وڵات: سوید
وڵات: لیبیا
QR Code:

سەرچاوەکان
[1] ماڵپەڕ | کوردیی ناوەڕاست | ماڵپەری ئەی ئێن ئێف نیوز - 13-06-2020
[2] ماڵپەڕ | کوردیی ناوەڕاست | ماڵپەری ئاوێنە - 13-06-2020
[3] دیارینەکراو | کوردیی ناوەڕاست | تەواوی کەناڵەکانی ڕاگەیاندن

[4] ماڵپەڕ | کوردیی ناوەڕاست | ماڵپەری رۆژنیوز - 2020-06-13
[5] ماڵپەڕ | کوردیی ناوەڕاست | ماڵپەری رووداو - 2020-06-13
کاتی تۆمارکردن: 2020-05-01
ناوی تۆمارکار: هاوڕێ باخەوان

بابەت: 157

2020-06-14



باکووری کوردستان
- لە گوندی داشقۆلی ئەلباکی وان لە ئەنجامی دەستڕێژی سەربازانی تورکدا گەنجێک شەهید بوو و کەسێکیش بریندار بوو. گەنجە شەهیدە ناوی ئەمرا گوروە و تەمەنی 20 ساڵە و سائیم یڵمازیش بریندار بووە. سائیم یڵماز بۆ نەخۆشخانەی هەرێمی وان گواستراوەتەوە. تەرمی گوروریش بۆ پزیشکی دادی دەوڵەت لە ئەلباک گواستراوەتەوە.[5]
- پارێزگاری دەوڵەتی تورک لە شرنەخ بۆ ڕێگریکردن لە ڕێپێوانەکەی هەدەپە بەڕەوە ئەنقەرە، کە لە جۆلەمێرگ و ئەدەنەوە دەستپێدەکات، بۆ ماوەی 15 ڕۆژە ئەنجامدانی هەموو چالاکییەکی لە شرنەخ قەدەغە کرد. ئەو قەدەغەکارییە بە پاساوی ڕێگریکردن لە بڵابوبونەوەی ڤایرۆسی کۆرۆنا لەلایەن لیژنەی تەندروستییەوە ڕاگەیەندرا!.[5]
- لە کاتێکدا بڕیارە ئەمرۆ هەدەپە لە ئەدیرنە و جولەمێرگ ڕێپێوان ئەنجامبدات، ناوەندەکەیان لە ئیستەنبوڵ لەلایەن پۆلیسی دەوڵەتی تورکەوە بە ئۆتۆمبێلی سەربازی جۆری 'تۆما' گەمارۆ درا.[5](بڕوانە فایلی پەیوەندیدار)
- ئەنیستوتوی بومەلەرزە و کارەساتە سروشتییەکانی کاندیلیە ڕایگەیاند، ئێوارەی ئەمڕۆ کاتژمێر 17:12 خولەک لە ناوچەی کانی ڕەشی سەر بە چەولیگ بە گورێ 5.9 پلەی ڕیختەر بومەلەرزەیەک ڕوویداوە. بە پێی زانیاریەکانی ئومیستوتوەکە، بومەلەرزەکە بە قووڵایی 5 کیلومەتر لە ژێر زەویدا ڕوویداوە. هاوکات ڕاگەیێندراوە کە بومەلەرزەکە لە ئامەدەوە تا دەگاتە ئەرزرۆم هەستی پێکراوە.[5]
ڕۆژهەڵاتی کوردستان
- بەرپرسانی سیاسی و پزیشکیی پارێزگای سنە هەفتەی داهاتوو بۆ ئەو پارێزگایە بە هەفتەی مەرگ ناودەبەن. جێگری تەندروستی زانکۆی زانستیی پزیشکی سنە دۆخی پارێزگاکە بە ناسەقامگیر دادەنێت و دەڵێت، دوای بەرزبوونەوەی ئاماری تووشبووان، هەفتەی داهاتوو بە ئەگەرێکی زۆرەوە دەبێتە هەفتەی مەرگ بۆ پارێزگای سنە.[2]
- بە پێی ڕاپۆرتی ڕێکخراوی مافی مرۆڤی هەنگاو، سەرەڕای تێپەڕبوونی یەک حەفتە بەسەر دەستبەسەرکرانی، "هاجەر سەعیدی" چالاکی بواری مافی ژنان لە شاری سنە، هیچ زانیارییەک لە چارەنووسی ناوبراو لە بەر دەست دا نییە.[6]

باشووری کوردستان
- شەوی ڕابردوو لە گوندی دارای سەر بە شارۆچکەی خانەقین عەرەبەکانی ناوچەکە و داعش هەڵدەکوتنە سەر گوندەکە و حەوت کەس دەکوژن و چواری دیکەش بریندارەدەکەن. ناوی شەش لە شەهیدەکان: سەید سەفا عەبدوڵڵا کاکەیی، سەید شەهاب بەشە کاکەیی غەسان عەزیز کاکەیی، تاریق عەزیز کاکەیی، یەزان جەمال کاکەیی و حسێن عاسم کاکەیی. ناوی سێ بریندارەکان: سەید محەممەد شەهاب کاکەیی، سەید عەلی شەهاب کاکەیی و موئەیەد خەلیل[1](بڕوانە فایلی پەیوەندیدار)
- دوو تووشبووی نەخۆشی ڤایرۆسی کۆرۆنای نوی COVID19 لە پارێزگای هەولێر، پیاوێک تەمەن 71 ساڵ دانیشتووی کەسنەزان و ئافرەتێک تەمەن 70 ساڵ دانیشتووی شارۆچکەی چۆمان گیانیان لەدەستدا.[1](بڕوانە فایلی پەیوەندیدار)
- تووشبوویەکی ڤایرۆسی کۆرۆنا لە سلێمانی گیانی لەدەستدا.[1]
- تووشبوویەکی ڤایرۆسی کۆرۆنا لە کەرکووک کە پیاوێکی تەمەن 70 ساڵانە گیانی لەدەستدا.[1]
- بەهۆی پێنەدانی مووچەکانیانەوە، پزیشکان و کارمەندانی نەخۆشخانەی گشتی شەهید ڕەئوف بەگ لە شارۆچکەی شارەزوور'ی سەربە پارێزگای سلێمانی، بایکۆتی تەواوی بەشەکانی نەخۆشخانەکەیان کرد. نەخۆشخانەکە تاکە نەخۆشخانەی سنوورەکەیە، دەوام تێیدا 24 کاتژمێرییە، کارمەندەکان دەڵێن 40 ڕۆژە مووچەیان وەرنەگرتووە و تا پێدانی مافەکانیان بەردەوام دەبن لە بایکۆت.[7]
- بە تاوانی ناوزڕاندن، باوکی ئەو کچە 7ساڵانەیەی کە دەستدرێژیی کرابووەسەر، دەستگیرکرا.[1]
- سەرۆکی دەستەی دەستپاکیی هەرێمی کوردستان ڕایدەگەیێنێت، لێکۆڵینەوە و وردبینی لە کەیسی هەموو مووچەخۆرێکی هەرێمی کوردستان دەکرێت و ئاشکرای کرد، 464 کەس بە نایاسایی بە پلەی وەزیر، ڕاوێژکار، بریکاری وەزیر و پەرلەمانتار خانەنشیەکێتی نیشتمانیی کوردستانراون و بەشێکی زۆریان ئەندامانی باڵای حیزبەکانن.[2]
- عومەر قەڵادزەیی جێگری پارێزگاری سلێمانی لە کۆنفرانسێکی ڕۆژنامەوانیدا ڕایگەیاند: ئەمساڵ 165 هەزار تۆن گەنم لە جوتیاران لە پارێزگاکانی سلێمانی و هەڵەبجە و هەردوو ئیدارەی ڕاپەڕین و گەرمیان وەردەگیرێت.[4]
دەرەوەی کوردستان
- فەهرەتین ئالتون، بەڕێوەبەری پەیوەندییەکانی حکومەتی تورکیا لە ڕاگەیەندراوێک ئاماژەی بەوە کردووە، کۆمپانیای تویتەر بە بیناوی ئەوەی هەژمارەکان ساختەن و پشتگیری لە سەرۆک ئەردۆغان دەکەن و لە لایەن دەسەڵاتەوە بەکار دەهێنرێن ئەو کارەی کردووە، بەڵام ئەمە ڕاست نییە. دەشڵێت، ئەو بەڵگانەی تویتەر بەکاری هێناون، نالۆژیکین و لەسەر بنەمای سیاسیی دروست کراون و دەستی سیاسی لە پشتەوەیە. ئەو بەرپرسەی تورکیا دەڵێت، مەبەست لەو کارەی تویتەر لێدانە لە حکومەتی تورکیا و خزمەتکردنە بە پەکەکە و بزووتنەوەی فەتحوڵا گیولەن.[3]
- وەزارەتی ناوخۆی تورکیا کوژرانی سێ گەریلای لە شرناخ و ئامەدی باکووری کوردستان ڕاگەیاند و دەڵێت، یەکێکیان بەرپرسێکی داواکراوی پەکەکە بووە. لە ڕاگەیێندراوەکەدا ئاماژە بەوە داروە، لە گوندێکی نزیک شارۆچکەی لجێ لە ئامەد بەرپرسێکی داواکراوی پەکەکە بە ناوی ئەکرەم ئیپتاش کوژراوە کە نازناوی سەید باتمان بووە و بەرپرسی دارایی و جبەخانەکانی هەرێمی ئامەدی پەکەکە بووە. ئەکرەم ئیپتاش ناوی لەنێو لیستی پرتەقاڵیی داواکراواندا بووە و خەڵاتی ملیۆنێک لیرەی تورکی (143 هەزار دۆلار)ی لەسەر بووە.[2](بڕوانە فایلی پەیوەندیدار)
- وەزارەتی تەندروستی عێراق، لە ماوەی 24 کاتژمێری ڕابردوودا پشکنینی پزیشکی بۆ 9 هەزار و 920 گومانلێکراو ئەنجامدراوە و تووشبوونی 1259 کەسی دیکە بە پەتاکە پشتڕاست کرایەوە. لە ماوەی شە و و ڕۆژێکدا 58 کەسیش بەهۆی پەتاکە گیانیان لەدەستداوە.[3]

تایبەتمەندییەکانی بابەت

پارت / لایەن: پارتی دیموکراتی گەلان - هەدەپە
پارت / لایەن: پارتی کرێکارانی کوردستان - پەکەکە
پارت / لایەن: دەوڵەتی ئیسلامی - داعش
شار و شارۆچکەکان: ئامەد
شار و شارۆچکەکان: چۆمان (باڵەکایەتی)
شار و شارۆچکەکان: خانەقین
شار و شارۆچکەکان: سلێمانی
شار و شارۆچکەکان: سنە
شار و شارۆچکەکان: سەیدسادق (شارەزوور)
شار و شارۆچکەکان: هەولێر
شار و شارۆچکەکان: هەڵەبجە

شار و شارۆچکەکان: وان
شار و شارۆچکەکان: ڕانیە (ڕاپەڕین)
شار و شارۆچکەکان: کەرکووک
شار و شارۆچکەکان: کەلار (گەرمیان)
وڵات: باشووری کوردستان
وڵات: باکووری کوردستان
وڵات: ڕۆژهەڵاتی کوردستان
وڵات: تورکیا
QR Code:

سەرچاوەکان
[1] دیارینەکراو | کوردیی ناوەڕاست | تەواوی کەنالەکانی ڕاگەیاندن
[2] ماڵپەڕ | کوردیی ناوەڕاست | ماڵپەڕی ڕووداو - 2020-06-14
[3] ماڵپەڕ | کوردیی ناوەڕاست | ماڵپەڕی کوردستان 24 - 2020-06-14
[4] ماڵپەڕ | کوردیی ناوەڕاست | ماڵپەڕی پۆک میدیا - 2020-06-14
[5] ماڵپەڕ | کوردیی ناوەڕاست | ماڵپەڕی ئەی ئێن ئێف نیوز - 2020-06-14
[6] ماڵپەڕ | کوردیی ناوەڕاست | ماڵپەڕی پەیام - 2020-06-14
[7] ماڵپەڕ | کوردیی ناوەڕاست | ماڵپەڕی ئاوێنە - 2020-06-14

کاتی تۆمارکردن: 2020-05-01
ناوی تۆمارکار: هاوڕێ باخەوان

بابەت: 158

2020-06-15



باکووری کوردستان
- کاتژمێر 09:51ی ئەمڕۆ، بوومەلەرزەیەک بە گوڕی 5، 6 پلەی ڕێختەر ناوچەیەکی باکووری کوردستانی هەژاند.
بوومەلەرزەکەی ئەمڕۆ ناوچەی کانی ڕەشی لە شاری چەولیک هەژاندووە، ئەمەش دووەم بوومەلەرزەیە لە ماوەی 24 کاتژمێری ڕابردوودا ناوچەکە دەهەژێنێت.[4]

ڕۆژهەڵاتی کوردستان
- کۆڵبەرێک بە ناوی "ڕەسوول حەسەنزادە" بەهۆی تەقەی ڕاستەوخۆی هێزەکانی ڕژیم لە سنووری "دۆڵەتوو"ی سەردەشت بە سەختی بریندارببوو و بە مەبەستی چارەسەرپێ پزیشکی ڕەوانەی ناوەندی دەرمانیی شاری سەردەشت کرا.
هەروەها لە هەمان ڕۆژ، کۆڵبەرێکی دیکە بە ناوی "هادی ڕاستی" خەڵکی بانە، لە سنووری "کانی سێو"، لە ئەنجامی تەقەی ڕاستەوخۆی ئەم هێزانە بریندار کرا و بۆ ناوەندی دەرمانیی بانە ڕاگوێزراوە. شایانی باسە، پزیشکەکان بارودۆخی تەندروستیی ناوبراویان نالەبار ڕاگەیاندووە.[6]
- ڕاپۆرتەکان باس لەوە دەکەن کە لەماوەی یەک دوو ڕۆژی ڕابردووا، بەندکراوێکی خەڵکی گوندی "زامن ئاوا"ی شاری سەقز بە ناوی "کەماڵ حسێنی" لە زیندانی ناوەندی ئەمشارە، بەهۆی تووشبوون بە ڤایرۆسی کۆرۆناوە گیانی لەدەستداوە.[6]
- لە ماوەی ڕۆژانی ڕابردوودا، ژمارەیەک لە چالاکانی میدیایی کورد، بانگهێشتی ستادی خەبەرپی ئیدارەی ئیتلاعاتی شاری سنە کراون و لێپرسینەوەیان لەگەڵ کراوە. ئەو چالاکانە بە تۆمەتی هاوکاری لەگەڵ کانالەکانی دژی نیزام بانگهێشت کراون و لێپرسینەوەکەیان بۆ ماوەی دوو کاتژمێر درێژەی کێشاوە.[9]
- بەهۆی شەڕ و تێکەڵچوونی مەئموورانی سنووربارێزیی حکوومەت لەگەڵ کاسبکاران لە سنووری بانە، یەکێک لە مەئموورانی حکوومەت کوژرا. هەواڵدەرییەکانی حکوومەت، شوناسی ئەو مەئموورە سنووربارێزەیان بە ناوی ئیستواری یەکەم عەلی خەلیلی ڕاگەیاندووە.[9]
- بە هۆی تەقینەوەی مین لە ناوچەی سنوربییەکانی بانە و ورمێ لە ڕۆژهەڵاتی کوردستان جووتیارێک گیانی لە دەست دا و کۆڵبەرێکیش بریندار بووە.[8]
باشووری کوردستان
- درەنگای شەوی ڕابردوو، تا ئەم بەیانییە، تورک بە دەیان فڕۆکەی ئێف 16ی ئەمریکی، دەیان ئامانجی بنکەکانی پەکەکەی لە مەخموور، شنگال، قەندیل و ناوچەی پاراستنی میدیا بۆردوومانکرد. بۆردوومانەکان زۆر چڕبوون و بریندار و زیانی مادّی زۆری بەدواوە بوو.[1]
- هەندێک سەرچاوە باس لەوەدەکەن کە پێش دەستپێکردنی بۆردومانەکەی تورکیا پاسەوانەکانی کەمپەکە زانیاریان پێگەیشتوە کە تورکیا بۆردومان دەکات، بۆیە ئامادەکاری پێشوەختەی خۆیان کردوەو لە بۆردومانەکەشدا هیچ کەسێک شەهیدو بریندار نەبووە.[3]
- هاوکات لەگەڵ بۆردوومان و داگیرکارییەکان، دەوڵەتی تورک هێزێکی زۆری هێناوەتە سنووری برادۆست، هەروەها شۆفڵ و حەفارە و ئامێرەکانی دیکەی تایبەت بە دروستکردنی ڕێگا و بارەگای لەگەڵ هێزەکەدا جێگیرکردووە.[5]
- دوای ئەوەی هێزە ئەمنییەکانی شاری هەولێر ڕێگریان لە ئەنجامدانی گردبوونەوەی هاوڵاتیانی شاری هەولێر کرد، کە بڕیاربوو دژی هێرشەکانی شەوی ڕابردووی فڕۆکەکانی دەوڵەتی تورک بۆسەر هەرێمی کوردستان ئەنجامبدرێت، چەندین چالاکوانیان دەستگیرکردووە، لەنێو گیراوەکان دوو ئەندامی باڵای حزبی شیوعیی تێدایە.[5]
- ئێوارەی ئەمڕۆ لەبەردەم باخی گشتی شاری سلێمانی، خۆپیشاندانێکی فراوان بە بەشداریی سەدان کەس بەڕەو شەقامی سەهۆڵەک ئەنجامدرا، لە دژی ئەو هێرشانەی شەوی ڕابردووی دەوڵەتی داگیرکەری تورک، بۆسەر چەندین ناوچەی باشوری کوردستان ئەنجامیدا.[5](بڕوانە فایلی پەیوەندیدار)
- هاوڵاتیانی ڕانیە، دژی هێرشی شەوی ڕابردووی فڕۆکە جەنگییەکانی دەوڵەتی تورک بۆسەر باشوری کوردستان، خۆپیشاندانیان ئەنجاداو سەرەڕای شەرمەزارکردنی دەوڵەتی تورک، داوایانکرد، کە دەسەڵاتدارانی هەرێمی کوردستان و عێراق هەڵوێستیان هەبێت بەرامبەر بەو هێرشانە.[5]
- 2 تووشبووی ڤایرۆسی کۆرۆنا لە سلێمانی گیانیان لەدەستدا.[1]
- لە ڕاگەیەندراوێکدا دادگای بەرایی دوکان ئاشکرای کرد: بەهۆی تووشبوونی یەکێک لە فەرمانبەرانی دادگای بەرایی دوکان بە ڤایرۆسی کۆرۆنا، لەبەر بەرژەوەندی گشتی و پاراستنی تەندروستی دادوەران و فەرمانبەران و هاووڵاتیان سەرۆکی دادگای تێهەڵچونەوەی ناوچەی سلێمانی بڕیاریدا بە کەرەنتیەکێتی نیشتمانیی کوردستانردنی دادگای بەرایی دوکان بۆ ماوەی چوارده ڕۆژ.[4]
- سەرۆکی پەرلەمانی کوردستان هەڵگرتنی پارێزبەندی سەر پەرلەمانتار سۆران عومەر کە بەدەنگی 57 پەرلەمانتار پەسەندکرا هەڵدەوەشێنێتەوە.[3]
- میر کامیران خەیری بەگ یاریدەدەری میری کوردانی ئێزدی بۆ کاروباری ئایینی کۆچی دوایی کرد.[3]
- د. ئومێد عەلی، بەڕێوەبەری نەخۆشخانەی شار لە سلێمانی تووشی کۆرۆنا بووە و لە ماڵەکەی خۆیدا خۆی کەرەنتین کردووە.[1]
- نیوەڕۆی ئەمڕۆ لەگوندی پەڵکانەی سەربە خورماتوو بۆمبێک بەهێزەکانی سوپای عیراقدا تەقیوەتەوەو سێ کوژراو دوو بریندارى لێکەوتووەتەوە.[3]
ڕۆژئاوای کوردستان
- سێ ژنە چەکداری داعش دوای ئەوەی لە کەمپی هۆل لە حەسەکە ڕایانکرد، لەلایەن هێزەکانی سەر بە ئاسایش لە ڕۆژئاوای کوردستان دەستگیرکرانەوە.[4]

دەرەوەی کوردستان
- بەگوێرەی ڕاگەیێندراوێک کە لەلایەن وەزارەتی بەرگری تورکیا بڵاوکراوەتەوە، کاژێر 00:00 فڕۆکە جەنگییەکانی سوپای تورکیا بنکە و بارەگاکانی پەکەکەیان لە ناوچەکانی شنگال، قەرچووغ، قەندیل، زاپ، ئاڤاشین، باسیان و خواکورک بۆردوومانکردووە و لە بۆردوومانەکاندا 81 ئامانجی پەکەکەیان پێکاوە.[2]
- کەریم عەلەوی، ئەندامی لێژنەی ئاساییش و بەرگری پەرلەمانی عێراق لە بەیاننامەیەکدا ڕایگەیاندووە، تورکیا بەردەوامە لە پێشێلکردنی خاک و سەرەوەری عێراق و پێویستە باڵیۆزی ئەو وڵاتە لە بەغدا بانگهێشت بکرێت بۆ ڕوونکردنەوەی ئەو پێشێلکاریانە.[5]
- فەرماندەی چالاکیە هاوبەشەکانی عێراق لەبارەی هێرش و داگیرکاریەکانی دەوڵەتی تورکیا بەیاننامەیەکی بڵاوکردوە و داوا دەکات تورکیا هێرشەکانی ڕابگرێت و ڕێز لەسەروەری خاکی عێراق بگرێت.[7]
- کۆمکاری عەرەبی، لە دژی هێرشەکانی سوپای تورکیا بۆ سەر سنووورەکانی هەرێمی کوردستان هەڵوێستی نیشاندا و دەڵێت، کە هێرشەکانی تورکیا بۆسەر خاکی وڵاتانی عەرەبی لە عێراق و سوریا و لیبیا مایەی قبوڵ نییە و لەلایەن دەوڵەتانی عەرەبییەوە ڕەتدەکرێتەوە.[5]
- وەزارەتی تەندروستی عێراق، ڕایگەیاند: لەماوەی 24 سەعاتی ڕابردودا 1106 کەسی دیکە توشی کۆرۆنا بون و 45 توشبوی ڤایرۆسەکەش گیانیان لەدەستداوەو ژمارەی ئەو توشبوانەشی چاکبونەتەوە ڕو لە هەڵکشانە بەشێوەیەک لەماوەی ئەو 24 سەعاتەی ڕابردودا 1150 توشبو چاکبونەتەوە.[8]
- ژنانی کورد لە ستوکهۆلمی پایتەخی سوید بۆ ڕسواکردنی هێرشە ئاسمانیەکانی دەوڵەتی داگیرکەر تورک بۆ سەر هەریمەکانی پاراستنی میدیا و شەنگال و مەخمور و هاوکات بۆ ئیدانەکردنی بێدەنگی هێزە نێودەوڵەتیەکان، دەستیان بە چالاکی ئێشکگری کرد.[7](بڕوانە فایلی پەیوەندیدار)

تایبەتمەندییەکانی بابەت

پارت / لایەن: پارتی کرێکارانی کوردستان - پەکەکە
پارت / لایەن: حزبی شیوعی کوردستان
پارت / لایەن: دەوڵەتی ئیسلامی - داعش
شار و شارۆچکەکان: بانە
شار و شارۆچکەکان: چەویلک
شار و شارۆچکەکان: حەسەکە
شار و شارۆچکەکان: خورماتوو
شار و شارۆچکەکان: دوکان
شار و شارۆچکەکان: سلێمانی
شار و شارۆچکەکان: سنە
شار و شارۆچکەکان: سەردەشت
شار و شارۆچکەکان: سەقز
شار و شارۆچکەکان: شنگال
شار و شارۆچکەکان: مەخموور
شار و شارۆچکەکان: هەولێر
شار و شارۆچکەکان: ورمێ
شار و شارۆچکەکان: ڕانیە (ڕاپەڕین)
وڵات: باشووری کوردستان
وڵات: باکووری کوردستان
وڵات: ڕۆژاوای کوردستان
وڵات: ڕۆژهەڵاتی کوردستان
وڵات: ئێران
وڵات: ئێراق
وڵات: تورکیا

ولّات: سوید

QR Code:

سەرچاوەکان
[1] دیارینەکراو | کوردیی ناوەڕاست | تەواوی کەناڵەکانی راگەیاندن
[2] ماڵپەڕ | کوردیی ناوەڕاست | ماڵپەڕی روودا‌و - 2020-06-15
[3] ماڵپەڕ | کوردیی ناوەڕاست | ماڵپەڕی پۆک میدیا - 2020-06-15
[4] ماڵپەڕ | کوردیی ناوەڕاست | ماڵپەڕی کوردستان 24 - 2020-06-15
[5] ماڵپەڕ | کوردیی ناوەڕاست | ماڵپەڕی رۆژنیوز - 2020-06-15
[6] ماڵپەڕ | کوردیی ناوەڕاست | ماڵپەڕی پەیام - 2020-06-15
[7] ماڵپەڕ | کوردیی ناوەڕاست | ماڵپەڕی ئەی ئێن ئێف نیوز - 2020-06-15
[8] ماڵپەڕ | کوردیی ناوەڕاست | ماڵپەڕی ئاوێنە - 2020-06-15
[9] ماڵپەڕ | کوردیی ناوەڕاست | ماڵپەڕی کوردپا - 2020-06-15

کاتی تۆمارکردن: 2020-05-01

ناوی تۆمارکار: هاورێ باخەوان

بابەت: 159

2020-06-16



رۆژهەڵاتی کوردستان
- هۆتێل، بازاڕ و سەرجەم شوێنە گشتییەکانی بانە لە ڕۆژی چوارشەممەوە 2020-06-17 دادەخرێن، ئەوەش وەک قایمقامی شارەکە دەڵێت، بەهۆی شەپۆلی دووەمی کۆرۆنایە کە چاوەڕوانی هەفتەیەکی مەترسیدار دەکەن.[1]
- هێزەکانی تورک لە سنورەکانی گوندی "قشقوڵ"ی سەڵماس تەقەیان لە کاروانێکی کۆڵبەران کردووە و بەهۆیەوە کۆڵبەریک بە ناوی "ئورهان گوروەر" کوژراوە و کۆڵبەرێکی دیکە بە ناوی "سەعید گوروەر" بریندار بووە. جێگەی ئاماژەیە، لە ماوەی مانگی ڕابردوودا لانیکەم 8 کۆڵبەر بە تەقەی هێزەکانی تورکییە بوونەتە قوربانی کە 3 کەسیان گیانیان لە دەست داوە.[8](بڕوانە فایلی پەیوەندیدار)
- سوهەیلا حیجاب، زیندانیی سیاسیی خەڵکی شاری کرماشان، لە بەندی دابڕگەی زیندانی قەرچەکی وەرامین، لەهەمبەر دۆخی نالەباری خۆی و گوشار بۆ سەر بنەماڵەکەی، بە نیشانەی ناڕەزایەتی دەربڕین، مانی لە خواردن گرت.[9]
باشووری کوردستان

- وەزارەتی تەندروستی هەرێم ڕایگەیاند لە 24 سەعاتی ڕابردوودا 5 کەس لە هەرێمی کوردستان بەهۆی کۆرۆناوە گیانیان لەدەستداوە و 68 کەس چاک بوونەتەوە و تا ئێستا 2655 کەس لەهەرێم تووشی کۆرۆنا بوون.[6](بڕوانە بابەتی پەیوەستکراو)
- تۆپخانەکانی سوپای پاسدارانی ئێران گوندی ئالانەیان لە حاجی ئۆمەران بۆردوومانکرد. هەروەها تورکیاش بۆ یەکەمجار بە فڕۆکە هەمان ناوچەی بۆردوومان کرد.[1]
- شەوی ڕابردوو جارێکی دیکە فڕۆکە جەنگییەکانی تورکیا چەند ناوچەیەکی سنووری شارۆچکەی کانی ماسێی سەر بە شارۆچکەی ئامێدیان بۆردوومانکرد، بەڕێوەبەری ناحیەکەش دەڵێت، ترس و دڵەڕاوکێی بۆ دانیشتووانی ناوچەکە دروستکردووە.[1]
- وتەبێژی وەزارەتی تەندروستی هەرێمی کوردستان ئاشکرای دەکات، ژمارەی تووشبووان بە ڤایرۆسی کۆرۆنا و گیان لەدەستدان لە هەڵکشاندایە ئەگەر دۆخەکە بەمشێوەیە بەردەوام بێت، لە ڕۆژە ناخۆشەکان نزیک دەبینەوە، داواش لە هاوواڵتیبان دەکات پێویستە تاکپارێزی بکەن، بۆ ئەوەی بتوانن دۆخەکە کۆنترۆڵ بکەن.[2]
- ئەمڕۆ ژمارەیەک لە پێشمەرگەکانی لیوای 61ی سەر بە هێزەکانی پێشمەرگە، لەسنوری شارۆچکەی ڕانیە خۆپێشاندانیان کرد و بۆ ماوەیەک ڕێگای سەرەکی نێوان ڕانیە – سلێمانییان داخست. ئەو پێشمەرگانە ئاماژەیان بۆ ئەوەکرد کە بەبێ ئاگاداریی خۆیان فەرمانی گواستنەوەیان بۆ سەر لیوای شەشی هێزی پیادە بۆ دەرچووە کە دەوامیان لە کەرکووکە، ئەوەش بۆ ئەوان بارگرانی دروست دەکات، داواشیانکرد فەرمانی گواستنەوەکەیان هەڵوەشێنرێتەوە.[4]
- لە ئاکامی هێرشێکی ڕێکخراوی تیرۆریستیی داعش لە باشووری ڕۆژهەڵاتی شارۆچکەی دوخورماتوو سەربە پارێزگای سەلاحەددین باکووری عێراق، سێ کەس کوژران و دووانی دیکەیش بریندار بوون.[3]
- لە کەمپی گەویلان لە سنووری پارێزگای دهۆک ئاگر لە خێوەتێکی پەنابەرانی ڕۆژئاوای کوردستان کەوتەوە و بەهۆیەوە ژن و مێردێکی گەنج گیانیان لەدەستدا.[1](بڕوانە فایلی پەیوەندیدار)
- لەبەرامبەر نەبونی موچەو دواکەوتنی موچەکانیان پۆلیسی هاوتوچوی ڕێکخستنی شەقامەکانی سلێمانی مانگرتنیان ڕاگەیاند.[3](بڕوانە فایلی پەیوەندیدار)

ڕۆژئاوای کوردستان

- هێزی داگیرکەرانی تورک و چەتەکانی هەر دوو گوندی ئاریدا و خربەت بەگەری سەر بە گرێ سپیان تۆپباران کرد.[7]

دەرەوەی کوردستان

- ناتۆ داواکاریی تورکیا بۆ بە تیرۆرست ناساندنی پەیەدە و یەپەگە ڕەتدەکاتەوە.[1]
- وەزارەتی ناوخۆی تورکیا کوژرانی حەوت گەریلای پارتی کرێکارانی کوردستانی لە پارێزگای شرنەخ و سێرتی باکووری کوردستان ڕاگەیاند و دەڵێت چوار لە گەریلاکان بەرپرسن و پێشتر داواکراو بوون. ناوەندی ڕاگەیاندن و چاپەمەنی هێزەکانی پاراستنی گەل هەپەگە هەواڵەکەی پشتڕاست نەکردووەتەوە و لەمبارەیەوە هیچ ڕوونکردنەوەیەکی بڵاونەکردووەتەوە.[1](بڕوانە فایلی پەیوەندیدار)
- هۆشیار عەبدوڵلا پەرلەمانتاری کورد لەپەرلەمانی عێراق نامەیەکی بۆ عەلی عەبدولئەمیر عەلاوی وەزیری دراپی عێراق ناردووەو تێدا داوای کردووە، بە پرۆژەیەکی نیشتمانی کۆکەرەوە سیستمی موچە لە عێراقدا یەکبخرێت و لەکاتی چوونی شاندی دانوستانی هەرێم بۆ بەغدا وەزارەتی دارایی عێراق گەلاڵەی پرۆژەی یەکخستنی موچەی فەرمانبەرانی هەرێم لەگەڵ عێراق بگرێتە ئەستۆ.[3]
- وەزارەتی تەندروستی ئێران ڕایگەیاند لە 24 سەعاتی ڕابردوودا 2563 کەس لە و ولاتە تووشی کۆرۆنا بوون و 115 تووشبووش گیانیان لەدەستداوە.[5]
- بەهۆی بۆردومانەکان و هێرشەکانی تورکیا بۆسەر ناوچەکانی باکوری عیراق، وەزارەتی دەرەوەی عیراق باڵیۆزی تورکیا لە بەغدا بانگهێشت دەکات.[5]
- نەتەوە یەکگرتووەکان لە ڕاپۆرتێکدا یەکینەکانی پاراستنی گەل و یەکینەکانی پاراستنی ژنان تۆمەتبار دەکات بە پێشێلکردنی مافی منداڵان و چەکدارکردنیان.[2]
- بە گوێرەی گرتەیەکی ڤیدیۆیی، تەرمی مردووان بە کۆرۆنا لە بەردەم نەخۆشخانەی کندی بەغدا کەوتوون و لەناو ساردکەرەوەکان شوێن نەماوە هەڵیگرن.[2](بڕوانە فایلی پەیوەندیدار)

تایبەتمەندییەکانی بابەت

پارت / لایەن: پارتی کرێکارانی کوردستان - پەکەکە

پارت / لایەن: پارتی یەکێتی دیموکراتی - پەیەدە

پارت / لایەن: دەوڵەتی ئیسلامی - داعش

پارت / لایەن: یەکینەکانی پاراستن (گەل YPG - ژنان YPJ - شەنگال (YBŞ

شار و شارۆچکەکان: ئامێدی

شار و شارۆچکەکان: بانە
شار و شارۆچکەکان: چۆمان (باڵەکایەتی)
شار و شارۆچکەکان: خورماتوو
شار و شارۆچکەکان: دهۆک
شار و شارۆچکەکان: سلێمانی
شار و شارۆچکەکان: سەڵماس
شار و شارۆچکەکان: گرێ سپی
شار و شارۆچکەکان: ڕانیە (ڕاپەڕین)
شار و شارۆچکەکان: کرماشان
شار و شارۆچکەکان: کەرکووک
ولّات: باشووری کوردستان
ولّات: باکووری کوردستان
ولّات: ڕۆژاوای کوردستان
ولّات: ڕۆژهەڵاتی کوردستان
ولّات: ئێران
ولّات: ئێراق
ولّات: تورکیا
QR Code:

سەرچاوەکان
[1] ماڵپەڕ | کوردیی ناوەڕاست | ماڵپەری رووداو - 2020-06-16
[2] ماڵپەڕ | کوردیی ناوەڕاست | ماڵپەری کوردستان 24 - 2020-06-16
[3] ماڵپەڕ | کوردیی ناوەڕاست | ماڵپەری ئاوێنە - 2020-06-16
[4] ماڵپەڕ | کوردیی ناوەڕاست | ماڵپەری ڕۆژنیوز - 2020-06-16
[5] ماڵپەڕ | کوردیی ناوەڕاست | ماڵپەری پوک میدیا - 2020-06-16
[6] دیارینەکراو | کوردیی ناوەڕاست | تەواوی کەناڵەکانی ڕاگەیاندن
[7] ماڵپەڕ | کوردیی ناوەڕاست | ماڵپەری ئەی ئێن ئێف نیوز - 2020-06-16
[8] ماڵپەڕ | کوردیی ناوەڕاست | ماڵپەری پەیام - 2020-06-17
[9] ماڵپەڕ | کوردیی ناوەڕاست | ماڵپەری کوردپا - 2020-06-17
کاتی تۆمارکردن: 2020-05-01
ناوی تۆمارکار: هاوڕێ باخەوان

بابەت: 160

2020-06-17



باکووری کوردستان
- بۆ ڕێگریکردن لە گردبوونەوەی گەل لە بەردەم ناوەندی هەدەپە لە شاری ئامەد بە مەبەستی پێشوازیکردن لە ڕێپێوانەکەی گەلی جۆلەمێرگ، ناوەندی هەدەپە گەمارۆ درا و هێزەکانی پۆلیس بە بەربەست دەوری ناوەندەکەیان گرت.[9]
- هاونیشتمانییەکی شاری خارپێت بەناوی میکائیل، کچەکەی خۆی کە ناوی مەروە بوو کوشت و بە هەمان ئەو چەکەش کە کچەکەی پێ کوشتبوو هەوڵی دا خۆیشی بکوژێت.[3]
ڕۆژهەڵاتی کوردستان
- عەلی مستەفەوی جێگری پارێزگای ورمێ بۆ کاروباری سیاسی و ئەمنی و کۆمەڵایەتی ڕایگەیاند: بەهۆی بۆردومانی کیمیایی شاری سەردەشت لە شەڕی هەشت ساڵەی عیراق دژی ئێران، زیاتر لە 2000 هەزار بەرکەوتەی کیمیایی لە و شارە دەژین کە دۆخی 400 کەسیان خراپە.[2]
- ماوەیەکە چالاکێکی مەدەنی خەڵکی "گیلانی غەرب" بە ناوی "سەلمان ئولفەتی" لە لایەن هێزەکانی ئیتلاعاتی سپای پاسدارانی کرماشانەوە دەستبەسەر کراوە. هیچ زانیارییەک سەبارەت بە هۆکاری دەستبەسەرکرانی ناوبراو بڵاونەکراوەتەوە و سەرەڕای بەدواداچوونی بەردەوامی بنەماڵەکەی، شوێنی ڕاگیرانی هەروا نادیارە.[7]
- سیروان وەیسی، شارەداری مەریوان، بەهۆی دەستێوەردانە سەرووياساییەکانی شورای شاری مەریوان لە کاروباری ئەو شارەداریە، دەستی لە کار کێشایەوە.[8]
باشووری کوردستان
- سوپای داگیرکەری تورک لە هەرێمی حەفتانینی سەر بە هەرێمەکانی پاراستنی میدیا دەستی بە ئۆپەڕاسیۆنێکی سەربازی زەمینی کرد و هێزی کۆماندۆی تورک هاتنە ناو خاکی باشووری کوردستانەوە. تورک ئەم ئۆپەڕاسیۆنەی ناوناوە چڕنووکی هەڵۆ.[1]
- داگیرکەری ئێران بۆ دووەم ڕۆژ لەسەریەک گوندی ئاڵانەی حاجی ئۆمەران تۆپبارانی دەکات.[1]
- یەکەم تووشبووی ڤایرۆسی کۆرۆنا لە ڕانیە گیانی لەدەستدا.[1]
- وەزارەتی تەندروستیی حکومەتی هەرێمی کوردستان ڕایگەیاند، لە 24 کاژێری ڕابردوودا 166 کەس تووشی کۆرۆنا بوون و 16 تووشبووش گیانیان لەدەستداوە.[1](بڕوانە فایلی پەیوەندیدار)
- ئەمڕۆ 43 کەسی دیکە لە کەرکووک تووشی ڤایرۆسی کۆرۆنا بوون و یەک حاڵەتی مردنیش تۆمارکراوە.[1]
- پارێزگاری هەولێر هۆشداریدەدات و دەڵێ هەولێر لە قۆناخێکی مەترسیداری بڵاوبوونەوەی کۆرۆنادایە. بەگوتەی پارێزگار، ڤایرۆسەکە لە هەموو گەڕەک و قەزا و ناحیەکانی سنووری پارێزگاکە بڵاوبووەتەوە.[3]
- وەزیری تەندروستی ڕایگەیاند لەسەر بڕیاری سەرۆکی حکومەتی هەرێمی کوردستان، بڕی 150 ملیۆن دینار تەرخانکرا بۆ دابیەکێتیی نیشتمانیی کوردستانردنی پێداویستی پزیشکی بۆ شارۆچکەی پێنجوێن بۆ کۆنترۆڵکردنی نەخۆشی ڤایرۆسی کۆرۆنای نوێ COVID-19.[5]
- کەسوکاری ئەو منداڵەی دو ڕۆژ لەمەوبەر لە کفری گیانی لەدەستدا، ئەمڕۆ، لەکاتی تێکچونی تەندروستی دایکی منداڵەکەدا، بەهۆی دەوامنەکردنی کارمەندان و پزیشکان لە نەخۆشخانەی خالید گەرمیانی، هێرشیان کردە سەر نەخۆشخانەکەو بەشێک لە کەلوپەلەکانیان شکاندا.[4](بڕوانە فایلی پەیوەندیدار)
- تەواوی کارو ڕایکردنی مامەڵەی هاوڵاتیان لەناو بەڕێوەبەرایەتی هاتوچۆی سلێمانی ڕاگیرا، ئەوەش وەک ناڕەزایەتییەک بەرامبەر بە دواکەوتنی موچە.[4]

- جوان حەسەن عارف، سەرۆکی لیژنەی کاروباری ژنان لە ئەنجوومەنی پارێزگای کەرکووک ڕایگەیاند، دوای ئەوەی هەستی بە کۆکە و کەمێک تەنگە نەفەسی کردووە، لەگەڵ هاوژینەکەی سەردانی بنکەی تەندروستیانکردووە بۆ پشکنین و ئەنجامەکەشیان پۆزەتیڤ دەرچووە.[3]
- بەهۆی ئەوەی لەلایەن شارەوانی هەولێرەوە ڕێگرییان لێکراوە لەسەر شەقامەکان کار بکەن، بەشێک لە کاسبکارانی شاری هەولێر گردبوونەوە و بۆ ماوەی کاتژمێرێک شەقامی نێوان هەولێر و بنەسڵاوە-یان داخست.[6](بڕوانە فایلی پەیوەندیدار)
- بورهان عەبدولڕەحمان، کارگێڕی مەڵبەندی ڕێکخستنی یەکێتی لە سلێمانی ڕایدەگەیێنێت، خۆی و چوار کەس لە ئەندامانی خێزانەکەی تووشی ڤایرۆسی کۆرۆنا بوون، داواش دەکات ئەو کەسانەی لە 14 ڕۆژی ڕابردوو بەرکەوتنیان لەگەڵیان هەبووە بچن پشکنین بکەن.[3]
- گەنجێکی 20 ساڵان لە شارۆچکەی چەمچەماڵ کوژرا، قایمقامی قەزاکەش دەڵێت، ڕووداوەکە بەهۆی کێشەیەکی کۆمەڵایەتییەوە بووە و فەرمانی دەستگیرکردن بۆ سێ تۆمەتبار دەرچووە. گەنجەکە ناوی (س. م. ح)ە، دانیشتووی شارۆچکەی باینجانە، لەلایەن چەند کەسێکەوە دەستڕێژی گوللەی لێکرا و کوژرا، بکوژەکانیش خزمی خۆی بوون و دانیشتووی هەمان شارۆچکەن.[3]
- ڕێکخستنی ژنانی گەنجی تێکۆشەر، بە مەبەستی پشتیوانی بۆ هونەری وێنەکێشانی ژنان و ناساندنیان، لە هۆڵی ماجدی مۆڵ لە شاری سلێمانی پێشانگایەکی وێنەکێشانی کردەوە. پێشانگاکە لە ژێر ناوی 'ژن و کوردستان لە چاوی ژناندا' بەڕێوە چوو، لە کۆتایشدا سپاسنامە بەسەر بەشداربووانی پێشانگاکەدا دابەش کرا.[9](بڕوانە فایلی پەیوەندیدار)
ڕۆژئاوای کوردستان
- شاندی پارتەکانی یەکێتیی نیشتمانیی کورد و ئەنجومەنی نیشتیمانی کورد ئەنەکەسە کۆتاییهاتنی قۆناغی یەکەمی گفتوگۆکانیان بۆ یەکڕیزی کورد لە ڕۆژئاوا ڕاگەیاند.[6](بڕوانە بابەتی پەیوەستکراو)
دەرەوەی کوردستان
- هەرچەندە بڕیاربو ئەمڕۆ، وەفدی هەرێم سەردانی بەغدا بکات، بەڵام سەرۆکی نوێنەرایەتیی حکومەتی هەرێمی کوردستان لە بەغدا ڕایگەیاند، لەسەر داوای بەغدا سەردانی وەفدەکەی هەرێم بۆ بەغدا دواخراوە.[4]
- لەشاری لەندەنی پایتەختی بەریتانیا، خۆپیشاندانێک دژی هێرشەکانی دەوڵەتی تورک بۆسەر خاکی باشوری کوردستان ئەنجامدرا، لەکاتی تێپەڕبوونی کاروانی ئۆتۆمبێلی سەرۆک وەزیرانی بەریتانیا بەلای خۆپیشاندانەکەدا هاوڵاتییەکی کورد دەچێتە بەردەم ئۆتۆبێلەکەی سەرۆک وەزیرانی بەریتانیا و بەهۆیەوە توشی ڕووداوی هاتووچۆ بوو.[6]
- ناکۆکییەکانی تورکیا و فەرەنسا لەسەر لیبیا قوڵتردەبن و هەریەکەیان پشتیوانی لە لایەنێکی ئەو وڵاتە دەکات و لایەنەکەی دیکە بە تێکدانی دۆخەکەی تۆمەتباردەکات. وەزارەتی بەرگریی فەرەنسا لە ڕاگەیێندراوێکیدا بڵاویکردەوە، داوای لە هاوپەیمانیی ناتۆ کردووە لەسەر پرسی دەستوەردانەکانی تورکیا لە کاروباری لیبیا و هەروەها ئۆپەراسیۆنەکانی لە دەریای ناوەڕاست بێتە دەنگ.[3]
- لە شاری مۆسکۆ، نیگارکێشی ناوداری کوردی ڕووسیا قولیخان مەمێدەڤیچ ژابۆیێف، لە تەمەنی 72 ساڵیدا کۆچی دوایی کرد.[5]

تایبەتمەندییەکانی بابەت

پارت / لایەن: پارتی دیموکراتی گەلان - هەدەپە
پارت / لایەن: پارتی کرێکارانی کوردستان - پەکەکە
پارت / لایەن: پارتی یەکێتی دیموکراتی - پەیەدە
پارت / لایەن: یەکێتیی نیشتمانیی کوردستان
شار و شارۆچکەکان: ئامەد
شار و شارۆچکەکان: پێنجوێن
شار و شارۆچکەکان: جوڵەمێرگ
شار و شارۆچکەکان: چۆمان (باڵەکایەتی)
شار و شارۆچکەکان: چەمچەماڵ
شار و شارۆچکەکان: سلێمانی
شار و شارۆچکەکان: سەردەشت
شار و شارۆچکەکان: مەریوان
شار و شارۆچکەکان: هەولێر
شار و شارۆچکەکان: ورمێ

شار و شارۆچکەکان: ڕانیە (ڕاپەڕین)
شار و شارۆچکەکان: کرماشان
شار و شارۆچکەکان: کفری
شار و شارۆچکەکان: کەرکووک
ولّات: باشووری کوردستان
ولّات: باکووری کوردستان
ولّات: ڕۆژاوای کوردستان
ولّات: ڕۆژهەلاتی کوردستان
ولّات: ئێران
ولّات: ئێراق
ولّات: تورکیا
ولّات: شانشینی یەکگرتوو (بەریتانیا)
ولّات: فرەنسا
ولّات: لیبیا
ولّات: یەکێتیی سۆڤیەتی پێشوو و ڕووسیا
QR Code:

سەرچاوەکان
[1] دیارینەکراو | کوردیی ناوەڕاست | تەواوی کەنالەکانی ڕاگەیاندن
[2] ماڵپەڕ | کوردیی ناوەڕاست | ماڵپەری پوک میدیا - 2020-06-17
[3] ماڵپەڕ | کوردیی ناوەڕاست | ماڵپەری ڕووداو - 2020-06-17
[4] ماڵپەڕ | کوردیی ناوەڕاست | ماڵپەری ئاوێنە - 2020-06-17
[5] ماڵپەڕ | کوردیی ناوەڕاست | ماڵپەری کوردستان 24 - 2020-06-17
[6] ماڵپەڕ | کوردیی ناوەڕاست | ماڵپەری ڕۆژنیوز - 2020-06-17
[7] ماڵپەڕ | کوردیی ناوەڕاست | ماڵپەری پەیام - 2020-06-17
[8] ماڵپەڕ | کوردیی ناوەڕاست | ماڵپەری کوردپا - 2020-06-17
[9] ماڵپەڕ | کوردیی ناوەڕاست | ماڵپەری ئەی ئێن ئێف نیوز - 2020-06-17
کاتی تۆمارکردن: 2020-05-01
ناوی تۆمارکار: هاوڕێ باخەوان

بابەت: 161

2020-06-18



ڕۆژهەڵاتی کوردستان
- بە گوێرەی تۆری مافی مرۆڤی کوردستان زەینەب جەلالیان زیندانی سیاسی کورد، کە لە 21ی مانگی ئایاری ئەمساڵ لە گرتوخانەی خۆی گواستراوبۆیەوە بۆ گرتوخانەی قەرچەک، وتوبێتی: ئەگەر لە ڕۆژانی داهاتودا نە گەڕێندرێمەوە بۆ گرتوخانەی (خۆی) دەست بە مانگرتن لە خواردن دەکەم. زینەب هەروەها داوای کرد چارەسەری تەندروستی لە دەرەوەی گرتوخانەی بۆ بکرێت.[1]
- بە پێی ڕاپۆرتی ڕێکخراوی مافی مرۆڤی هەنگاو، چارەنووسی دوو هاوواڵتیی خەڵکی پیرانشار کە سەرەتای مانگی ڕەشەممەی ساڵی ڕابردوو دەستبەسەر کرابوون نارووونە و بنەماڵەکانیان تا ئێستا نەیانتوانیوە کە چاویان پێیان بکەوێت. بەپێی ئەم ڕاپۆرتە، چارەنووسی دوو هاوواڵتی بە ناوەکانی "سەلام بازرگانی" خەڵکی پەسوێ و "محەممەد ئیبراهیم زادە" خەڵکی گوندی خورینج سەر بە شاری پیرانشار پاش نزیک بە چوار مانگ لە دەستبەسەر کرانیان، هەروا نادیارە. شایانی باسە، سەرەڕای بەدواداچوونی بەردەوامی بنەماڵەی ئەو دوو هاوواڵتییە دەستبەسەر کراوە، هیچ زانیارییەک لە چارەنووس و شوێنی ڕاگیرانیان لەبەر دەستدا نییە و ئەمەش ترس و دڵەڕاوکێی بنەماڵەکەیانی لێکەوتووەتەوە.[8]
- کۆرۆنا لە پارێزگاکانی سنە و کرماشان زۆر بە خەستی تەشەنەیسەندووە، بەجۆرێک کە لە ئاستی ئێراندا پلەکانی دووەم و سێیەمیان هەیە. بە گوتەی بەرپرسانی تەندروستی لەو پارێزگایانەدا کۆرۆنا تازە دەگاتە لووتکە.[2]
- ناوەندی هاوکاریی حیزبەکانی کوردستانی ئێران لەبارەی بەزاندنی سنووری هەرێمی کوردستان لەلایەن هێزەکانی ئێرانەوە هۆشداری دەدات و دەڵێت، جگە لە تۆپبارانی هەندێک لە ناوچە سنوورییەکانی حاجی ئۆمەران، ئێران هێزێکی زۆریشی هێناوەتە نزیک سنوور و ئەگەری بەزاندنی سنوور لەلایەن ئەو هێزانەوە هەیە.[2]
- بەپێی ڕاپۆرتی ڕێکخراوی مافی مرۆڤی هەنگاو، ژمارەیەک لە بەندکراوانی زیندانی ناوەندیی سنە تووشی ویرووسی کۆرۆنا بوون و بەرپرسانی بەندیخانەش بەندکراوانیان لە مافی مەرەخەسی بێبەش کردووە.[8]
- بە پێی ڕاپۆرتی ڕێکخراوی مافی مرۆڤی هەنگاو، خەلیل مۆرادی خوێندکاری بواری دەرمانسازی زانکۆی زانستە پزیشکییەکانی کرماشان کە 18 مانگ لەمەوبەر لە لایەن ناوەندە ئەمنییەکانی کرماشانەوە دەستبەسەر کرابوو، لە ژێر ئەشکەنجە گیانی لە دەست داوە و ئەمڕۆ تەرمەکەی ڕادەستی بنەماڵەکەی کرایەوە.[8]
باشووری کوردستان
- شەوی ڕابردوو فڕۆکە جەنگییەکانی دەوڵەتی تورک، لە دەڤەری سیدەکان لە سنووری پارێزگای هەولێر، بۆردوومانی کۆچەرییەکانیان کرد. بۆردوومانەکە کۆچەرییەکانی کوێستانەکانی بەردە سپیان کردووەتە ئامانج و لە ئەنجامیدا هاوڵاتییەک لە عەشیرەتی سورچی کە پێشمەرگەی پارتییە شەهید کردووە.[1] شەهیدەکە ناوی عەباس مەغدیدە و تەمەنی 30 ساڵە و خەڵکی شارۆچکەی هەریرە. ئەوکاتەی بۆردوومانەکە بووە سەرقاڵی لەوەڕاندنی مەڕ و ماڵاتەکەی بووە.[2]
- هەزاران کەس لە شاری سلێمانی، لەدژی داگیرکارییەکانی دەوڵەتی تورک لە باشووری کوردستان ڕێپێوانیان ئەنجامدا و دروشمی بۆ دەرەوە بۆ دەرەوە، سوپای تورکیا بۆ دەرەوەیان بەرزکردەوە.[4](بڕوانە فایلی پەیوەندیدار)
- پاشنیوەڕۆی ئەمڕۆ دوو فڕۆکەی جەنگی دەوڵەتی تورک، لە سنوری شارۆچکەی ئامێدی سەر بە پارێزگای دهۆک بۆردومانی ناوچەی نێروە و ڕێکانیان کرد و هاوکات فڕۆکە جەنگییەکان پشت چیایی زێباریان لە شارەدێی شێلادزێ بۆردومانکرد.
هەروەها فڕۆکە جەنگییەکانی دەوڵەتی داگیرکەر، بۆردومانی سنوری گوندی بێشێلێی سنوری شارەدێی کانیماسیان لە ناوچەی بەرواری باڵای سنوری ئامێدی کرد.[1]
- پێنج تووشبووی کۆرۆنا لە سلێمانی گیانیان لەدەستدا.[6]

- د. دۆستی نەجات، بەڕێوەبەری نەخۆشخانەی هیوا لە سلێمانی ڕایگەیاندووە: سێ پزیشک و نۆ کارمەندی تەندروستییان تووشی ڤایرۆسی کۆرۆنا بوون و ئێستا لە ژێر چاودێریدان.[5]
- کاکەییەکان داواکارن، چیتر نەبنە قوربانیی هێرشی چەتەکان و لە ناوخۆ و دەرەوەدا ڕێکخراوەکان ڕۆڵی خۆیان بگێڕێن، هەروەها ڕەخنەیان لە حکومەتی ناوەند و هەرێم گرت، کە نەیانتوانیوە کاکەییەکانی باشوری کوردستان بپارێزن. کاکەییەکانی هەڵەبجە لەبەردەم هۆڵی بۆنەکان لە شارەکە گردبونەوەیەکیان ئەنجامدا، تێیدا بەیاننامەیەکیان خوێندەوە و ناڕەزایی و داواکارییەکانیان تێدا خستەڕوو.[4](بڕوانە بابەتی پەیوەستکراو)
- مەکتەبی سیاسی یەکێتی داوای کۆبونەوەی بەپەلەی لایەنە سیاسییەکان بۆ دۆزینەوەی ڕێگاچارەی تێپەڕاندنی ئەو دۆخە سەختە دەکات کە هەرێمی کوردستانی پیا تێپەڕدەبێت.[5]
- تەندروستی هەرێم هۆشداری دەدات و ڕایدەگەیەنێت:خابوونەوەی ڕێکارەکانی خۆپارێزی، هەڕەشەیەکی ترسناکە و پێشبینی تەشەنەکردنی تووشبووان بۆ سەدان هاوواڵاتی و زۆربوونی ڕێژەی مردن بۆ دەیان کەس لەڕۆژێکدا دەکات.[3](بڕوانە فایلی پەیوەندیدار)
- عەبدوڵڵا سەنگاوی، سەرۆکی لێژنەی بەخاکسپاردنی مردووانی کۆرۆنا ڕایگەیاند، دەستدەکەین بە بەخاکسپاردنی تەرمی شەش قوربانی کۆرۆنا و دوو تەرمیش ڕەوانەی کەلار و هەڵەبجە کراونەتەوە.[7]
- سەرۆکی شارەوانی هەولێر و جێگرەکەی تووشی کۆرۆنا بوون و لە نەخۆشخانەی ناوەندی هەولێر چارەسەری پێویست وەردەگرن و خراونەتە ژێر چاودێرییەوە.[7]
- ژووری ئۆپراسیۆنەکانی پارێزگای دهۆک ڕایگەیاند، بە مەبەستی پاراستنی گیانی هاووڵاتیان و تەندروستی گشتیی، لە کاتژمێر (12)ی ئەمشەوەوە تا ڕۆژی 1ی تەممووز دەرگای سەرجەم مزگەوتەکان دادەخرێت.[7]
- نیوەڕۆی ئەمڕۆ لەنێو قوتابخانەی دەروازەی کەرکووک بەشی ژمێریاری خوێندنی کوردی کە شوێنی دابەشکردنی مووچەی مامۆستایانە گرێ گرت و بەشێک لە کەلووپەلەکانی سووتان.[7](بڕوانە فایلی پەیوەندیدار)

دەرەوەی کوردستان

- وەزارەتی دەرەوەی ئیمارات ڕاگەیێندراوێکی لەبارەی هێرشە ئاسمانی و زەمینییەکانی تورکیا و ئێران بۆ سەر باشووری کوردستان بڵاوکردەوە و ئیدانەی دەکات و دەڵێ دەبێ هەموو لایەک پابەندبن بە بنەماکانی دراوسێیەتی باش.[2]
- وەزارەتی دەرەوەی عێراق بۆ دووەمجار لەم هەفتەیەدا باڵیۆزی تورکیا لە عێراق بانگهێشت دەکات و داوای ڕاگرتنی هێرشەکانیان لە سنووری عێراق لێدەکات.[2]
- لە دوو بەیاننامەی جیادا وەزارەتی دەرەوەی عیراق داوا بانگهێشتی وەزیرانی دەرەوەی ئێران و تورکیا دەکات و داواش لە هەردوو وڵات کردووە، پێویستە بۆردومان و هێرشەکانیانیان بۆسەر خاکی عیراق ڕابگرن و بەزووترین کاتیش هێزەکانی تورکیا لەسەر خاکی عیراق بڕۆنە دەرەوە.[3]
- سعودیە و بەحرەین بەتوندی هێرشە سەربازییەکانی تورکیا و ئێران بۆ سەر خاکی عیراق شەرمەزار دەکەن و داواش لە کۆمەڵگەی نێودەوڵەتی دەکەن هاوکاری عیراق بکەن.[6]
- بەرپرسێکی باڵای تورک بە ئاژانسی ڕۆیتەرزی ڕاگەیاند: تورکیا بە نیازە لەو ناوچانەی هەرێمی کوردستان کە ئۆپەراسیۆنەکەی ئەو وڵاتەی دژ بە گەریلاکانی پەکەکە تێدا بەردەوامە، بنکەی سەربازیی تازە جێگیر بکات. هەروەها دەشڵێت: ئۆپەراسیۆنەکە بە گفتوگۆ لەگەڵ بەرپرسانی عێراق ئەنجام دراوە.[5]

تایبەتمەندییەکانی بابەت

پارت / لایەن: پارتی کرێکارانی کوردستان - پەکەکە

پارت / لایەن: یەکێتیی نیشتمانیی کوردستان

شار و شارۆچکەکان: ئامێدی

شار و شارۆچکەکان: پیرانشار - خانە

شار و شارۆچکەکان: دهۆک

شار و شارۆچکەکان: سلێمانی

شار و شارۆچکەکان: سنە

شار و شارۆچکەکان: سیدەکان

شار و شارۆچکەکان: هەولێر

شار و شارۆچکەکان: هەڵەبجە

شار و شارۆچکەکان: کرماشان

شار و شارۆچکەکان: کەرکووک

شار و شارۆچکەکان: کەلار (گەرمیان)
وڵات: باشووری کوردستان
وڵات: ڕۆژهەڵاتی کوردستان
وڵات: ئیماراتی یەکگرتووی عەرەبی
وڵات: ئێران
وڵات: ئێراق
وڵات: بەحرەین
وڵات: تورکیا
وڵات: سعودیە، عەرەبستان
وڵات: یەکێتیی سۆڤیەتی پێشوو و ڕووسیا
QR Code:

سەرچاوەکان
[1] ماڵپەڕ | کوردیی ناوەڕاست | ماڵپەری ئەی ئێن ئێف نیوز - 2020-06-18
[2] ماڵپەڕ | کوردیی ناوەڕاست | ماڵپەری ڕووداو - 2020-06-18
[3] ماڵپەڕ | کوردیی ناوەڕاست | ماڵپەری پوک میدیا - 2020-06-18
[4] ماڵپەڕ | کوردیی ناوەڕاست | ماڵپەری ڕۆژنیوز - 2020-06-18
[5] ماڵپەڕ | کوردیی ناوەڕاست | ماڵپەری ئاوێنە - 2020-06-18
[6] دیارینەکراو | کوردیی ناوەڕاست | تەواوی کەناڵەکانی ڕاگەیاندن
[7] ماڵپەڕ | کوردیی ناوەڕاست | ماڵپەری کوردستان 24 - 2020-06-18
[8] ماڵپەڕ | کوردیی ناوەڕاست | ماڵپەری پەیام - 2020-06-18
کاتی تۆمارکردن: 2020-05-01
ناوی تۆمارکار: هاورێ باخەوان

بابەت: 162

2020-06-19



باکووری کوردستان
- ڕێپێوانی دیموکراسیی پارتی دیموکراتیکی گەلان (هەدەپە) بەردەوامە. قۆڵی جۆڵەمێرگی ڕێپێوانەکە دوای ئەوەی گەیشتە ئامەد و کۆتایی بە کار و چالاکییەکانی لە ئامەد هێنا دەستیان بە ڕێپێوانەکەیان کردەوە. ئەندامانی هەدەپە کە پەرلەمانتاریشیان لە ناودایە بۆ درێژەدان بە ڕێپێوانەکەیان و چوونە دەرەوە لە شاری ئامەد کۆبوونەوە.[5]
- سەربازانی دەوڵەتی تورکی داگیرکەر بە پاساوی ئەوەی ئۆپراسیۆنی سەربازی ئەنجام دەدەن، قەدەغەی هاتوچۆکردنی هاووڵاتییانیان بەسەر 15 گوندی ناوچەی تاتوانی بەدلیس دا سەپاند.[5]
- پۆلیسەکانی دەوڵەتی تورک هەڵیانکوتایە سەر مااڵی هاووڵاتییان لە ئامەد و لەو هەڵکوتانەیاندا جەیلان ئاسلان ئەندامی ئەنجوومەنی شارەوانیی گەورە شاری ئامەد و ژیان تاش چالاکوانی بزووتنەوەی ژنانی ئازاد دەستگیرکران.[5]
ڕۆژهەاڵتی کوردستان
- دوو زیندانی بە ناوەکانی یووسف زەمانی و سینا مەردانی لە زیندانی ناوەندیی سنە، تووشی قایرۆسی کۆرۆنا بوون.[8]
باشووری کوردستان
- داگیرکەری تورک، کۆمەڵکوژیی ئەنجامدا و لە سنووری شیلادزێ 5 هاوزمان شەهید بوون و چەند کەسێکیش بریندارببوون.[7](بڕوانە فایلی پەیوەندیدار)
- فڕۆکە جەنگیەکانی دەوڵەتی داگیرکەری تورک گوندێکی ناوچەی دەرکارێی زاخۆیان بۆردومان کرد.[5]
- سەرچاوەیەک لە تەندروستی سلێمانی ڕایگەیاند، دوو تووشبووی دیکەی کۆرۆنا لە سلێمانی گیانیان لەدەستداوە.[3]
- وەزارەتی تەندروستیی هەرێم ڕایگەیاند: لە ماوەی شە و و ڕۆژێکدا 228 کەس تووشی قایرۆسی کۆرۆنا بوونە و 6 کەسی دیکەش گیانیان لەدەستداوە.[7](بڕوانە فایلی پەیوەندیدار)
- ڕێکەوت زەکی، ئەندامی ئەنجومەنی پارێزگای سلێمانی لە فراکسیۆنی یەکێتی ڕایگەیاند: دەبێت هەرێمی سلێمانی بەتەنیشت هەرێمی هەولێرەوە دروست بکرێت و ئەوەش داوایەکی دەستورییە هەروەک ئەوەی کە حکومەتی هەرێم داوای جێبەجێکردنی دەستور لەبەغدا دەکات.[6](بڕوانە بابەتی پەیوەستکراو)
- شەوی ڕابردوو، لە هەولێر لەسەر یاری کۆنکان شەڕ ڕوویداوە و لە ئەنجامی تەقەکردنیشدا سێ کەس گیانیان لەدەستداوە و کەسێکی تریش بریندار بووە.[2]
- تەندروستی کەرکووک ڕایگەیاند، لە ماوەی 24سەعاتی ڕابردودا 52 حاڵەتی نوێی توشبون بە کۆرۆنا و چاکبونەوەی 1 حاڵەت و حاڵەتێکی گیان لەدەستدانیش تۆمار کراوە.[2]
- د. یاد نەقشبەندی، گوتەبێژی بەڕێوەبەرایەتی تەندروستیی سلێمانی بە تۆڕی میدیایی ڕووداوی ڕاگەیاند: لە سلێمانی 75 تووشبووی کۆرۆنا باری تەندروستیان ناجێگیرە و نزیکەی 20 کەسیان لە دۆخێکی خراپدان، نەخۆشخانەکانیشمان لە لێواری پڕبوونداں.[1]
ڕۆژئاوای کوردستان
- بە پێی زانیاریەکان، دەوڵەتی داگیرکەری تورک بە پێی کاتی هەرێمەکە لە کاتژمێر 12:20 دا گوندەکانی زیارەت، ئاقیب و بێئ تۆپباران کرد و بەهۆی ئەوەی شوێنی نیشتەجێبوونی هاوڵاتیانی مەدەنی تۆپباران کرا، زەویە کشتوکاڵییەکان سووتان.[5]
- داگیرکەران دوێئ لە گرێ سپی منداڵێکیان بە ناوی عودەی عەبدولحەسەن بەهۆی فیدیەوە ڕفاند. بەهۆی ئەوەی خانەوادەکەی نەیتوانی فیدیە بە چەتەکان بدات، منداڵەکەیان لەلایەن چەتەکانەوە شەهیدکرا. تەرمی منداڵەکە لە پارکی سەداقای ناوەندی گرێ سپی دۆزرایەوە.[5](بڕوانە فایلی پەیوەندیدار)
دەرەوەی کوردستان
- دادگای دەستووری بنەڕەتیی تورکیا لەبارەی زیندانیکردنی سەڵاحەدین دەمیرتاش هاوسەرۆکی پێشووی هەدەپەوە بڕیاریدا، مافەکانی دەمیرتاش پێشێلکراون و وەزارەتی دادیشی بە بژاردنی 50 هەزار لیرە بە دەمیرتاش سزا دا، بەڵام سەرباری ئەوانەش دەمیرتاش ئازاد نەکرا.[5]
- فەرماندەیی ئۆپەراسیۆنە هاوبەشەکانی عێراق ڕایگەیاند، لە ئۆپەراسیۆنی سەربازیی ئەمدواییەی لەنێو خاکی عێراق، حکومەتی تورکیا ڕاوێژی لەگەڵ نەکردوون، دەشڵێ گرنگە لەمبارەوە هاوئاهەنگی لە نێوان تورکیاو عێراق هەبێت.[1]
- وەزیری تەندروستیی تورکیا ڕایگەیاند، لە ماوەی 24 کاژێری ڕابردوودا هەزار و 304 تووشبووی نوێی کۆرۆنا تۆمارکراون و 21 تووشبووی دیکەی ئایرۆسەکەش گیانیان لەدەستداوە.[1]
- مەلوود چاوشئۆغلّو، وەزیری دەرەوەی تورکیا لە دیدارێکیدا لەگەڵ کەنالی (سی ئێن ئێن – تورک) ڕوونیکردەوە، بۆمان دەرکەوتووە سلێمانی کەوتووەتە ژێر کاریگەری پەکەکە و هەندێ وڵات پەکەکە وەک ئامرازێک بۆ فشار خستنە سەر - (حکوومەتی هەرێمی کوردستان)- بەکاردەهێنن.[3]
- وەزیری دەرەوەی تورکیا، مەولوود چاوشئۆغلّو ئاشکرایکرد. وڵاتەکەی زۆر نیگەرانە بەرامبەر پاڵپشتییەکانی ئەمریکا بۆ یەپەگە لە سووریا و لێک نزیکبوونەوەیەکی ئەرێنی لە نێوان ئەردۆغان- ترمپ هەیە سەبارەت بە لیبیا.[1]
- میسر ئیدانەی پەلاماری سەربازییەکانی ئێران و دەوڵەتی تورک دەکات لەناو خاکی باشوری کوردستان و بە پێچەوانەی ڕێککەوتننامە نێودەوڵەتییەکان لە قەڵەمی دەدات.[4]
- دیلان غەفوور، پەرلەمانتارێکی یەکێتیی نیشتمانیی کوردستان لە پەرلەمانی عێراق ڕایگەیاند، زمانی کوردی لەسەر

نووسراوەکانی نووسینگەی سەرۆکوەزیران لابردراوە، ئەمەش سەرپێچی حکومەتی نوێی عێراقە بە سەرۆکایەتی مستەفا کازمی.[1]
- لە وڵاتی هۆڵەند بە چەقۆ هێرشکرایە سەر سادق زەرزا، کەسایەتی و ئەندامی پێشووی ڕێبەریی حزبی دیموکراتی کوردستانی ئێران.[3](بڕوانە فایلی پەیوەندیدار)

تایبەتمەندییەکانی بابەت

پارت / لایەن: پارتی دیموکراتی گەلان - هەدەپە
پارت / لایەن: پارتی کرێکارانی کوردستان - پەکەکە
پارت / لایەن: حزبی دێموکراتی کوردستان (ڕۆژهەڵات)
پارت / لایەن: یەکینەکانی پاراستن (گەل YPG - ژنان YPJ - شەنگال (YBŞ)
پارت / لایەن: یەکێتیی نیشتمانیی کوردستان
شار و شارۆچکەکان: ئامەد
شار و شارۆچکەکان: بەدلیس
شار و شارۆچکەکان: جوڵەمێرگ
شار و شارۆچکەکان: زاخۆ
شار و شارۆچکەکان: سلێمانی
شار و شارۆچکەکان: سنە
شار و شارۆچکەکان: گرێ سپی
شار و شارۆچکەکان: هەولێر
شار و شارۆچکەکان: کەرکووک
وڵات: باشووری کوردستان
وڵات: ڕۆژاوای کوردستان
وڵات: ڕۆژهەڵاتی کوردستان
وڵات: ئێران
وڵات: ئێراق
وڵات: تورکیا
وڵات: لیبیا
وڵات: هۆڵاند
QR Code:

سەرچاوەکان
[1] ماڵپەڕ | کوردیی ناوەڕاست | ماڵپەری ڕووداو - 2020-06-19
[2] ماڵپەڕ | کوردیی ناوەڕاست | ماڵپەری پوک میدیا - 2020-06-19
[3] ماڵپەڕ | کوردیی ناوەڕاست | ماڵپەری کوردستان 24 - 2020-06-19
[4] ماڵپەڕ | کوردیی ناوەڕاست | ماڵپەری ڕۆژنیوز - 2020-06-19
[5] ماڵپەڕ | کوردیی ناوەڕاست | ماڵپەری ئەی ئێن ئێف نیوز - 2020-06-19
[6] ماڵپەڕ | کوردیی ناوەڕاست | ماڵپەری ئاوێنە - 2020-06-19
[7] دیارینەکراو | کوردیی ناوەڕاست | تەواوی کەناڵەکانی ڕاگەیاندن

کاتی تۆمارکردن: 2020-05-01
ناوی تۆمارکار: هاوڕێ باخەوان

بابەت: 163

2020-06-20



ڕۆژهەڵاتی کوردستان
- هێزەکانی سوپای پاسداران مانۆڕێکی بەربڵاویان لە ناوچەی مەریوان لە دەوروبەری گوندەکانی "ئەگجە" و "گۆگجە" لە کۆتیستانی چل چەمە بەڕێوەبرد.[6]
- بە پێی ڕاپۆرتەکان، "شەهرام سەفەری" ڕۆژنامەنووس و بەڕێوەبەری کاناڵی تێلگرامی "ڕاوێژپرێس"، کە پێشتر بە تۆمەتی "بڵاوکردنەوەی زانیاریی ناڕاست و تێکدانی بیروڕای گشتی" لە ڕێگەی بڵاوکردنەوەی ڕێژەی قوربانیانی ویرووسی کۆرۆنا لە تۆڕە کۆمەڵایەتییەکان، دەستبەسەر کرابوو، سزای 91 ڕۆژ زیندانی بەسەر داسەپا.[6]
- کۆڵبەرێکی کورد بە ناوی ئەیووب ڕۆستەمی تەمەن 27 ساڵ و خەڵکی شاری سەلاسی باوەجانی، لە نەوسوود بە تەقەی هێزە نیزامییەکان حکوومەت پێکرا. ئەو کۆڵبەرە کوردە، لەو ڕووداوەدا گوللە وەبەر هەر دوو لاقی کەوتووە.[8]
- لە پادگانی تەکاوەرانی پەسوێ لە گوندی گردکشانەی شاری پیرانشار، لە کاتی تاقیکردنەوەی تۆپدا، گوللە تۆپێک دەتەقێتەوە و ژمارەیەک لە پاسدارەکان لەو پادگانە دەکوژرێن و بریندار دەبن. بەپێی قسەی هاوواڵاتیانی شاری پیرانشار و بە تایبەتی خەڵکی پەسوێ، لەو ڕووداوەدا، 13 کەس لە هێزە نیزامییەکانی پایگای تەکاوەرانی پەسوێ، کوژراون.[8]
باشووری کوردستان
- جەماوەری تووڕەی شیلادزێ، دژی داگیرکاری و بۆردوومانەکانی تورک خۆپیشاندانیان ڕێکخست. خۆپیشاندەران بارەگایەکی پارتییان بەردباران کرد و لە ئەنجامدا خۆپیشاندانەکە توندوتیژی لێکەوتەوە و لە هەردوو بەرەی خۆپیشاندەران و پۆلیس و ئاساییش چەند کەسێک بریندار بوون.[3](بڕوانە فایلی پەیوەندیدار)
- فڕۆکە جەنگییەکان و کۆپتەرە جەنگییەکانی جۆری کۆبرای سوپای تورکی داگیرکەر ناوچەی خانتوریان لە حەفتانین بۆردومانکرد.[1](بڕوانە فایلی پەیوەندیدار)
- لە ماوەی 24 کاژێری ڕابردوودا 266 کەس تووشی ڤایرۆسی کۆرۆنا بوون و 9 کەسیش گیانیان لەدەستداوە، کە یەکێکیان لە هەولێرەوە و حەوت کەسیان لە سنووری پارێزگای سلێمانین و ئەوەی دیکەش لە پارێزگای هەڵەبجەیە.[3](بڕوانە بابەتی پەیوەستکراو)
- هێرش سەلیم، جێگری بەڕێوەبەری گشتی تەندروستی سلێمانی لە ڕونکردنەوەیەکدا تووشبوونی خۆی بەڤایرۆسی کۆرۆنا ڕاگەیاند.[4](بڕوانە فایلی پەیوەندیدار)
- پارێزگای هەولێر ڕایدەگەیەنێت، بەهۆی تووشبوون چەند بەرپرسێکی ئیدارێی و فەرمانبەر، بۆ ماوەیەک دەوام لە سەرۆکایەتی شارەوانی و سەرجەم بەڕێوەبەرایەتییەکانی سەر بە سەرۆکایەتی شارەوانی هەولێر ڕادەگیرێت.[5]
- کوڕی تووشبوویەکی کۆرۆنا لە سلێمانی، هێرش دەکاتە سەر کارمەندانی نەخۆشخانەیەکی تایبەت بە تووشبووانی کۆرۆنا، دوای گیانلەدەستدانی باوکیشی هەڕەشە لە بەڕێوەبەری نەخۆشخانەکە دەکرێت، بۆیە بەڕێوەبەری نەخۆشخانەکە داوای جێگیرکردنی مەفرەزەیەکی ئاسایش دەکات لەبەردەم نەخۆشخانەکەی.[5]
- لە خانەقین و شارەبان شەڕ لەنێوان حەشدی شەعبی و داعش ڕوویدا و کوژراوی لێکەوتەوە.[2]
- کەشناسی هەرێم هۆشداری سەبارەت بەو خۆرگیرانە نیمچەییە دەدات کە بڕیارە سبەی یەکشەممە لە هەرێمی کوردستان ڕووبداو زیاتر لە دو سەعاتی پێبچێت و داوا لە هاوڵاتیان دەدات ڕاستەوخۆ سەیری نەکەن چونکە دەبێتە هۆی کوێربونی کاتی

یان هەمیشەیی یان دەبێتە هۆی حاڵەتی لەدەستدانی توانای بینینی ڕەنگەکان.[7]
دەرەوەی کوردستان
- کۆمپانیای گەنەل ئێنێرجی ڕایگەیاند، لەلایەن حکومەتی هەرێمی کوردستانەوە بڕی هەشت ملیۆن و 500 هەزار دۆلاری وەک حەقدەستی هەناردەکردنی نەوت لە مانگی ئایاری ئەمساڵدا وەرگرتووە.[2]
- ئەندامێکی لیژنەی ئاسایش و بەرگریی لە پەرلە مانی عێراق داوای لە حکومەتی عێراق کرد سکاڵای یاسایی لە نەتەوە یەکگرتووەکان لەسەر تورکیا تۆمار بکات.[1]
- وەزارەتی تەندروستیی و ژینگەی عێراق ڕایگەیاند، لە 24 کاژێری ڕابردوودا هەزار و 870 کەس لە عێراق و هەرێمی کوردستان تووشی ڤایرۆسی کۆرۆنا بوون و 88 کەسیش گیانیان لەدەستداوە. ئەمەش زۆرترین ژمارەی مردن و تووشبوونە بە کۆرۆنا لە ڕۆژێکدا تۆمارکرابن.[2]
- نێچیرڤان بارزانی لەگەڵ بەرپرسانی ئێڕاق لە بەغداد لەسەر قەیرانەکانی نێوان هەرێم و ئێڕاق کۆبوونەوە.[2]
- ئەندامێکی لیژنەی ئاسایش و بەرگریی لە پەرلە مانی عێراق داوای لە حکومەتی عێراق کرد سکاڵای یاسایی لە نەتەوە یەکگرتووەکان لەسەر تورکیا تۆمار بکات.[1]
- کۆمسیۆنی ئەمریکا بۆ ئازادیی ئایینیی نێودەوڵەتی(USCIRF)، ئیدانەی هێرشی تورکیا لەنێو خاکی هەرێمی کوردستان دەکات و داواش لە سەرۆکی تورکیا دەکات هێرشە ئاسمانییەکان و شەڕ لە نزیک ناوچە مەدەنییەکان ڕابگرێت.[7]

تایبەتمەندییەکانی بابەت

پارت / لایەن: حەشدی شەعبی
پارت / لایەن: دەوڵەتی ئیسلامی - داعش
شار و شارۆچکەکان: بەغدا
شار و شارۆچکەکان: پیرانشار - خانە
شار و شارۆچکەکان: خانەقین
شار و شارۆچکەکان: سلێمانی
شار و شارۆچکەکان: مەریوان
شار و شارۆچکەکان: هەولێر
شار و شارۆچکەکان: هەڵەبجە
وڵات: باشووری کوردستان
وڵات: ڕۆژهەڵاتی کوردستان
وڵات: ئێران
وڵات: ئێڕاق
وڵات: ئەمریکا، ویلایەتە یەکگرتووەکان
وڵات: تورکیا
وڵات: یەکێتیی سۆڤیەتی پێشوو و ڕووسیا
QR Code:

سەرچاوەکان
[1] ماڵپەڕ | کوردیی ناوەڕاست | ماڵپەری ئەی ئێن ئێف نیوز - 2020-06-20
[2] ماڵپەڕ | کوردیی ناوەڕاست | ماڵپەری ڕووداو - 2020-06-20
[3] دیارینەکراو | کوردیی ناوەڕاست | تەواوی کەناڵەکانی ڕاگەیاندن
[4] ماڵپەڕ | کوردیی ناوەڕاست | ماڵپەری پوک میدیا - 2020-06-20
[5] ماڵپەڕ | کوردیی ناوەڕاست | ماڵپەری کوردستان 24 - 2020-06-20
[6] ماڵپەڕ | کوردیی ناوەڕاست | ماڵپەری پەیام - 2020-06-20
[7] ماڵپەڕ | کوردیی ناوەڕاست | ماڵپەری ئاوێنە - 2020-06-20
[8] ماڵپەڕ | کوردیی ناوەڕاست | ماڵپەری کوردپا - 2020-06-21

کاتی تۆمارکردن: 2020-05-01
ناوی تۆمارکار: هاوڕێ باخەوان

بابەت: 164

2020-06-21



باکووری کوردستان
- سوپای دەوڵەتی داگیرکەری تورک لە قەرەقولی ئاکدیزگینەوە کە دەکەوێتە ناوچەی باسانی شرنەخ، شاخی گاباریان دایە بە دەستڕێژی گوللە. دوای دەستڕێژەکە، لە چەند ناوچەیەک ئاگر کەوتووەتەوە.[2](بڕوانە فایلی پەیوەندیدار)
ڕۆژهەڵاتی کوردستان
- هاوولاتییەکی کورد بە ناوی سەید ئەحمەد سەبری کوڕی مستەفا، خەڵکی پەسوێی پیرانشار، جارێکی دیکە لەلایەن هێزە ئەمنییەتییەکانەوە دەسبەسەر کرا. هێزە ئەمنییەتییەکان، بە هێرش کردنە سەر ماڵی باوکی ئەو هاوولاتییە لە پەسوێ، بەبێ بەڵگەی یاسایی ئەحمەدیان دەسبەسەر کردووە. هێزە ئەمنییەتییەکان ئەو هاوولاتییە کوردەیان بە هاوکاری لەگەڵ یەکێک لە حیزبە کوردییەکانی دژبەری حکوومەتی ئێران تۆمەتبار کردبوو.[7]
باشووری کوردستان
- تۆپخانەکانی دەوڵەتی تورک لەناو خاکی باشوری کوردستانەوە بۆردوومانی گوندی نەهێلی-یان کردووە لە شارەدێی دێرەلۆک لە شارۆچکەی ئامێدی.[2]
- لە ماوەی 24 کاژێری ڕابردوودا هەزار و 875 پشکنینی نوێ کراوە، کە 489 لە هەولێر، 809 لە سلێمانی و 375 لە دهۆک، 30 لە هەڵەبجە و 172 لە گەرمیانن. لەو پشکنینانە 326 تووشبووی نوێ تۆمارکراوە و 12 کەسیش گیانیان لەدەستداوە.[4](بڕوانە فایلی پەیوەندیدار)
- لە خورماتوو بەهۆی کۆرۆناوە کەسێکی دیکە گیانی لەدەستداو 11 کەسی تریش چاکبوونەوە.[1]
- حکومەتی هەرێم بڕیاریدا بە کەمکردنەوەی موچەی سەرجەم فەرمانبەران بە ڕێژەی 21٪، هەروەها کەمکردنەوەی 50٪ی موچەی سێ سەرۆکایەتییەکە و پلە باڵاکان.[4](بڕوانە بابەتی پەیوەستکراو)
- بەشێک لەکارمەندانی هاچوتۆی سلێمانی لەبەردەم سلێمانی پاڵاس گردبوونەوە و ڕایانگەیاند، هەتا موچەکانیان پێ نەدرێت ناچنەوە سەر کارەکانیان.[1](بڕوانە فایلی پەیوەندیدار)
- دەوامی فەرمانگەکانی هەڵەبجە هەفتەیەک ڕادەگیرێت.[4](بڕوانە فایلی پەیوەندیدار)
- بەشێک لە هاوڵاتیانی شاری سلێمانی دژی خراپی گوزەران و بێکاریی و خۆپیشاندانیان ئەنجامداو شەقامێکی سەرەکییان داخست.[6](بڕوانە فایلی پەیوەندیدار)
- لەدژی نەهێنانی خزمەتگوزاریی بۆ سەر زەویەکانیان، ژمارەیەک لە خاوەن زەویەکانی گەڕەکی حەسارۆک لە شاری هەولێر گردبوونەوەیان ئەنجامدا و داوایانکرد، کە حکومەت یان خۆی خزمەتگوزاریی بۆ گەڕەکەکەیان بهێنێت، یان ڕێگابدات بە پارەی خۆیان خزمەتگوزاریی دابین بکەن.[6](بڕوانە فایلی پەیوەندیدار)
- نازم دەباغ، نوێنەری حکومەتی هەرێمی کوردستان لە کۆماری ئیسلامی ئێران تووشبوونی خۆی بە ڤایرۆسی کۆرۆنا

پشتڕاست کردەوە.[5]
دەرەوەی کوردستان
- وەزارەتی تەندروستی و ژینگەی عێراق گیانلەدەستدانی 87 کەسی دیکەی لە ماوەی 24 کاژێری ڕابردوودا لە عێراق و هەرێمی کوردستان ڕاگەیاند، بەمەش کۆی گشتیی ئەوانەی تاوەکو ئێستا گیانیان لەدەستداوە گەیشتە هەزار و 100 کەس. هەروەها تاوەکو ئێستا 30 هەزار و 868 کەس تووشی کۆرۆنا بوون.[3]

تایبەتمەندییەکانی بابەت

شار و شارۆچکەکان: ئامێدی
شار و شارۆچکەکان: پیرانشار - خانە
شار و شارۆچکەکان: خورماتوو
شار و شارۆچکەکان: دهۆک
شار و شارۆچکەکان: سلێمانی
شار و شارۆچکەکان: شرناخ
شار و شارۆچکەکان: هەولێر
شار و شارۆچکەکان: هەڵەبجە
شار و شارۆچکەکان: کەلار (گەرمیان)
وڵات: باشووری کوردستان
وڵات: باکووری کوردستان
وڵات: ڕۆژهەڵاتی کوردستان
وڵات: ئێران
وڵات: ئێراق
وڵات: تورکیا
QR Code:

سەرچاوەکان
[1] ماڵپەڕ | کوردیی ناوەڕاست | ماڵپەری پوک میدیا - 2020-06-21
[2] ماڵپەڕ | کوردیی ناوەڕاست | ماڵپەری ئەی ئێن ئێف نیوز - 2020-06-21
[3] ماڵپەڕ | کوردیی ناوەڕاست | ماڵپەری ڕووداو - 2020-06-21
[4] دیارینەکراو | کوردیی ناوەڕاست | تەواوی کەناڵەکانی ڕاگەیاندن
[5] ماڵپەڕ | کوردیی ناوەڕاست | ماڵپەری کوردستان 24 - 2020-06-21
[6] ماڵپەڕ | کوردیی ناوەڕاست | ماڵپەری ڕۆژنیوز - 2020-06-21
[7] ماڵپەڕ | کوردیی ناوەڕاست | ماڵپەری کوردپا - 2020-06-22
کاتی تۆمارکردن: 2020-05-01
ناوی تۆمارکار: هاوڕێ باخەوان

بابەت: 165

2020-06-22



باکووری کوردستان
- لە ئێلح سەرلەبەیانی ئەمڕۆ جەندرمەکانی تورک هەڵیانکوتایە سەر ناوەندی شارەکەو و ژمارەیەک گوند. لە ئەنجامی ئۆپەڕاسیۆنەکەدا خەدیجە تاش هاوسەرۆکی شارەوانی شاروچکەی ئاوسکێ، تەحسین یلدرم ئەندامی ئەنجومەنی شارەوانی تاوسکێ، حسێن تاش، جەمال دۆغان، ئەکرەم ئەفڕوز و بایرام ئوزئالپ فەرمانبەرانی شارەوانی و بە گشتی 18 کەس دەستگیرکران.[7]
ڕۆژهەڵاتی کوردستان
- کۆرۆنا لە ڕۆژهەڵاتی کوردستان بەخێرایی لە هەڵکشاندایە و یەکێک لەو پارێزگایانەی بەرپرسانی تەندروستیی نیگەرانکردووە ئیلامە. سەرۆکی زانکۆی زانستی پزیشکی ئیلام دەڵێ، لە دوو ڕۆژی ڕابردوودا ژمارەی تووشبووان هێندە زۆر بووە کە لە ماوەی 4 مانگی ڕابردوودا بێوێنەیە.[2] بەرپرسانی پارێزگاکانی سنە، کرماشان و ورمێ دەڵێن ڕۆژانی دژوارترمان لەپێشە، چونکە ژمارەی تووشبووان لە یەک هەفتەی ڕابردوو لەو سێ پارێزگایە، لە ژمارەی تووشبووانی یەک مانگی ڕابردوو زیاترە، بۆیەش پێشوەختە هۆشداریان داوە ئەگەر خەڵک خۆیان نەپارێزن، دۆخەکە لە کۆنترۆڵ دەردەچێت و نەخۆشخانەکانیش ناتوانن هەموو تووشبووانی کۆرۆنا وەربگرن.[4]
باشووری کوردستان
- هونەرمەند عەتا چاوشین لە سلێمانی بە ڤایرۆسی کۆرۆنا گیانی لەدەستدا.[1]
- فڕۆکەی تورکیا گوندی ئیسڤ ئاڤای لە سنووری زاخۆ بۆردوومان کرد کە شوێنێکی نزیکی کۆمەڵگەی بیسێڤێیە. گوندەکە سااڵنێکە لەبەر بۆردوومانی تورکیا چۆڵکراوە و نزیکەی 30 پووەی هەنگ زیانیان بەرکەوتووە.[2]
- فڕۆکە جەنگیەکانی دەوڵەتی داگیرکەری تورک ناوچەی حەفتانینی سەر بە هەرێمەکانی پاراستنی میدیایان بۆردومان کرد.[7]
- پێشنیوەڕۆی ئەمڕۆ، لە ڕێکخراوی یەسنا و پەرستگای زەردەشتیان لە شاری سلێمانی، لە کۆنگرەیەکی ڕۆژنامەنووسییدا و بە دروشمی'ژیان یەک ڕیگایە، ئەویش ڕاستییە'، ئەنجومەنی باڵای زەردەشتیانی کوردستان ڕاگەیەندرا.[5]
- یەکەم پەرستار بەناوی کەوسەر تەها لە نەخۆشخانەی شەهید ئاسۆ بە کۆرۆنا گیانی لەدەستدا.[2](بڕوانە فایلی پەیوەندیدار)
- لە ماوەی شە و و ڕۆژی ڕابردوودا 299 کەس تووشی ڤایرۆسی کۆرۆنا بوونە و 8 کەسیش بەهۆی پەتاکە گیانیان

لەدەستداوە و 16 تووشبووی دیکەش بە تەواوەتی چاکبوونەتەوە و ڕەوانەی ماڵەوە کراونەتەوە.[1](بڕوانە فایلی پەیوەندیدار)
- د.میران محەمەد ئەندامی مەکتەبی سیاسی یەکێتیی نیشتمانیی کوردستان لە لێدوانێکدا ڕایگەیاند :ئێمە چاوەڕێی ئەوەمان لە حکومەت نەدەکرد کە ئەمرۆ ئە و بڕیارە خراپە بدات بە کەم کردنەوەی موچە.[3]
- مامۆستایان و فەرمانبەرانی گەرمیان، دژی کەمکردنەوە و دواکەوتنی مووچەکانیان ڕژانە سەر شەقام و ڕایانگەیاند، تا گێڕانەوەی مافەکانیانن درێژە بەخۆپیشانەکان دەدەن.[5](بڕوانە فایلی پەیوەندیدار)
- یەکێتی مامۆستایانی کوردستان بە توندی ئیدانەی داگیرکارییەکانی سەر باشوری کوردستان دەکات، هەروەها نیگەرانە لە دۆخی مووچەخۆران و داوا دەکات، کە دەسەڵات پابەندی بەڵێنەکانی بێت و 30 ڕۆژ جارێک مووچە بدات.[5]
- فراکسیۆنی نەوەی نوێ لە پەرلەمانی کوردستان ڕاگەیەندراوێکی دژی بڕیاری حکومەتی هەرێم بۆ کەمکردنەوەی مووچەی فەرمانبەران بڵاوکردەوە و ڕایگەیاند، بە هەموو جۆرێک ئە و بڕیارە ڕەتدەکەنەوە.[6]
ڕۆژئاوای کوردستان
- عەبدولکەریم عومەر، هاوسەرۆکی دەستەی پەیوەندییەکانی دەرەوەی بەڕێوەبەرایەتی خۆسەر ڕایگەیاند، شاندێکی وەزارەتی دەرەوەی فەرەنسا لە قامشلۆ سەردانی کردون و بە گوێرەی بەڵێنەنامە فەرمییەکان، 10 منداڵی چەکدارانی داعشی بە ڕەچەڵەک فەرەنسییان ڕادەست کردون.[4]
- لە شاری گرێ سپی کە لەلایەن دەوڵەتی تورک و چەتەکانییەوە داگیرکراوە، فشار خراوەتەسەر خەڵک کە لەمەبەدوا لە بازاڕکردندا لیرەی تورکی بەکاربێنن!. بۆ ئیدانەکردنی سەپاندنی بەکارهێنانی لیرەی تورکی، خەڵکی شاری گرێسپی گردبوونەتەوە و لە بەرامبەر ئەو بڕیارەدا ناڕەزایەتییان نیشانداوە.[5](بڕوانە فایلی پەیوەندیدار)
دەرەوەی کوردستان
- وەزارەتی بەرگرِی تورک کوژرانی سەربازێکی لە شەڕ و پێکدادانەکانی نێوان سوپای تورکیا و گەریلاکانی پەکەکە لە باشووری کوردستان ڕاگەیاند و باس لە گیانلەدەستدانی دوو گەریلاش دەکات.[2]
- وەزارەتی تەندروستی ئێران ڕایگەیاند: لە 24 سەعاتی ڕابردوودا 2573 کەس تووشی کۆرۆنا بوون و 119 کەسیش گیانیان لەدەستداوە.[3]
- بەهۆی کۆرۆناوە، سعودیە حەجی لە خڵکی دەرەوەی وڵاتەکەی قەدەغەکرد.[1]
- سەرۆکی فەرەنسا ڕایگەیاند، تورکیا لە لیبیا یاریێەکی مەترسیدار دەکات، ئەوەی تورکیا دەیکات پێشێلکارییە بەرامبەر بە کۆنفرانسی بەرلین.[2]

تایبەتمەندییەکانی بابەت

پارت / لایەن: جووڵانەوەی نەوەی نوێ
پارت / لایەن: دەوڵەتی ئیسلامی - داعش
شار و شارۆچکەکان: ئیلام
شار و شارۆچکەکان: باتمان - ئێلح
شار و شارۆچکەکان: زاخۆ
شار و شارۆچکەکان: سلێمانی
شار و شارۆچکەکان: سنە
شار و شارۆچکەکان: گرێ سپی
شار و شارۆچکەکان: ورمێ
شار و شارۆچکەکان: کرماشان
شار و شارۆچکەکان: کەلار (گەرمیان)
وڵات: باشووری کوردستان
وڵات: باکووری کوردستان
وڵات: ڕۆژاوای کوردستان
وڵات: ڕۆژهەڵاتی کوردستان
وڵات: ئێران
وڵات: تورکیا
وڵات: سعودیە، عەرەبستان

وڵات: فرەنسا
وڵات: لیبیا
QR Code:

سەرچاوەکان
[1] دیارینەکراو | کوردیی ناوەڕاست | تەواوی کەناڵەکانی ڕاگەیاندن
[2] ماڵپەڕ | کوردیی ناوەڕاست | ماڵپەڕی ڕووداو - 2020-06-22
[3] ماڵپەڕ | کوردیی ناوەڕاست | ماڵپەڕی پۆک میدیا - 2020-06-22
[4] ماڵپەڕ | کوردیی ناوەڕاست | ماڵپەڕی کوردستان 24 - 2020-06-22
[5] ماڵپەڕ | کوردیی ناوەڕاست | ماڵپەڕی ڕۆژنیوز - 2020-06-22
[6] ماڵپەڕ | کوردیی ناوەڕاست | ماڵپەڕی ئاوێنە - 2020-06-22
[7] ماڵپەڕ | کوردیی ناوەڕاست | ماڵپەڕی ئەی ئێن ئێف نیوز - 2020-06-22
کاتی تۆمارکردن: 2020-05-01
ناوی تۆمارکار: هاوڕێ باخەوان

بابەت: 166

2020-06-23



باکووری کوردستان
- بەکر پۆڵات و جانان تاغتەکین هاوسەرۆکانی شارەوانی شاروچکەی ساریجانی ناوچەی دەپی خارپێت دەستگیرکران. بە پێی زانیاریەکان پۆلیسی تورک هەڵیانکوتاوەتە سەر ماڵی هاوسەرۆکانی شارەوانی و هەردووکیان و محەمەد ساری بەڕێوەبەری هەدەپە دەستگیرکراون. باڵەخانەی شارەوانیش لە لایەن سەربازانەوە گەمارۆ دراوە.[5]
ڕۆژهەڵاتی کوردستان
- عەلیرەزا کاکاوەند بەڕێوبەری گشتی ئاو و ئاوەڕۆی پارێزگای کرماشان، بە ڕاگەیاندنەکانی ئێرانی وتووە: لەم پارێزگایەدا نزیکەی 400 گوند کێشەی کەمیی ئاویان هەیە. کاکاوەند ئاماژەی بەوەداوە: کە ئەم 400 گوندە زیاتر لە 20 هەزار دانیشتوویان هەیە و لە ئێستادا 80 بۆ 85 گوندیان بە تانکەر ئاویان دابین دەکرێت و بۆڕیی ئاویان بۆ ڕانەکێشراوە.[4]
- یەرەکە ڕایگەیاند، ئێران هێزێکی زۆری بردووەتە گوندەکانی سنووری شاری مەریوان و لە خوێندگا و مزگەوتەکاندا جێگیرکراون و لە ئێستادا ئۆپەراسیۆنێکی فراوانیان دەستپێکردووە.[5]
- ئێران هێزێکی زۆری هێناوەتەسەر سنوورەکانی هەرێمی کوردستان و فەرماندەی هێزی وشکانی سوپای پاسداران دەڵێت،

ئامانجیان لێدانی بنکە و بارەگاکانی حیزبەکانی ڕۆژهەڵاتی کوردستانە لە خاکی باشووری کوردستان. هەروەها هۆشداریی دەدات لەئەگەری هەر جموجۆڵێک هێرشیاندەکرێتەسەر.[1]

باشووری کوردستان

- لە پەیامێکدا لاهور شێخ جەنگی هاوسەرۆکی یەکێتی ڕایگەیاند، لە ئەگەری ڕێکنەکەوتنی بەغدا و هەولێر، هەڵپەساردنی بەشداری لە پەرلەمان و حکومەت و هەڵبژاردنی پێشوەخت یەکێک دەبێ لە بژاردەکانی حزبەکەی.[4]
- زێرەڤان موسا، بەڕێوەبەری شارەدێی دەرکار ڕایگەیاند، تۆپخانە و فڕۆکەکانی تورکیا چیای خانتیریان لە سنووری زاخۆ کردووەتە ئامانج و 23 مووشەک و تۆپ ئاراستەی ناوچەکە کراون. بەڕێوەبەری شارەدێی دەرکار ئاماژەی بەوە دا، هێرش و تۆپباران و بۆردوومانەکانی تورکیا ترس و دڵەڕاوکێیان بۆ دانیشتووانی 15 گوند دروستکردووە.[1]
- لە ماوەی شە و و ڕۆژێکدا 299 کەس تووشی ڤایرۆسی کۆرۆنا بوونە و 11 کەسی دیکەش بەهۆی پەتاکە گیانیان لەدەستداوە.[6](بڕوانە فایلی پەیوەندیدار)
- وەزیری تەندروستیی هەرێمی کوردستان ڕایگەیاند کە ڕۆژانە سەدان تووشبووی کۆرۆنا لە هەرێمی کوردستان تۆماردەکرێن لەبەرئەوەی داوادەکەین بڕیاری قەدەغەی هاتووچۆ بۆ ماوەیەکی دیاریکراو لەگەڵ ڕەچاوکردنی پێداویستییەکانی ژیان ڕابگەیێنرێتەوە. بەتایبەت هاتووچۆی نێوان پارێزگاکانی هەرێمی کوردستان بەتوندوتۆڵی وەک ئێستا بمێنێتەوە.[1]
- لە سنووری پارێزگای هەڵەبجە لە گوندی سەرگەت، شەڕ لەنێوان پاسەوانی سنووری هەرێمی کوردستان و چەند کەسێک ڕوویدا، پۆلیس دەڵێ ئەوانە کاڵایان لەئێرانەوە بەقاچاخ هێناوە، لە ئەنجامدا یەکێکیان کوژرا و بنکەی پاسەوانی سنووری سەرگەتیش لەلایەن کەسوکاری کوژراوەکەوە سووتێنرا. فەرماندەی پاسەوانەکانیش بریندارکراوە.[1]
- جارێکی دیکە بەشێک لەکارمەندانی هاتوچۆ و مامۆستایان و فەرمانبەران بۆ داواکردنی مووچەکانیان لەبەردەم باخی گشتی سلێمانی خۆپیشاندانیان ئەنجامدا.[2](بڕوانە فایلی پەیوەندیدار)
- بەهۆی کێشەی زەویوزارەوە لە گوندی کەژەک لە سیدەکان چەند بنەماڵەیەک بووەتە شەڕیان و کوژراو و بریندارییان هەن.[1]
- لە شەڕی نێوان دوو خێزان لە هەولێر، ژنێکی تەمەن 40 ساڵ کوژرا، کە دوور و نزیک پەیوەندی بە کێشەی ئەو خێزانانەوە نەبووە.[3]

ڕۆژئاوای کوردستان

- لەنێو بازاڕی شاری سەرێ کانی ئۆتۆمبێلێکی بۆمبڕێژکراو تەقییەوە و بەپێی زانیارییە سەرەتاییەکان کوژراو و بریندار هەن.[1](بڕوانە فایلی پەیوەندیدار)
- لەئەنجامی بۆردومانێکی سوپای تورکیا بۆ سەر گوندێک لە ڕۆژهەڵاتی کۆبانێ چوار چالاکوانی ژن گیانیانلەدەستدا و ژمارەیەکی تریش بریندارببوون.[2](بڕوانە فایلی پەیوەندیدار)

دەرەوەی کوردستان

- ئەمڕۆ شاندی حکومەتی هەرێمی کوردستان جارێکی دیکە بە سەرۆکایەتیی قوباد تاڵەبانی، جێگری سەرۆک وەزیرانی هەرێمی کوردستان چووە بەغدا و پرسی نەوت، بودجە، داهاتی خاڵە سنووریەکان و داهاتی ناوخۆ تاوتوێدەکرێن.[1]
- وتەبێژی تەندروستی ئێران ڕایگەیاند: لە 24 سەعاتی ڕابردوودا 2445 کەس لە ئێران تووشی کۆرۆنا بوون و 121 تووشبووش گیانیان لەدەستداوە.[2]
- وەزیری تەندروستیی تورکیا ئاماری نوێی تایبەت بە ڤایرۆسی کۆرۆنای بڵاوکردەوە و دەڵێ، لە 24 کاژێری ڕابردوودا 27 تووشبووی کۆرۆنا گیانیان لەدەستداوە؛ کۆی گشتیی گیانلەدەستدان بە ڤایرۆسەکەش گەیشتووەتە پێنج هەزار و یەک کەس.[1]
- وەزارەتی تەندروستی عێراق ئاماری 24 کاتژمێری ڕابردووی تووشبوون، مردن و چاکبوونەوەی کۆرۆنای لە سەرانسەری وڵات بە پارێزگاکانی هەرێمی کوردستانیشەوە ڕاگەیاند. بەگوێرەی ڕاگەیەندراوەکەی وەزارەتی تەندروستی عێراق، لە ماوەی 24 کاتژمێری ڕابردوودا پشکنینی پزیشکی بۆ 10 هەزار و 672 گومانلێکراو ئەنجامدراوە و تووشبوونی هەزار و 826 کەسی دیکە بە پەتاکە پشتڕاست کرایەوە. وەک لە ڕاگەیەندراوەکەدا هاتووە، لە ماوەی شە و و ڕۆژێکدا 84 کەسیش بەهۆی پەتاکە گیانیان لەدەستداوە.[3]

تایبەتمەندییەکانی بابەت

پارت / لایەن: پارتی دیموکراتی گەلان - هەدەپە

پارت / لایەن: یەکێتیی نیشتمانیی کوردستان

شار و شارۆچکەکان: زاخۆ

شار و شارۆچکەکان: سلێمانی

شار و شارۆچکەکان: سیدەکان

شار و شارۆچکەکان: سەرێکانی

شار و شارۆچکەکان: مەریوان
شار و شارۆچکەکان: هەولێر
شار و شارۆچکەکان: هەڵەبجە
شار و شارۆچکەکان: کرماشان
شار و شارۆچکەکان: کۆبانی
وڵات: باشووری کوردستان
وڵات: باکووری کوردستان
وڵات: ڕۆژاوای کوردستان
وڵات: ڕۆژهەڵاتی کوردستان
وڵات: ئێران
وڵات: تورکیا
QR Code:

سەرچاوەکان
[1] ماڵپەڕ | کوردیی ناوەڕاست | ماڵپەری رووداو - 2020-06-23
[2] ماڵپەڕ | کوردیی ناوەڕاست | ماڵپەری پوک میدیا - 2020-06-23
[3] ماڵپەڕ | کوردیی ناوەڕاست | ماڵپەری کوردستان 24 - 2020-06-23
[4] ماڵپەڕ | کوردیی ناوەڕاست | ماڵپەری ڕۆژنیوز - 2020-06-23
[5] ماڵپەڕ | کوردیی ناوەڕاست | ماڵپەری ئەی ئێن ئێف نیوز - 2020-06-23
[6] دیارینەکراو | کوردیی ناوەڕاست | تەواوی کەناڵەکانی ڕاگەیاندن
کاتی تۆمارکردن: 2020-05-01
ناوی تۆمارکار: هاورێ باخەوان

بابەت: 167

2020-06-24



باکووری کوردستان
- محەمەد زرگ هاوسەرۆکی شارەوانی جزیر دوای ئەوەی لە پۆستەکەی دوور خرایەوە، 6 ساڵ و 3 مانگ سزای زیندانی بەسەردا سەپێندرا.[4]
- دەوڵەتی داگیرکەری تورک ئەم جارە دەستی بەسەر شارەوانی ساروجانی خاربێتدا گرت و قەیومی داگیرکەری لەجێگەی هاوسەرۆکانی شارەوانی دامەزراند. دوێنێت بەکر پۆڵات و جانان تاغتەکین هاوسەرۆکانی شارەوانی ساروجان دەستگیرکران.
لەگەڵ شارەوانی ساروجان، تا ئێستا 46 شارەوانی هەدەپە دەستیان بەسەرداگیراوە و بە تەنها 12 شارەوان لەدەستی هەدەپەدا ماون.[4]
رۆژهەڵاتی کوردستان
- شەوی ڕابردوو، لە گوندی کورانی ورمێ لە نزیک سنووری باکووری کوردستان شەڕ لە نێوان گرووپێکی چەکدار (پێدەچێت پژاک بێت) و سوپای پاسداران ڕوویداوە و بەهۆیەوە بۆ ماوەی چەند کاتژێر دەنگی تەقە لە گوندەکە بیستراوە. بەگوێرەی ئەو سەرچاوانە بەشێک لە بەرزاییەکانی دەوروبەری گوندی کوران لەلایەن تۆپخانەکانی سوپای پاسداران بۆردوومانکراوە.
سەرچاوە لۆکاڵییەکان ئاماژە بەوەشدەکەن؛ هێڵەکانی ئینتەرنێت و تەلەفۆن لە گوندی کوران و ناوچەکانی دەوروبەری بۆ ماوەیەک ڕاگیراون.[1]
- شەڕ و تێکهەڵچوون لە نێوان پێشمەرگەکانی حیزبی دێموکراتی کوردستانی ئێران و هێزێکی سپای پاسداران لە دۆڵە مەیدان و خۆڵسەر لە سنووری پیرانشار هاتە ئاراوە. لەو شەڕ و تێکهەڵچوونەدا، هێزی پێشمەرگەکانی حیزبی دێموکرات، بەرپەرچی هێرشی هێزەکانی سپای پاسدارانیان داوەتەوە و هێزەکانی سپا ئەو شوێنەیان چۆڵ کردووە.[8]
- کۆڵبەرێکی کورد بە ناوی قاسم سەرباز کوڕی تاجەدین خەڵکی گوندی سگریک سەر بە شاری چاڵدێران، لە ئەنجامی تەقەی هێزە نیزامییەکانی حکوومەتی لە بەرزاییەکانی ئەو شارە گیانی لەدەست دا.[8]
باشووری کوردستان
- ئەمرۆ لە شاری کەرکووک 123 حاڵەتی تووشبوون بە کۆرۆنا تۆمارکرا و هەروەها حاڵەتێکی مردنیش هەبووە بەهۆی ئەو پەتایەوە.[4]
- وەزارەتی تەندروستی هەرێم لە ڕاگەیەنراوێکدا ئاماری 24 سەعاتی ڕابردووی بڵاوکردەوەو بەپێی ئامارەکەش لەو 24 سەعاتەدا 216 کەس تووشی کۆرۆنا بوون و چوار کەسیش گیانیان لەدەستداوە.[6](بڕوانە فایلی پەیوەندیدار)
- لیژنەی باڵای ئۆپراسیۆنەکانی پارێزگای سلێمانی بڕیاریدا لەسبەینێوە هاتووچۆی ئۆتۆمبێل لە سەنتەری (ناوبازاڕی) شاری سلێمانیدا ڕادەگیرێت و هاوواڵتیان بەپێی ڕێنماییە خۆپارێزیی و تەندروستییەکان تەنها بەپێ دەتوانن هاتووچۆو بازاڕ بکەن.[5](بڕوانە فایلی پەیوەندیدار)
- ئاراس شێخ جەنگی، ئەندامی سەرکردایەتی یەکێتی ڕایگەیاند: بەیاننامەکەی مەکتەبی سیاسی حزبەکەی کە بەرەبەیانی دوێنێ بڵاوکرایەوە بە دڵی کەسێک نوسراوە. داوای هەڵوەشاندنەوەی حکومەتی هەرێم دەکات و پێی وایە ئەم حکومەتە بدرێتە چوار پیاوی عاقل لە بەغداو بەسرەوە باشتر بەڕێوەی دەبەن. دەشڵێت: پەیوەندییەکانی یەکێتی لەگەڵ پارتی لەوپەڕی خراپیدایە، سەرۆکی پارتی و یەکێک لەجێگرەکانی وتوبانە بەهیچ شێوەیەک ئیمە لەگەڵ سەرکردایەتی نوێی یەکێتی دانانیشین.[3]
- 219 پزیشک و کارمەندی تەندروستی کە دانیشتووی هەولێرن و لە کەرکووک دەوام دەکەن، کێشەی هاتووچۆیان بۆ دروستبووە و دوای تەواوبوونی دەوامەکەیان ڕێگەیان پێنادرێت بگەڕێنەوە هەولێر.[1]
- دانیشتنەکانی پەرلەمانی کوردستان دەستیانپێکردەوە، ئەوەش دوای ئەوەی بەهۆی تووشبوونی پەرلەمانتارێک و ژمارەیەک فەرمانبەر بە ڤایرۆسی کۆرۆنا بۆ ماوەی 14 ڕۆژ دەوام لە پەرلەمانی کوردستان ڕاگیرابوو.[1]
رۆژئاوای کوردستان
- بە دەیان هەزار هاوڵاتی لە کۆبانێ لە دژی کۆمەلکوژکردنی 3 ژنی کورد ڕژانە سەر شەقام و ڕێپێوانیان کرد و هێرشی فڕۆکەی جەنگی بێفرۆکەوانی دەوڵەتی داگیرکەریان ڕسوا و شەرمەزار کرد کە لە ئەنجامدا 3 ژنی کورد شەهید بوون.[4]
- لە منبج دوو تەقینەوەیە ئەنجامدران. ئەنجومەنی سەربازی منبج ڕایگەیاند، لە ئەنجامی تەقینەوەکەدا 2 هاوڵاتی مەدەنەی گیانیان لەدەستداوە و تەقینەوە بە دەستی میت ئەنجامدراوە.[4](بڕوانە فایلی پەیوەندیدار)
دەرەوەی کوردستان
- محەمەد یاسین پاڵەوانی کوردی بەرزکردنەوەی قورسایی بەهۆی ڤایرۆسی کۆرۆنا لە وڵاتی سوید گیانی لەدەستدا.[7]
- عێراق و یۆنامی هێرش و پەلامارەکانی دەوڵەتی تورکیا بۆسەر خاکی عێراق ڕەتدەکەنەوە و ئیدانەی دەکەن، داواش لە تورکیا دەکەن دەست لە هێرشەکانی هەڵگرێت و ڕێگەی دیکە بۆ چارەسەرکردنی ئەو پرسە بدۆزرێتەوە، ئاشکراکرا، کە فوئاد حسێن سەردانی تاران و ڕیاز دەکات.[2]
- لە هێرشێکی ئاسمانی سوپای ئیسرائیلدا بۆ سەر دێرەزۆر و سوەیدا لە سوریا، پێنج چەکداری سەر بە ئێران کوژران.[2]
- ژمارەیەک پەرلەمانتاری عێراق، یاداشتێک ئاڕاستەی سەرۆکایەتی پەرلەمان دەکەن و داوای دانیشتنێکی تایبەت دەکەن لەسەر هێرشەکانی دەوڵەتی تورکیا بە میوانداری مستەفا کازمی سەرۆک وەزیران.[4]
- پۆلیسی ئەوروپا (یورۆپۆل)، نوێترین ڕاپۆرتی خۆی لەسەر کار و چالاکییەکانی گروپە سیاسیی و چەکدارییەکان بڵاو کردەوە،

کە بەشێکی تایبەتە بە پارتی کرێکارانی کوردستان (پەکەکە). لە ڕاپۆرتەکەی (یۆرۆپۆل)دا هاتووە: پارتی کرێکارانی کوردستان (پەکەکە)، تا ئەمڕۆ هیچ کردەوە و هێرشێکی تیرۆریستیی لە سەرتاسەری خاکی ئەوروپا ئەنجام نەداوە.[3]

تایبەتمەندییەکانی بابەت

پارت / لایەن: پارتی دیموکراتی گەلان - هەدەپە
پارت / لایەن: پارتی ژیانی ئازاد - پژاک
پارت / لایەن: پارتی کرێکارانی کوردستان - پەکەکە
پارت / لایەن: یەکێتیی نیشتمانیی کوردستان
شار و شارۆچکەکان: پیرانشار - خانە
شار و شارۆچکەکان: جزیرا بۆتان
شار و شارۆچکەکان: سلێمانی
شار و شارۆچکەکان: منبج
شار و شارۆچکەکان: هەولێر
شار و شارۆچکەکان: ورمێ
شار و شارۆچکەکان: کۆبانی
شار و شارۆچکەکان: کەرکووک
وڵات: باشووری کوردستان
وڵات: باکووری کوردستان
وڵات: ڕۆژاوای کوردستان
وڵات: ڕۆژهەڵاتی کوردستان
وڵات: ئیسرائیل
وڵات: ئێران
وڵات: تورکیا
وڵات: سووریا
وڵات: سوید
QR Code:

سەرچاوەکان
[1] ماڵپەڕ | کوردیی ناوەڕاست | ماڵپەری رووداو - 2020-06-24
[2] ماڵپەڕ | کوردیی ناوەڕاست | ماڵپەری ڕۆژنیوز - 2020-06-24
[3] ماڵپەڕ | کوردیی ناوەڕاست | ماڵپەری ئاوێنە - 2020-06-24
[4] ماڵپەڕ | کوردیی ناوەڕاست | ماڵپەری ئەی ئێن ئێف نیوز - 2020-06-24
[5] ماڵپەڕ | کوردیی ناوەڕاست | ماڵپەری پوک میدیا - 2020-06-24
[6] دیارینەکراو | کوردیی ناوەڕاست | تەواوی کەناڵەکانی ڕاگەیاندن
[7] ماڵپەڕ | کوردیی ناوەڕاست | ماڵپەری کوردستان 24 - 2020-06-24
[8] ماڵپەڕ | کوردیی ناوەڕاست | ماڵپەری کوردپا - 2020-06-24
کاتی تۆمارکردن: 2020-05-01
ناوی تۆمارکار: هاوڕێ باخەوان

بابەت: 168

2020-06-25



رۆژهەڵاتی کوردستان
- ڕاپۆرتەکان باس لەوە دەکەن کە سێ هاوواڵاتیی خەڵکی شاری ورمێ بە ناوەکانی "مەسعوود حاجیزادە" تەمەن 44 ساڵ، "کەیوان ڕەشۆزادە" تەمەن 26 ساڵ و "ئومید سەعیدی" تەمەن 25 ساڵ، کە ماوەیەکە لە زیندانی ناوەندی ئەم شارە ڕاگیراون، هیچ زانیارییەک لە چارەنووسیان بەردەستدا نییە و نازانرێت چییان بەسەرهاتووە.[7]
- کۆڵبەرێکی کورد بە ناوی عەلی بروکی میلان کوڕی عادڵ خەڵکی گوندی ناوری شاری چاڵدێران، پاش دەسبەسەرکردنی لەلایەن هێزە نیزامییەکانی حکوومەتەوە، بە دەست و پێ بەستراوەییەوە دراوەتە بەر دەسڕێژی گوللە و گیانی لەدەست داوە.[8]
باشووری کوردستان
- فڕۆکە جەنگیەکانی تورکسەیرانگای گوندی کونەماسیی سەر بە شارباژێری پارێزگای سلێمانیان بوردومان کرد و سەرچاوەکان باس لەوەدەکەن کە گەریلایەک یان (دووان) شەهید بووە و چەندین هاوواڵاتیش بریندار‌بوون، 5 لە بریندارەکان ئەندامی یەک خێزانن.[1]
- لە سنوری دەفەری برادۆستی پارێزگای هەولێر، فڕۆکە جەنگیەکانی دەوڵەتی داگیرکەری تورک کوێستانەکانی سنین، بێرکم و لۆلان و گوندی خەلیفان و گەرووی زرارانیان بۆردومان کرد.[6]
- لە سەربەیانی ئەمڕۆوە تا نیوەڕۆ، ژمارەی گیانلەدەستدان بە ڤایرۆسی کۆرۆنا لە سنووری پارێزگای سلێمانی گەیشتووەتە 9 کەس.[5]
- وەزارەتی تەندروستی حکومەتی هەرێمی کوردستان ڕایگەیاند، لە 24 کاتژمێری ڕابردوودا 16 هاوواڵاتی بە کۆرۆنا گیانیان لەدەستداوە و 195 کەسی دیکە تووشی کۆرۆنا بوون.[1]
- قایمقامی سەیدسادق گیانلەدەستدانی دوو تووشبووی کۆرۆنای ڕاگەیاند و دەڵێت، ئەوانەی گیانیان لەدەستداوە ژنێکی تەمەن 52 ساڵ و پیاوێکی تەمەن 55 ساڵە.[1]
- تەندروستی کەرکووک ڕایگەیاند: لە ماوی 24 سەعاتی ڕابردودا 123 حاڵەتی نوێی توشبون بە کۆرۆنا و چاکبونەوەی 41 حاڵەت و حاڵەتێکی گیان لەدەستدانیشی بە کۆرۆنا تۆمارکردوە.[2]
- شەوی ڕابردوو، نۆ پێشمەرگەی لیوای شێخ سەباح بارزانی دانیشتووی شارەدێی شیلادزێی سەر بە پارێزگای دهۆک، بۆ چەند کاتژمێرێک لەلایەن فەرماندەییەکەیانەوە دەستگیر کران، بەهۆی ئەوەی بەشداریان لە خۆپیشاندانەکەی ڕۆژی 20ی ئەم مانگەدا کردبوو.[6]
- وتەبێژی وەزارەتی تەندروستی ڕایدەگەیەنێت، هەرکەس پلازمای خوێن بە تووشبووانی کۆرۆنا بفرۆشێتەوە وەک تاوانبار مامەڵەی لەگەڵدا دەکەن، بەتاوانی بازرگانی کردن بەجەستە تووندترین سزا دەدرێت.[3]
- لەچوارچێوەی هەوڵەکانی ڕووبەڕووبوونەوەی ڤایرۆسی کۆرۆنا لەسنووری شارۆچکەی کەلار، بەبڕیاری قائیمقامی کەلار مەزادی ڕۆژی هەینی شاری کەلار دادەخرێت.[2]
- کاتژمێر 12ی نیوەڕۆی ئەمڕۆ هێرێکی هاوبەش لە دەزگا ئەمنییەکانی کەرکووک چوونە سەر فیتەر و پیشەوەرانی بازاڕی حەسیرەکە لە شاری کەرکووک، بەمەبەستی چۆڵکردنی دوکانیان و گواستنەوەیان بۆ ناوچەی پیشەسازیی تازەی کەرکووک، بەڵام پیشەوەران ڕەتیانکردەوە، شوێنەکانیان چۆڵکەن، ئەویش بەهۆی گرانیی نرخی دووکانەکانی ناوچەی پیشەسازیی نوێ.

لە بەرامبەردا هێزە ئەمنییەکان دەستیان بە ڕووخاندنی کەپر و شوێنکاری ئەو پیشەوەرانە کرد و پیشەوەرەکانیش دژ بەو کارەی هێزە ئەمنییەکان، خۆپیشاندانیان ئەنجامدا. هێزە ئەمنییەکان تەقەیان بەسەر خۆپیشاندەراندا کرد و بڵاوەیان پێکردن، ڕێگاشیان بە ڕۆژنامەنووسان نەدا، لەنزیکەوە ڕوومااڵی خۆپیشاندانەکە بکەن و لێدوانی پیشەوەران وەربگرن.[6](بڕوانە فایلی پەیوەندیدار)

- لە هەولێر تەقینەوەیەک لە کۆگایەکی چەک و تەقەمەنی لە یەکێک لە فێرگەکانی مەشقی پلنگەکانی زێرەڤانی لە بنەسڵاوە ڕوویدا؛ سێ کەس بەهۆیەوە بریندارببوون.[4]

- بەرپرسی میحوەری گوێر - مەخموری هێزی پێشمەرگە ڕایگەیاند، لە 72 کاژێری ڕابردوودا فڕۆکە جەنگییەکانی هاوپەیمانان بە هاوئاهەنگی لەگەڵ هێزەکانی پێشمەرگە 15 جار هێرشیان کردووەتە سەر چەکدارانی داعش لە چیای قەرەچووخ و نزیک گوندی کوشاف، بەپێی زانیارییەکانیش 18 چەکداری داعش کوژراون.[4]

- سەرۆکی یەکێتیی کۆمپانیاکانی فڕۆکەوانیی گەشتیاری لە هەرێمی کوردستان ڕایگەیاند دەسەڵاتی فڕۆکەوانیی عێراق دەستی بە ئامادەکاری کردووە بۆ دەستپێکردنەوەی گەشتە ئاسمانییەکان، بەڵام بەڕێوەبەری فڕۆکەخانەی سلێمانی دەڵێت دەستپێکردنەوەی گەشتەکان کارێکی ئاسان نییە.[4]

- لە کۆی 28 ئەندامی ئەنجوومەنی پارێزگای دهۆک بە دەنگی 27 ئەندامی ئەنجوومەنی پارێزگا، عەلی تەتەر بە پارێزگاری نوێی دهۆک هەڵبژێردرا.[4]

دەرەوەی کوردستان

- وەزارەتی دەرەوەی ئەمریکا ڕاپۆرتی ساڵانەی لەبارەی تیرۆر بۆ ساڵی 2019 بڵاوکردەوە و ڕایگەیاند، لەگەڵ هاوپەیمانەکانیاندا هەنگاوی باشیان ناوە لە ڕووبەڕووبوونەوەی تیرۆر لەسەر ئاستی جیهان، بەڵام تیرۆر هێشتا هەڕەشەیە لەسەر جیهان. لە ڕاپۆرتەکەدا جارێکی دیکە پەکەکە بە تیرۆریست و ئێران بە پاڵپشتیکاری تیرۆر ناویان هاتووە.[4]

- وەزارەتی تەندروستی و ژینگەی عێراق ئاماری 24 کاتژمێری تایبەت بە کۆرۆنای بڵاوکردەوە و ڕایگەیاند، لە دوێنێوە 107 کەس گیانیان لەدەستداوە و 2 هەزار و 437 کەسی دیکە تووشی کۆرۆنا بوون. هەروەها هەزار و 237 کەس چاکبوونەتەوە.[5]

تایبەتمەندییەکانی بابەت

پارت / لایەن:	پارتی کرێکارانی کوردستان - پەکەکە
پارت / لایەن:	دەوڵەتی ئیسلامی - داعش
شار و شارۆچکەکان:	دهۆک
شار و شارۆچکەکان:	سلێمانی
شار و شارۆچکەکان:	سەیدسادق (شارەزوور)
شار و شارۆچکەکان:	شارباژێڕ (چوارتا و ماوەت)
شار و شارۆچکەکان:	مەخموور
شار و شارۆچکەکان:	هەولێر
شار و شارۆچکەکان:	ورمێ
شار و شارۆچکەکان:	کەرکووک
شار و شارۆچکەکان:	کەلار (گەرمیان)
وڵات:	باشووری کوردستان
وڵات:	باکووری کوردستان
وڵات:	ڕۆژهەڵاتی کوردستان
وڵات:	ئێران
وڵات:	ئێراق
وڵات:	ئەمریکا، ویلایەتە یەکگرتووەکان
وڵات:	تورکیا
QR Code:	

سەرچاوەکان
[1] دیارینەکراو | کوردیی ناوەڕاست | تەواوی کەناڵەکانی ڕاگەیاندن
[2] ماڵپەڕ | کوردیی ناوەڕاست | ماڵپەڕی پۆک میدیا - 2020-06-25
[3] ماڵپەڕ | کوردیی ناوەڕاست | ماڵپەڕی ئاوێنە - 2020-06-25
[4] ماڵپەڕ | کوردیی ناوەڕاست | ماڵپەڕی ڕووداو - 2020-06-25
[5] ماڵپەڕ | کوردیی ناوەڕاست | ماڵپەڕی کوردستان 24 - 2020-06-25
[6] ماڵپەڕ | کوردیی ناوەڕاست | ماڵپەڕی ڕۆژنیوز - 2020-06-25
[7] ماڵپەڕ | کوردیی ناوەڕاست | ماڵپەڕی پەیام - 2020-06-25
[8] ماڵپەڕ | کوردیی ناوەڕاست | ماڵپەڕی کوردپا - 2020-06-27
کاتی تۆمارکردن: 2020-05-01
ناوی تۆمارکار: هاوڕێ باخەوان

بابەت: 169

2020-06-26



باکووری کوردستان
- ناشیدە تۆپراک هاوسەرۆک شارەوانیی فارقین و ڕۆژدا بارش بەڕێوەبەری کۆمەڵەی ژنانی ڕۆسا لەلایەن پۆلیسی دەوڵەتی تورکەوە لە ئامەد دەستگیرکران.[1]
باشووری کوردستان
- لە گوندی کاشانی شارەدێی دەرکاری سەر بە شارۆچکەی زاخۆ شەڕ لەنێوان پەکەکە و سوپای تورک ڕوویدا و فڕۆکەکانی تورکیاش گوندی شەرانش بۆردوومان دەکەن.[5]
- شەوی ڕابردوو، پارتی هێزێکی زۆری بە چەکی قورسەوە ڕەوانەی ناوچەی شیلادزێ و بامەڕنی کرد و لە نزیک بارەگاکانی تورک جێگیری کردن.[4](بڕوانە فایلی پەیوەندیدار)
- وەزارەتی تەندروستی حکومەتی هەرێمی کوردستان ئاماری 24 کاتژمێری ڕابردووی کۆرۆنای ڕاگەیاند و بەگوێرەی ڕاگەیەندراوەکە لە ماوەی شە و و ڕۆژێکدا 311 کەس تووشی فایرۆسی کۆرۆنا بوونە و 13 کەسی دیکەش گیانیان لەدەستداوە.[2](بڕوانە بابەتی پەیوەستکراو)
- وەزارەتی تەندروستی و ژینگەی عێراق ئاماری نوێی کۆرۆنای ئەمڕۆ 26ی حوزەیرانی بڵاوکردەوە و تیایدا هاتووە لە شاری کەرکووک 61 تووشبووی نوێ بەفایرۆسی کۆرۆنا تۆمارکراون و لەبەرامبەردا 35 کەس ئەمڕۆ لەو شارە چاکبوونەتەوە، هەروەها 8 حاڵەتی مردن بەهۆی ئەو پەتایەوە تۆمارکراون.[1]
- جێگری سەرۆکی لیژنەی دەستپاکی پەرلەمان ڕایگەیاند، لە باشماخ و پەرۆێزخان گەندەڵییەکی لە ڕادەبەدەر هەیە و چەند کەسێکی ئە و بەر دەستیان بەسەر کۆمپانیاکاندا گرتووە و لە چەند کاتژمێرێکدا 25 تا 30 ملیۆن دۆلار داهات هەبووە، بەڵام لە و داهاتە لەسەدا چوار تا 10ی دەدرێتەوە حکومەت. پەرلەمانتارێکیش ڕایگەیاند، ئەوەی ئێستا لە خاڵە سنوورییەکان

ڕووەدات لە سەردەمی شەڕی ناوخۆدا وێنەی نەبووە و ئێستا خەڵکی سەربازی بوونەتە قاچاغچی.[3]
- سەبارەت بە قسەکانی ئاراس شێخ جەنگی، ئەندامی سەرکردایەتی یەکێتی کە داوای هەڵوەشاندنەوەی حکومەتی هەرێمی کوردستانی کردبو و وتبوی: ئەم حکومەتە بدەرە دەست چوار پیاوی عاقڵ لە بەغدا یان بەسرەوە لە بازاڕی دۆلارەکە باشتر بەڕێوەی دەبەن، هێڤیدار ئەحمەد، پەرلەمانتاری پارتی لە پەرلەمانی کوردستان، دەڵێت: ئەو دەیەوێت هەرێمی کوردستان وەک کەرکووک ڕادەستی حەشدی شەعبی بکات.[6]
- هوشیار زێباری، ئەندامی مەکتەبی سیاسیی پارتی دیموکراتی کوردستان نیگەرانیی خۆی بەرامبەر ئۆپەراسیۆنەکەی ئێستای سوپای تورکیا بۆسەر باشووری کوردستان، بەتایبەتی لە سنووری زاخۆ، دەردەبڕێت. ئاماژە بەوە دەکات، ئەو ئۆپەراسیۆنەی تورکیا لە سنووری زاخۆ پەرەسەندنێکی جیۆسیاسیی زۆر جیددییە و دەشڵێت، چڕیی هێرشەکەش جێگەی نیگەرانییە.[5]
ڕۆژئاوای کوردستان
- لە ئەنجامی تۆپبارانی چەتەکانی دەوڵەتی داگیرکەری تورکدا زەویە کشتوکاڵییەکانی گوندی سکەری و بەربەری هەرێمی باب سووتان.[1]
دەرەوەی کوردستان
- فراکسیۆنی یەکێتی لە ئەنجومەنی نوێنەرانی عێراق، داوا لە ئەنجومەنی ئاسایشی نێودەوڵەتی و سێ سەرۆکایەتییەکەی عێراق دەکات، هێرش و بۆردوومانەکانی دەوڵەتی تورک بۆ سەر خاکی هەرێم و عێراق بووەستێنن.[4]
- سەرۆکایەتی کۆماری عیراق داوای ڕاگرتنی ئە و پێشێلکارییانەی دەکات کە دەکرێتە سەر سەروەری نیشتمانی لە ئەنجامی کردە سەربازییەکانی تورکیاوە کە چەندین جارە ئاسمانی عێراق دەبەزێنێت.[7](بڕوانە بابەتی پەیوەستکراو)
- شەوی ڕابردوو، تەقینەوەیەکی بەهێز خۆرهەڵاتی تارانی هەژاند.[2](بڕوانە فایلی پەیوەندیدار)

تایبەتمەندییەکانی بابەت

پارت / لایەن: پارتی دیموکراتی کوردستان
پارت / لایەن: پارتی کرێکارانی کوردستان - پەکەکە
پارت / لایەن: حەشدی شەعبی
پارت / لایەن: یەکێتیی نیشتمانیی کوردستان
شار و شارۆچکەکان: ئامەد
شار و شارۆچکەکان: زاخۆ
شار و شارۆچکەکان: سلێمانی
شار و شارۆچکەکان: فارقین - سلیڤان
شار و شارۆچکەکان: کەرکووک
وڵات: باشووری کوردستان
وڵات: باکووری کوردستان
وڵات: ڕۆژاوای کوردستان
وڵات: ئێران
وڵات: ئێراق
وڵات: تورکیا
QR Code:

سەرچاوەکان
[1] ماڵپەڕ | کوردیی ناوەڕاست | ماڵپەری ئەی ئێن ئێف نیوز - 26-06-2020
[2] دیارینەکراو | کوردیی ناوەڕاست | تەواوی کەناڵەکانی ڕاگەیاندن
[3] ماڵپەڕ | کوردیی ناوەڕاست | ماڵپەری کوردستان 24 - 26-06-2020
[4] ماڵپەڕ | کوردیی ناوەڕاست | ماڵپەری ڕۆژنیوز - 26-06-2020
[5] ماڵپەڕ | کوردیی ناوەڕاست | ماڵپەری ڕووداو - 26-06-2020
[6] ماڵپەڕ | کوردیی ناوەڕاست | ماڵپەری ئاوێنە - 26-06-2020

[7] ماڵپەڕ | کوردیی ناوەڕاست | ماڵپەری پوک میدیا - 2020-06-26
کاتی تۆمارکردن: 2020-05-01
ناوی تۆمارکار: هاوڕێ باخەوان

بابەت: 170

2020-06-27



باکووری کوردستان
- گەریلاکانی پەکەکە لە چەڵێ ئۆتۆمبێلێکی سوپای تورکی کردە ئامانج.[4](بڕوانە فایلی پەیوەندیدار)
ڕۆژهەڵاتی کوردستان
- ماوەی سێ ڕۆژە کۆنسێتانەکانی بوزین و مەرخێڵ لە پارێزگای کرماشان لە ئاگردا دەسووتێن و هێشتا ئاگرەکان کۆنترۆڵ نەکراون.[4](بڕوانە فایلی پەیوەندیدار)
- لقی 102ی دادگای کەیفەرێی 2ی شاری پیرانشار، هاوواڵاتییەکی کوردی بە ناوی سەید ڕەزا ئەحمەدی بە 5 ساڵ زیندانیی تەعزیری مەحکووم کرد. دادگا ئەو هاوواڵاتییە کوردەی بە تۆمەتی ئەندامبوون لە یەکێک لە حیزبە کوردییەکانی ئۆپۆزسیۆنی حکوومەتی ئێران تاوانبار کردووە.[5]
- ئەفشین شێخولئیسلامی چالاکوانی مەدەنیی شاری سنە دوای 40 ڕۆژ لە ئازادبوونی لە زیندان، هێزە ئەمنییەکانی ئێران هەڵیانکوتایە سەر ماڵەکەی و دووبارە بە بەرچاوی دایک و بنەماڵەکەیەوە دەستگیریان کردەوە.[1]
باشووری کوردستان
- لە شاری کەرکووک 48 تووشبووی نوێ بە ڤایرۆسی کۆرۆنا تۆمارکراون لەبەرامبەردا 16 کەس ئەمرۆ لەو شارە چاکبوونەتەوە، هەروەها هەر ئەمرۆ لە کەرکووک 3 حاڵەتی مردن بەهۆی ئەو پەتایەوە تۆمارکراوە.[1]
- وەزارەتی تەندروستیی هەرێمی کوردستان گیانلەدەستدانی 18 تووشبووی کۆرۆنا و تووشبوونی 348 کەسی دیکەی بە ڤایرۆسی کۆرۆنا ڕاگەیاند.[2](بڕوانە فایلی پەیوەندیدار)
- گوتەبێژی وەزارەتی پێشمەرگەی هەرێمی کوردستان ڕایگەیاند، سوپای تورکیا بەقوواڵایی 20 تاوەکو 40 کیلۆمەتر و سوپای ئێرانیش بە قوواڵایی 10 کیلۆمەتر خاکی هەرێمی کوردستانیان بەزاندووە و بارەگای سەربازیان دروستکردووە.[3]
- زاگرۆس هیوا، وتەبێژی کۆمیتەی پەیوەندی دەرەوەی کەجەکە، ئاماژە بەوەدەکات، کە لە هەفتانین و خواکورک، بە درێژایی 300 کیلۆمەتر شەڕ لەنێوان گەریلا و سوپای تورک هەیە، دەشڵێت: بەپێی ئامارەکانی هەپەگە هەتا ئێستا 100 سەربازی تورک لەو شەڕەدا کوژراون، ئاماژەی بەوەشکردووە، کە گەریلا لەناو خەڵکدا نامێنێتەوە و هەرێمی خۆی هەیە، دەوڵەتی تورک بە مەبەست هاوڵاتیان بۆردوومان دەکات.[4]
- لەو ڕۆژەوە ئۆپراسیۆنی داگیرکەرێی دەوڵەتی تورک بۆ سەر حەفتانین دەستی پێکردووە بەرپرسانی باشووری کوردستان کارەبای ناوچەی حەفتانیان بڕیوە و ڕێگاش نادەن هاووڵاتیان هاتووچۆی ئاسایی بۆ گوندەکانیان و بە پێداویستی و خۆراکەوە بچنە ناوچەکانیان.[1]
- ئاساییش، قارەمان شوکری زەینەدین، ڕۆژنامەنووس و چالاکوان، لە کۆمەڵگەی سیرێ-ی سەر بەشارەدێی شیلادزێ و

دەستگیری کرد.[4]
دەرەوەی کوردستان
- ڕێکخراوی لێبوردنی نێونەتەوەیی لە نامەیەکدا بۆ سەرۆکی دەزگای دادی ئێران، داوای کردووە زەمینەی ئازادیی دەستوبردی کەمال حەسەن ڕەمەزان گیراوی سیاسیی خەڵکی سەرێکانی فەراهەم بکەن.[4]
- وەزارەتی تەندروستی و ژینگەی عێراق ئاماری ئەمرۆ 27ی حوزەیرانی ڕاگەیاند و تیدا هاتووە کە ئەمرۆ 101 حاڵەتی مردن لە عێراق هەبووە بەهۆی پەتای ڤایرۆسی کۆرۆناوە.[1]

تایبەتمەندییەکانی بابەت

پارت / لایەن: پارتی کرێکارانی کوردستان - پەکەکە
شار و شارۆچکەکان: پیرانشار - خانە
شار و شارۆچکەکان: سنە
شار و شارۆچکەکان: سەرێکانی
شار و شارۆچکەکان: کرماشان
شار و شارۆچکەکان: کەرکووک
وڵات: باشووری کوردستان
وڵات: ڕۆژاوای کوردستان
وڵات: ڕۆژهەڵاتی کوردستان
وڵات: ئێران
وڵات: ئێراق
وڵات: تورکیا
QR Code:

سەرچاوەکان
[1] ماڵپەڕ | کوردیی ناوەڕاست | ماڵپەری ئەی ئێن ئێف نیوز - 2020-06-27
[2] دیارینەکراو | کوردیی ناوەڕاست | تەواوی کەناڵەکانی ڕاگەیاندن
[3] ماڵپەڕ | کوردیی ناوەڕاست | ماڵپەری ڕووداو - 2020-06-27
[4] ماڵپەڕ | کوردیی ناوەڕاست | ماڵپەری ڕۆژنیوز - 2020-06-27
[5] ماڵپەڕ | کوردیی ناوەڕاست | ماڵپەری کوردپا - 2020-06-27
کاتی تۆمارکردن: 2020-05-01
ناوی تۆمارکار: هاوڕێ باخەوان

بابەت: 171

2020-06-28



ڕۆژهەڵاتی کوردستان
- سێ چالاکوانی ژینگەپارێز کە یەکێکیان موختار خەندانی، بەرپرسی پەیوەندییەکانی ڕێکخراوی ژیوای پاوە بوو، ئێوارەی ئەمڕۆ لەکاتی کوژاندنەوەی ئاگر لە ناوچەی مەرەخێڵ لە پاوە گیانیان لەدەستدا.[1]
- چالاکێکی ژینگەپی بە ناوی فەرانەک جەمشیدی، ئەندامی کۆمەڵەی سەوزی کوردستان لە سنە، لەلایەن هێزە ئەمنییەتییەکانەوە دەسبەسەر کرا. هێزە ئەمنییەتییەکان هێرشیان کردووەتە سەر ماڵی ئەو چالاکە کوردە و پاش پشکنینی ماڵەکەیان، هێندێک کەرەستەی کەسیی ناوبراویان وەک کامپیۆتێر و موبایلەکەیان لەگەڵ خۆیان بردووە.[8]
- بەرەبەیانی ئەمڕۆ هێزەکانی سنووربارێزی ئێران لە ناوچە سنووربییەکانی سیلڤانای سەر بە ورمێی ڕۆژهەڵاتی کوردستان تەقەی ڕاستەوخۆیان لە ژمارەیەک کۆڵبەر کردووە، بەوهۆیەوە دوو کۆڵبەر کوژراون و یەکێکی دیکەش بە سەختی بریندار بووە.
ماڵپەڕی هەنگاو بۆ پرسی مافی مرۆڤ ئاشکرای کردووە، دوو کۆڵبەرە کوژراوەکە یەکێکیان ناوی سالم سولەیمان نەژادە و ئەوەی دیکەیان ناوی داوود مەجیدیانە. سەرچاوە ناوخۆییەکان ئاماژە بەوە دەکەن، خاڵێکی سەربازی ئێران لە چیای خەلیل ڕێگری لە خەڵکی ناوچەکە دەکەن، بۆ ئەوەی بچنە شوێنی ڕووداوەکە و تەرمی کۆڵبەرە کوژراوەکان بگەڕێننەوە.[3]
- زەینەب جەلالیان ژنە گیراوی سیاسیی کورد کە لە ئێستادا لە زیندان تووشی کۆرۆنا بووە و مانی لە خواردن گرتووە، گوازراوەتەوە بۆ شوێنێکی نادیار.[4]
- هاوواڵاتییەکی کورد بە ناوی بەهمەن ڕەسوواڵی خەڵکی سەقز، لەلایەن هێزە ئەمنییەتییەکانەوە دەسبەسەر کرا. هێزە ئەمنییەتییەکان بەبێ بەڵگەی یاسایی، ئەو هاوواڵاتییە کوردەیان لە شوێنی کارەکەی خۆی دەسبەسەر کردووە.[8]
باشووری کوردستان
- تورکیا بەردەوامە لە بۆردوومان و تۆپبارانکردنی ناوچە سنووربییەکانی باشووری کوردستان، ئەمڕۆش تۆپخانەکانی تورکیا سێ گوند و ناوچەی لە سنووری هەردوو شارۆچکەی دەرکار و باتیفا لە سنووری شارۆچکەی زاخۆ تۆپبارانکرد.[1](بڕوانە فایلی پەیوەندیدار)
- لە 24 کاژێری ڕابردوودا 139 تووشبووی کۆرۆنا تۆمارکراون و 6 تووشبووی ڤایرۆسەکەش گیانیان لەدەستداوە.[7](بڕوانە فایلی پەیوەندیدار)
- لە ساڵیادی تێپەڕبوونی 33 ساڵ بەسەر کیمیابارانکردنی سەردەشتدا، لە هەڵەبجە مەراسیمێک بەڕێوەچوو، بەشداربووانی مەراسیمەکە هاوخەمییان بۆ قوربانیانی ئەو تاوانە دووپاتکردەوە.[4]
- بەڕێوەبەری نەخۆشخانەی وەفا لە پارێزگای هەڵەبجە ڕایگەیاند: ژنێکی تەمەن 75 ساڵ بە ناوی (خ. ا.م) بەهۆی کۆرۆناوە گیانی لەدەستدا.[2]
- ئەمڕۆ تووشبووێکی دیکەی کۆرۆنا لە ڕانیە گیانی لەدەستدا، کە تەمەنی 65 ساڵە.[3]
- جێگری بەڕێوەبەری تەندروستی گەرمیان ڕایگەیاند: 60 کارمەند و پزیشک تووشی کۆرۆنا بوون.[2]
- قەدەغەی هاتووچۆ لە هەولێر و کەرکووک ڕاگەیەندرا.[7]
- ڕێژەی توشبوان بەڤایرۆسی کۆرونا لە کەرکووک لە هەڵکشانە و زیاتر لە هەزار حاڵەت لەو پارێزگایە تۆمارکراوە فەرمانگەی تەندروستی کەرکووکیش دەڵێت؛ دۆخەکە لەکۆنترۆڵ دەرچووە و ئەگەر هاوواڵتیان پابەند نەبن ئێمە هیچمان پێ ناکرێت.[3]
- ئەمینداری گشتیی وەزارەتی پێشمەرگە دەڵێت، ئەوان لێکۆڵینەوە لە هێرشەکەی کونەماسیی ناکەن، بە وتەی ئەو ئەرکی داموددەزگا ئەمنییەکانی سلێمانییە لێکۆڵینەوە لەو بۆردوومانە بکەن، دەشڵێت: ئەرکی ئێمە نییە هیچ بکەین لەسەر ئەو

بۆردوومانانە.[4]
- جارێکی دیکە بەشێک لە کارمەندانی هاتوچۆی سلێمانی لەدژی دواکەوتنی مووچەکانیان لەبەردەم باخی گشتی گردبوونەوە. کارمەندانی هاتوچۆ ماوەی 12 ڕۆژە داوای دابەشکردنی مووچەکانیان بێ لێبڕین دەکەن، بەڵام تائێستا حکومەت هیچ وەڵامێکی نەداونەتەوە.[2]
- لەناو باخچەی شەهید سنەوبەر و باخچەی گشتی قەڵادزێ پەردە لەسەر هەردوو پەیکەری شەهید (خوشکە سنەوبەر) کە یەکێکە لە شەهیدانی بۆردومانی قەڵادزی و ژنە شاعیر (کەژاڵ ئیبراهیم خدر) لادرا. دروستکردنی ئەم پەیکەرانە لەسەر ئەرکی دەزگای خێرخوازی کەریمی عەلەکە بووە، لە چوارچێوەی پڕۆژەی بە کەلەپورکردنی کەسایەتیە ناودارەکانی شارۆچکەی پشدەر.[2]
- سەرچاوەیەک لە وەزارەتی دارایی و ئابووری هەرێمی کوردستان ڕەتیکردەوە هیچ خشتەیەکیان بۆ دابەشکردنی مووچەی تەواوی وەزارەتەکان بڵاوکردبێتەوە. سەرچاوەکە ڕوونیشیکردەوە کە خشتەکە ساختەیە و ئەوان تەنیا کاتی دابەشکردنی مووچەی وەزارەتی تەندروستی پێشمەرگەیان بڵاوکردووەتەوە.[5](بڕوانە فایلی پەیوەندیدار)
- ژمارەیەک جوتیاری دهۆک بەهۆی ساغنەبوونەوەی بەرهەمە کشتوکاڵییەکانیان گردبوونەوەیەکیان ئەنجامداو بەرهەمەکانیان لەسەر شەقام فرێدا.[2](بڕوانە فایلی پەیوەندیدار)
- تاقیکردنەوەی کۆتایی ساڵی خوێندکارانی قۆناخی پێنجەمی پەیمانگە حکومی و ناحکومییەکانی سەر بە وەزارەتی پەروەردە دەستپێکرد و تاوەکو ڕۆژی 15-07-2020 دەخایەنێت.[1]
- دوای ئەوەی ئێوارەی ئەمڕۆ تەقینەوەیەکی بەهێز لە لۆفەکانی زینێ وەرتێ ڕوویدا و لە تەواوی ناوچەکانی نزیک وەرتێ و تا ئیدارەی ڕاپەڕین هەستی پێکرا، سەرچاوەیەکی بەرپرس ڕایگەیاند، تەقینەوەکە بڕێک پاشماوەی تەقەمەنی بووە لە سنوورەکە و لەلایەن تیمەکانی ئەندازیاریی هێزی پشتیوانی یەکی سەر بە وەزارەتی پێشمەرگە تەقێنراوەتەوە.[3](بڕوانە فایلی پەیوەندیدار)
ڕۆژئاوای کوردستان
- تیمێکی شەش کەسی دەزگای سیخوڕیی دەوڵەت تورک- میت، دوای خستنەژێر چاودێری لەلایەن هێزەکانی ئاسایشی ناوخۆی باکور و ڕۆژهەڵاتی سوریا، هەڵوەشێندرانەوە. بەپێی هەواڵێکی ئاژانسی هاوار، ئەندامانی ئەو تیمەی میت، لە ئەنجامی چەند ئۆپەراسیۆنێکی هێزەکانی ئاسایشی ناوخۆ لە شارە جیاوازەکان دەستگیرکراون.[4](بڕوانە فایلی پەیوەندیدار)
- دەوڵەتی داگیرکەری تورک و چەتەکانی لە ڕۆژئاوای عەین عیسا ناوچەیەکی نێوان گوندی هۆشان و ساقیریان بوردومان کرد. لە ئەنجامی بوردومانەکەدا زەوی و زاری ناوچەکە ئاگریان گرت.[6]
- دەوڵەتی داگیرکەر و فاشیستی تورک بە 12 کیلۆمەتر دوور لە باکوری ڕۆژهەڵاتی تربەسپی'ی سەر بە کانتونی قامشلۆ ئاگری لە پوش و پاوانی زەویەکانی دەوروبەری بەنزینخانەی سەعدیە بەردا. لەگەڵ ئەوەی 2 بارەگای هێزەکانی ئەمریکا لە ناوچەیە بوونیان هەیە، بەڵام 2 پاڵاوگەی نەوت سووتان.[6](بڕوانە فایلی پەیوەندیدار)
دەرەوەی کوردستان
- وەزیری نەوتی عێراق ڕایگەیاند، گفتوگۆیان لەگەڵ هەرێمی کوردستان بەردەوامە بۆ بەڕێوەبردنی کێڵگەکانی نەوت لەژێر یەک سیاسەتی نەوتیدا و دەڵێت، نابێ هەناردەکردنی ڕۆژانەی هەرێمی کوردستان لەوبڕەی دیاریکراوە زیاتربێت.[1]
- ماوەی هەفتەیەکە نرخی دۆلارێک بەرامبەر تمەنی ئێرانی لە 20 هەزار تمەن کەمتر نییە و لەو ئاستەدا وەستاوە. بەرپرسانی ئێران هەر زوو ڕایانگەیاند ئەو نرخە کاتییە و وەکو دوو ساڵ لەمەوبەر ئارامی بۆ بازاڕ دەگەڕێننەوە، بەڵام زیاتر لە 10 ڕۆژە دۆلار بەرامبەر تمەنی ئێران لە هەمان ئاستدا ماوەتەوە.[1]
- عەبدولڕەزا ڕەحمان فەزڵی، وەزیری ناوخۆی حکومەتی ئێران لە پەیوەندییەکی تەلەفونیدا، داوای لە عوسمان غانمی، وەزیری ناوخۆی عێراق کرد، هەردوو دەروازەی سنووری پشتە و شوشمێ لە هەرێمی کوردستان بکرێنە فەرمی، بە و پێیەی لەلایەن ئێرانەوە بە فەرمی ناسێندراون.[3]
- وەزارەتی بەرگری تورکیا کۆژرانی سەربازێکی دیکەی هێزەکانی لە هەرێمی کوردستان ڕاگەیاند. بە پێی ڕاگەیەندراوەکانی وەزارەتی بەرگری تورکیا ژمارەی ئەو سەربازانەی لە چوارچێوەی لەشکرکێشییەکەیان بۆ سەر هەرێم کوژراون لە پێنج سەرباز تێپەڕناکات، بەڵام دوێنێ زاگرۆس هیوا وتەبێژی کۆما جڤاکێن کوردستان ڕایگەیاند تا ئێستل نزیکەی 100 سەربازی تورکیا کوژراون.[5]

تایبەتمەندییەکانی بابەت

شار و شارۆچکەکان: پاوە (هەورامان)
شار و شارۆچکەکان: دهۆک
شار و شارۆچکەکان: زاخۆ
شار و شارۆچکەکان: سلێمانی
شار و شارۆچکەکان: سنە
شار و شارۆچکەکان: سەردەشت

شار و شارۆچکەکان: سەقز
شار و شارۆچکەکان: قامیشلۆ
شار و شارۆچکەکان: قەڵادزێ (پشدەر)
شار و شارۆچکەکان: هەولێر
شار و شارۆچکەکان: هەڵەبجە
شار و شارۆچکەکان: ورمێ
شار و شارۆچکەکان: ڕانیە (راپەڕین)
شار و شارۆچکەکان: کەرکووک
شار و شارۆچکەکان: کەلار (گەرمیان)
وڵات: باشووری کوردستان
وڵات: ڕۆژاوای کوردستان
وڵات: ڕۆژهەڵاتی کوردستان
وڵات: ئێران
وڵات: ئێراق
وڵات: ئەمریکا، ویلایەتە یەکگرتووەکان
وڵات: تورکیا
QR Code:

سەرچاوەکان
[1] ماڵپەڕ | کوردیی ناوەڕاست | ماڵپەری رووداو - 2020-06-28
[2] ماڵپەڕ | کوردیی ناوەڕاست | ماڵپەری پۆک میدیا - 2020-06-28
[3] ماڵپەڕ | کوردیی ناوەڕاست | ماڵپەری کوردستان 24 - 2020-06-28
[4] ماڵپەڕ | کوردیی ناوەڕاست | ماڵپەری ڕۆژنیوز - 2020-06-28
[5] ماڵپەڕ | کوردیی ناوەڕاست | ماڵپەری ئاوێنە - 2020-06-28
[6] ماڵپەڕ | کوردیی ناوەڕاست | ماڵپەری ئەی ئێن ئێف نیوز - 2020-06-28
[7] دیارینەکراو | کوردیی ناوەڕاست | تەواوی کەناڵەکانی ڕاگەیاندن
[8] ماڵپەڕ | کوردیی ناوەڕاست | ماڵپەری کوردپا - 2020-06-28
کاتی تۆمارکردن: 2020-05-01
ناوی تۆمارکار: هاوڕێ باخەوان

بابەت: 172

2020-06-29



باکووری کوردستان
- پاش ئەوەی دوێنێ لە ناوچەی بسمیلی ئامەد بە مۆلۆتۆف چالاکی لە دژی بارەگای ئاکەپە ئەنجامدرابوو، پۆلیسی تورک لە دوای ئەو چالاکییە و ئەمڕۆ بە پاساوی ئەوەی ئەنجامدەرانی ئەو چالاکییە دەستگیر دەکات، هەڵیکوتایە سەر ماڵی چەندین هاووڵاتی و 6 هاووڵاتی دەستگیرکرد.[1]
ڕۆژهەڵاتی کوردستان
- تەرمی موختار خەندانی، وتەبێژ و ئەندامی هەیئەتی دامەزرێنەران و ئەندامی کۆمیتەی قەیرانی ئەنجومەنی ژیوای پاوە، بیلال ئەمینی و یاسین کەریمی کە لە ئاگرتنەوەی ناوچەی مەرەخێڵی ئەو شارە دا گیانیان لەدەست دا، لەژێر گوشاری ئیدارەی ئیتلاعاتی پاوە بە شەودا نێژران.[3]
- هەندێک سەرچاوە باس لەوەدەکەن، کە ئەو 3 ژینگەپارێزەی پاوە بەهۆی مینێکی داگیرکەری ئێرانەوە گیانیان لەدەستداوە. پێدەچێت ئەوەش هۆکاری ئەوەبێت کە ئێرانییەکان نەیانهێشت بە ڕووناکی تەرمی ژینگەپارێزان بنێژرێن.[4]
- ئاشنا حەسەنزادە، بەرپرسی ئەنجومەنی ژیوای پاوە، لەلایەن ئیدارەی ئیتلاعاتی ئەو شارەوە بانگهێشت و لێپرسینەوەی لەگەڵ کرا. بە وتەی سەرچاوەیەکی ئاگادار، ئیدارەی ئیتلاعاتی پاوە جگە لە بانگهێشتکردن و لێپرسینەوە لە ئاشنا حەسەنزادە، هەڕەشەیان لە ئەندامانی دیکەی ئەو ئەنجومەنە ژینگەییە کردووە کە لە هەر جۆرە بەرپرسیارێتییەک بۆ شەهیدانی ژینگەی پاوە، خۆیان ببوێرن.[3]
باشووری کوردستان
- وەزارەتی تەندروستی هەرێمی کوردستان تووشبوونی 232 کەس و گیانلەدەستدانی 14 کەسی دیکەی بە ڤایرۆسی کۆرۆنا لە هەرێمی کوردستان ڕاگەیاند کە زۆرترینیان لە سلێمانین.[4](بڕوانە فایلی پەیوەندیدار)
- وەزارەتی تەندروستی حکومەتی هەرێمی کوردستان، هۆشداری لە زیادبوونی ڕێژەی تووشبووانی ڤایرۆسی کۆرۆنا دەدات و ڕایدەگەیەنێت، ئەگەر دۆخەکە بەمشێوەیە بڕوات لە کارەساتێکی گەورە نزیک دەبینەوە.[5]
- بەپێی ئامارێک کە سەندیکای ڕۆژنامەنووسانی کوردستان کۆی کردووەتەوە، تاوەکو ئێستا 48 ڕۆژنامەڤان لە هەرێمی کوردستان تووشی ڤایرۆسی کۆرۆنا بوون. نەقیبی سەندیکای ڕۆژنامەنووسانیش دەڵێت: یەکێکیان گیانی لەدەستداوە.[6]
- چەند پەرڵەمانتارێک داوای دانیشتنێکی تایبەت دەکەن بۆ سەرکۆنەکردنی هێرشەکانی داگیرکەرانی تورک و فارس.[4]
- لە کەرکووک، هاووڵاتییەک هاووڵاتییەک بەناوی کاردۆ محەمەد لەلایەن کورە تەمەن 16 ساڵەکەیەوە درایە بەر دەستڕێژی گوللە و کوژرا، بە وتەی پۆلیسیش باوکەکە لەکاتی خەودا کوژراوە.[2](بڕوانە فایلی پەیوەندیدار)
ڕۆژئاوای کوردستان
- دەوڵەتی تورکی داگیرکەر و چەتەکانی بە تۆپ گوندەکانی مەرەناز، مالیکییە، شوارخا و ئالقامی- لە ناوچەی شەرای عەفرین بۆردومان کرد.[1]
- سوپای دەوڵەتی داگیرکەری تورک و چەتەکانی گوندی کۆپرلیکی سەر بە ناوچەی گرێ سپی تۆپباران دەکات.[1]
دەرەوەی کوردستان
- وەزارەتی تەندروستی و ژینگەی عێراق تووشبوونی هەزار و 749 کەسی دیکەی بە کۆرۆنا ڕاگەیاند و دەڵێت، لە ماوەی 24 کاژێری ڕابردوودا 83 کەس بە کۆرۆنا گیانیان لەدەستداوە.[6]
- دادوەری گشتیی تاران دەڵێت، لە پەیوەندی لەگەڵ دۆسیەی قاسم سولەیمانی فەرمانی گرتن بۆ 36 بەرپرسی سیاسی و

سەربازیی ئەمریکا دەرکراوە بەتایبەت بۆ دۆنالد ترەمپ، سەرۆکی ئەمریکا و داوایان لە ئینتەرپۆل کردووە دەستگیریان بکەن.[6]

تایبەتمەندییەکانی بابەت

شار و شارۆچکەکان: ئامەد
شار و شارۆچکەکان: پاوە (هەورامان)
شار و شارۆچکەکان: سلێمانی
شار و شارۆچکەکان: عەفرین
شار و شارۆچکەکان: کەرکووک
وڵات: باشووری کوردستان
وڵات: باکووری کوردستان
وڵات: ڕۆژاوای کوردستان
وڵات: ڕۆژهەڵاتی کوردستان
وڵات: ئێران
وڵات: ئێراق
وڵات: ئەمریکا، ویلایەتە یەکگرتووەکان
وڵات: تورکیا
QR Code:

سەرچاوەکان
[1] ماڵپەڕ | کوردیی ناوەڕاست | ماڵپەری ئەی ئێن ئێف نیوز - 2020-06-29
[2] ماڵپەڕ | کوردیی ناوەڕاست | ماڵپەری پوک میدیا - 2020-06-29
[3] ماڵپەڕ | کوردیی ناوەڕاست | ماڵپەری کوردپا - 2020-06-29
[4] دیارینەکراو | کوردیی ناوەڕاست | تەواوی کەناڵەکانی راگەیاندن
[5] ماڵپەڕ | کوردیی ناوەڕاست | ماڵپەری کوردستان 24 - 2020-06-29
[6] ماڵپەڕ | کوردیی ناوەڕاست | ماڵپەری رووداو - 2020-06-29
کاتی تۆمارکردن: 2020-05-01
ناوی تۆمارکار: هاوڕێ باخەوان

بابەت: 173

2020-06-30



باکووری کوردستان
- لە ناوچەی پازارجخی مەڕاش پۆلیسی تورک هەڵیکوتایە سەر ژمارەیەک ماڵ و ناجی کیزیلەر هاوسەرۆکی پێشووی هەدەپەی ناوچەکە، موراد گەنج هاوسەرۆکی خولی پێشوو، ئیبراهیم گانیداغلی و مەسعود گوزلوگۆل و کەسێکی تریان دەستگیرکرد.[6]
- بەبیانووی ئەوەی زیانیان بەرکەوتووە، دەوڵەتی تورک داوای 10 هەزار و 406 لیرەی تورکی وەک قەرەبوو، لە خانەوادەی ئایکوت ئوزکور شەهیدی هەپەگە کرد، دەڵێن، ئەگەر ئەو پارەیە نەدەن دەست بەسەر موڵک و ماڵیان-دا دەگرن.[4](بڕوانە فایلی پەیوەندیدار)
- ئێوارەی ڕۆژی 30ی حوزەیران لە گەڕەکی باریني ناوچەی پاسوری ئامەد ئۆپراسیۆنێکی سەربازی دەستی پێکردبوو. سوپای تورک لە کاتی ئۆپراسیۆنەکەدا دارستانەکەیان داوەتە بەر دەستڕێژی گوللە و لە ئەنجامدا دارستانەکە ئاگری گرتووە و ڕێگەش نادرێت هەوڵ بۆ کوژاندنەوەی ئاگرەکە بدرێت.[6](بڕوانە فایلی پەیوەندیدار)
باشووری کوردستان
- فڕۆکەکانی تورکیا گوندی چیای شاقۆلێیان لە زاخۆ بۆردوومان کرد و ئۆپەراسیۆنی تورک لە دژی گەریللاکانی پەکەکە لە گوندەکانی باتیڤا و دەرکار بەردەوامە.[1]
- 2 فڕۆکەی چاودێڕیی سوپای تورک لە سنووری شارەدێی دەرکاری زاخۆ کەوتنە خوارەوە.[3](بڕوانە فایلی پەیوەندیدار)
- سێ فڕۆکەی جەنگی دەوڵەتی تورک، بۆردوومانی گوندی بێرکم و کوێستانی سنین و لۆلان و خواکورک دەکەن لە سنووری برادۆست.[4]
- لە 24 سەعاتی ڕابردوودا 240 کەس لە هەرێمی کوردستان تووشی کۆرۆنا بوون و 7 تووشبووش گیانیان لەدەستداوە.[7]
- گەنجێکی تووشبووی ڤایرۆسی کۆرۆنا لە چەمچەماڵ کە تەمەنی 17 ساڵە و نەخۆشی شەکرەی جۆری 1- Type لەگەڵدا بوو دوای ماندوەی 12 سەعات لەنەخۆشخانە گیانی لەدەستدا.[2]
- لە دەرەنگانێکی شەوی ڕابردووەوە تا بەرەبەیانی ئەمڕۆ، لە نەخۆشخانەکانی سلێمانی سێ تووشبووی کۆرۆنا گیانیان لەدەستداوە. قوربانییەکان دوو ئافرەت و پیاوێکن و دووانیان تەمەنیان 70 ساڵە و یەکێکیان 40 ساڵە، هەروەها دوانیان خەڵکی بازیان و یەکێکیان خەڵکی خانەقینە.[3]
- فەرمانگەی تەندروستیی کەرکووک بڵاوی کردەوە کە لە میانی 24 کاتژمێری ڕابردوودا، 50 کەسی دیکەی لە کەرکووک

تووشی ڤایرۆسی کۆرۆنا بوون و سێ کەسی دیکەیش بەهۆی ئەو ڤایرۆسەوە گیانیان لەدەستداوە.[5]
- گوتەبێژی وەزارەتی تەندروستیی هەرێمی کوردستان ڕایدەگەیێنێت، لە هەرێمی کوردستان 15 تووشبووی کۆرۆنا هەن کە باری تەندروستییان زۆر خراپە.[1]
- نەخۆشخانەیەکی 26 قەرەوێلەیی لە دەربەندیخان تایبەت بە چارەسەری کۆرۆنا دەکرێتەوە. نەخۆشخانەکە لەلایەن خێرخوازێک کراوەتەوە و تایبەت دەبێت، بە چارەسەری ووردی نەخۆشانی کۆرۆنا لە و سنوورە.[2]
- لێژنەکانی پەیوەندییەکانی دەرەوە، ناوخۆ و پێشمەرگە لە پەرلەمانی کوردستان کۆبوونەوە و تاوتوێی بوردۆمان و هێرشەکانی تورکیا و ئێرانیان کرد بۆ سەر سنوورەکانی هەرێمی کوردستان.[2]
- سەرپەرشتیارانی کەمپەینی کۆمیتەی بەرگریی لە نیشتیمان، لە شاری هەولێر ڕایدەگەیەنن، لە ئێستادا1200 واژۆ، دژ بەپەلامار و لەشکرکێشی و داگیرکاریی دەوڵەتی تورک کۆکراونەتەوە و لە ڕۆژانی داهاتوودا و دوای کۆکردنەوەی واژۆی دیکە، دەدرێتە پاپای ڤاتیاکان و نەتەوە یەکگرتووەکان، بەو پێیەی نەتەوە یەکگرتووەکان لە دواییین ڕایگەیاندراویدا باسی لە ڕاوەستانی شەڕکردوە لە جیهاندا و ئێمەش پشتگیری لەو پەیامەی نەتەوە یەکگرتووەکان دەکەین.[4]
- بەڕێوەبەری بەڕێوەبەرایەتی ماددە هۆشبەرەکان لە ئاسایشی سلێمانی لە کۆنگرەیەکی ڕۆژنامەوانیدا ڕایگەیاند، لەماوەی ڕابردوودا هێزەکانمان توانیویانە دەست بەسەر 24 کگ ماددەی هۆشبەردا بگرن کە خۆی لە حەشیش و تلیاک و هیرۆیین دەبینێتەوە.[2]
- پێشمەرگەیەک لەکاتی ئەرکدا لەناو فەرماندەیی یەکەی 70 بەچەکەکەی خۆی کۆتایی بەژیانی خۆی هێنا. پێشمەرگەکە ناوی (ج.ح)، تەمەنی نزیک بە 40 ساڵە و باوکی چوار منداڵە، ماوەی شەش ساڵە پێشمەرگەیە.[5](بڕوانە فایلی پەیوەندیدار)
- لەنێو بازاڕی شارۆچکەی کەلار لەلایەن دووکەسی نەناسراوەوە تەقەلەدوکاندارێک کرا بەناوی (هەردی جەمال قادر) لەدایکبووی 1991 پاش گەیاندنی بەنەخۆشخانە گیانی لەدەستدا.[2]
- ئەم شەو لە گەڕەکی گردی جۆگە لەنزیک پارکی دایک لە سلێمانی دوو تەرم دۆزرانەوە کە خوشک و برایەک بوون و لە ماڵێکدا دەژین.[3]
دەرەوەی کوردستان
- وەزارەتی تەندروستیی عێراق ئاماری 24 کاتژمێری ڕابردووی تووشبوون، چاکبوونەوە و گیانلەدەستدانی بە ڤایرۆسی کۆرۆنا ڕاگەیاند و بەپێی ڕاگەیەندراوەکەش 1958 کەس تووشی کۆرۆنا بوون و 104 کەسی دیکەش گیانیان لەدەستدا.[3]
- تەقینەوەیەک دوو ئۆتۆمبێلی سوپای پاسدارانی لە شاری زاهیدانی باشووری ڕۆژهەڵاتی ئێران کردە ئامانج، بەهۆیەوە فەرماندەیەکی سوپای پاسداران بریندار بوو.[3]
- نەمسا هۆشداری دایە تورکیا لە بارەی گواستنەوەی تۆندوتیژییەکانی دژ بە کورد بۆ نەمسا و بە و هۆیەوە گرژی لە نێوان هەردوو وڵات هاتووەتە ئاراوە.[3]
- سەرۆک وەزیرانی عێراق، فەرمانیدا بە لابردنی سەرجەم وێنەکانی خومەینی و خامەنەیی و قاسم سلێمانی لە سەرانسەری عێراق.[4]

تایبەتمەندییەکانی بابەت

پارت / لایەن: پارتی کرێکارانی کوردستان - پەکەکە
شار و شارۆچکەکان: ئامەد
شار و شارۆچکەکان: چەمچەماڵ
شار و شارۆچکەکان: خانەقین
شار و شارۆچکەکان: دەربەندیخان
شار و شارۆچکەکان: زاخۆ
شار و شارۆچکەکان: سلێمانی
شار و شارۆچکەکان: هەولێر
شار و شارۆچکەکان: کەرکووک
شار و شارۆچکەکان: کەلار (گەرمیان)
وڵات: باشووری کوردستان
وڵات: باکووری کوردستان
وڵات: ئێران
وڵات: ئێراق

وڵات: تورکیا
وڵات: نەمسا
QR Code:

سەرچاوەکان
[1] ماڵپەڕ | کوردیی ناوەڕاست | ماڵپەری رووداو - 2020-06-30
[2] ماڵپەڕ | کوردیی ناوەڕاست | ماڵپەری پوک میدیا - 2020-06-30
[3] ماڵپەڕ | کوردیی ناوەڕاست | ماڵپەری کوردستان 24 - 2020-06-30
[4] ماڵپەڕ | کوردیی ناوەڕاست | ماڵپەری ڕۆژنیوز - 2020-06-30
[5] ماڵپەڕ | کوردیی ناوەڕاست | ماڵپەری ئاوێنە - 2020-06-30
[6] ماڵپەڕ | کوردیی ناوەڕاست | ماڵپەری ئەی ئێن ئێف نیوز - 2020-06-30
[7] دیارینەکراو | کوردیی ناوەڕاست | تەواوی کەناڵەکانی ڕاگەیاندن
کاتی تۆمارکردن: 2020-05-01
ناوی تۆمارکار: هاوڕێ باخەوان

بابەت: 174

2020-07-01



ڕۆژهەڵاتی کوردستان
- شەش ڕۆژە سووتانی دارستانەکانی نزیک شاری پاوەی ڕۆژهەڵاتی کوردستان بەردەوامە. تاوەکو ئێستا زیاتر لە 1400 هێکتار لەو دارستانانە سووتاوە. خەڵکی ناوچەکە دەڵێن سەرەڕای گیانلەدەستدانی سێ ژینگەپارێز لەهەوڵی کوژاندنەوەی ئاگرەکە، کەچی حکومەت هەوڵی بەهەند بۆ کۆنترۆڵکردنی ئاگرەکە نەداوە.[2]
- ڕێکخراوی لێبووردنی نێونەتەوەیی داوای لە بەرپرسانی حکوومەتی ئێران کرد کە ڕاستییەکانی پەیوەندیدار بە لەسێدارەدانی نهێنیی هیدایەت عەبدوڵڵاپوور، زیندانیی سیاسیی کورد ڕابگەیەنێت و تەرمەکەی ڕادەستی بنەماڵەکەی بکاتەوە.[4]
- سەکینە پەروانە، زیندانیی سیاسیی کوردی خوراسان، بەهۆی خراپیی باری تەندروستییەوە، ڕەوانەی بێهداریی زیندانی قەرچەکی وەرامین کرا.[4]
- سێ کەس لە هێزەکانی ئیدارەی سەرچاوە سروشتییەکانی کرماشان بە ناوەکانی فەرشید سنجەری، جێگری فەرماندەی یەگانی ژینگەپارێزیی کرماشان، ئەندازیار موعینیان، ڕاوێژکاری بەڕێوەبەری گشتی و ئەندازیار خوسرەوی، بەرپرسی سەرچاوە سروشتییەکانی شاری ڕوانسەر بەهۆی تەقینەوەی مین لە ناوچەی بۆزین و مەرەخێڵی پاوە بریندار بوون. ماڵپەڕی مین و

زندگی لەو بارەیەوە نووسیوویەتی کە ئەو کەسانە لە حەوتەمین ڕۆژی ئاگرکەتنەوەکەی لێڕەوارەکانی ناوچەی بۆزین و مەرەخێڵ تووشی ئەو ڕووداوە بوون. فەرشید سنجەری و ئەندازیار موعینیان لاق و لووتیان لەو ڕووداوەدا بڕیندار بووە و بۆ چارەسەریی پزیشکی ڕەوانەی نەخۆشخانەی تالّقانیی کرماشان کراون.[4](بڕوانە فایلی پەیوەندیدار)
- دوو هاوولّاتیی کورد بە ناوی سۆران نەسیری خەڵکی شاری گۆگتەپەی مەهاباد و ئومید عەباسی خەڵکی گوندی ئیندرقاش سەر بە مەهاباد، لەلایەن هێزە ئەمنییەتییەکانەوە دەسبەسەر کران. ئەو دوو هاوولّاتییە کوردە، بەبێ بەڵگەی یاسایی لەلایەن هێزە ئەمنییەتییەکانەوە دەسبەسەر کراون و بۆ شوێنێکی نادیار ڕاگوێزراون.[4]
باشووری کوردستان
- لیوای یەکی پاسەوانی سنووری سەر بە حکومەتی عێراق، چووتە چیاکانی سنووری شارەدێی باتیفا و دەرکارێ لە سنووری زاخۆ، بەڕێوبەری شارەدێی باتیفا-ش دەڵێت، کە ڕاستە ئەو هێزە سەر بە حکومەتی عێراقە، بەڵام هەموویان کوردن.[6]
- لە ماوەی 15 ڕۆژی مانگی ڕابردوودا و لە چوارچێوەی ئۆپەراسیۆنی بەناو (چرنووکی پلّنگ)، تورکیا لە 24 شوێنی ستراتیژیی سنووری شارەدێی باتیفا جێگیربووە، پێشتر و لە 37 سالّی ڕابردوودا 24 بنکەی دیکەی سەربازیی لە سنووری نێروەییەکان و کانێ ماسێ داناوە.[5]
- سوپای پاسدارانی داگیرکەری ئێران لە کوێستانەکانی کانیەڕەشی گوندی وێزەی شاروچکەی چۆمان ڕانەمەڕێکی داوەتە بەر دەستڕێژی چەکی دۆشکا و ژمارەیەک مەڕی کوشتوون. [5]
- ئەندامێکی لیژنەی باڵای جینۆسایدی کوردانی ئێزدی و پێکهاتە ئایینەکانی دیکە ڕایدەگەیێنێت، شنگال بووەتە شاری گۆڕی بەکۆمەڵ و ئەمرۆ گۆڕێکی دیکەی بەکۆمەڵ دۆزرایەوە.[5]
- بەڕێوەبەری گشتیی ئەزموونەکانی وەزارەتی پەروەردە ڕایگەیاند، تاقیکردنەوەی 12ی ئامادەیی دوانەخراوە و ئەو پەیجانەش دەدەنە دادگا کە هەواڵی درۆیان لەبارەی دواخستنی ئەزموونەکانەوە بڵاوکردووەتەوە.[1](بڕوانە بابەتی پەیوەستکراو)
- وەزارەتی تەندروستیی هەرێمی کوردستان تووشبوونی 259 کەس و گیانلەدەستدانی شەش کەسی دیکەی بە ڤایرۆسی کۆرۆنا لە پارێزگاکانی هەرێمی کوردستان ڕاگەیاند.[1](بڕوانە فایلی پەیوەندیدار)
- سەرۆکی فراکسیۆنی جوڵانەوەی نەوەی نوێ لە پەرلەمانی کوردستان ڕایگەیاند، هەر چوار پەرلەمانتارەکەی فراکسیۆنی جوڵانەوەی نەوەی فۆرمی ڕەتکردنەوەی موچەی خانەنشینیان پڕکردەوە و بەشێوەیەکی ئارەزومەندانە دەستبەرداری موچەکانیان بوون، ئەوەش وەک پابەندبوون بەو بەڵێنەی بە دەنگدەرانی جوڵانەوەکە و خەڵکی کوردستانیان داوە.[3]
ڕۆژئاوای کوردستان
- لە کاتژمێر 14:30 خولەکی دوانیوەڕۆی ئەمڕی دەوڵەتی داگیرکەری تورک گوندی هۆشانی سەر بە عەین عیسای تۆپباران کرد و لە ئەنجامدا زەوی و زاری ناوچەکە ئاگری گرت.[6]
دەرەوەی کوردستان
- میدیاکانی تورکیا بڵاویکردەوە، خلوسی ئاکار، وەزیری بەرگری تورکیا لەمیانەی کۆبونەوەیەکی حکومەتی وڵاتەکەیدا لەبارەی بەرەوپێشچونە سەربازیەکانیان لەناوچەی حەفتانینی هەرێمی کوردستان کە لە 17-06-2020ەوە دەستیان پێکردوە ڕایگەیاند پڕۆسە سەربازیەکانیان لەژێر ناوی چنگی هەڵۆ دژی پارتی کرێکارانی کوردستان (پەکەکە) بەردەوام دەبێت.[3]
- فرۆکەوانیی مەدەنیی عێراق ماوەی ڕاگرتنی گەشتە ئاسمانییەکانی لە سەرجەم فرۆکەخانەکانی عێراق تاوەکو 15ی تەممووز درێژکردەوە.[5]
- وەزارەتی تەندروستی عێراق لە ڕاگەیاندنی دواین ئامار بڵاویکردەوە، دوو هەزار و 415 کەسی دیکە تووشی کۆرۆنا بوون و 107 کەسیش گیانیان لەدەستدا.[2]

تایبەتمەندییەکانی بابەت

پارت / لایەن: پارتی کرێکارانی کوردستان - پەکەکە
پارت / لایەن: جووڵانەوەی نەوەی نوێ
شار و شاروچکەکان: پاوە (هەورامان)
شار و شاروچکەکان: چۆمان (باڵەکایەتی)
شار و شاروچکەکان: دهۆک
شار و شاروچکەکان: زاخۆ
شار و شاروچکەکان: شنگال
شار و شاروچکەکان: مەهاباد
شار و شاروچکەکان: کرماشان
وڵات: باشووری کوردستان
وڵات: ڕۆژاوای کوردستان

ووڵات: ڕۆژهەڵاتی کوردستان
ووڵات: ئێران
ووڵات: ئێراق
ووڵات: تورکیا
QR Code:

سەرچاوەکان
[1] دیارینەکراو | کوردیی ناوەڕاست | تەواوی کەناڵەکانی ڕاگەیاندن
[2] ماڵپەڕ | کوردیی ناوەڕاست | ماڵپەڕی کوردستان 24 - 2020-07-01
[3] ماڵپەڕ | کوردیی ناوەڕاست | ماڵپەڕی ئاوێنە - 2020-07-01
[4] ماڵپەڕ | کوردیی ناوەڕاست | ماڵپەڕی کوردپا - 2020-07-01
[5] ماڵپەڕ | کوردیی ناوەڕاست | ماڵپەڕی ڕووداو - 2020-07-01
[6] ماڵپەڕ | کوردیی ناوەڕاست | ماڵپەڕی ئەی ئێن ئێف نیوز - 2020-07-01

کاتی تۆمارکردن: 2020-05-06

ناوی تۆمارکار: هاوڕێ باخەوان

بابەت: 175

2020-07-02



باکووری کوردستان
- دادگای پیاداچوونەوەی ئەرزڕۆم سزای 10 ساڵ و 6 مانگ زیندانیکردنی بەرماڵ بیرتەک و ئەرگین بااڵتای ئەندامانی پێشووی ئەنجوومەنی پارتی دیموکراتیکی هەرێمەکان (دەبەپە)دا هەڵوەشاندبووە داوای کردبوو سەرلەنوێ دادگایی بکرێنەوە. لەو چوارچێوەیەدا لە لقی 2ی دادگای سزا قورسەکانی موش دا دانیشتنی دادگایکردنەوەی ئەو 2 ئەندامەی ئەنجوومەنی پێشووی دەبەپە دەستیپێکرد. بیرتەک لە زیندانی سینجان و بااڵتا لە زیندانی جۆری ئێڵی پاتنوسەوە لە ڕێگەی سیستمی تەلەفزیۆنیی داخراوەوە بەشداری دانیشتنەکەی دادگا بوون. دەستەی دادگاکە بڕیاریدا سزای 10 ساڵ و 6 مانگ زیندانیکردن بەسەر بیرتەک و بااڵتادا بسەپێنرێت.[8]
ڕۆژهەڵاتی کوردستان
- جەواد ئاقازادە، سەرۆکی زانکۆی پزیشکی بارێزگای ورمێ ڕایگەیاند، لە ماوەی 24 کاتژمێری ڕابردوودا 328 کەس لە ورمێ تووشی کۆرۆنا بوونە و 525 کەسی دیکەش گومانی تووشبوونیان لێدەکرێت. ئاقازادە، ئاشکراشی کرد، لە 24 کاتژمێری

ڕابردوودا 22 کەس لە وڕێ بەهۆی کۆرۆنا گیانیان لەدەستداوە. بەمەش ژمارەی ئەو کەسانەی لە پارێزگاکە بە کۆرۆنا گیانیان لەدەستداوە بۆ 458 کەس بەرزبوویەوە.[4]
- لە لقی 2ی دادگای ئینقلابی وڕێ بە سەرۆکایەتیی دادوەر شێخلوو هاوولاتییەکی کورد بە ناوی مەحیەدین تازە وارد خەڵکی شاری شنۆ، بە ئێعدام و 6 هاوولاتی دیکە بە 33 ساڵ زیندانیی تەعزیری مەحکووم کران. بەپێی ئەو حوکمە، مەحیەدین تازە وارد کۆڕی یووسف خەڵکی شاری شنۆ بە تۆمەتی مەحاربە بە ئێعدام، عەبدولسەلام مەردان کۆڕی محەممەد خەڵکی شنۆ، بە تۆمەتی ئەندامبوون لە گرووپە توندڕەوە مەزهەبییەکان بە 10 ساڵ زیندانیی تەعزیری، حیسام محەممەدی خاجلوو کۆڕی حوسێن خەڵکی شنۆ بە تۆمەتی پڕوپاگەندە دژی نیزام بە ساڵێک زیندانیی تەعزیری، نیزام نادری کۆڕی ڕەحمان خەڵکی بۆکان بە تۆمەتی پڕوپاگەندە دژی نیزام بە ساڵێک زیندانیی تەعزیری، عەلیڕەزا فەتاح موورادی کۆڕی سدیق خەڵکی بۆکان بە تۆمەتی ئەندامبوون لە گرووپە توندڕەوە مەزهەبییەکان بە 10 ساڵ زیندانیی تەعزیری، جەلال ڕۆستەمی نەوروزلوو کۆڕی ئەبووبەکر خەڵکی مەهاباد بە تۆمەتی پڕوپاگەندە دژی نیزام بە ساڵێک زیندانیی تەعزیری و مەلا ڕەحمەت نسوحی خەڵکی مەهاباد بە تۆمەتی ئەندامبوون لە گرووپە توندڕەوە مەزهەبییەکان بە 10 ساڵ زیندانیی تەعزیری مەحکووم کران.[7]
- هاوولاتییەکی کورد بە ناوی ڕێبوار پادەست کۆڕی ڕەسوڵ، خەڵکی شاری گۆگتەپەی مەهاباد، لەلایەن هێزە ئەمنییەتییەکانەوە دەسبەسەر کرا و بۆ شوێنێکی نادیار ڕاگوێزراوە. هێزە ئەمنییەتییەکان بەبێ بەڵگەی یاسایی، هێرشیان کردووتە سەر ماڵی ناوبراو و پاش دەسبەسەرکردنی، دەستیان بە پشکنینی ماڵەکەی کردووە.[7]

باشووری کوردستان

- بۆردوومانی فڕۆکە جەنگییەکانی تورک بۆ سەر باشووری کوردستان بەردەوامە و ئەمڕۆ چیای زەنگێی لە ناوچەی بەرێگارێ سەر بە شارەدێی دێرەلووکی شارۆچکەی ئامێدی بۆردوومانکرد.[1]
- هێزە چەکدارەکانی ئێران لە ناوچە سنووریییەکانی پشدەر تەقە لە بزن و ئاژەڵانی مەڕدارەکان دەکەن و بەوهۆیەوە ژمارەیەک ئاژەڵ مرداربوون و بەشێکی دیکەش بریندارببوونەوە.[4](بڕوانە فایلی پەیوەندیدار)
- وەزارەتی تەندروستیی هەرێمی کوردستان تووشبوونی 254 کەس و گیانلەدەستدانی 10 کەسی دیکەی بە ڤایرۆسی کۆرۆنا ڕاگەیاند.[1]
- بۆ ساڵیادی شەهیدبوونی شەهید دیار غەریب، لە شاری سلێمانی پێشانگایەکی شێوەکاری و هونەری لەلایەن ڕێکخراوی نوێگەر کرایەوە، کە بەرهەمی 23 شێوەکاری تێدا نمایشکرا، لە پێشانگاکەدا وێڕای بنەماڵەی شەهید، هاوڵاتییەکی بەرچاو سەردانیان کرد.[5](بڕوانە فایلی پەیوەندیدار)
- جارێکی دیکە بەشێک لەکارمەندانی هاتوچۆی سلێمانی لەبەردەم باخی گشتی گردبوونەوە. ئەو کارمەندانەی هاتوچۆی سلێمانی لەدژی لێپرینی مووچەکانیان بەردەوامیی بایکۆتی دەوامیان ڕاگەیاند و داوایان کرد حکومەتی هەرێمی کوردستان واز لە بڕینی قوتی فەرمانبەران و کارمەندان بهێنێت.[3]
- دژی دەرکردنیان لە کار و کەمکردنەوەی مووچەی بەشێکی دیکەیان، کارمەندانی کارگەی چیمەنتۆی تاسڵوجە گردبوونەوە.[5](بڕوانە فایلی پەیوەندیدار)
- دەزگای مرۆیی مام بۆ جاری سێهەم هاوکارییە پزیشکییەکانی گەیاندە گەرمیان.[3]
- شەوی ڕابردوو لە گەڕەکی بەکرەجۆی شاری سلێمانی، بەهۆی کێشەیەکی خێزانییەوە، پیاوێک بە فیشەک هاوژینەکەی خۆی دەکوژێت و شەش کەسی دیکەش بریندار دەکات. ئەو کەسەی تەقەکەی کردووە، ناوی (هـ.خ)ە و پیشەی لیوایە لە هێزەکانی پێشمەرگەو هاوسەرەکەی ناوی (ک، ن، س)ە، بکوژەکە دەستگیرنەکراوە و بۆ شوێنێکی نادیار هەڵاتووە.[6]
- فۆرمی خۆراک لە لایەن وەزارەتی بازرگانی عیراق بە ناوی پارێزگای_هەڵەبجە بۆ ساڵی 2020-2021 چاپکرا.[3](بڕوانە فایلی پەیوەندیدار)
- بەهۆی ئاگرێکەوە لە سنووری شارەدێی نالپارێز حەوت هەزار دۆنم پوش سووتا و ئاگرەکەش بەردەوامە.[5](بڕوانە فایلی پەیوەندیدار)

ڕۆژئاوای کوردستان

- ئاژانسی سانای فەرمی حکومەتی سووریا ڕایگەیاند سوپای ئەمەریکا بنکەیەکی سەربازی لە ناوچەی تل کۆچەر - یەعروبیە، لە دەوروبەری حەسەکە دروست کردووە، کە فڕۆکەخانەیەکی سەربازیش لەخۆی دەگرێت.[4]
- دەوڵەتی داگیرکەری تورک هێرشی کردە سەر گوندی عەفدکۆی سەر بە ناوچەی گرێ سپی و لە ئەنجامی ئەو هێرشەدا سەربازێکی داگیرکەری سوریا بریندار بوو.[8]

دەرەوەی کوردستان

- لەسەر ناکۆکییەکانیان لەگەڵ تورکیا لەبارەی دەستوەردانەکانی تورکیا لە لیبیا و هەروەها گەڕانی بەدوای سەرچاوەی وزە لە دەریای ناوەڕاست، فەرەنسا داوای کۆبوونەوەی لووتکەی یەکێتیی ئەورووپا دەکات. وەزیری دەرەوەی فەرەنساش دەڵێت: ڕەنگە تورکیا سزابدەن.[2]
- گرووپێک بەناوی پڵنگەکانی ئێران ڕایگەیاند، ئەو ڕووداوەی لە بنکەی ئەتۆمیی نەتەنزی ئێران ڕوویداوە، لەلایەن ئەوانەوە ئەنجامدراوە و دەڵێت، لەنێو ناوەندە ئەمنییەکانی ئێراندا چالاکییان هەیە. لە بەرامبەردا ئێرانیش دەڵێت، ڕووداوەکە کە لە

بنکەی ئەتۆمیی نەتەنز لە پارێزگای ئیسفەهان ڕوویداوە، زیانی گیانیی نەبووە و نەبووەتە هۆی وەستانی چالاکییەکانی بنکەکەش.[2]

تایبەتمەندییەکانی بابەت

پارت / لایەن: پارتی هەرێمە دیموکراتەکان - دەبەپە
شار و شارۆچکەکان: ئامێدی
شار و شارۆچکەکان: بۆکان
شار و شارۆچکەکان: پێنجوێن
شار و شارۆچکەکان: حەسەکە
شار و شارۆچکەکان: سلێمانی
شار و شارۆچکەکان: شنۆ
شار و شارۆچکەکان: گرێ سپی
شار و شارۆچکەکان: مەهاباد
شار و شارۆچکەکان: هەڵەبجە
شار و شارۆچکەکان: وەرێ
شار و شارۆچکەکان: ڕانیە (ڕاپەڕین)
شار و شارۆچکەکان: کەلار (گەرمیان)
وڵات: باشووری کوردستان
وڵات: ڕۆژاوای کوردستان
وڵات: ڕۆژهەڵاتی کوردستان
وڵات: ئێران
وڵات: ئەمریکا، ویلایەتە یەکگرتووەکان
وڵات: تورکیا
وڵات: سووریا
وڵات: فرەنسا
وڵات: لیبیا
QR Code:

سەرچاوەکان
[1] دیارینەکراو | کوردیی ناوەڕاست | تەواوی کەناڵەکانی ڕاگەیاندن
[2] ماڵپەڕ | کوردیی ناوەڕاست | ماڵپەڕی ڕوودا - 2020-07-02
[3] ماڵپەڕ | کوردیی ناوەڕاست | ماڵپەڕی پۆک میدیا - 2020-07-02
[4] ماڵپەڕ | کوردیی ناوەڕاست | ماڵپەڕی کوردستان 24 - 2020-07-02
[5] ماڵپەڕ | کوردیی ناوەڕاست | ماڵپەڕی ڕۆژنیوز - 2020-07-02
[6] ماڵپەڕ | کوردیی ناوەڕاست | ماڵپەڕی ئاوێنە - 2020-07-02
[7] ماڵپەڕ | کوردیی ناوەڕاست | ماڵپەڕی کوردپا - 2020-07-02
[8] ماڵپەڕ | کوردیی ناوەڕاست | ماڵپەڕی ئەی ئێن ئێف نیوز - 2020-07-02

کاتی تۆمارکردن: 2020-06-01
ناوی تۆمارکار: هاوڕێ باخەوان

بابەت: 176

2020-07-03



باکووری کوردستان
- بەپێی ئامارەکانی وەزارەتی تەندروستیی تورک، لە باکووری کوردستان 17 هەزار کەس تووشی کۆرۆنا بوون.[2]
- بەگوێرەی هەواڵێکی میدیاکانی ئۆپۆزیسیۆن کتێبخانەی جگەرخوین لە شارۆچکەی کایاپناری ئامەد کە نزیکەی 10 هەزار کتێبی تێدابوو دوای دانانی قەیوم لەسەر شارەوانییەکەی، ژمارەی کتێبەکانی بۆ 300 کتێب کەمیکردووە. بەگوێرەی میدیاکانی ئۆپۆزیسیۆن ئەو سەرۆک شارەوانییەی لە شوێنی هاوسەرۆکانی شارەوانیی کایاپناری هەدەپە دانراون کتێبی لە کتێبخانەکەدا نەهێشتووە.[2](بڕوانە فایلی پەیوەندیدار)
- دانیشتنی دادگاییکردنی حەمید گەیلانی لە دادگای سزا قورسەکانی ئامەد بەڕێوەچوو. گەیلانی بەشداری لە دانیشتنەکەدا نەکرد. پارێزەرەکی ئامادە بوو. دادگا بڕیارەکەی ئاشکرا کرد و خەباتی یەکێتی نەتەوەیی کورد وەک تاوان پیشاندا و داوای 15 ساڵ سزای زیندانی بۆ گەیلانی کرد.[1]
ڕۆژهەڵاتی کوردستان
- قائیمقامی پاوە ڕایگەیاند: دوای هەشت ڕۆژ هەوڵدانی بێوچانی هێزە مەدەنییەکان، ژینگە پارێزان و ئاگرکوژێنەوە، ئاگری کوێستانەکانی بوزین و مەرخێڵ کۆنترۆڵ کراوە.[7]
- کاتژمێر 12:00ی ئەمڕۆ، کانێک لە گوندی سەرتەتیان لە شاری گیەڵانی سەربە پارێزگای کرماشانی ڕۆژهەڵاتی کوردستان ڕووخاوە بەسەر کرێکارەکانی ناویدا. بەپێی ڕاگەیاندنەکانی ئێران سێ تیمی فریاکەوتنی خێرا لە کرماشان، شاباد و گیەڵان، ڕەوانەی ناوچەکە کراون و هێلیکۆپتەریش لەوێ ئامادەیە. ژمارەی کوژراو و بریندارەکانی ڕوونداوەکە نەزاندراوە، بەڵام جێگری دامەزراوەی فریاکەوتنی کرماشان ڕایگەیاندووە، تا ئێستا کەسێک لە بریندارەکان گیانی لەدەستداوە.[7]
- هاوواڵاتیەکی کورد بە ناوی ئومید مستەفاپوور خەڵکی نەغەدە، لەلایەن هێزە ئەمنییەتییەکانەوە دەسبەسەر کرا. هێزە ئەمنییەتییەکان بەبێ بەڵگەی یاسایی هێرشیان کردووەتە سەر ماڵی ئەو هاوواڵاتییە و ناوبراویان دەسبەسەر کردووە.[8]
باشووری کوردستان
- فڕۆکە جەنگییەکانی تورک شێلادزێ و کومەڵگای هێتوتێ و چیایی کورەژار بە تۆندی بۆم باران دەکەن.[3]
- تورک، هێزی زۆرتری هێنایە برادۆست.[5]
- لە بەرەبەیانی ئەمڕۆوە تا نیوەڕۆ 5 کەسی دیکەی تووشبووی کۆرۆنا لە نەخۆشخانەکانی سلێمانی گیانیان لەدەستدا.[6]
- وەزارەتی تەندروستیی هەرێمی کوردستان تووشبوونی 187 کەسی دیکەی بە ڤایرۆسی کۆرۆنا ڕاگەیاند. دەشڵێت، هەشت کەسی دیکە بە ڤایرۆسەکە گیانیان لەدەستداوە.[5]
- کەمپەینێکی نوێی ئیمزا کۆکردنەوە بۆ کردنە دەرەوەی سوپای تورکی داگیرکەر لە باشووری کوردستان بە پێشەنگایەتیی ڕێکخراوی ژیانەوەی گەنجان لە ماڵپەڕی جیهانیی چەنج دۆت ئۆرگ بە ناونیشانی بۆ کوردستانێکی ئازاد و سەربەخۆ فاشیزم و داگیرکاری بڕووخێنە دەستپێکرد.[1]
- ئێوارەی ئەمڕۆ شوانکارەیەک بەناوی زاهید حامد عەبدوڵڵا تەمەن 25 ساڵ لە کوێستانی هۆرێ، مینێکی پێدا تەقیوتەوە و بەسەختی بریندار بووە.[6](بڕوانە فایلی پەیوەندیدار)
- لە کوێستانی کانیەڕەشی سەر بەگوندی وێزەی سەر بە شارۆچکەی چۆمان لەسنوری پارێزگای هەولێر بەهۆی تەقەی سوپای پاسدارانی ئێران، شوانێک بریندار بوو و ژمارەیەک سەر مەڕیش کوژران.[7](بڕوانە فایلی پەیوەندیدار)

- کاتژمێر (2:30) خولەکی بەرەبەیانی ئەمڕۆ، هێزەکانی پۆلیسی هەولێر لە بازاڕی قەیسەری شاری هەولێر توانیان دوو تۆمەتبار دەستگیربکەن، کە بە چەک ڕووبەڕووی پۆلیس بوونەوە و تەقەیەکی زۆریان کرد.[6](بڕوانە فایلی پەیوەندیدار)

ڕۆژئاوای کوردستان

- بەهۆی گرتنەوەی بەشێک لە ئاوی ڕووباری فوراتەوە، کارەبای ڕۆژئاوای کوردستان کەمبووەتەوە و ڕۆژانە تەنیا نزیکەی چوار کاژێر کارەبا هەیە، تورکیا ئاوەکەی کەمکردووەتەوە و چەندین بەنداویان لەسەر دروستکردووە، ئەوەش بووەتە هۆی کەمبوونەوەی ئاوی خواردنەوە.[2]
- لە شاری عەفرین لە ڕۆژئاوای کوردستان تەقینەوەیەک ڕوویدا و بریندارى لێکەوتەوە.[3]

دهرهوەی کوردستان

- ئەحمەد سەحاف، وتەبێژی وەزارەتی دەرەوەی عێراق ڕایگەیاند: سەرجەم بژاردەکان لەبەردەم وڵاتەکەی کراوەن بۆ وەڵامدانەوەی پێشێلکردنی سەروەری عێراق لە دژی دەستدرێژییەکانی تورکیا.[4]
- ئاژانسی ڕۆیتەرز لە زاری فەرماندەیەکی حەشدی شەعبییەوە کە ناوی ئاشکرانەکراوە، ئاماژەی بەوەداوە کە ئێران مانگانە 4.5 ملیۆن دۆلار تا 5 ملیۆن دۆلاری داوە بە چوار گروپە سەرەکییەکەی حەشدی شەعبی لە عێراق بەڵام لە کاتی بڵاوبونەوەی کۆرۆناوە ئەو پشتیوانییە دارایییەی بۆ دو تا سێ ملیۆن دۆلار کەمکردۆتەوە.[4]
- وەزارەتی تەندروستی و ژینگەی عێراق ئاماری 24 کاژێری ڕابردووی تووشبوون و گیانلەدەستدانی بە کۆرۆنا بڵاوکردەوە و ئاماژەی بەوە کردووە، دوو هەزار و 312 کەسی دیکە تووشبوون و 102 تووشبووش گیانیان لەدەستداوە.[2]
- بورهانەدین ئیسحاق، ڕاوێژکاری سەرۆکی پەرلەمانی عێراق ڕایگەیاند: بۆردومان و لەشکرکێشی تورکیا بۆ سەر خاکی عێراق پێچەوانەی بەهاکانی دراوسێیەتی و پەیماننامە نێودەوڵەتییەکانە و عێراق سکاڵای خۆی لەسەر تورکیا دەخاتە بەردەم ئەنجومەنی ئاسایشی نێودەوڵەتی و دەشڵێت: هەندێک لایەنی سیاسی کوردی یارمەتی تورکیایان داوە بۆ هاتنە نێو خاکی عێراق.[4]
- وەزارەتی دەرەوەی میسر هێرش و داگیرکارییەکانی دەوڵەتی تورک بۆ سەر باشووری کوردستان شەرمەزار دەکات و ڕایدەگەیەنێت کە ئامادەی ڕووبەڕوو بوونەوەی ئەم جۆرە کردەوە شەڕەنگێزانەیەی تورکیایە.[1]

تایبەتمەندییەکانی بابەت

پارت / لایەن: پارتی دیموکراتی گەلان - هەدەپە
پارت / لایەن: حەشدی شەعبی
شار و شارۆچکەکان: ئامەد
شار و شارۆچکەکان: پاوە (هەورامان)
شار و شارۆچکەکان: چۆمان (باڵەکایەتی)
شار و شارۆچکەکان: سلێمانی
شار و شارۆچکەکان: عەفرین
شار و شارۆچکەکان: نەغەدە
شار و شارۆچکەکان: هەولێر
شار و شارۆچکەکان: کرماشان
وڵات: باشووری کوردستان
وڵات: باکووری کوردستان
وڵات: ڕۆژاوای کوردستان
وڵات: ڕۆژهەڵاتی کوردستان
وڵات: ئێران
وڵات: ئێراق
وڵات: تورکیا
وڵات: میسر
QR Code:

سەرچاوەکان
[1] ماڵپەڕ | کوردیی ناوەڕاست | ماڵپەری ئەی ئێن ئێف نیوز - 2020-07-03
[2] ماڵپەڕ | کوردیی ناوەڕاست | ماڵپەری رووداو - 2020-07-03
[3] ماڵپەڕ | کوردیی ناوەڕاست | ماڵپەری پوک میدیا - 2020-07-03
[4] ماڵپەڕ | کوردیی ناوەڕاست | ماڵپەری ئاوێنە - 2020-07-03
[5] دیارینەکراو | کوردیی ناوەڕاست | تەواوی کەناڵەکانی ڕاگەیاندن
[6] ماڵپەڕ | کوردیی ناوەڕاست | ماڵپەری کوردستان 24 - 2020-07-03
[7] ماڵپەڕ | کوردیی ناوەڕاست | ماڵپەری ڕۆژنیوز - 2020-07-03
[8] ماڵپەڕ | کوردیی ناوەڕاست | ماڵپەری کوردپا - 2020-07-04
کاتی تۆمارکردن: 2020-06-01
ناوی تۆمارکار: هاوڕێ باخەوان

بابەت: 177

2020-07-04



ڕۆژهەڵاتی کوردستان
- ئومید مستەفاپوور، ئەندامی بەرەی یەکگرتووی کورد، بۆ زیندانی نەغەدە ڕاگوێزرا. بەرەی یەکگرتووی کورد بەنیسبەت ئومید مستەفاپوور نیگەرانیی دەربڕیوە و خوازیاری دەستبەجێ ئازادکردنی ناوبراو بوون.[6]
باشووری کوردستان
- تۆپخانەکانی تورکیا دەوروبەری گوندی بێدهێ لە سنووری شارەدێی کانی ماسێی سەر بە شارۆچکەی ئامێدی تۆپباران دەکەن.[3]
- وەزارەتی تەندروستی حکومەتی هەرێمی کوردستان ئاماری 24 کاتژمێری ڕابردووی کۆرۆنای ڕاگەیاند و بەگوێرەی ڕاگەیەندراوەکە لە ماوەی شە و و ڕۆژێکدا 204 کەس تووشی ڤایرۆسی کۆرۆنا بوونە و 9 کەسی دیکەش گیانیان لەدەستداوە.[1]
- ژمارەی گیانلەدەستدان بە ڤایرۆسی کۆرۆنا لە پارێزگای سلێمانی 200 کەسی تێپەڕکرد.[1]
- بەهۆی گرفت و نەبوونی خزمەتگوزارییە سەرەتاییەکان-یان، هاوڵاتیانی شارەدێی بازیانی سەر پارێزگای سلێمانی، دەستیان بە خۆپیشاندان کرد و ڕێگای سەرەکی، سلێمانی کەرکووک-یان داخست و ڕێگا بە هاتووچۆکردن نادەن.[4]
- وەزیری پەروەردەی حکومەتی هەرێمی کوردستان ڕایگەیاند، تاقیکردنەوەکانی 12ی ئامادەیی لەکاتی دیاریکراوی خۆیدا دەکرێت و ڕۆژی 11ی تەممووز دەستپێدەکات.[3]
- ئێوارەی ئەمڕۆ، لە گەڕەکی سەرکارێز لە شاری سلێمانی گەنجێکی تەمەن 16 ساڵان کەپیشەی شاگردی فیتەر بووە لەناو کەلاوەیەکی پشت شوێنی کارەکەی بەنزینی بەخۆیدا کرد وخۆی سوتاند.[4]
ڕۆژئاوای کوردستان

- ڕۆژئاوای کوردستان لە قەیرانێکی مرۆیی گەورەدایە. دوا ڕاپۆرتی وردی نەتەوە یەکگرتووەکان سەبارەت دۆخی مرۆیی دەڵێت: زیاتر لە نیوەی دانیشتووانی ڕۆژئاوای کوردستان خواردن و چارەسەری تەندروستی پێویستیان نییە.[3]
دەرەوەی کوردستان
- 14 کارناسی مافی مرۆڤ نەتەوە یەکگرتووەکان، لە ڕاگەیەندراوێکدا، ئێعدامی نەهێنیی هیدایەت عەبدوڵڵاپوور، زیندانیی سیاسیی کوردیان مەحکووم کرد.[6]
- لە شاری کۆڵنی ئەڵمانیا خۆپیشاندان دژی داگیرکاری و تیرۆرەکانی دەوڵەتی تورک ئەنجام دەدرێت.[1]
- شێخ محەمەد شێخ عەبدولکەریم کەسنەزانی ڕابەری تەریقەتی قادری لە ئەمریکا کۆچی دوایی کرد.[1]
- بەکاریگەری ڕاپۆرتەکەی ئاژانسی فیتچ لەبارەی خراپی دۆخی ئابووری تورکیا، بەهای لیرەی تورکی بۆ کەمترین ئاستی لە دوای مانگی ئایارەوە دابەزی، بەجۆرێک بەهای یەک دۆلاری ئەمەریکی بۆ 6 لیرە و 88 قوروش دابەزی. هاوکات هۆکارێکی دیکەی داکەوتنی بەرچاوی بەهای لیرە، دەگەڕێتەوە بۆ بەرزبوونەوەی ڕێژەی هەڵاوسان لە مانگی حوزەیراندا، کە زیاتر بووە لە پێشبینییەکان و 12.5% تۆمارکردووە.[2]
- لە ماوە دوو ڕۆژی ڕابردوودا لە نێوان ڕژێمی سوریا و چەتەکانی داعشدا شەڕ و پێکدادانی قورس ڕوودەدات. بە پێی زانیاریەکان تا ئێستا 40 کەس لە هەردوولا کوژراون.[5]

تایبەتمەندییەکانی بابەت

پارت / لایەن: دەوڵەتی ئیسلامی - داعش
شار و شارۆچکەکان: ئامێدی
شار و شارۆچکەکان: چەمچەماڵ
شار و شارۆچکەکان: سلێمانی
شار و شارۆچکەکان: نەغەدە
شار و شارۆچکەکان: کەرکووک
وڵات: باشووری کوردستان
وڵات: ڕۆژاوای کوردستان
وڵات: ڕۆژهەڵاتی کوردستان
وڵات: ئەمریکا، ویلایەتە یەکگرتووەکان
وڵات: ئەڵمانیا
وڵات: تورکیا
وڵات: سووریا
QR Code:

سەرچاوەکان
[1] دیارینەکراو | کوردیی ناوەڕاست | تەواوی کەناڵەکانی ڕاگەیاندن
[2] ماڵپەڕ | کوردیی ناوەڕاست | ماڵپەڕی کوردستان 24 - 2020-07-04
[3] ماڵپەڕ | کوردیی ناوەڕاست | ماڵپەڕی ڕووداو - 2020-07-04
[4] ماڵپەڕ | کوردیی ناوەڕاست | ماڵپەڕی ڕۆژنیوز - 2020-07-04
[5] ماڵپەڕ | کوردیی ناوەڕاست | ماڵپەڕی ئەی ئێن ئێف نیوز - 2020-07-04
[6] ماڵپەڕ | کوردیی ناوەڕاست | ماڵپەڕی کوردپا - 2020-07-04

کاتی تۆمارکردن: 2020-06-01
ناوی تۆمارکار: هاوڕێ باخەوان

بابەت: 178

2020-07-05



رۆژهەڵاتی کوردستان
- پێنج هاوواڵاتیی کورد بە ناوەکانی سەعید تابناک، ئەسکەندەر سەید محەمەدپوور، ڕەحمان تابش، ئەبووبەکر بیلال و ڕەحیم ڕەفعەتی خەڵکی شنۆ، لەلایەن هێزە ئەمنییەتییەکانەوە دەسبەسەر کران و بۆ شوێنێکی نادیار ڕاگوێزراون. هێزە ئەمنییەتییەکان بەبێ بەڵگەی یاسایی، ئەو پێنج هاوواڵاتییە کوردەیان دەسبەسەر کردووە.[8]
- لاوێکی بۆکانی بە ناوی ئیبراهیم ڕەحمانی کوڕی عەزیز خەڵکی گوندی عەباس ئاوای ئەو شارە، لەلایەن هێزە ئەمنییەتییەکانەوە دەسبەسەر کرا. هێزە ئەمنییەتییەکان هێرشیان کردووەتە سەر ماڵی باوکی ئەو هاوواڵاتییە کوردە و لە کاتی دەسبەسەریدا، ئەو لاوە کوردەیان ئازار و ئەشکەنجە داوە. ئەو هاوواڵاتییە پاش دەسبەسەرکرانی بۆ شوێنێکی نادیار ڕاگوێزراوە و لە چارەنووسی هیچ زانیارییەک لەبەر دەستدا نییە.[8]
باشووری کوردستان
- تورک هێرشەکانی بۆ سەر ناوچەکانی چیای خامتیر چڕترکردووەتەوە و لە 24 کاژێری ڕابردوو نزیکەی 20 جار دەوروبەری ئەو چیایە و گوندی منیێ و شاقوڵێ تۆپبارانکراوە.[1]
- قایمقامی کۆیە ڕایگەیاند، ئەمڕۆ لە داواکاری گشتی شارەکە سکاڵای لەسەر بانگخوازێکی ئیسلامی تۆمارکردوە چونکە سوکایەتی بەمارشی نەتەوەیی ئەی ڕەقیب و شاعیری دیاری گەلی کورد دڵدار کردوە.[5]
- وەزارەتی تەندروستیی هەرێمی کوردستان؛ 12 تووشبووی دیکەی کۆرۆنا گیانیان لەدەستداوە و 267 کەسی دیکەش تووشی ڤایرۆسەکە بوون.[7]
- ئەمڕۆ کارمەندانی لیژنە تەندروستی سەر لیژنە هاوبەشەکانی قایمقامیەتی هەڵەبجە لە مەرزی شۆشمێ تەوێڵە مانیان گرتووە، هەرچەندە کارەکانی مەرزەکە پەکی نەکەوتووە، بەڵام شوفێران بەبێ پشکنین، هاتووچۆ دەکەن.[2]
- شەهاب حاجی ئەحمەد قایمقامی شارۆچکەی کەلار و هاوسەر و منداڵەکانی توشی ڤایرۆسی کۆرۆنا بوون و لەماڵەوە کەرەنتین کراون.[5]
- ڕائید بەرزان عوسمان، وتەبێژی بەڕێوەبەرایەتی پۆلیسی هەڵەبجە لەڕاگەیەندراوێکدا ڕایگەیاندووە، کاتژمێر 3.30 خولەکی بەیانی ئەمڕۆ تەرمی ژنێک گەیەنرایە نەخۆشخانەی فریاکەوتنی هەڵەبجە کە تەمەنی 32 ساڵە ژنی ماڵە و دانیشتووی پارێزگای سلێمانییە، پاش لێکۆڵینەوە دەرکەوت لەلایەن برایەکی تەمەن 34 ساڵییەوە کە پیشەی پۆلیسی بەرگری و فریاکەوتنە و دانیشتووی پارێزگای هەڵەبجەیە بەهۆی کێشەی خێزانییەوە لێی دراوە و لەپارێزگای سلێمانی، پاش هێنانەوە بۆ پارێزگای هەڵەبجە و گەیاندنی بۆ نەخۆشخانەی فریاکەوتن مردووە.[5]
- بەگوێرەی پێشبینییەکانی کەشناسی شەپۆلێکی گەرما هەرێمی کوردستان دەگرێتەوە و لە هەندێک ناوچە بەرزترین پلەی گەرما دەگات نزیک 50 پلەی سیلیزی.[2]
رۆژئاوای کوردستان
- ئەمڕۆ سوپای داگیرکەری تورک لەسەر ڕێگای M4 لە نزیک عەین عیسا بۆردوومانی ئۆتۆمبێلێکی مەدەنی کرد، بەهۆیەوە گەنجێکی تەمەن 31 ساڵ بریندار بووە. گەنجەکە ناوی ئوسامە عەسافە و گوازراوەتەوە بۆ یەکێک لە نەخۆشخانەکانی ناوچەکە.[4](بڕوانە فایلی پەیوەندیدار)
- دەوڵەتی داگیرکەری تورک و چەتەکانی دوای بوردومانکردنی هەر یەک لە گوندەکانی کورحەسەن و قزەلیی کە دەکەونە ڕۆژئاوای گرێ سپی، ئەم جارە گوندی حوریەیان بوردومان کرد.[6]
دەرەوەی کوردستان

- بەرەبەیانی ئەمڕۆ دوای کردنەوەی بازاڕەکانی تاران، بەهای دۆلار بەرامبەر بە تمەن زیاتر بەرزبووەوە و نزیکبووەوە لە 21 هەزار تمەن. نزیکەی دوو هەفتەیە بەهای دۆلاری ئەمریکا بەرامبەر بە تمەن بە زیاتر لە 20 هەزار تمەن مامەڵەی پێوەدەکرێت.[1]
- ئارمین سارکیسیان، سەرۆک کۆماری ئەرمینیا، سوپاسی ئەو ماڵباتە کوردانەی کرد کە لە کاتی کۆمەڵکوژی ئەرمەنەکاندا لە ئەرمینیا، پەنای ئەرمەنەکانیان داوە و دەستی هاوکاریان بۆ درێژکردوون.[1]
- حکومەتی عیراق بەیانnامەیەکی لەبارەی بۆردومانکردنی ناوچە سنورییەکانی هەرێمی کوردستان لەلایەن تورکیاوە بڵاوکردەوەو تێیدا ئاماژەی بەوەدا هێزە سەربازییەکانی تورکیا چەند جارێکە دەستدرێژیەکانیان بۆ سەر خاکی عیراق دووبارە دەکەنەوە، تەئکیدیشیکردەوە ئەوان بەهەموو جۆرێک ئەو هێرشانەی تورکیا ڕەتدەکەنەوە و بەتوندیش ئیدانەی دەکەن.[3]
- ئێران ڕایگەیاند لە ماوەی 24 کاتژمێردا 163 کەس بە قایرۆسی کۆرۆنا گیانیان لەدەستداوە، ئەمەش زۆرترین ژمارەی گیانلەدەستدانی ڕۆژانەیە لەوەتەی سەرهەڵدانی پەتاکە لە مانگی شوباتەوە لەو وڵاتە.[2]
- تورکیا ڕایگەیاند: تاوەکو لە عێراقەوە هێرشمان بکرێتەسەر، لە بەرگریکردن بەردەوام دەبین.[1]

تایبەتمەندییەکانی بابەت

شار و شارۆچکەکان: بۆکان

شار و شارۆچکەکان: بیارە (هەورامان)

شار و شارۆچکەکان: سلێمانی

شار و شارۆچکەکان: شنۆ

شار و شارۆچکەکان: گرێ سپی

شار و شارۆچکەکان: هەڵەبجە

شار و شارۆچکەکان: کۆیە

شار و شارۆچکەکان: کەلار (گەرمیان)

وڵات: باشووری کوردستان

وڵات: ڕۆژاوای کوردستان

وڵات: ڕۆژهەڵاتی کوردستان

وڵات: ئێران

وڵات: ئێراق

وڵات: ئەرمەنستان

وڵات: ئەمریکا، ویلایەتە یەکگرتووەکان

وڵات: تورکیا

QR Code:

سەرچاوەکان

[1] ماڵپەڕ | کوردیی ناوەڕاست | ماڵپەری ڕووداو - 2020-07-05

[2] ماڵپەڕ | کوردیی ناوەڕاست | ماڵپەری کوردستان 24 - 2020-07-05

[3] ماڵپەڕ | کوردیی ناوەڕاست | ماڵپەری پۆک میدیا - 2020-07-05

[4] ماڵپەڕ | کوردیی ناوەڕاست | ماڵپەری ڕۆژنیوز - 2020-07-05

[5] ماڵپەڕ | کوردیی ناوەڕاست | ماڵپەری ئاوێنە - 2020-07-05

[6] ماڵپەڕ | کوردیی ناوەڕاست | ماڵپەری ئەی ئێن ئێف نیوز - 2020-07-05

[7] دیارینەکراو | کوردیی ناوەڕاست | تەواوی کەناڵەکانی ڕاگەیاندن

[8] ماڵپەڕ | کوردیی ناوەڕاست | ماڵپەری کوردپا - 2020-07-06

کاتی تۆمارکردن: 2020-06-01

ناوی تۆمارکار: هاوڕێ باخەوان

بابەت: 179

2020-07-06



باکووری کوردستان
- قەدەغەی چالاکی و خۆپیشاندان کە پارێزگاریی وان 2 هەزار و 20 ڕۆژە بەردەوامی پێدەدات، 15 ڕۆژی تر درێژکرایەوە.[6]
- لە شارەوانی شاری ئێلح کۆبوونەوەکانی ئەنجومەنی شارەوانی کە ماوەیەک بوو بە هۆی ڤایرۆسی کۆرۆنا دواخرابوون، سەر لە نوێ دەستی پێکردووەتەوە. سونگول کۆرکماز هاوسەرۆکی شارەوانی ئێلح و چەند ئەندامێکی ئەنجومەنی شارەوانی کە بە نیاز بوون بەشداری لە کۆبوونەوەی ئاسایی ئەنجومەنی شارەوانیەکەدا بکەن، ڕێگریان لێکرا و هێزەکانی پۆلیس نەیانهێشت بچن بۆ کۆبوونەوەکەیان. دواتر هەر یەک لە سۆنگول کۆرکماز هاوسەرۆکی شارەوانی ئێلح و هەر یەک لە شوکران چەلەبی، گیزەم ئۆغورلو، ئیلکای ئالاگوز، شەهریبان ئایدن، ئایشە ئۆنال، ڕەجەب یارگی، شیرین سەن و عومەر کولوپلو ئەندامانی ئەنجومەنی شارەوانی دەستگیر کران.[6]
ڕۆژهەڵاتی کوردستان
- هونەرمەندێکی کورد بە ناوی عەبدوڵڵا چاوەشی خەڵکی گوندی حاجی لەک سەر بە ناوچەی چۆمی مەجیدخانی بۆکان، لەلایەن هێزە ئەمنییەتییەکانەوە دەسبەسەر کرا و بۆ شوێنێکی نادیار ڕاگوێزرا. بە وتەی سەرچاوەیەکی ئاگادار، هێزە ئەمنییەتییەکان بەبێ بەڵگەی یاسایی هێرشیان کردووەتە سەر ماڵی ئەو هونەرمەندە کوردە و ناوبراویان دەسبەسەر کردووە.[5]
- دوو لاوی کورد بە ناوەکانی ئەحمەد ناسری و جەلال ناسری لەلایەن هێزە ئەمنییەتییەکانەوە دەسبەسەر کران. بە وتەی سەرچاوەیەکی ئاگادار، هێزە ئەمنییەتییەکان هێرشیان کردووەتە سەر شوێنی کاری ئەو دوو لاوە کوردە لە گەڕەکی میرئاوا و بەبێ بەڵگەی یاسایی ئەوانیان دەسبەسەر کردووە. ئەو سەرچاوە ئاگادارە هەروەها دەڵێت: جەلال ناسری پاش چەند کاتژمێر لێپرسینەوە ئازاد کراوە، بەڵام ئەحمەد ناسری لە ئیدارەی ئیتلاعاتی بۆکان دەسبەسەرە.[5]
باشووری کوردستان

- داگیرکەری تورک لە شەوی ڕابردووەوە تاوەکو کاژێر 04:00ی بەرەبەیانی ئەمڕۆ تۆپبارانی چەند ناوچەیەکیان لە دەوروبەری چیای خامتیر کرد.[1]
- ژمارەیەک لە جوتیار و کاسبکارانی عەلوەی هەولێر دژی ساغنەبوونەوەی بەرهەمەکانیان و نەبوونی بازاڕ گردبوونەوە و ڕایانگەیاند، بەرهەمی ناوخۆیی لە بازاڕەکاندا ساغ نابێتەوە و حکومەتیش هیچ پلانێکی نییە بۆ ساغکردنەوەی لە ناوخۆ و هەناردە کردنی بۆ دەرەوە.[2]
- لە ماوەی 24 کاژێری ڕابردوودا 324 کەس تووشی کۆرۆنا بوون و 11 کەسیش گیانیان لەدەستداوە. کە شەشیان لە هەولێرن و پێنج کەسەکەی دیکەش لە سلێمانین.[8]
- وەزیری کشتوکاڵ و سەرچاوەکانی ئاوی هەرێمی کوردستان ڕایدەگەیێنێت، گرفتی ساخنەبوونەوەی بەرهەمی کشتوکاڵی نێوخۆییان زۆرە، بەشێکیشی بۆ قەدەخەی هاتووچۆ دەگەڕێتەوە. هاوکات ئەو تەماتەیەی کە لە هەرێمی کوردستانیش بەرهەمدەهێنرێت، بۆ دۆشاوی تەماتە ناشێت.[1]
- خۆپیشاندانی مووچەخۆرانی سلێمانی بەردەوامە و لە ئەنجامی وەڵام نەدانەوەی داواکارییەکانیان لەلایەن حکومەتەوە، ئەمڕۆ بە وتنەوەی دروشمی 'بڕوخێ دز' خۆپیشاندەران بە ڕێپێوانێکی جەماوەری بەڕێکەوتن بۆ بەردەم نوسینگەی پەرلەمانی هەرێمی کوردستان.[3]
- بەهۆی تەقینی بۆری سەرەکی دابەشکردنی ئاوی سلێمانی، ماوەی چەند سەعاتێک شارەکە بێ ئاو بوو و ئەمڕۆش لەلایەن تیمەکانی بەڕێوەبەرایەتی ئاوی سلێمانییەوە کێشەکە چارەسەر کرا و لە ئێستادا ئاوی شارەکە دابیەکێتی نیشتمانیی کوردستانراوە.[2]
- هێزێکی عێراق لە نزیک کفری تەقە بەسەر هێزی پێشمەرگە دەکات.[4]
- ئاگرێک لە شاخی گوێژە لە شاری سلێمانی کەوتەوە و بڕێکی زۆر پووش و پەڵاش سووتان.[2](بڕوانە فایلی پەیوەندیدار)
- شەوی ڕابردوو، بەهۆی هەڵکردنی ڕەشەبایەکی تووند لە هەولێر زیاتر لە 400 داری گەورە لە شەقامە سەرەکییەکان شکاون و بەشێک لە ڕێگاکانیش داخراون. بەرگریی شارستانیش دەڵێت لە چوار شوێن ئاگر کەوتووەتەوە.[1](بڕوانە فایلی پەیوەندیدار)
- بەڕێوەبەرایەتیی نەهێشتنی مادەی هۆشبەرەکان لە ئاسایشی هەولێر ڕایدەگەیێنێت، باندێکی بازرگانیکردن بە مادەی هۆشبەریان دەستگیرکردووە کە بڕی 40 کیلۆگرام مادەی هۆشبەری جۆری هێرۆینینان پێبووە.[6]

ڕۆژئاوای کوردستان

- ڕوانگەی سووری بۆ چاودێریی مافەکانی مرۆڤ ڕایدەگەیێنێت، چەند فڕۆکەیەکی نەناسراو گوندێکی سەر بە کۆبانێیان بۆردوومانکردووە کە لەڕێر دەسەڵاتی هێزەکانی تورک و چەتەکانی ئۆپۆزیسیۆنی سووریادایە.[1]
- گوندی تورکمان کە دەکەوێتە باشوری ناوچەی گرێ سپی لە لایەن چەند فڕۆکەیەکی نەناسراوەوە بوردومان کرا. هاوکات 2 گوندی سەر بە ناوچەی زگانێش لە لایەن سوپای داگیرکەری تورکەوە تۆپباران کران.[6]
- گروپی چەتەکانی لیوای سەمەرقەند کە سەر بە دەوڵەتی داگیرکەر تورکە، کۆتایی هەفتەی ڕابردوو، لە گوندی مەزنی سەر بە ناوچەی شێراوا 7 کەسی ڕفاندووە کە دوانیان منداڵن.[6]

دەرەوەی کوردستان

- تورک نەخشەی هێزەکانی لە هەرێمی کوردستان بڵاوکردەوە کە پێکهاتووە لە 37 خاڵی سەربازی.[8]
- لە ڕاگەیەندراوێکدا نوێنەرانی پێکهاتەی عەرەب و تورکمانی کەرکووک لە پەرلەمانی عێراق، کە ئەمڕۆ بڵاویان کردووەتەوە، هەردوو پێکهاتە دەڵێن ڕازیبوونی فەرماندەی گشتیی هێزە چەکدارەکانی عێراق بۆ گەڕانەوەی پێشمەرگە بۆ فەرماندەیی ئۆپەراسیۆنە هاوبەشەکانی پارێزگای کەرکووک، پێشهاتێکی ترسناک و نادەستوورییە.[7]
- ڕۆژنامەیەکی ئەمریکی هۆکاری ئاگرکەوتنەوەی ڕۆژی پێنجشەممە لە بنکەی ئەتۆمی نەتەنز لە پارێزگای ئیسفەهان ئاشکرا دەکات، بەرپرسێکی هەواڵگری لە ڕۆژهەڵاتی ناوەڕاست کە نەیویستووە ناوی ئاشکرابێت، بە ڕۆژنامەی نیویۆرک تایمزی ڕاگەیاندووە، ئیسرائیل لەنێو جەرگەی بنکە ئەتۆمییەکەدا بۆمبی تەقاندووەتەوە.[1]
- وەزارەتی تەندروستی عێراق، تووشبوونی هەزار و 796 کەس و مردنی 94 کەسی دیکەی بە ڤایرۆسی کۆرۆنا ڕاگەیاند.[7]
- حکومەتی ئەڵمانیا هێرشەکانی تورکیا لە ڕۆژئاوای کوردستان بە نایاسایی دەزانێت و دەڵێت، ڕەوایەتیی نێودەوڵەتییان نییە و لە بواری تەندروستیشدا بە بڕی ملیۆنێک یورۆ هاوکاریی ڕێکخراوەکانی کۆمەڵگەی مەدەنی دەکات.[1]
- ئێوارەی ئەمڕۆ، هیشام هاشمی، لێکۆلینەڤانی سیاسی و ئەمنیی عێراق و گۆشەنووسی ڕووداو، د.هیشام هاشمی لە شاری بەغدا تیرۆرکرا.[8]

تایبەتمەندییەکانی بابەت

شار و شارۆچکەکان: باتمان - ئێلح

شار و شارۆچکەکان: بۆکان

شار و شارۆچکەکان: سلێمانی

شار و شارۆچکەکان: گرێ سپی
شار و شارۆچکەکان: هەولێر
شار و شارۆچکەکان: وان
شار و شارۆچکەکان: کفری
شار و شارۆچکەکان: کەرکووک
وڵات: باشووری کوردستان
وڵات: باکووری کوردستان
وڵات: ڕۆژاوای کوردستان
وڵات: ڕۆژهەڵاتی کوردستان
وڵات: ئیسرائیل
وڵات: ئێران
وڵات: ئێراق
وڵات: ئەڵمانیا
وڵات: تورکیا
وڵات: سووریا
QR Code:

سەرچاوەکان
[1] ماڵپەڕ | کوردیی ناوەڕاست | ماڵپەری رووداو - 2020-07-06
[2] ماڵپەڕ | کوردیی ناوەڕاست | ماڵپەری پوک میدیا - 2020-07-06
[3] ماڵپەڕ | کوردیی ناوەڕاست | ماڵپەری ڕۆژنیوز - 2020-07-06
[4] ماڵپەڕ | کوردیی ناوەڕاست | ماڵپەری ئاوێنە - 2020-07-06
[5] ماڵپەڕ | کوردیی ناوەڕاست | ماڵپەری کوردپا - 2020-07-06
[6] ماڵپەڕ | کوردیی ناوەڕاست | ماڵپەری ئەی ئێن ئێف نیوز - 2020-07-06
[7] ماڵپەڕ | کوردیی ناوەڕاست | ماڵپەری کوردستان 24 - 2020-07-06
[8] دیارینەکراو | کوردیی ناوەڕاست | تەواوی کەناڵەکانی ڕاگەیاندن
کاتی تۆمارکردن: 2020-06-01
ناوی تۆمارکار: هاوڕێ باخەوان

بابەت: 180

2020-07-07



باکووری کوردستان
- دادگای هەڵەتی تورکی داگیرکەر سزای 8 ساڵ و 9 مانگی زیندانیی بەسەر جەمال ئۆزدەمیر هاوسەرۆک شارەوانیی ناوچەی سووری ئامەد دا سەپاند، کە پێشتریش لە کارەکەی دووخرابووە و شارەوانییەکەی لەلایەن ئاکەپەوە زەوتکرابوو.[1]
رۆژهەڵاتی کوردستان
- لە دەشتی وەزنێ نزیک گوندی ئاڵواتانی سەردەشت، سوپای پاسداران تەقەیان لە شوانێک بەناوی یوسف ئەحمەدی کردووە و گیانی لەدەستداوە.[2]
- لە 24 کاتژمێردا تەنیا لە سنە و ئیلام و کرماشان 42 کەس بەهۆی کۆرۆناوە گیانیان لەدەستداوە، ژمارەی تووشبووانیش لە رۆژهەڵاتی کوردستان لە 32 هەزارو 500 کەس نزیکدەبێتەوە.[3]
- هەواڵدەرێی ڕکنا سەر بە حکوومەتی ئێران لە هەواڵێکدا، باسی لە دەسبەسەرکردنی بەڕێوەبەرانی گرووپی مۆسیقای سەرشەقام لە شاری ئیلام، کرد. ئەو هەواڵدەرییە لەو بارەیەوە نووسیوویەتی: بەڕێوەبەرانی گرووپی مۆسیقای سەرشەقام بەهۆی لەبەرچاونەگرتنی یاسا و ڕێسای فەرهەنگی و تەندروستی لە ئیلام دەسبەسەر کراون.[4]
- زیندانییەک بە ناوی ڕۆستەم قوربانی خەڵکی گوندی بزوش و دانیشتووی شاری کامیاران، بەهۆی تووشبوون بە ڤایرۆسی کۆرۆنا، گیانی لەدەست دا.[4]
باشووری کوردستان
- فڕۆکەکانی تورک ناوچەکانی شارۆچکەی دەرکاریان لە سنووری زاخۆ بۆردوومان کرد.[2]
- وەزارەتی تەندروستیی هەرێمی کوردستان تووشبوونی 495 کەس و گیانلەدەستدانی هەشت کەسی دیکەی بە کۆرۆنا ڕاگەیاند.[7]
- لە ڕاگەیەندراوێکدا کاروان کەریم خان، بەڕێوەبەری شارەدێی هەریر جەخت دەکاتەوە، دۆخی کۆرۆنا لەو شارەدێیە مەترسیدارە و لە لێواری کارەساتدایە.[3]
- بریاردەری لێژنەی کشتوکاڵ و ئاودێری لە پەرلەمانی کوردستان ڕاگەیاند: ئەمڕۆ کاتژمێر 11ی پێش نیوەڕۆ، لێژنەی کشتوکاڵی پەرلەمانی کوردستان بۆ گفتگۆکردن لەسەر کێشەی ساخنەبوونەوەی بەرهەمی جووتیارانی هەرێمی کوردستان کۆدەبێتەوە.[5]
- لە سلێمانی گردبوونەوەی بەشێک لە فەرمانبەران و کارمەندانی هاتوچۆ دەستیپێکردەوە و بۆ دووەم ڕۆژ چوونەوە بەردەم نووسینگەی پەرلەمانی کوردستان لە شارەکە.[6]
ڕۆژئاوای کوردستان
- لە ناوچەی گرێ سپی کە لە لە ئێستادا لە لایەن دەوڵەتی تورکەوە داگیر کراوە، تەقینەوەیەکی بەهێز ڕوویدا.[1]
دەرەوەی کوردستان
- ئەم بەیانییە لە کارگەیەک لە باشووری شاری تارانی پایتەختی ئێران تەقینەوەیەک ڕوویدا. دەوترێت بەهۆی ئەو تەقینەوەیەوە 2 کەس گیانیان لە دەستداوە و چەندین کەسیش بریندار بوون. ئەمە چەندەهەمین تەقینەوە کە لە ماوەی چەند ڕۆژێکی کەمدا لە تاران و شارەکانی تری ئێران ڕووبدەن.[1]
- عەبدولئەمیر یارەڵلا، سوپاسالاری عێراق دووپاتی کردەوە، ناوەندی هەماهەنگیی نێوان پێشمەرگە و سوپای عێراق ئاسایش و سەقامگیری بۆ کەرکووک دەگەڕێنێتەوە.[3]
- قەرزەکانی سەر تورکیا بۆ 240 ملیار دۆلار بەرزبووەتەوە و هەر منداڵێک کە لە دایک دەبێت لە وڵاتەکە 20 هەزار لیرە

قەرزارە.[3]
- وەزارەتی تەندروستی عێراق ڕایگەیاند، لەماوەی 24 کاتژمێری ڕابردودا 2426 کەسی دیکە توشی ڤایرۆسی کۆرۆنا بون و 118 توشبوش گیانیانلەدەستداوە و 1511 کەسیش چاکبونەتەوە.[5]

تایبەتمەندییەکانی بابەت

شار و شارۆچکەکان: ئامەد
شار و شارۆچکەکان: ئیلام
شار و شارۆچکەکان: زاخۆ
شار و شارۆچکەکان: سلێمانی
شار و شارۆچکەکان: سنە
شار و شارۆچکەکان: سەردەشت
شار و شارۆچکەکان: گرێ سپی
شار و شارۆچکەکان: کامیاران
شار و شارۆچکەکان: کرماشان
شار و شارۆچکەکان: کەرکووک
ولّات: باشووری کوردستان
ولّات: باکووری کوردستان
ولّات: ڕۆژاوای کوردستان
ولّات: ڕۆژهەلاتی کوردستان
ولّات: ئێران
ولّات: ئێراق
ولّات: تورکیا
QR Code:

سەرچاوەکان
[1] ماڵپەڕ | کوردیی ناوەڕاست | ماڵپەری ئەی ئێن ئێف نیوز - 2020-07-07
[2] ماڵپەڕ | کوردیی ناوەڕاست | ماڵپەری ڕووداو - 2020-07-07
[3] ماڵپەڕ | کوردیی ناوەڕاست | ماڵپەری کوردستان 24 - 2020-07-07
[4] ماڵپەڕ | کوردیی ناوەڕاست | ماڵپەری کوردپا - 2020-07-07
[5] ماڵپەڕ | کوردیی ناوەڕاست | ماڵپەری ئاوێنە - 2020-07-07
[6] ماڵپەڕ | کوردیی ناوەڕاست | ماڵپەری پوک میدیا - 2020-07-07
[7] دیارینەکراو | کوردیی ناوەڕاست | تەواوی کەنالەکانی ڕاگەیاندن

کاتی تۆمارکردن: 2020-06-01
ناوی تۆمارکار: هاوڕێ باخەوان

بابەت: 181

2020-07-08



باکووری کوردستان
- لە ڕوحا لە ئەنجامی هەڵکوتانەسەر ماڵاندا بەکر کاراگەچیلی ئەندامی ئەنجومەنی پارتی دەبەپە، خدر ئۆکتای هاوسەرۆکی هەدەپەی وێرانشار و ئیحساک گوندوز بەڕێوەبەری ناوچەکە دەستگیرکران. ڕاگەیەنرا کە بڕیاری دەستگیرکردنی ئەندامی ئەنجومەنی هەدەپە سەما ئایشەئۆغلۆش دراوە. هەرسێ سیاسەتمەدارە کوردەکە بۆ بەڕێوەبەرایەتی پۆلیسی شارەکە گواستراونەوە.[1]
- لە بەندیخانەی شاری وان، 4 زیندانی سیاسی تووشی ڤایرۆسی کۆرۆنا بوون. تووشبووان لە نەخۆشخانە کەرەنتین کراون.[1]
ڕۆژهەڵاتی کوردستان
- بەرپرسی ڕێکخراوی دادوەریی هێزە چەکدارەکانی پارێزگای سنە، باسی لە مەحکوومکردنی 5 زیندانی بە تاوانی یارمەتیدانی زیندانییان هەڵاتوو لە زیندانی سەقز کرد.[5]
- شەوی ڕابردوو ئاگر لە دارستانەکانی شارەدێی سەولاوای سەربە شاری مەریوان لە پارێزگای سنەی ڕۆژهەڵاتی کوردستان کەوتەوە و ئاگرەکە هێشتاش بەردەوامە. تیمێکی ئەنجومەنی سەوزی چیا کە ڕێکخراوێکی ژینگەپارێزییە، لەگەڵ خەڵکی ناوچەکە بۆ کوژاندنەوەی ئاگرەکە چوونەتە ناوچەکە. باس لەوە دەکرێت کە ئاگرکەوتنەوەکە بە مەبەست بووە، هاوشێوەی زۆربەی ئەو ئاگرکەوتنەوانەی لە دارستانەکانی ناوچە سنووریییەکانی ڕۆژهەڵاتی کوردستان ڕوودەدەن.[1]
- بەپێی هەواڵێکی کۆمەڵەی مافی مرۆڤی کوردستان، هاوڵاتییەک بەناوی ڕەزا ڕەمەزانی خەڵکی شاری شاباد سەربە پارێزگای کرماشانی ڕۆژهەڵاتی کوردستان، لەلایەن ئیتڵاعاتی سوپای پاسدارانی ئێرانەوە دەستگیرکراوە. بە گوێرەی هەواڵەکە، ڕەمەزانی دوای دەستگیرکردنی، لەلایەن هێزە ئەمنییەکانی ئێرانەوە ئەشکەنجە دراوە و هەڕەشەی لەسێدارەدانی لێکراوە و ناچار بە دانپێدانانی زۆرەملی کراوە. لە هەواڵەکە هەروەها هاتووە: ڕەزا ڕەمەزانی بە تۆمەتی 'سووکایەتی بە پیرۆزییەکان' لەلایەن ئیتڵاعاتی سوپای پاسدارانەوە لەگەڵ چەند کەسێکی دیکە دەستگیرکراوە.[3]
- بەپێی ئامارەکان 25 تووشبووی دیکەی کۆرۆنا لە ڕۆژهەڵاتی کوردستان گیانیان لەدەستداوە، 10 کەسیان لە ورمێ، نۆ کەسیان لە کرماشان، چوار کەسیان لە سنە و دووانیشیان لە ئیلام بوون.[8]
- ژنێکی لاو بە ناوی شەکیلا زەحمەتکێش تەمەن 25 ساڵ خەڵکی گوندی تین سەر بە بەخشی باینگانی شاری پاوە، کۆتایی بە ژیانی خۆی هێنا.[5]
باشووری کوردستان
- تۆپخانەکانی سوپای تورک، لەناو خاکی هەرێمی کوردستانەوە تۆپبارانی چەندین گوند دەکەن لە سنووری برادۆست.[3]
- بەهۆی نووسینی "کەرکووک تورکمانییە و بەتورکمانیش دەمێنێتەوە" لەسەر تابلۆکەیان، دەرەنگانی شەوی ڕابردوو هێزێکی لیوای 61ی تایبەت بە سەرۆک وەزیرانی عێراق، چووە سەر بارەگای بزوتنەوەی نەتەوەی تورکمانی لە شاری کەرکووک، بەڵام ڕێگەی لابردنی تابلۆکەیان پێنەدرا.[3]
- لە 24 سەعاتی ڕابردوودا 294 کەس تووشی کۆرۆنا بوون و 11 تووشبووش گیانیان لەدەستداوە و 140 تووشبووش چاکبوونەتەوە.[6]
- وتەبێژی بەڕێوەبەرایەتی گشتی تەندروستی هەولێر ئاشکرای دەکات، ژمارەی تووشبوون بە کۆرۆنا گەیشتە نزیکەی 650 کەس وبەشێک لە تووشبووان باری تەندروستییان ناجێگیرە.[2]
- بە بەشداریی نوێنەری پێکهاتە ئایینیەکانی هەرێمی کوردستان, یەکەمین دیداری تێڕوانینی ئایینەکان و خۆپارێزی لە ڤایرۆسی

کۆرۆنا لە هەولێر بەڕێوەچوو. نوێنەری هاووڵاتیانی کریستیان سەبارەت بە ڕێکارەکانی ڕێگری لەم ڤایرۆسە باسی لە شێوازەکانی خۆپارێزی کرد و، پێشنیازی کردنەوەی سەرجەم شوێنە ئایینییەکانیش دەکات.[2]
- کارمەندانی هاتوچۆی ناڕازی لە کۆنگرەیەکی ڕۆژنامەوانیدا ڕایانگەیاند: بە کۆی دەنگ بڕیارماندا تا 25-07-2020 بایکۆتی دەوام ڕابگرین لەسەر بەڵێنی بەڕێوەبەری هاتوچۆی ناو شاری سلێمانی، کە داوای کرد چەند ڕۆژ مۆڵەتی پێبدەین بۆ جێبەجێکردنی سەرجەم داواکارییەکانی کارمەندانی هاتوچۆی ناڕازی. ڕاشیانگەیاند: بڕینی مووچە هێڵی سوورە و دەبێت 30 ڕۆژ جارێکیش مووچەمان پێ بدرێت.[4](بڕوانە فایلی پەیوەندیدار)
- کەشناسی هەرێم ڕایگەیاند، بومەلەرزەیەک بە گوڕی 4.2 پلە بە پێوەری ڕێختەر بە قولاپی 11 کم لە سنووری باشوور و ڕۆژهەڵات لە دووری 19کم لە سەنتەری شاری خانەقین ڕوویدا.[7]
- ڕۆژنامەنووس و هونەرمەند شێرزاد عەبدولڕەحمان کۆچی دوایی کرد.[6]
دەرەوەی کوردستان
- مایکڵ ڕۆبن، نوسەر و لێکۆڵەری ئەمریکی لە پەیمانگای ئینتەرپرایز لەمیانەی شایەتیدانێکدا لە بەردەم لیژنەی ئازادی ئاینەکان پێشنیازیکرد، پارتی کرێکارانی کوردستان (پەکەکە)، لەلیستی گروپە تیرۆرستییەکانی ئەمریکا دەربکرێت، دەشڵێت، پۆلێنکردنی تیرۆرستی زیاتر لە تورکیا دەوەشێتەوە نەک پەکەکە.[4]

تایبەتمەندییەکانی بابەت

پارت / لایەن:	بەرەی تورکومانی ئێراق
پارت / لایەن:	پارتی دیموکراتی گەلان - هەدەپە
پارت / لایەن:	پارتی هەرێمە دیموکراتەکان - دەبەپە
پارت / لایەن:	پارتی کرێکارانی کوردستان - پەکەکە
شار و شارۆچکەکان:	ئیلام
شار و شارۆچکەکان:	پاوە (هەورامان)
شار و شارۆچکەکان:	خانەقین
شار و شارۆچکەکان:	سلێمانی
شار و شارۆچکەکان:	سنە
شار و شارۆچکەکان:	سەقز
شار و شارۆچکەکان:	مەریوان
شار و شارۆچکەکان:	هەولێر
شار و شارۆچکەکان:	وان
شار و شارۆچکەکان:	ورمێ
شار و شارۆچکەکان:	ڕوحا
شار و شارۆچکەکان:	کرماشان
شار و شارۆچکەکان:	کەرکووک
وڵات:	باشووری کوردستان
وڵات:	ڕۆژهەڵاتی کوردستان
وڵات:	ئێران
وڵات:	ئێراق
وڵات:	ئەمریکا، ویلایەتە یەکگرتووەکان
وڵات:	تورکیا
QR Code:	

سەرچاوەکان

[1] ماڵپەڕ | کوردیی ناوەڕاست | ماڵپەری ئەی ئێن ئێف نیوز - 2020-07-08
[2] ماڵپەڕ | کوردیی ناوەڕاست | ماڵپەری کوردستان 24 - 2020-07-08
[3] ماڵپەڕ | کوردیی ناوەڕاست | ماڵپەری ڕۆژنیوز - 2020-07-08
[4] ماڵپەڕ | کوردیی ناوەڕاست | ماڵپەری ئاوێنە - 2020-07-08
[5] ماڵپەڕ | کوردیی ناوەڕاست | ماڵپەری کوردپا - 2020-07-08
[6] دیارینەکراو | کوردیی ناوەڕاست | تەواوی کەناڵەکانی ڕاگەیاندن
[7] ماڵپەڕ | کوردیی ناوەڕاست | ماڵپەری پوک میدیا - 2020-07-08
[8] ماڵپەڕ | کوردیی ناوەڕاست | ماڵپەری ڕووداو - 2020-07-08

کاتی تۆمارکردن: 2020-06-01

ناوی تۆمارکار: هاوڕێ باخەوان

بابەت: 182

2020-07-09

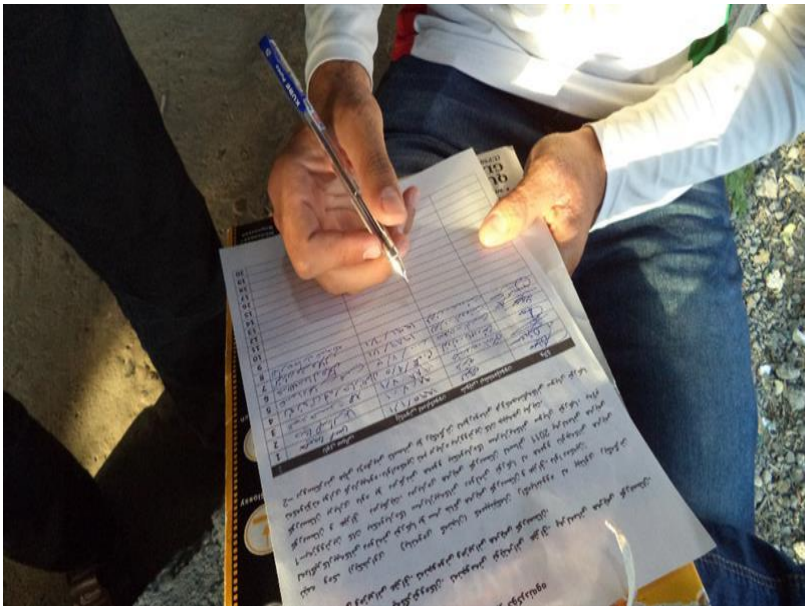

ڕۆژهەڵاتی کوردستان
- سێ کۆڵبەری کورد بە ناوەکانی حیکمەت ئەحمەدی کوڕی سدیق خەڵکی گوندی کوران، شەمزین ئەحمەدی کوڕی حاکم خەڵکی گوندی کوران و ڕەوشەن جەهانگیری کوڕی فازڵ خەڵکی گوندی سین ئاوای ناوچەی سۆما و برادۆستی ورمێ، بە تەقەی هێزەکانی سپای پاسداران بەسەختی پێکران.[6]
باشووری کوردستان
- فڕۆکە جەنگییەکانی تورکیا بەچڕی بۆردومانی چیای کورەزاری سنوری شارەدێی شیلادزێ دەکەن.[2]
- لە سنووری شارۆچکەی باتیفای سەر بە شارۆچکەی زاخۆ مین بە یەکێک لە سەربازانی هێزی پاسەوانیی سنووردا تەقییەوە.[1]
- زیاتر لە 200 دەروێشی شێخ محەمەدی کەسنەزانی بە شمشێر، چەقۆ و خەنجەر هێرشیان کردووەتە سەر بازگەیەکی ئاسایش لە دەروازەی سنووریی نێودەوڵەتیی باشماخ. دەروێشەکان لە ڕۆژهەڵاتی کوردستانەوە سنووریان بەزاندووە و هاتنی ئەو دەروێشانە بەمەبەستی بەشداریکردنیانە لە مەراسیمی بەخاکسپاردنی تەرمی شێخ محەمەد کەسنەزانی کە بڕیارە ڕۆژی هەینی 10-07-2020 بەخاکبسپێدرێت.
[1](بڕوانە فایلی پەیوەندیدار)
- ئەنجوومەنی گەنجانی بناری قەندیل و گەنجانی وڵاتپارێز لە چوارچێوەی هەڵمەتی (بیرۆخێنە)ی سەفەربەربی حەفتانین بۆ دەرکردنی سوپای تورکی داگیرکەر لە خاکی باشووری کوردستان و ئێراق دەستیان بە هەڵمەتی کۆکردنەوەی واژۆ کردووە و هەموو ڕۆژێک بەردەوامن لە کۆکردنەوەی واژۆ بۆ کەمپەینەکەیان. گەنجان لە زۆرێک لە گوندەکانی بناری قەندیل دا دەگەڕێن و واژۆی گەنجان و هاوواڵتیان کۆ دەکەنەوە و تاوەکو ئێستا ژمارەیەکی زۆر واژۆیان لە بناری قەندیل کۆکردووەتەوە.[4]

- نزیکەی 300 پێشمەرگەی سەربە فەرماندەیی شنگال، فەسڵ دەکرێن و موچەی چەند مانگێکیشیان پێنادرێت، ئەوەش بە پاساوی بەجێنەهێنانی ئەرکەکانیان و پابەندنەبون بە دەوامەوە، کە بەشێکیان هۆکارەکەی بۆ قەدەغەی هاتوچۆ دەگەڕێننەوە.[3]
- بەرێوبەرایەتی تەندروستی گەرمیان ڕاگەیاند: ئەمڕۆ 48 زیندانی لە گرتووخانەی گەرمیان وەک هەڵگری ڤایرۆسی کۆرۆنا دەستنیشان کران.[3]
- بەبڕیاری مەکتەبی سیاسیی یەکێتی، زیاد جەبار وەک سەرۆکی فراکسیۆنی یەکێتی لە پەرلەمانی کوردستان دەستنیشان کرا.[5]
- لە سلێمانی پێشمەرگە دێرینەکان گردبونەوەو داوا دەکەن چاکسازی مووچە لە مووچەی سەرجەم هاوڵاتیان بکرێت نەک تەنها پێشمەرگە دێرینەکان و داوای مافەکانیان دەکەن.[2](بڕوانە فایلی پەیوەندیدار)

دەرەوەی کوردستان

- ڕۆژ بەڕۆژ داشکانی دراوی ئێرانی بەردەوامە و بەقسەی بازرگانی ئەو دراوەش تائێستا تمەنی ئێرانی داشکانی بەوشێوەیەی بەخۆیەوە نەدیوە.[3]

تایبەتمەندییەکانی بابەت

پارت / لایەن: یەکێتیی نیشتمانیی کوردستان

شار و شارۆچکەکان: پێنجوێن

شار و شارۆچکەکان: زاخۆ

شار و شارۆچکەکان: سلێمانی

شار و شارۆچکەکان: شنگال

شار و شارۆچکەکان: وەرێ

شار و شارۆچکەکان: کەلار (گەرمیان)

وڵات: باشووری کوردستان

وڵات: باکووری کوردستان

وڵات: ڕۆژهەڵاتی کوردستان

وڵات: ئێران

وڵات: تورکیا

QR Code:

سەرچاوەکان

[1] ماڵپەڕ | کوردیی ناوەڕاست | ماڵپەری ڕووداو - 2020-07-09
[2] ماڵپەڕ | کوردیی ناوەڕاست | ماڵپەری پۆک میدیا - 2020-07-09
[3] ماڵپەڕ | کوردیی ناوەڕاست | ماڵپەری ئاوێنە - 2020-07-09
[4] ماڵپەڕ | کوردیی ناوەڕاست | ماڵپەری ئەی ئێن ئێف نیوز - 2020-07-09
[5] ماڵپەڕ | کوردیی ناوەڕاست | ماڵپەری کوردستان 24 - 2020-07-09
[6] ماڵپەڕ | کوردیی ناوەڕاست | ماڵپەری کوردپا - 2020-07-10

کاتی تۆمارکردن: 2020-06-01

ناوی تۆمارکار: هاورێ باخەوان

بابەت: 183

2020-07-10



باکووری کوردستان
- پۆلیسی دەوڵەتی تورک هەڵیکوتایە سەر بارەگای هەدەپە لە ناوچەی هەزۆر لە پارێزگای ئێلح لە باکووری کوردستان.[1]
- هێزەکانی پۆلیسی تورک بە فەرمانی داواکاری گشتی ئامەد هەڵیانکوتایە سەر ژمارەیەک خانەوادە. لە ئەنجامدا جەنگیز ئاتسز، فەردا ئیلدان، پنار ئالتاش و ئەمێد ماناپ دەستگیرکران و بۆ بەڕێوەبەرایەتی پۆلیسی ئامەد گواستراننەوە.[1]
رۆژهەڵاتی کوردستان
- کۆڵبەرێکی کورد بە ناوی زیاد ئیسباتی حەیدەرانلوو بە تەقەی هێزە نیزامییەکانی ئەرتەشی تورکیە لە سنووری چاڵدێران گیانی لەدەست دا. هێزەکانی ئەرتشی تورکیە ئەو کۆڵبەرە کوردەیان لە گوندی گوڵ سەر بە بەخشی دەشتەکی چاڵدێران بەبێ ئاگادارکردنەوەی پێشوو داوەتە بەر دەسرێژی گوللە.[4]
- کۆڵبەرێکی دیکە بەناوی "ئیبراهیم ئەبوبەکری" دانیشتووی گوندی منمجە لە دامێنی چیاکانی قەندیل لە شارۆچکەی پیرانشار بە گوللەی ڕاستەوخۆی هێزە ئەمنییەکانی گیانی لەدەستدا.[5]
باشووری کوردستان
- نزیکەی 8 هەزار دەرۆێش هاتوونەتە سلێمانی و بەشێکی زۆریان چوونەتە تەکیەی گەورەی شێخ محەمەد کەسنەزانی بۆ بەشداریکردن لە پرسە و ڕێوڕەسمی بە خاکسپاردنیدا. تەرمی شێخ لە فڕۆکەخانەی سلێمانییەوە برایە تەکیەکەی خۆی و لەوێ نێژرا.[2]
- محەمەد قادر وتەبێژی وەزارەتی تەندروستی حکومەتی هەرێمی کوردستان ڕایگەیاند: ئەو دەرۆێشانەی بەبێ پشکنین و ڕێگەپێدان هاتوونەتە ناو خاکی هەرێمی کوردستان وەک تووشبووی ڤایرۆسی کۆرۆنا مامەڵەیان لەگەڵ دەکرێت.[3]
- بەڕێوبەرایەتی پۆلیسی دارستان و ژینگەی پارێزی سلێمانی ڕایگەیاند: لە سنوری گوندەکانی (گەرەدێ، تەگەران)ی سەر بە شارەدێی سیتەک بە هۆکارێکی نادیار ئاگر لە پوش و پاوان و دارستانی سنورەکە کەوتەوە. ڕونیشکراوەتەوە: بەهۆی خێرایی ڕەشەباوە ئاگرەکە تەشەنەی سەندوو بووە هۆی سووتانی نزیکەی (550) دۆنم لە پوش و پاوان و داری سروشتی.[3]
دەرەوەی کوردستان
- ڕێکخراوی لێبووردنی نێودەوڵەتی، لە هەمبەر ئەو ڕاپۆرتانەی تایبەت بە زەینەب جەلالیان زیندانیی سیاسی و نێرگز محەمەدی و سۆهەیلا حیجاب، دوو داکۆکیکاری مافی مرۆڤ کە لە سەردەمی کۆرۆنا لە خزمەتگوزاریی دەرمانی بێبەری کراون، داوای لە ئێران کرد دەستبەجێ خزمەتگوزاریی دەرمانییان بۆ دابین بکات.[4]
- بەپێی هەواڵی پێگەی دوربینی نزیک لە مەلا کرێکار، ئەمڕۆ هەینی یەکەم دانیشتنی دادگاییکردنی مەلا کرێکار لە ئیتاڵیا لەڕێی ڤیدۆ لیەکێتیی نیشتمانیی کوردستانەوە بەڕێوەچووە، دواتر دادگا بڕیاریدا کە سزاکەی پێشوی وەکو خۆی بمێنێتەوە کە بریتییە لە 12 ساڵ زیندانی بۆ ناوبراو.[5]
- دەزگای ئاماری دەوڵەتی تورک ڕایگەیاند، ڕێژەی بێکاری لە تورکیا گەیشتووەتە 12.8 لە سەد.[1]
- لە شاری تارانی پایتەختی ئێران دەرنگانی شەوی ڕابردوو تەقینەوەیەکی تر ڕوویدا و بەو هۆیەوە کارەبای هەندێک شوێنی تاران پچڕا.[1]
- وەزارەتی تەندروستیی عێراق ئاماری ڕۆژانەی تایبەت بە ڤایرۆسی کۆرۆنای بڵاوکردەوە و ڕایگەیاند، دوو هەزار و 848 کەسی دیکە تووشی ڤایرۆسەکە بوون و 78 تووشبوویش گیانیان لەدەستداوە. بەوەیش کۆی گشتیی گیانلەدەستدانی تووشبووانی کۆرۆنا لە وڵاتدا گەیشتە دوو هەزار و 960 کەس.[2]

تایبەتمەندییەکانی بابەت

پارت / لایەن: پارتی دیموکراتی گەلان - هەدەپە

شار و شارۆچکەکان: ئامەد

شار و شارۆچکەکان: باتمان - ئێلح

شار و شارۆچکەکان: پیرانشار - خانە

شار و شارۆچکەکان: سلێمانی

وڵات: باشووری کوردستان

وڵات: باکووری کوردستان

وڵات: ئیتالیا

وڵات: ئێران

وڵات: ئێراق

وڵات: تورکیا

QR Code:

سەرچاوەکان

[1] ماڵپەڕ | کوردیی ناوەڕاست | ماڵپەری ئەی ئێن ئێف نیوز - 2020-07-10

[2] ماڵپەڕ | کوردیی ناوەڕاست | ماڵپەری رووداو - 2020-07-10

[3] ماڵپەڕ | کوردیی ناوەڕاست | ماڵپەری پوک میدیا - 2020-07-10

[4] ماڵپەڕ | کوردیی ناوەڕاست | ماڵپەری کوردپا - 2020-07-10

[5] ماڵپەڕ | کوردیی ناوەڕاست | ماڵپەری ئاوێنە - 2020-07-10

کاتی تۆمارکردن: 2020-06-01

ناوی تۆمارکار: هاوڕێ باخەوان

بابەت: 184

2020-07-11



باکووری کوردستان
- بەگوێرەی ڕاگەیێندراوی دەزگاکانی تورک، هێزەکانی جەندرمە لە ناوچە شاخاوییەکانی سەر بە شارۆچکەی شەنکایا لە پارێزگای ئەرزەڕۆم، لەمیانی ڕووبەڕووبوونەوەیەکدا سێ گەریلایان کوشتووە، کە بەرپرسێکی داواکراوی پەکەکە بەناوی (هالیس ئەرئۆغڵ) لەنێویاندا بووە. هەپەگە ئەمەی پشتڕاستنەکردووەتەوە.[2]
ڕۆژهەڵاتی کوردستان
- هونەرمەندێکی کورد بە ناوی عەبدوڵڵا چاوەشی خەڵکی گوندی حاجی لەکی ناوچەی چۆمی مەجیدخانی بۆکان، بۆ لێپرسینەوە ڕەوانەی ئیدارەی ئیتلاعاتی ورمێ کرا. بە وتەی سەرچاوەیەکی ئاگادار، بنەماڵەی ئەو هونەرمەندە کوردە بۆ ئاگاداربوون لە چارەنووسی ناوبراو، چەندین جار سەردانی ئیدارەی ئیتلاعاتی بۆکانیان کردووە کە هێزە ئەمنییەتییەکان پێیان ڕاگەیاندووە کە ئەو هونەرمەندە کوردە، بۆ ئیتلاعاتی ورمێ ڕاگوێزراوە. ئەو سەرچاوەیە هەروەها ئەوەشی خستەڕوو، هەتا ئێستا بەدواداچوونی بنەماڵەی ئەو هونەرمەندە کوردە، بۆ ئاگاداربوون لە چارەنووسی عەبدوڵڵا چاوشی بێئاگام بووە.[6]
- هاوولاتییەکی کورد بە ناوی عەلی زەواری کوڕی ڕەسوڵ خەڵکی گوندی مێشەدێ و دانیشتووی گەڕەکی کۆنەخانێ پیرانشار، لەلایەن هێزە ئەمنییەتییەکانەوە دەسبەسەر کرا. هێزە ئەمنییەتییەکان بەبێ بەڵگەی یاسایی ئەو هاوولاتییە کوردەیان دەسبەسەر کردووە و بۆ شوێنێکی نادیاریان ڕاگواستووە.[6]
باشووری کوردستان
- فەرماندەیی هێزەکانی پەرپەرچدانەوەی خێرای ئێراق ئاشکرایکرد، دەروازەی مونزیریە لە ڕۆژهەڵاتی خانەقین و دەروازەی مەندەلی کۆنترۆڵکراون و هێزی هەمیشەیی و بژاردەی لە هەردوو دەروازەکەدا جێگیرکردووە، ئەوەش بە ئامانجی نەهێشتی گەندەڵی.[2]
- تاقیکردنەوەکانی پۆلی 12ی ئامادەیی لە باشووری کوردستان دەستپێکرد.[3](بڕوانە فایلی پەیوەندیدار)
- بۆ دووەمجار بەردی بناغەی شەقامی سەد مەترپی سلێمانی بەناوی شارێی بابان لەلایەن مەسرور بارزانییەوە دانرا.[3]
- لە ڕاگەیەندراوێکدا بەڕێوەبەرایەتی گشتیی تەندروستی کەرکووک گیان لەدەستدانی ئەفراسیاو کامیل وەیسی، گوتەبێژی پۆلیسی ئە و پارێزگایەی بەهۆی نەخۆشیی کۆرۆناوە ڕاگەیاند.[3]
- لە سنوری شارەدێی قەرەتەپە بۆمبێکی چێنراو بەهێزەکانی حەشدی شەعبیدا تەقیەوەو کوژراو بریندارى لێکەوتەوە.[4]

- نرخی زێڕ، لەسەر ئاستی بازاڕەکانی جیهان و هەرێمی کوردستان گەیشتووەتە بەرزترین ئاست و زێنگرانی دەۆکیش بەهۆی بەرزبوونەوەی نرخی، بازاڕیان سستبووە و دەڵێن هاوواڵاتیان زێڕەکانیان دەکەنە پارەو بەوهۆیەشەوە فرۆشتنی زێڕ بۆ سفر دابەزیووە.[5]

دەرەوەی کوردستان

- بەرپرسانی حکومەتی نەمسا لەبارەی هێرشە 4 ڕۆژیەکە بۆ سەر کوردان و گروپە چەپەکانی تورک لە ڤیینای پایتەختی نەمسا ڕایانگەیاند، هێرشەکان لەلایەن میت و ڕێکخراوەکانی ئاکەپە – مەهەپەوە ئەنجامدراون.[1]

تایبەتمەندییەکانی بابەت

پارت / لایەن: پارتی کرێکارانی کوردستان - پەکەکە

پارت / لایەن: حەشدی شەعبی

شار و شارۆچکەکان: ئەرزەروم

شار و شارۆچکەکان: بۆکان

شار و شارۆچکەکان: پیرانشار - خانە

شار و شارۆچکەکان: خانەقین

شار و شارۆچکەکان: دهۆک

شار و شارۆچکەکان: سلێمانی

شار و شارۆچکەکان: وەرێ

شار و شارۆچکەکان: کەرکووک

وڵات: باشووری کوردستان

وڵات: باکووری کوردستان

وڵات: ڕۆژهەڵاتی کوردستان

وڵات: ئێڕاق

وڵات: تورکیا

وڵات: نەمسا

QR Code:

سەرچاوەکان

[1] ماڵپەڕ | کوردیی ناوەڕاست | ماڵپەری ئەی ئێن ئێف نیوز - 2020-07-11

[2] ماڵپەڕ | کوردیی ناوەڕاست | ماڵپەری ڕووداو - 2020-07-11

[3] دیارینەکراو | کوردیی ناوەڕاست | تەواوی کەناڵەکانی ڕاگەیاندن

[4] ماڵپەڕ | کوردیی ناوەڕاست | ماڵپەری پۆک میدیا - 2020-07-11

[5] ماڵپەڕ | کوردیی ناوەڕاست | ماڵپەری کوردستان 24 - 2020-07-11

[6] ماڵپەڕ | کوردیی ناوەڕاست | ماڵپەری کوردپا - 2020-07-11

کاتی تۆمارکردن: 2020-05-07

ناوی تۆمارکار: هاوڕێ باخەوان

بابەت: 185

2020-07-12



رۆژهەڵاتی کوردستان
- هاوواڵاتییەکی کورد بە ناوی دیاکۆ تارا کوڕی ڕەسووڵ خەڵکی گوندی کێڵەسیپانی بەخشی لاجانی پیرانشار، لەلایەن هێزە ئەمنییەتییەکانەوە دەسبەسەر کرا. هێزە ئەمنییەتییەکان پاش دەسبەسەرکردنی ئەو هاوواڵاتییە کوردە، ناوبراویان بۆ شوێنێکی نادیار ڕاگواستووە.[7]
- لە درێژەی دەسبەسەرکردنی هاوواڵاتیانی کورد لە پیرانشار، لاوێکی کورد بە ناوی عادڵ شێخە کوڕی ڕەحیم، تەمەن 21 ساڵ و خەڵکی پەسوێ، لەلایەن هێزە ئەمنییەتییەکانەوە دەسبەسەر کرا. هێزە ئەمنییەتییەکان بەبێ بەڵگەی یاساپی ئەو لاوە کوردەیان دەسبەسەر کردووە و لە چارەنووسی هیچ زانیارییەک لەبەر دەستدا نییە. ئەو هاوواڵاتییە کوردە بە تۆمەتی هاوکاری لەگەڵ یەکێک لە حیزبە کوردییەکانی دژبەری حکوومەتی ئێران دەسبەسەر کراوە.[7]
- لە شاری ورمێ، لە ڕێورەسمی شاپی کوڕ و کچەکەیاندا، دایک و باوکی بووک و زاواکە تووشی کۆرۆنا بوون و هەر چواریان گیانیان لەدەستدا.[1]
باشووری کوردستان
- نۆ هەزار و 201 کەس لە هەرێمی کوردستان تووشی ڤایرۆسی کۆرۆنا بوون و 316 کەسیش گیانیان لەدەستداوە؛ هەروەها سێ هەزار و 294 کەسیش چاکبوونەتەوە.[2]
- لە 24 کاژێری ڕابردوو، 254 تووشبووی نوێ تۆمارکراون و 14 تووشبووش گیانیان لەدەستداوە.[5]
- ڤایرۆسی کۆرۆنا لەناو زیندانیانی چاکسازیی گەورانی سلێمانیدا بڵاوبووەتەوە، سەرچاوەیەکی ناو زیندانەکە دەڵێت، زیاتر لە 100 تووشبوو تۆمارکراوە و ڕۆژانەش تووشبووی نوێ تۆمار دەکرێت، بەڵام وەزیری کاروباری کۆمەڵایەتیی ڕەتیدەکاتەوە و دەڵێت، کە تەنها 27 تووشبوو تۆمارکراوە.[3]
- لەماوەی 24 کاتژمێردا 10 کەس لە دەڤەری گەرمیان بە کۆرۆنا گیانیان لە دەستداوە.[2]
- بەڕێوەبەرایەتی گشتی تەندروستی سلێمانی ڕایگەیاند: لە ماوەی دوو هەفتەی ڕابردوودا هەزار و 990 تووشبووی ڤایرۆسی کۆرۆنا لە شاری سلێمانی چاک بوونەتەوە.[6]
- دەزگای خێرخوازیی بارزانی بە مەبەستی پاڵپشتی جوتیاران و کەرتی کشتوکاڵ لە هەرێمی کوردستان لە پڕۆژەیەکدا بە ماوەی حەوت ڕۆژ و ڕۆژانە 30 تەن بەرهەمی تەماتەی جوتیاران لە پارێزگای دهۆک دەکڕێت و پاشان پێشکەشی ئاوارە و پەنابەران لە کەمپەکان دەکات.[2]
- دوای پێنج مانگ لە دەستبەکاربوونی وەک سەرۆکی شارەوانی قەزای کۆیە، ئەندازیار هۆگر کەیفی دەستی لەپۆستەکەی کێشایەوە. سەرۆکی شارەوانی کۆیە لەرونکردنەوەیەکدا هۆکاری دەست لەکارکێشانەوەی بۆ چەندین کێشە دەگەڕێنێتەوە لەوانە نەسرینەی کەمی مانگانەی شارەوانی، کە چوار ملیۆن و پێنج سەد هەزار دینارە و بەوتەی خۆی بەشی سەدا 10 ی داواکاری هاوڵاتیانی سنورەکە ناکات.[4]
- بەڕێوەبەری پۆلیسی فریاکەوتنی کەرکووک ڕایگەیاند، ئەمڕۆ، لە بەردەم ئەکادیمیای پۆلیسی کەرکووک، محەمەد جەلال کارمەندی بەشی ئەفسەرانی پۆلیس، کە بە ڕەگەز تورکمانە و نیشتەجێی شارەدێی تازەی خورماتووە لە باشوری کەرکووک، تەقەی لێکراوە و بەهۆیەوە گیانیلەدەستداوە.[4]
- دادگای لێکۆڵینەوەی هەولێر یادداشتی دەستگیرکردنی بۆ سۆران عومەر دەرکرد.[5](بڕوانە فایلی پەیوەندیدار)
دەرەوەی کوردستان
- دوای بڕیاری تورکیا بە گۆڕینی مۆزەخانەی ئایاسۆفیا بۆ مزگەوت، پارتییەکی سیاسیی یۆنانی داوایکرد وەڵامی تورکیا بدرێتەوە

کە دەستی بۆ سەر یەکێک لە گرنگترین هێماکانی دنیای مەسیحیەت درێژکردووە. پارتیی چارەسەری یۆنانی داوایکرد شوێنی لەدایکبوونی مستەفا کەمال ئەتاتورکی دامەزرێنەری کۆماری تورکیا لە شاری سالۆنیکی یۆنان بکرێتە مۆزەخانەی نەمرکردنی یادی کۆمەڵکوژیی یۆنانییەکان لە ناوچەی بۆنتۆسی سەر دەریای ڕەش لە سەردەستی تورکەکان.[1]
- پاپا فرانسیس پاپای ڤاتیکان ڕایگەیاند بڕیاری گۆڕینی مۆزەخانەی ئایا سۆفیا بۆ مزگەوت لەلایەن ئەردۆغانەوە" زۆر ئازاری دام".[4]
- وەزارەتی دەرەوەی میسر، هەواڵی کۆچی دوایی کونسوڵی وڵاتەکەی ئەحمەد جیهاد لە هەولێر ڕاگەیاند، کە بە هۆی نەخۆشییەوە لە قاهیرە کۆچی دواییکردووە.[2]
- ڕەجەب تەیب ئەردۆغان ڕایگەیاند، بڕیاری گۆڕینی ئایا سۆفیا بۆ مزگەوت و کردنەوەی بە ڕووی موسڵمانانداا بڕیارێکی ناوخۆیی تورکیایە و پێویستە وڵاتان ڕێز لە بڕیاری ناوخۆیی یەکدی بگرن.[2]

تایبەتمەندییەکانی بابەت

شار و شارۆچکەکان: پیرانشار - خانە
شار و شارۆچکەکان: خورماتوو
شار و شارۆچکەکان: دهۆک
شار و شارۆچکەکان: سلێمانی
شار و شارۆچکەکان: هەولێر
شار و شارۆچکەکان: ورمێ
شار و شارۆچکەکان: کۆیە
شار و شارۆچکەکان: کەرکووک
شار و شارۆچکەکان: کەلار (گەرمیان)
وڵات: باشووری کوردستان
وڵات: ڕۆژهەڵاتی کوردستان
وڵات: ئێران
وڵات: تورکیا
وڵات: میسر
وڵات: ڤاتیکان
وڵات: یۆنان - گریک
QR Code:

سەرچاوەکان
[1] ماڵپەڕ | کوردیی ناوەڕاست | ماڵپەری ڕووداو - 2020-07-12
[2] ماڵپەڕ | کوردیی ناوەڕاست | ماڵپەری کوردستان 24 - 2020-07-12
[3] ماڵپەڕ | کوردیی ناوەڕاست | ماڵپەری ڕۆژنیوز - 2020-07-12
[4] ماڵپەڕ | کوردیی ناوەڕاست | ماڵپەری ئاوێنە - 2020-07-12
[5] دیارینەکراو | کوردیی ناوەڕاست | تەواوی کەناڵەکانی ڕاگەیاندن
[6] ماڵپەڕ | کوردیی ناوەڕاست | ماڵپەری پۆک میدیا - 2020-07-12
[7] ماڵپەڕ | کوردیی ناوەڕاست | ماڵپەری کوردپا - 2020-07-12
کاتی تۆمارکردن: 2020-06-01
ناوی تۆمارکار: هاوڕێ باخەوان

بابەت: 186

2020-07-13

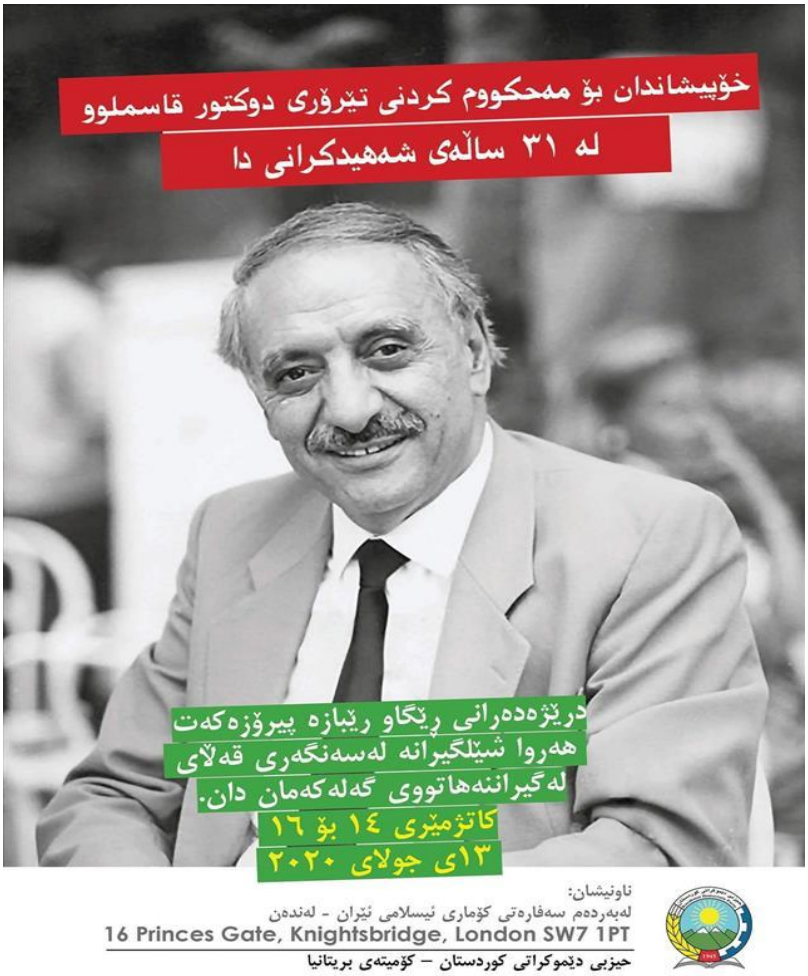

باکووری کوردستان

- پۆلیسی دەوڵەتی تورک لە چوارچێوەی ئۆپراسیۆنی پاکتاوکردنی سیاسییان لە دژی گەلی کورد هەڵیانکوتایە سەر ماڵی بەتول یاشار هاوسەرۆک شارەوانیی گیادنی هەدەپە لە پارێزگای ئاگری و دەستگیریانکرد. هەروەها هەڵیانکوتاوەتە سەر بینای شارەوانیی گیادن و دەستیان بەسەردا گرتووە.[1]

- لە دەریاچەی وان تەرمی 29 لەو کۆچبەرانە دۆزراونەتەوە، کە لە کۆتاییەکانی مانگی حوزەیرانی ڕابردوو بەلەمەکەیان لە ئاوی دەریاچەکەدا ژێرئاو کەوتبوو.[2]

ڕۆژهەڵاتی کوردستان

- دوو زیندانیی سیاسیی کوردی مەحکووم بە ئێعدام بە ناوەکانی سابیر شێخ ئیسلامی و دیاکۆ ڕەسوڵ زادە خەڵکی مەهاباد، لە بەندی 1_2 زیندانی ورمێ بۆ ژووری تاکەکەسی ڕاگوێزران. بە وتەی سەرچاوەیەکی ئاگادار لە زیندانی ورمێ، حوکمی لەسێدارەدانی ئەو دوو زیندانییە سیاسییە لە دیوانی باڵای وڵات پشتڕاست کراوەتەوە و ئەگەری جێبەجێکردنی ئێعدامی ئەو دوو زیندانییە سیاسییە بەم نزیکانە لە ئارادایە.[5]

- عوسمان ڕەحیمی فەر چالاکی مەدەنی و ئەندامی گرووپی شاخەوانیی ڕامان، خەڵکی کامیاران، لەلایەن هێزە ئیتلاعاتییەکانەوە دەسبەسەر کرا. ئەو چالاکە مەدەنییە پاش دەسبەسەرکرانی بۆ لێپرسینەوە ڕەوانەی گرتنگەی ئیدارەی ئیتلاعاتی سنە کراوە.[5]

باشووری کوردستان

- فڕۆکە جەنگییەکانی تورکیا گوندی دەرگەلێ لە بەرواری باڵا سەر بە شاروچکەی ئامێدی لە پارێزگای دهۆک بۆردومان دەکەن.[3]

- لە سنووری پارێزگای دهۆک بۆردوومان و هەوڵەکانی سوپای تورکیا بۆ هاتنەپێشەوە لە سنوورەکە بەردەوامە، بۆئەوەی جێگە ستراتێژییەکانی ئەو سنوورە کۆنترۆلبکات.[2]

- لاهور شێخ جەنگی هاوسەرۆکی یەکێتی لەسەردانەکەیدا بۆ گەرمیان بە لێپرسراوانی ئیدارەکەی ڕاگەیاند:ئێمە پشتیوانی سەرخستنی پرۆسەی بەرەنگاربوونەوەی ڤایرۆسی کۆرۆنایین لەگەرمیان و دەمانەوێت هەرچیتان نیەو هەرچیتان دەوێت

بەڕێوەبەرایەتی گشتی تەندروستی گەرمیان پێمان بڵێ تا بۆیان بکەین.[3]
ڕۆژئاوای کوردستان
- بە پێی ڕێکخراوی مافەکانی مرۆڤ عەفرین لە گوندی بەراڤای ناوچەی شەڕای عەفرین کە لە ئازاری 2018ەوە لە لایەن چەتەکانی سوڵتان مورادی سەر بە دەوڵەتی تورکەوە داگیرکراوە، دارستانەکان سووتێنراون. باسی ئەوە دەکرێت کە ئاگرەکە بە شێوەیەکی فراوان تەشەنەی کردووە.[1]
- نووسینگەی کاروبارەکانی پاراستن لە باکوور و باکووری ڕۆژهەڵاتی سوریا هەموو ئەو تۆمەت و قسە هەڵبەستراوانە ڕەتدەکاتەوە کە لە هەندێک لەدەزگاکانی ڕاگەیاندن و تۆڕە کۆمەڵایەتییەکان بڵاوبوونەتەوە گوایە لەناوچەکانی خۆبەڕێوەبەری مندالان چەکدار دەکرێن. نووسینگەکە جەختیش دەکاتەوە کەئەوان پابەند دەبن بە یاسای ئەرکی بەرگریکردن، کە لە مادەی 14 دا هاتووە، ئەرک و خزمەتی بەرگریکردن ئەوگەنجانە ناگرێتەوە کە تەمەنیان لەخوار 18 ساڵەوەیە.[3]
دەرەوەی کوردستان
- هێڵی ئاسمانیی تورکی (تورکیش ئێرلاین) خشتەی گەشتەکانی مانگی داهاتووی بڵاوکردەوە و بەپێی خشتەکە گەشتەکانی بۆ هەولێر و سلێمانی دەستپێدەکاتەوە.[2]
- پێکدادانەکانی نێوان ئەرمینیا و ئازەربایجان کە لە دوێنێیەوە دەستیپێکردووە بەردەوامە و کاربەدەستانی ئەرمینیا دەڵێن سنووورەکانیان هەر 15 بۆ 20 خولەک جارێک لەلایەن سوپای ئازەربایجانەوە تۆپباران دەکرێت.[1]
- سەرۆکی تورکیا، ڕەجەب تەیب ئەردۆغان ڕایگەیاند، تورکیا بووەتە چوارەم وڵات لە پیشەسازی فڕۆکەی بێ فڕۆکەوان. ڕوونیشیکردەوە، قەبارەی هەناردەی بەرگری تورکیا لە ساڵی 2019 تەنیا 248 ملیۆن دۆلار بوو، بەڵام ئەمساڵ گەیشتووەتە 2 ملیار دۆلار.[4]
- ئەلێکساندەر شالینبرێج، وەزیری دەرەوەی نەمسا دووپاتی کردەوە، ئەورووپا بەرامبەر پێشێلکاری و زیادەڕۆییەکانی تورکیا لە عێراق و لیبیا و هاوکات گۆڕینی ئەیا سۆفیا بێدەنگ نابێت.[4]

تایبەتمەندییەکانی بابەت

پارت / لایەن: پارتی دیموکراتی گەلان - هەدەپە
پارت / لایەن: یەکێتیی نیشتمانیی کوردستان
شار و شارۆچکەکان: ئاگری
شار و شارۆچکەکان: ئامێدی
شار و شارۆچکەکان: دهۆک
شار و شارۆچکەکان: سلێمانی
شار و شارۆچکەکان: سنە
شار و شارۆچکەکان: عەفرین
شار و شارۆچکەکان: مەهاباد
شار و شارۆچکەکان: هەولێر
شار و شارۆچکەکان: وان
شار و شارۆچکەکان: ورمێ
شار و شارۆچکەکان: کامیاران
شار و شارۆچکەکان: کەلار (گەرمیان)
وڵات: باشووری کوردستان
وڵات: باکووری کوردستان
وڵات: ڕۆژاوای کوردستان
وڵات: ڕۆژهەڵاتی کوردستان
وڵات: ئازەربایجان
وڵات: ئێراق
وڵات: ئەرمەنستان
وڵات: تورکیا
وڵات: لیبیا

وڵات: نەمسا

QR Code:

سەرچاوەکان
[1] ماڵپەڕ | کوردیی ناوەڕاست | ماڵپەری ئەی ئێن ئێف نیوز - 2020-07-13
[2] ماڵپەڕ | کوردیی ناوەڕاست | ماڵپەری رووداو - 2020-07-13
[3] ماڵپەڕ | کوردیی ناوەڕاست | ماڵپەری پوک میدیا - 2020-07-13
[4] ماڵپەڕ | کوردیی ناوەڕاست | ماڵپەری کوردستان 24 - 2020-07-13
[5] ماڵپەڕ | کوردیی ناوەڕاست | ماڵپەری کوردپا - 2020-07-13

کاتی تۆمارکردن: 2020-06-01

ناوی تۆمارکار: هاوڕێ باخەوان

بابەت: 187

2020-07-14

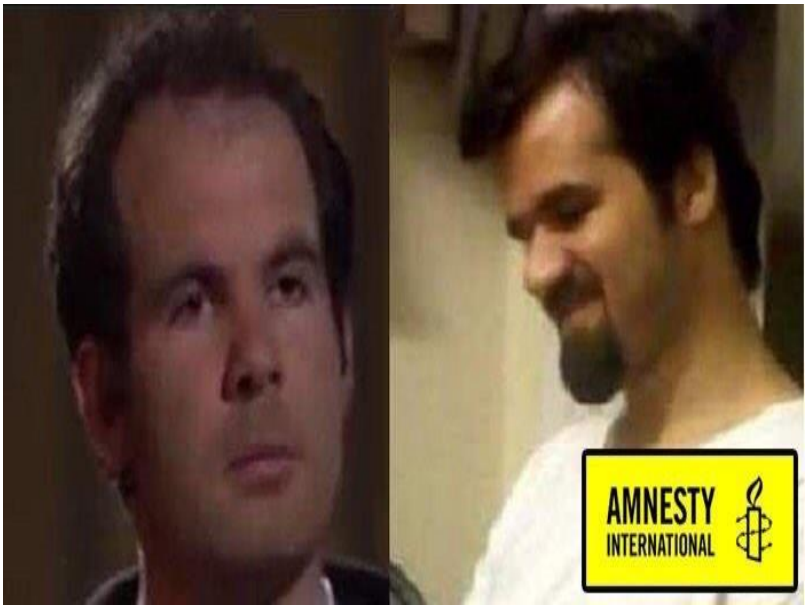

باکووری کوردستان
- دەوڵەتی تورکی داگیرکەر 22 ناوچەی لە پارێزگای شرنەخ، کە ناوەندی شرنەخ و ناوچەکانی جزیر و سلۆپی دەگرێتەوە، بۆ ماوەی 3 ڕۆژ لە هاووڵاتیان قەدەغە کرد. دوای بڕیار قەدەغەی هاتوچۆ لە لایەن پارێزگای شرنەخەوە، ئۆپڕاسیۆنی سەربازی دەستی پێکرد. بە پێی زانیاریەکان ئۆپڕاسیۆنە سەربازیەکەی چیای جودی، بە بەشداری هەزاران سەرباز دەستی پێکردووە.[1]
- ئاژانسی هەواڵی ئەنادۆڵی تورکی بڵاویکردەوە، هێزە ئەمنییەکان لە شاری غازی عەنتاب هەڵیانکوتاوەتە سەر (30) شوێن و ژمارەیەک تۆمەتباریان دەستگیرکردووە و دەستیشیان بەسەر ژمارەیەک بەڵگەنامەدا گرتووە، کە پشتڕاستی دەکاتەوە ئە و کەسانە پەیوەندی ڕاستەوخۆیان بە پارتی کرێکارانی کوردستانی یاساغکراو هەبووە، کە لای تورکیا ڕێکخراوێکی تیرۆریستییە.[3]
- دانیشتنی دادگاییکردنی فیگەن یوکسەکداغ هاوسەرۆکی پێشووی هەدەپە بەڕێوەچوو و دادگای تورک بڕیاریدا یەکسەکداغ لە زیندانداا بمێنێتەوە.[1]
- لە چوارچێوەی بڕیاری لێپرسینەوە لە 33 کەس کە لە لایەن داواکاری گشتی شاری ئامەدەوە درا، 22 کەسیان دەستگیر کران کە لە ناویاندا ئەندامانی بزوتنەوەی ژنانی ئازاد و چالاکوان و ئەندامانی سەندیکا و کۆمەڵەکانی ژنانیش هەن. ناوی هەندێک لەو کەسانەی لە بەڕێوەبەرایەتی ئاسایشی ئامەد ڕاگیراون بەم شێوەیە یە: ئەلیف هاران هاوسەرۆکی فیدراسیۆنی کۆمەڵەکانی یاسا و پشتیوانی خانەوادەی زیندانیانی مەد، ڕابیعە ئاتاش ئەندامی کۆمەڵەی هاوکاریکردنی خانەوادەی زیندانیان، پانایر

چەلیک ئەندامی ئەنجومەنی شارەوانی ڕێزان، زەکیە گولەر چالاکی بزوتنەوەی ژنانی ئازاد، دەمەت ئوزکاران هاوسەرۆکی پێشووی لقی یەنی شەهری هەدەپە، فیگەن ئەکتی، ڕۆندا بات، ڕۆزەرین چاتاک، ئەمینە کایا، دیلان یەعقوب، گونەش، زەینەب سونجاک، سەلمان مەتین، تێکۆشین تەکین، ڕوکەن شەهیر و خەیریە تورکەکول کە تەمەنی 70 ساڵە.[1]

ڕۆژهەڵاتی کوردستان

- بەپێی هەواڵی ڕێکخراوەکانی مافی مرۆڤ ڕۆژهەڵاتی کوردستان، دوو گیراوی سیاسیی کورد بە ناوەکانی سابیر شێخ عەبدوڵڵا و دیاکۆ ڕەسوڵزادە، دواییین ساتەکانی شەوی ڕابردوو لە زیندانی ناوەندیی ورمێ لە سێدارەدراون.[2]

- بە پێی هەواڵی گەیشتوو بە ڕێکخراوی مافی مرۆڤ هەنگاو، زارا محەمەدی مامۆستای زمانی کوردی و بەرپرسی ئەنجومەنی فەرهەنگی کۆمەڵایەتی نۆژین، 7 مانگ دوایی ئازاد بوونی بە شێوەی کاتی لە دەستبەسەرگە، لەلایەن دەزگای دادوەریی ئێرانەوە حوکمی 10 ساڵ بەندکرانی بەسەردا سەپێندرا.[7]

باشووری کوردستان

- تۆپخانەکانی تورکیا سەنتەری شارەدێی کانی ماسیان بۆردومان کرد و بەڕێوەبەری ناحیەکەش هەواڵەکەی پشتڕاست کردەوە. سەربەست ئاکرەیی، بەڕێوەبەری شارەدێی کانی ماسی ڕایگەیاند، تۆپخانەکانی تورکیا سەنتەری ناحیەکەیان بۆردومان کرد و چەند گوللە تۆپێک لە دووری تەنیا 100 مەتر لە بینایەی بەڕێوەبەرایەتی ناحیە کەوتنە خوارەوە.[3]

- لە دژی سوپای تورکی داگیرکەر لە شاخی کارتاڵ لە حەفتانین گەریلاکانی پەکەکە چالاکیی ئەنجامدا. لە ئەنجامی ئەو چالاکییەدا ژمارەیەکی زۆر سەربازی تورک کوژران. دوای چالاکییەکە داگیرکەران لەسەر شاخی کارتاڵ دەستیان بە کشانەوە کردووە.[1]

- وەزارەتی تەندروستیی هەرێمی کوردستان ئاماری 24 کاژێری ڕابردووی تووشبوون و گیانلەدەستدانی بە کۆرۆنا بڵاوکردەوە و دەڵێت، 181 تووشبووی نوێ تۆمارکراون و 12 کەسیش گیانیان لەدەستداوە.[5]

- لە ماوەی دوو هەفتەی سەرەتای ئەم مانگەدا، ئامارەکانی تووشبوون بە ڤایرۆسی کۆرۆنا لە پارێزگای سلێمانی دابەزیووە، هەروەها ڕێژەیەکی زۆری تووشبووانیش چاکبوونەتەوە. بەڕێوبەرایەتی گشتی تەندروستی سلێمانی، دابەزینی ئامارەکانی تووشبوون بۆ پابەندبوونی زیاتری هاوواڵتیان بە ڕێکارەکانی خوپارێزی دەگەڕێنێتەوە.[3]

- دوای ئەوەی دوێنێ لە نەخۆشخانەی گشتی کەرکووک کە ئەو نەخۆشخانەیە تایبەت کراوە بە تووشبووانی ڤایرۆسی کۆرۆنا، دیمەنی مامۆستایەک لە تۆرە کۆمەڵایەتیەکان بڵاوبووەوە لەکاتی گیان لەدەستدانی هاوژینەکەی مامۆستاکە دەستی لەلایەن پۆلیس بە کەلەپچە بە قەرەوێلەی هاوژینەکەیەوە بەستراوەتەوە و هاوار دەکات، ئەمەش کاردانەوەیەکی زۆری لێکەوتەوە، هەر ئەمرۆش لێژنەی هەلوێست بۆ داکۆکی کردن لە مافی مامۆستایان و فەرمانبەرانی کورد لە کەرکووک گردبوونەوەیەکی نارەزایەتیان لەبەردەم نەخۆشخانەی گشتی کەرکووک ئەنجامدا و تیدا داوایان کرد کە لێژنەیەکی سەربەخۆ پێکبهێنرێت بۆ لێکۆلینەوە لەو کردەوە نامرۆڤایەتیە.[1](بڕوانە فایلی پەیوەندیدار)

- بە ئامادەبوونی مەسرور بارزانی سەرۆکی حکومەتی هەرێم و قوباد تاڵەبانی جێگری سەرۆکی حکومەت، ڕێوڕەسمی بەگەڕخستنی وێستگەی کارەبای هەڵمی خەبات بەڕێوەدەچێت.[4]

- لە بناری قەندیل بە دەستپێشخەری ڕێکخراوی ژنانی ئازادی کوردستان- ڕژاک، بە دروشمی، بە گیانی 14ی تەموز ڕووبەڕووی داگیرکاریی تورکیا بۆ سەر باشوری کوردستان دەبینەوە خۆپیشاندانێک بەڕێوەچوو.[6](بڕوانە فایلی پەیوەندیدار)

- سکرتێری لێژنەی باڵای جێبەجێکردنی یاسای چاکسازی لە ئەنجوومەنی وەزیرانی هەرێمی کوردستان ڕایگەیاند، نزیکەی 500 ملیۆن دیناری قەرزی جۆراوجۆری بازرگانییان وەرگرتووەتەوە و دەشڵێت، ئەو مۆڵکانەی وەک گرنتی لە بری قەرزەکان دانراون، ئەگەر نەفرۆشرێن دەبنە مۆڵکی حکومەت.[2]

دەرەوەی کوردستان

- عەباس موسەوی، گوتەبێژی وەزارەتی دەرەوەی ئێران ئاشکرایکرد، وڵاتەکەی وەڵامی یەکلاکەرەوە و تووندی دەبێت ئەگەر بگاتە ئەو ئەنجامەی تەقینەوەکانی نەتەنز و ڕووداوەکانی دیکەی هاوشێوە دەستیان لەپشتەوەیە.[2]

- ڕێکخراوی پزیشکانی بێسنوور دووپاتیکردەوە، زیاتر لە ملیۆنێک لە دانیشتووانی عێراق بە دەست ڕێکخراوی تیرۆریستی داعش ئاوارەبوون و ئێستا لە کەمپەکانی ئاوارەدا هەڕەشەی گەورەی کۆرۆنایان لەسەرە.[2]

تایبەتمەندییەکانی بابەت

پارت / لایەن: پارتی دیموکراتی گەلان - هەدەپە

پارت / لایەن: پارتی کرێکارانی کوردستان - پەکەکە

پارت / لایەن: دەوڵەتی ئیسلامی - داعش

شار و شارۆچکەکان: ئامەد

شار و شارۆچکەکان: ئەنتاب - دیلۆک

شار و شارۆچکەکان: سلێمانی

شار و شارۆچکەکان: شرناخ
شار و شارۆچکەکان: ورمێ
شار و شارۆچکەکان: کەرکووک
وڵات: باشووری کوردستان
وڵات: باکووری کوردستان
وڵات: ڕۆژهەڵاتی کوردستان
وڵات: ئێران
وڵات: تورکیا
QR Code:

سەرچاوەکان
[1] ماڵپەڕ | کوردیی ناوەڕاست | ماڵپەری ئەی ئێن ئێف نیوز - 2020-07-14
[2] ماڵپەڕ | کوردیی ناوەڕاست | ماڵپەری ڕووداو - 2020-07-14
[3] ماڵپەڕ | کوردیی ناوەڕاست | ماڵپەری کوردستان 24 - 2020-07-14
[4] ماڵپەڕ | کوردیی ناوەڕاست | ماڵپەری ئاوێنە - 2020-07-14
[5] دیارینەکراو | کوردیی ناوەڕاست | تەواوی کەناڵەکانی ڕاگەیاندن
[6] ماڵپەڕ | کوردیی ناوەڕاست | ماڵپەری ڕۆژنیوز - 2020-07-14
[7] ماڵپەڕ | کوردیی ناوەڕاست | ماڵپەری هەنگاو - 2020-07-14

کاتی تۆمارکردن: 2020-06-01
ناوی تۆمارکار: هاوڕێ باخەوان

بابەت: 188

2020-07-15



باکووری کوردستان
- دادگای دەوڵەتی تورک لە ئامەد سزای 9 ساڵ و 4 مانگ و 15 ڕۆژی زیندانی بەسەر سەلجووک مزراکلی هاوسەرۆکی گەورە شارەوانی ئامەد سەپاندبوو و سزاکە پەسەندکرا.[6]
ڕۆژهەڵاتی کوردستان

- چارەنووسی شەش هاوولاتیی کوردی خەڵکی مەهاباد بە ناوەکانی جەسیم مەجنوونی، ئەسعەد محەمەدنژاد، سۆران نەسیری، سۆران موختاری فەر، ڕێبوار پادەست و ئومید عەباسی، پاش دەسبەسەرکرانیان ناڕوونە. بە وتەی سەرچاوەیەکی ئاگادار، سەرەڕای بەدواداچوونی بنەماڵەی ئەو 6 هاوولاتییە دەسبەسەرکراوە کوردە بۆ ئاگاداربوون لە چارەنووسیان، هێزە ئەمنییەتییەکان لە دانی هەر جۆرە ولامێکی ڕوون لەو پەیوەندییەدا، خۆیان دەبوێرن.[5]
- پاش پێدانی حوکمی 10 ساڵ بەندکران بە زارا محەمەدی، خەڵکی کوردستان و چالاکانی مەدەنی و سیاسی بە دانانی هەشتەگ ئەو حوکمەیان مەحکووم کرد و پشتیوانییان لەو چالاکە مەدەنییە کرد.[5]
- شەڕ و تێکهەڵچوونێک لە نێوان هێزەکانی سپای پاسداران و گرووپێکی چەکداری نەناسراو لە گوندی بڵبەر سەر بە سەولاوا ڕووی دا. لەو شەڕەدا دوو ئەندامی سپای پاسداران بە ناوەکانی جەماڵ کەرەمی فەرماندەی بەسیجی ناوچەی هەورامان و محەممەد کەرەمی کوژراون و ئەندامێکی دیکەی سپای پاسداران بە ناوی محەممەد مورادی بریندار کراوە.[5]
- هاوولاتیەکی تەمەن 49 ساڵ خەڵکی گووندی خورینج سەر بە شاری پیرانشار بە ناوی "مراد مورادی" لەلایەن هێزەکانی ئیدارەی ئیتلاعاتی ئەو شارەوە دەستبەسەر کرا. بە وتەی سەرچاوەیەکی ئاگادار مراد مورادی لە سێ ڕێپیانی جلدیان و بە تۆمەی هاوکاری لەگەڵ یەکێک لە حیزبە کوردستانیەکانی دژبەری حکومەتی ئێران دەسبەسەر و لە کاتی دەستبەسەکردنیدا دراوە بە لێدان و کوتان.[7]
- هێزەکانی ئیتلاعاتی سپای پاسداران لە گوندی سلێن سەر بە شاری سەولاوا دوو مێرمندانی تەمەن 16 ساڵیان بە ناوەکانی "هێمن ئەدواپی" و "کەیومەرس ئەدواپی" دەستبەسەر کردووە. بە وتەی سەرچاوەیەکی ئاگادار، ئەو دوو مێرمندانە هاوکات لەگەڵ تێکهەڵچوونی چەکداری نێوان هێزەکانی سپای پاسداران و هێزێکی کوردستانی لە بەرزاییەکانی بڵبەر دەستبەسەر کراون. لە ئەنجامی ئەو تێکهەڵچوونەدا دوو پاسدار کوژران و دووی دیکە بریندار بوون.[7]

باشووری کوردستان

- سوپای داگیرکەری تورک گردی کۆردینەی تۆپباران کرد کە وەک گۆڕەپانی ناوەڕاستی حەفتانین دەناسرێت.[6]
- تورک گوندەکانی ئەڤلەهێ و پیربلا لە سنووری شارۆچکەی باتیفا تۆپباران دەکات و 50 گوللە تۆپ بەر دەوروبەری گوندەکان کەوتوون. هەروەها تورک گوندی سیلای سەر بە شارۆچکەی باتیفایشی تۆپباران کردووە و 25 گوللە تۆپ بەر دەوروبەری گوندەکە کەوتوون.[2]
- وەزارەتی تەندروستی دواین ئاماری تایبەت بە ڤایرۆسی کۆرۆنای بڵاوکردەوە و ڕایگەیاند، 18 تووشبووی دیکەی ڤایرۆسەکە گیانیان لەدەستداوە، 238 کەس تووشبوون و 78 کەسیش چاکبوونەتەوە.[1]
- سۆران عومەر، ئەندامی پەرلەمانی کوردستان لە فراکسیۆنی کۆمەڵی ئیسلامی نامەی دەستلەکارکێشانەوەی ئاراستەی پەرلەمانی کوردستان کرد.[1](بڕوانە فایلی پەیوەندیدار)
- بەیانی ئەمڕۆ خانەنشینێک لەبەردەم یەکێک لە بنکەکانی دابەشکردنی مووچە لە سلێمانی کە لەسەرەدا بوو بۆ وەرگرتنی مووچەکەی گیانی لەدەستدا.[3]
- لە کۆنگرەیەکی ڕۆژنامەڤانیدا لقی کەرکووکی یەکێتیی مامۆستایانی کوردستان بەیاننامەیەکیان خوێندەوە و ئاراستەی لایەنە پەیوەندیدارەکانیان کرد و ڕایانگەیاند، درەنگانێکی شەوی سێشەممە لە نەخۆشخانەی جمهووری شاری کەرکووک ڕووداوێکی نەخوازراو ڕوویدا کە یەکێک لە مامۆستاکانی شاری کەرکووک سەر بە خوێندنی کوردی بە کەلەپچەکراوی بەدیار هاوژینەکەیەوە چاوەڕێ مەرگی خێزانی بوو و تاوەکو خێزانی گیانی سپارد. لقی کەرکووکی یەکێتیی مامۆستایان ڕایگەیاند جگەلەوەی ئەو کارە خاڵییە لە هەموو بەها مرۆڤایەتییەکان، سووکایەتیشە بەرامبەر پرۆسەی پەروەردە.[2]
- کۆنسوڵی گشتیی تورکیا لە هەولێر ڕایگەیاند، ئۆپەراسیۆنی سوپای وڵاتەکەی بەپێی یاسا نێودەوڵەتییەکانە بۆ پاراستنی وڵاتەکەیان لە هەڕەشەی تیرۆر. جەختیشدەکاتەوە تاوەکو کۆتاییهێنان بە پارتی کرێکارانی کوردستان - پەکەکە لە هەرێمی کوردستان، ئۆپەراسیۆنەکەیان بەردەوام دەبێت.[2]
- سوپای عێراق بە بیانووی لەناوبردنی چەکدارانی داعش، ئۆپەراسیۆنێکی سەربازی لە گەرمیان و خانەقین دەستپێکردووە و بەنیازیشە بنکەیەکی سەربازی لە گوندی کارێزی شارۆچکەی کفری دابمەزرێنێ و هێزەکانی لەوێ جێگیر بکات. هاوکات هێزەکانی پێشمەرگەش ڕێگە بە جێگیربوونی ئە و هێزانە نادات و فەرماندەکانی پێشمەرگە ڕایدەگەیەنن، ئەگەر ئەوان هێز لە و ناوچانە جێگیربکەن، ئەوانیش هێزی پێشمەرگە لەناوچەکە جێگیر دەکات.[4]
- ژنانی تەفگەری ئازادیی لە کۆنگرەیەکی ڕۆژنامەنووسیدا پەیامێکیان ئاڕاستەی ژنانی سیاسیی و ئەرکدار لە ناو حکومەتدا کرد و ڕایانگەیاند، بۆ چارەسەری هەموو کێشەکان پێویستە هەموو ژنان بێنە لای یەک و قۆناغێکی نوێ لە مێژوو بنووسنەوە.[7]
- لە ڕاگەیەندراوێکی دەروازەی نێودەوڵەتی حاجی ئۆمەراندا ئاماژە بە دەستبەسەردا‌گرتنی بڕی زیاتر لە 25 کیلۆگرام زێڕدا لەلایەن کارمەندانی بەڕێوەبەرایەتی ئاسایشی دەروازەی سنووریدا کراوە، کە لە ناو کامیۆنێکی هەرێمی کوردستان لەکاتی گەڕانەوەی لەدیوی ئێران وێستوویەتی بیهێنێتە ناو هەرێمی کوردستان.[4](بڕوانە فایلی پەیوەندیدار)
- گردبوونەوەی بەشێک لە کەسوکاری زیندانیانی چاکسازیی گەورانی هەولێر لە بەردەوام پەرلەمانی کوردستان، ئەوان داوایان کرد کە سزای لە سێدارەدانی کەسوکارەکانیان بۆ هەتاهەتایی کەمبکرێتەوە یاخود لێبووردنی گشتییان بۆ دەربچێت.[2](بڕوانە فایلی پەیوەندیدار)

ڕۆژئاوای کوردستان

- کاتژمێر 19:58 خولەک بە کاتی ناوچەکە، لە گەڕەکی مەهلەجی شاری حەسەکەی باکور و ڕۆژهەڵاتی سوریا تەقینەوەیەکی بەهێز ڕوویدا. بە پێی زانیاریەکان تەقینەوەکە 6 بریندارى لێکەوتووەتەوە و بریێنی یەکێک لە بریندارەکان قورسە.[1]
دەرەوەی کوردستان
- ئاژانسی هەواڵی ڕۆیتەرز لە میدیا ئێرانییەکان گواستییەوە، ئاگرێکی گەورە لە بەندەری بوشەهری ئێرانی کەوتەوە و بەو هۆیەوە 3 کەشتی کە لە بەندەرەکە لەنگەریان گرتبوو، سووتان. لەم بارەیەوە ئاژانسی ئێرنای ئێرانی بڵاوی کردەوە، بەلایەنی کەم 3 کەشتیی لە بەندەرەکە سووتان.[4](بڕوانە فایلی پەیوەندیدار)

تایبەتمەندییەکانی بابەت

پارت / لایەن: پارتی کرێکارانی کوردستان - پەکەکە
پارت / لایەن: دەوڵەتی ئیسلامی - داعش
پارت / لایەن: کۆمەڵی دادگەریی کوردستان
شار و شارۆچکەکان: ئامەد
شار و شارۆچکەکان: پیرانشار - خانە
شار و شارۆچکەکان: چۆمان (باڵەکایەتی)
شار و شارۆچکەکان: حەسەکە
شار و شارۆچکەکان: خانەقین
شار و شارۆچکەکان: سلێمانی
شار و شارۆچکەکان: مەهاباد
شار و شارۆچکەکان: هەولێر
شار و شارۆچکەکان: کفری
شار و شارۆچکەکان: کەرکووک
شار و شارۆچکەکان: کەلار (گەرمیان)
وڵات: باشووری کوردستان
وڵات: باکووری کوردستان
وڵات: ڕۆژاوای کوردستان
وڵات: ڕۆژهەڵاتی کوردستان
وڵات: ئێران
وڵات: ئێراق
وڵات: تورکیا
QR Code:

سەرچاوەکان
[1] دیارینەکراو | کوردیی ناوەڕاست | تەواوی کەنالەکانی ڕاگەیاندن
[2] ماڵپەڕ | کوردیی ناوەڕاست | ماڵپەری ڕووداو - 2020-07-15
[3] ماڵپەڕ | کوردیی ناوەڕاست | ماڵپەری پۆک میدیا - 2020-07-15
[4] ماڵپەڕ | کوردیی ناوەڕاست | ماڵپەری کوردستان 24 - 2020-07-15
[5] ماڵپەڕ | کوردیی ناوەڕاست | ماڵپەری کوردپا - 2020-07-15
[6] ماڵپەڕ | کوردیی ناوەڕاست | ماڵپەری ئەی ئێن ئێف نیوز - 2020-07-15
[7] ماڵپەڕ | کوردیی ناوەڕاست | ماڵپەڕی هەنگاو - 2020-07-17
کاتی تۆمارکردن: 2020-06-01
ناوی تۆمارکار: هاورێ باخەوان

بابەت: 189

2020-07-16



باکووری کوردستان
- بەرپرسانی دەوڵەتی تورک ڕایانگەیاند، لە چیایی ئارتۆس لە پارێزگای وان فڕۆکەیەکی چاودێڕیی بەڕێوەبەرایەتیی ئاسایش کەوتووەتە خوارەوە و بەو هۆیەوە 2 فڕۆکەوانەکەی و 5 کەسی تری ناو فڕۆکەکە کوژراون.[1]
- لە شاری شرنەخ، سەربازێکی تورک بە تۆمەتی دەستدرێژی بۆ سەر کچێکی 13 ساڵان لەلایەن هێزە ئەمنییەکانەوە دەستگیرکرا. دانیشتووانی شرنەخیش داوای سزادانی تۆمەتبارەکە دەکەن.[2]
باشووری کوردستان
- فڕۆکەکانی تورکی داگیرکەر، چوار جار لەسەر یەک ناوچەی کونەکۆتر-یان لە بناری چیای هەڵگورد لە دەڤەری باڵەکایەتی بۆردوومان کرد. بۆردومانەکە لەکاتێکدایە، کە ئەمرۆ گەشتیارێکی زۆری شاخەوان و مەڕدار و جووتیار لە سنوورەکە هەن.[3]
- وەزارەتی تەندروستی ڕایگەیاند، لە 24 کاژێری ڕابردوو 151 تووشبووی دیکەی کۆرۆنا تۆمارکراون و 11 تووشبووش گیانیان لەدەستداوە.[6]
- بەڕێوەبەرایەتی پۆلیسی دارستان و ژینگەی پارێزگای سلێمانی لە ڕاگەیەنراوێکدا ئاماژە بۆ ئەوە دەکات، بەهۆی کەوتنەوەی ئاگرێکی بەرفراوان لە سنووری شاخی قەڵا قایمەز و شاخی مەسۆپی لەسنووری سێوسێنانی سەر بە شارۆچکەی قەرەداغ بووە هۆی سووتانی نزیکەی 150 دۆنم پوش و پاوانی سنوورەکە.[4]
- دوانیوەڕۆی ئەمڕۆ سێ تەرم لەنێو شەتڵگەیەکی نزیک گوندی سەقزلی و لەسەر ڕێگەی نێوان گوندی سەقزلی و گوندی حەسار دۆزرانەوە. یەکێک لەو کەسانەیشی کە کوژراوە ناوی نەوزاد سابیرە، لەدایکبووی 1958ە و کوردە.[2](بڕوانە فایلی پەیوەندیدار)
- پۆلیسی سلێمانی دەستگیرکردنی باندێکی بازرگانیکردن بە جەستەی مرۆڤ ڕادەگەیێنێت و دەڵێت، ژمارەیان هەشت کەسە و کاریان کڕین و فرۆشتنی گورچیلەی مرۆڤە بووە.[2]
- شانەی ڕاگەیاندنی ئەمنیی ئێڕاق، ئەمڕۆ، ڕایگەیاند سێ تیرۆرستی داعش لەچیای قەرەجوغ لەباشووری شارۆچکەی مەخموور کووژراون.[7]
ڕۆژئاوای کوردستان
- فڕۆکە بێفڕۆکەوانە هێرشبەرەکان لەسەر ڕێگای دربەیسی – حەسەکە، شوێنێکی هاوولاتیانی مەدەنییان بۆردومانکرد.[1]
- فڕۆکەیەکی پێ فڕۆکەوان خاڵێکی هێزەکانی ڕووسیای لەسەر ڕێگای حەسەکە – دربەسپی بۆردوومان کرد و لە ئەنجامدا دوو ئەندامی هێزەکانی ڕووسیا و سەربازێکی ڕژێمی سوریا بریندار بوون.[3]
- بەڕێوبەرایەتی کامپی پەنابەرانی 'هۆل'، ژنێکی ئێزدی و کوڕەکەی، کە بە دیل کەوتبوونە دەست چەتەکانی داعش، ڕادەستی مالی ئێزدیانی جزیرەی ڕۆژئاوای کوردستان کرد.[3](بڕوانە فایلی پەیوەندیدار)
دەرەوەی کوردستان
- بەتۆمەتی هاوکاریکردنی دارایی داعش، وبلایەتە یەکگرتووەکانی ئەمریکا گەمارۆی ئابووری خستەسەر چوار دەزگای حەوالە و دوو کەسایەتی لە تورکیا، سووریا و ئەفغانستان.[2]

- وەزارەتی تەندروستیی عێراق ئاماری 24 کاژێری ڕابردووی تایبەت بە ڤایرۆسی کۆرۆنای بڵاوکردەوە و دەڵێت، دوو هەزار و 281 کەسی دیکە تووشی کۆرۆنا بوون و 90 تووشبووش گیانیان لەدەستداوە.[2]
- لیژنەی باڵای تەندروستی نیشمانی عێراق بڵاویکردەوە، 23ی مانگ فڕۆکەخانەکان دەکرێنەوە و گەشتە ئاسمانییەکان لە عێراق و هەرێمی کوردستان دەستپێدەکەنەوە.[5]

تایبەتمەندییەکانی بابەت

پارت / لایەن: دەوڵەتی ئیسلامی - داعش
شار و شارۆچکەکان: تربەسپی
شار و شارۆچکەکان: چۆمان (باڵەکایەتی)
شار و شارۆچکەکان: حەسەکە
شار و شارۆچکەکان: سلێمانی
شار و شارۆچکەکان: شرناخ
شار و شارۆچکەکان: قەرەداغ
شار و شارۆچکەکان: مەخموور
شار و شارۆچکەکان: وان
شار و شارۆچکەکان: کەرکووک
وڵات: باشووری کوردستان
وڵات: باکووری کوردستان
وڵات: ڕۆژاوای کوردستان
وڵات: ڕۆژهەڵاتی کوردستان
وڵات: ئێران
وڵات: ئەفگانستان
وڵات: ئەمریکا، ویلایەتە یەکگرتووەکان
وڵات: تورکیا
وڵات: سووریا
QR Code:

سەرچاوەکان
[1] ماڵپەڕ | کوردیی ناوەڕاست | ماڵپەری ئەی ئێن ئێف نیوز - 2020-07-16
[2] ماڵپەڕ | کوردیی ناوەڕاست | ماڵپەری ڕووداو - 2020-07-16
[3] ماڵپەڕ | کوردیی ناوەڕاست | ماڵپەری ڕۆژنیوز - 2020-07-16
[4] ماڵپەڕ | کوردیی ناوەڕاست | ماڵپەری ئاوێنە - 2020-07-16
[5] ماڵپەڕ | کوردیی ناوەڕاست | ماڵپەری کوردستان 24 - 2020-07-16
[6] دیارینەکراو | کوردیی ناوەڕاست | تەواوی کەناڵەکانی ڕاگەیاندن
[7] ماڵپەڕ | کوردیی ناوەڕاست | ماڵپەری پوک میدیا - 2020-07-16
کاتی تۆمارکردن: 2020-06-01
ناوی تۆمارکار: هاوڕێ باخەوان

بابەت: 190

2020-07-17



باکووری کوردستان
- شەمزین ئەحمەدی، کۆڵبەری لاوی خەڵکی ورمێ کە 8 ڕۆژ پێش بە تەقەی هێزە چەکدارەکانی ئێران بریندار کرابوو، لە یەکێک لە ناوەندە دەرمانییەکانی شاری وان لە باکووری کوردستان گیانی لە دەست دا.[5]
- لە دەڤەری بەرانبەر کۆشکی عەلۆ دینۆی سەر ڕێگای باسان بە بەشداری ژمارەیەکی زۆری سەرباز و ئۆتۆمبێلی سەربازی دەست بە ئۆپەڕاسیۆنکرا. بەر لە ئۆپەڕاسیۆنەکە دەرگاکانی بەنداوی ئیلیسۆ کرانەوە و ئاستی ئاوی ڕووباری دیجلە زیادی کرد و ڕاگەیەنرا کە دوێنێ شەو جموجوولێ فڕۆکە بێفڕۆکەوانەکان زیادی کردووە.[6]
ڕۆژهەڵاتی کوردستان
- لە ترسی خۆپیشاندان، داگیرکەر لە زۆربەی شارەکانی ڕۆژهەڵاتی کوردستان هێزی بڵاوە پێکردووە.[1]
- بە هۆی تەقینەوەی مین لە سنوورەکانی مێهران و لە شوێنک بە ناوی "هلت" سێ هاووڵاتی گیانیان لە دەست داوە و هاووڵاتییەک بریندار بووە کە گەیندراوەتە ناوەندە دەرمانییەکانی ئەو شارە. ناسنامەی ئەو چوار هاووڵاتییە کە سەرجەمیان خەڵکی شاری مەلەکشاهی ئیلام بوون و بە مەبەستی کۆکردنەوەی ئاسنەوالّە چوون بۆ ئەو ناوچەیە، بەم شێوەیە ڕاگەیەندراوە؛ لە ئەنجامی ئەو تەقینەوەیە سەلیم تاراس، چراغ عەبدی و هادی ئومیدی گیانیان لە دەست داوە و کەسێک بە ناوی مێهدی ئومیدی بریندار بووە.[5]
باشووری کوردستان
- وەزارەتی تەندروستی حکومەتی هەرێمی کوردستان ئاماری 24 کاتژمێری ڕابردووی کۆرۆنای ڕاگەیاند و بەگوێرەی ڕاگەیەندراوەکە لە ماوەی شە و و ڕۆژێکدا 188 کەس تووشی ڤایرۆسی کۆرۆنا بوونە و 10 کەسی دیکەش گیانیان لەدەستداوە.[1]
- شەوی ڕابردوو، وەزیری دەرەوەی هەولێر گەییشتە هەولێر و ئەمڕۆ لەگەڵ بەرپرسانی حکومەتی هەرێم کۆدەبێتەوە.[1]
- لە کەمپی قادیا لە سنووری شاروچکەی سێمێل، کە بە کەمپی ڕەوانگە ناسراوە، ئاگر کەوتەوە و بەهۆیەوە حەوت کابینەی ئاوارە ئێزدییەکان بەتەواوی سووتان، بەڕێوەبەری کەمپەکەش دەڵێت، هیچ زیانێکی گیانی نەبووە، بەڵام زیانی زۆری ماددی بەر ئەو خێزانانە کەوتووە.[2]
- شەوی ڕابردوو کێشەیەک لە پەمپەکانی گەلەڕێ بەنداوی دەربەندیخان ڕوویدا، بەڕێوەبەری بەنداوی دەربەندیخانیش دەڵێت، ئەوە کێشەیەکی ڕۆژانەیە و ئێستا هیچ مەترسییەک لەسەر بەنداوەکە نییە.[2]
دەرەوەی کوردستان
- هەواڵگری تورکیا، (میت) ڕایگەیاند، ئافرەتێکی داعشی خەڵکی مۆدۆفیا و چوار منداڵی ئە و ئافرەتەی لە کەمپی هۆڵی سەر بە پارێزگای حەسەکە لە باکووری خۆرهەڵاتی سووریا ڕزگارکردووە کە لە ژێر دەسەڵاتی یەکینەکانی پاراستنی گەل و هێزەکانی سووریای دیموکراتدایە.[4]
- سیما سادات لاری وتەبێژی وەزارەتی تەندروستی ئێران ڕایگەیاند: لە 24 سەعاتی ڕابردوودا 2379 کەس لە ئێران تووشی کۆرۆنا بوون و 183 تووشبوو گیانیان لەدەستداوە و 3509 تووشبووی دیکەی باری تەندروستیان ناجێگیرە. وتیشی: تا ئێستا 13 هەزار و 791 کەس بەهۆی پەتای کۆرۆنا گیانیان لەدەستداوە و 232 هەزار و 873 کەس چاکبوونەتەوە و 269 هەزار و 440 کەسیش تووشی کۆرۆنا بوون.[3]
- بەگوێرەی ڕاپۆرتێکی ڕۆژنامەی زەمانی تورکی، لە نیوەی یەکەمی ئەمساڵدا کورتهێنان لە بودجەی تورکیا گەیشتووەتە نزیکەی 109 ملیار و 500 هەزار لیرەی تورکی.[4]

- بە دەستپێشخەری سەندیکاکانی بەریتانیا و بەبەشداری دەیان کەسایەتی بەریتانی و ئەوروپی و جیهانی و کورد، کۆبوونەوەیەکی بەشێوازی ئۆنلاین ڕێکخرا و تێیدا کەمپەینێکی نوێ نێودەوڵەتی بۆ ئازادی ڕێبەر ئۆجالان بەناوی ئیدی کاتی ئەوە هاتووە ڕاگەیەنرا.[1]

تایبەتمەندییەکانی بابەت

پارت / لایەن: دەوڵەتی ئیسلامی - داعش

شار و شارۆچکەکان: ئیلام

شار و شارۆچکەکان: حەسەکە

شار و شارۆچکەکان: دهۆک

شار و شارۆچکەکان: دەربەندیخان

شار و شارۆچکەکان: هەولێر

شار و شارۆچکەکان: وان

شار و شارۆچکەکان: ورمێ

وڵات: باشووری کوردستان

وڵات: باکووری کوردستان

وڵات: ڕۆژاوای کوردستان

وڵات: ڕۆژهەڵاتی کوردستان

وڵات: ئێران

وڵات: ئێراق

وڵات: تورکیا

وڵات: شانشینی یەکگرتوو (بەریتانیا)

وڵات: فرەنسا

QR Code:

سەرچاوەکان

[1] دیارینەکراو | کوردیی ناوەڕاست | تەواوی کەنالەکانی ڕاگەیاندن

[2] ماڵپەڕ | کوردیی ناوەڕاست | ماڵپەری ڕووداو - 2020-07-17

[3] ماڵپەڕ | کوردیی ناوەڕاست | ماڵپەری پوک میدیا - 2020-07-17

[4] ماڵپەڕ | کوردیی ناوەڕاست | ماڵپەری کوردستان 24 - 2020-07-17

[5] ماڵپەڕ | کوردیی ناوەڕاست | ماڵپەری هەنگاو - 2020-07-17

[6] ماڵپەڕ | کوردیی ناوەڕاست | ماڵپەری ئەی ئێن ئێف نیوز - 2020-07-17

کاتی تۆمارکردن: 2020-06-01

ناوی تۆمارکار: هاوڕێ باخەوان

بابەت: 191

2020-07-18



باکووری کوردستان
- بزوتنەوەی ژنانی ئازاد بە بەشداری ئەندام و بەڕێوەبەرانی ڕێکخراوی کەسک و ئەندامانی هەدەپە بە نیاز بوون لە ناوچەی هەزەخی شرنەخ چالاکیەک ساز بکەن و لاقەکەرانی دەوڵەتی تورک لە شرنەخ و ئێلح و هەزەخ ڕسوا و شەرمەزار بکەن. بڕیار بوو لە کۆڵانی هونەر لە ناوچەی هەزەخ کۆنگرەیەکی ڕۆژنامەوانی ساز بکرێت، بەڵام چالاکیەکە ڕووبەرووی ڕێگرپی هێزە ئەمنیەکان و پۆلیسی دەوڵەتی فاشیستی تورک بووەوە. بەر لە سازکردنی کۆنگرە ڕۆژنامەوانیەکە هێزەکانی پۆلیس بە ئۆتۆمبیلی زرێپۆش و بەربەست چواردەوری کۆڵانەکەیان گرت.[2]
- لە دەریاچەی وان تەرمی شەش کۆچبەری دیکە دۆزرایەوە. بەوەیش تەرمی 54 لەو کۆچبەرانە دۆزراوەتەوە کە 27ی حوزەیرانی ڕابردوو بەلەمەکەیان لە ئاوی دەریاچەکەدا ژێرئاو کەوتبوو.[3]
ڕۆژهەڵاتی کوردستان
- میدیاکانی ئێران بڵاویانکردووەتەوە، جەمال کەریمی- فەرماندەی هەورامانی بەسیج و ژمارەیەک لەئەندامانی هێزەکەی لەشەڕوپێکدانێکدا لەگەڵ گروپێکی چەکدار لەناوچەی سەرواباد-ی ڕۆژهەڵاتی کوردستان کوژراون.[1]
- هێزەکانی سوپای پاسدارانی ئێران بەرزاییەکانی سنووری قەندیلیان لە ناوچەی پیرانشار بێ ئەوەیکە ئامانجێکی ڕوونیان هەبێ دایە بەر خۆمپارە. بە هۆی ئەو خومپارەبارانکردنەوە، شوانێکی لاو بە ناوی ڕەسوڵ باکەند خەڵکی گوندی بازرگانی پیرانشار بە سەختی بریندار بوو و پاش گواستنەوەی بۆ ناوەندە دەرمانییەکان، گیانی لە دەست دا.[5]
- هاوولاتییەکی کورد بە ناوی ڕەزا قوربانی کوڕی ئەسعەد، تەمەن 32 ساڵ و خەڵکی پیرانشار، لەلایەن هێزە ئەمنییەتییەکانەوە دەسبەسەر کرا و بۆ شوێنێکی نادیار ڕاگوێزرا. ئەو هاوولاتییە کورد بەبێ بەڵگەی یاسایی لە گەڕەکی کارگەی قەندی پیرانشار دەسبەسەر کراوە.[6]
باشووری کوردستان
- فڕۆکەکانی سوپای تورکیا دوو جار چیای لیەکێتیی نیشتمانیی کوردستانیان لە سنووری شاڕۆچکەی دێرەلووک لە ئامێدی بۆردوومان کرد.[3]
- بە پێی نوێترین ئامار لە ماوەی 24 سەعاتی ڕابردودا لە کەرکووک 176 حاڵەتی نوێی کۆرۆنا تۆمارکراوە و 94 توشبووش چاکبونەتەوە و 8 توشبووش گیانیان لەدەستداوە.[4]
- پارێزگاری سلێمانی ڕایگەیاند، بۆ جەژنی قوربان قەدەغەی تەواوی هاتووچۆ ڕاناگەیێندرێت، بەڵام ڕێکاری ورد دەگرنەبەر تاوەکو قەرەبالّخی و تێکەڵاوی زۆر دروستنەبێت.[3]
دەرەوەی کوردستان
- ئاژانسی ڕۆیتەرز لەزاری وەزارەتی بەرگری ئەمریکا (پەنتاگۆن)ەوە بڵاویکردۆتەوە کە تورکیا هەزاران چەکداری میلیشیای ڕەوانەی لیبیا کردوە.[1]

تایبەتمەندییەکانی بابەت

پارت / لایەن: پارتی دیموکراتی گەلان - هەدەپە

شار و شارۆچکەکان: ئامێدی

شار و شارۆچکەکان: باتمان - ئێلح

شار و شارۆچکەکان: پیرانشار - خانە

شار و شارۆچکەکان: سلێمانی

شار و شارۆچکەکان: شرناخ

شار و شارۆچکەکان: وان

شار و شارۆچکەکان: کەرکووک

وڵات: باشووری کوردستان

وڵات: باکووری کوردستان

وڵات: ڕۆژهەڵاتی کوردستان

وڵات: ئێران

وڵات: ئەمریکا، ویلایەتە یەکگرتووەکان

وڵات: تورکیا

وڵات: لیبیا

QR Code:

سەرچاوەکان

[1] ماڵپەڕ | کوردیی ناوەڕاست | ماڵپەری ئاوێنە - 2020-07-18

[2] ماڵپەڕ | کوردیی ناوەڕاست | ماڵپەری ئەی ئێن ئێف نیوز - 2020-07-18

[3] ماڵپەڕ | کوردیی ناوەڕاست | ماڵپەری ڕووداو - 2020-07-18

[4] ماڵپەڕ | کوردیی ناوەڕاست | ماڵپەری پوک میدیا - 2020-07-18

[5] ماڵپەڕ | کوردیی ناوەڕاست | ماڵپەری هەنگاو - 2020-07-18

[6] ماڵپەڕ | کوردیی ناوەڕاست | ماڵپەری کوردپا - 2020-07-19

کاتی تۆمارکردن: 2020-06-01

ناوی تۆمارکار: هاوڕێ باخەوان

بابەت: 192

2020-07-19



ڕۆژهەڵاتی کوردستان
- سوهەیلا حیجاب، پارێزەر و چالاکی مەدەنی خەڵکی کرماشان لە بەندیخانەی قەرچەکی وەرامین، پاش تێپەڕینی 34 ڕۆژ لە مانگرتن لە خواردن هێشتا بەردەوامە لە مانگرتنەکەی.[6]
- کۆڵبەرێکی کورد خەڵکی شاری ماکۆ بە ناوی ڕامین بلخکانلوو خەڵکی گوندی کشمیش تەپەی ئەو شارە، بە تەقەی هێزە سنوور پارێزەکانی حکوومەتی پێکرا. ئەو کۆڵبەرە کوردە، لە کاتی کۆڵبەری لە سنووری چاڵدێران، لەلایەن هێزەکانی هەنگی سنووریەوە، تەقەی لێکراوە.[7]
- یەکەم کۆبوونەوەی دادگایی کردنی دۆسیەی سیروس عەباسی، فەریدە وەیسی و ئازاد عەباسی، سێ چالاکی مەدەنیی کورد خەڵکی شاری دێولان، لە لقی یەکی دادگای ئینقلابی سنە بە سەرۆکایەتی دادوەر سەعیدی بەڕێوەچوو. دادگای ئینقلابی شاری سنە، ئەو سێ چالاکە مەدەنییەی بە تۆمەتی پڕۆپاگەندە دژی نیزام، هەوڵدان دژی تەناهی و نەتەوەیی هاندانی بیروڕای گشتیی تاوانبار کراون. کۆبوونەوەی دادگایی کردنی دۆسیەی ئەو سێ چالاکە مەدەنییە بەهۆی زۆربوونی تۆمەتەکان، بۆ کاتێکی دیکە دواخرا.[7]
باشووری کوردستان
- وەزارەتی تەندروستی ئاماری 24 کاتژمێری ڕابردووی کۆرۆنای ڕاگەیاند و بەگوێرەی ڕاگەیەندراوەکە لە ماوەی شە و و ڕۆژێکدا 256 کەس تووشی ڤایرۆسی کۆرۆنا بوونە و 10 کەسی دیکەش گیانیان لەدەستداوە.[1](بڕوانە فایلی پەیوەندیدار)
- سکرتێری ئەنجومەنی سەرکردایەتی یەکێتیی نیشتمانیی کوردستان ڕایدەگەیەنێت: بەستەڵەکی نێوان پەیوەندییەکانی یەکێتیی نیشتمانیی کوردستان و پارتی دیموکراتی کوردستان نەماوە.[4]
- هاوسەرۆکی نوێنەرایەتی پارتی دیموکراتی گەلان (هەدەپە) لە هەرێمی کوردستان ڕایدەگەیەنێت، لەشکرکێشی تورکیا بۆ سەر باشور و ڕۆژئاوای کوردستان زیندوکردنەوەی خەونی دەوڵەتی عوسمانییە.[5]
- سەرۆکی ژووری بازرگانیی سلێمانی داوا لە بازرگانان دەکات خۆیان لە کڕینی تمەنی ئێرانی بەدوور بگرن و دەڵێت: دابەزینی بەهای تمەن بۆ هەرێمی کوردستان زیانی زیاترە لە قازانج.[3]
- دوای سوتانی بازاڕی قەیسەری کەرکووک بەڵێن بە دوکاندارەکان درابوو، دوای نۆژەنکردنەوەی دوکانەکانیان پێبدرێتەوە، بەڵام ئێستا کێشەیان بۆ دروستکردون و ژمارەیەک چەکداریش کە خۆیان بە عەسائیب ئەهلولحەق ناساندووە، داوای پارەیان لە دوکاندارەکان کردووە.[2]
- محەمەد جەواد زەریف، وەزیری دەرەوەی داگیرکەری ئێران سەردانی هەولێری کرد و لەگەڵ بەرپرسانی هەرێم کۆبوونەوە.[1]
ڕۆژئاوای کوردستان
- لە عەفرین لەسەر ڕێگەی نێوان جەندریس-عەفرین تەقینەوەیەک ڕوویدا و ژمارەیەک کەس بریندار بوون. بە گوێرەی زانیارییە سەرەتاییەکان تەقینەوەکە کاروانی ئۆتۆمبێلەکانی فەرماندەی فەیلەقی شامی ئۆپۆزیسیۆنی حکومەتی سووریای کردووەتە ئامانج. زانیارییە سەرەتاییەکان باس لەوە دەکەن، لە تەقینەوەکەدا 10 کەس بریندار بوون کە سیانیان ئەندامی فەیلەقی شامن.[3]
دەرەوەی کوردستان
- بەپێی هەواڵی گەیشتوو بە ڕیکخراوی مافی مرۆڤی هەنگاو، ئێوارەی ئەمڕۆ، ژنێکی خەڵکی مەهاباد بە ناوی "پەرەنگ قازی" کچی مامۆستا ئەحمەد قازی نوسەری و ڕۆژنامەنووسی ناوداری کورد، لە شاری تاران لەلایەن هاوژینەکەیەوە کوژرا.[6]
- هەڵبژاردنی پەرلەمانی سووریا کە بە ئەنجوومەنی گەل ناسراوە بەڕێوەدەچێت. بەڕێوەبەرایەتیی خۆسەر بایکۆتی ئەم

هەڵبژاردنەی کرد و سندوقەکانی دەنگدان لەژێر کۆنترۆڵی ئەماندا دانەنراون.[1]
- فەرەنسا، ئەڵمانیا و ئیتاڵیا هەڕەشەی سزا و ئابڵوقە لەو وڵاتانە دەکەن کە پێشێلی بڕیاری نەتەوە یەکگرتووەکان لەبارەی ئابڵوقەی لیبیا بۆ چەک و تەقەمەنی دەکەن.[2]
- میدیاکانی ئێران بڵاویانکردەوە، تەقینەوەیەک لەوێستگەیەکی بەرهەمهێنانی وزە لەشاری ئەسفەهان ڕوویداوە.[5]
- سەرچاوەیەکی ئەمنی عێراق ڕایگەیاند، وەزیری پێشووی بەرگری عێراق لە سەردەمی ڕژێمی بەعس، سوڵتان هاشم ئەحمەد لە نەخۆشخانەیەکی زیقار گیانی لەدەستداوە. نێوبراو یەکێک بوو لە ئەنفالچییەکان.[1]
- ئاژانسی ڕەسمی تورکیا هەواڵی خۆڕادەستکردنی برازایەکی ساڵح موسلیم، ئەندامی دەستەی هاوسەرۆکایەتی پەیەدەی بە هێزە ئەمنییەکانی وڵاتەکەی لە مێرسین بڵاوکردەوە. بەڵام ساڵح موسلیم دەڵێت: برازاکەی لە هەرێمی کوردستانەوەو لەلایەن پارتی دیموکراتی کوردستانەوە ڕادەستی میتی تورکی کراوە.[5]

تایبەتمەندییەکانی بابەت

پارت / لایەن: پارتی دیموکراتی گەلان - هەدەپە
پارت / لایەن: پارتی دیموکراتی کوردستان
پارت / لایەن: یەکێتیی نیشتمانیی کوردستان
شار و شارۆچکەکان: سلێمانی
شار و شارۆچکەکان: سنە
شار و شارۆچکەکان: عەفرین
شار و شارۆچکەکان: ماکۆ
شار و شارۆچکەکان: مەهاباد
شار و شارۆچکەکان: هەولێر
شار و شارۆچکەکان: کرماشان
شار و شارۆچکەکان: کەرکووک
وڵات: باشووری کوردستان
وڵات: ڕۆژاوای کوردستان
وڵات: ڕۆژهەڵاتی کوردستان
وڵات: ئیتالیا
وڵات: ئێران
وڵات: ئەڵمانیا
وڵات: تورکیا
وڵات: سووریا
وڵات: فەرەنسا
وڵات: لیبیا
QR Code:

سەرچاوەکان
[1] دیارینەکراو | کوردیی ناوەڕاست | تەواوی کەناڵەکانی ڕاگەیاندن
[2] ماڵپەڕ | کوردیی ناوەڕاست | ماڵپەری کوردستان 24 - 2020-07-19
[3] ماڵپەڕ | کوردیی ناوەڕاست | ماڵپەری ڕووداو - 2020-07-19
[4] ماڵپەڕ | کوردیی ناوەڕاست | ماڵپەری پۆک میدیا - 2020-07-19
[5] ماڵپەڕ | کوردیی ناوەڕاست | ماڵپەری ئاوێنە - 2020-07-19
[6] ماڵپەڕ | کوردیی ناوەڕاست | ماڵپەری هەنگاو - 2020-07-19
[7] ماڵپەڕ | کوردیی ناوەڕاست | ماڵپەری کوردپا - 2020-07-20

کاتی تۆمارکردن: 2020-06-01
ناوی تۆمارکار: هاوڕێ باخەوان

بابەت: 193

2020-07-20



باکووری کوردستان
- سوپای تورکی داگیرکەر ئاگری لە دارستانەکانی نێوان چیای گابار و شاروچکەی فندکێ لە پارێزگای شرنەخ بەردا.[2]
- ساروهان ئۆلوچ جێگری فراکسیۆنی پارتی گەلانی دیمۆکراتیک-هەپەدە ڕایگەیاند، دەستەی دیسیپلینی ناوەندی هەدەپە بڕیاری دەرکردنی توما چەلیک پەرلەمانتاری هەدەپەی شاری مێردینی داوە.[2]
ڕۆژهەڵاتی کوردستان
- نووسینگەی وەزارەتی ئیتلاعات لە حەوشەی زیندانی ناوەندیی وریێ، حوسێن عوسمانی، زیندانیی سیاسیی کوردی بانگهێشت کرد و هەڕەشەی ئێعدامکردنی لێکرد. بە وتەی سەرچاوەیەکی ئاگادار لە زیندانی وریێ، سێ کارناسی وەزارەتی ئیتلاعات بەو زیندانییە سیاسییە کوردەیان ڕاگەیاندووە کە حوکمی لەسێدارەدانی دەبا لەگەڵ دوو هاودۆسیەکەی دیکەی، دیاکۆ ڕەسوڵ زادە و سابیر شێخ عەبدوڵڵا جێبەجێ بکرایە.[5]
- هێزە نیزامییەکانی حکوومەتی ئێران، بەبێ ئاگادارکردنەوەی پێشوو، کۆڵبەرێکی کوردیان بە ناوی وەیسی حوسێن نژاد خەڵکی گوندی سگریک سەر بە شاری چالدێران، دایە بەر دەسرێژی گوللە و برینداریان کرد. ئەو کۆڵبەرە بۆ چارەسەرکردنی پزیشکی ڕەوانەی شاری وان لە وڵاتی تورکیە کراوە و هەنووکە لەژێر چاوەدێریی پزیشکیدایە. وەیسی حوسێن نژاد، خێزاندار و خاوەنی سێ منداڵە. لەو پەیوەندییەدا و لە هەمان ڕۆژ، کۆڵبەرێکی دیکە بە ناوی میکائیل خوسرەوی خەڵکی بۆکان، لە کاتی کۆڵبەری لە سنووری بانە بە تەقەی هێزە نیزامییەکانی حکوومەت پێکرا. ئەو کۆڵبەرە بۆ چارەسەریی پزیشکی ڕەوانەی نەخۆشخانەی سەلاحەدینی ئەیووبی لە شاری بانە کراوە.[5]
- هێزەکانی ئیدارەی ئیتلاعاتی کرماشان چالاکێکی مەدەنی خەڵکی ئەو شارەیان بە ناوی "خەلیل حوسێنی" دەستبەسەر و بۆ شوێنێکی نادیاریان گواستووەتەوە.[6]
باشووری کوردستان
- ئێوارەی ئەمڕۆ فڕۆکەکانی تورکیا چوار جار لەسەر یەک چیای لیەکێتیی نیشتمانیی کوردستانیان لە نزیک کۆمەڵگەی هێتوت لە سنووری دێرەلووکی سەر بە ئامێدی بۆردوومان کرد.[3]
- وەزارەتی تەندروستی حکومەتی هەرێمی کوردستان ئاماری 24 کاتژمێری ڕابردووی کۆرۆنای ڕاگەیاند و بەگوێرەی ڕاگەیەندراوەکە لە ماوەی شە و و ڕۆژێکدا 258 کەس تووشی ڤایرۆسی کۆرۆنا بوونە و 7 کەسی دیکەش بەهۆی پەتاکە گیانیان لەدەستداوە.[4]
- لە گەڕەکی موسەلای کەرکووک بۆمبێکی چێندارو تەقییەوە و لە ئەنجامدا دوو کەس بریندار بوون.[1]
- هێزی پێشمەرگە و سوپای عێراق بە هاوبەشی 11 کیلۆمەتر بۆشایی ئەمنییان لەنێوان کفری و خورماتوو پڕکردەوە. داعش لەو ناوچەیە باڵادەست بوو و هێرشی دەکرد. هێزی پێشمەرگە حەوت سەنگەر و سوپای عێراقیش نۆ سەنگەریان لێداوە.[3]

- وەزارەتەکانی بەرگریی عێراق و پێشمەرگە لە هەولێر بۆ ڕێککەوتنی کۆتایی لەسەر گەڕانەوەی پێشمەرگە بۆ ناوچە کوردستانییەکان، دروستکردنی بازگە و هێز و ئۆپەراسیۆنی هاوبەش کۆبوونەوە. نوێنەرانی هێزەکانی هاوپەیمانان لە کۆبوونەوەکەدا بەشداربوون و گوتەبێژی هاوپەیمانیی دژ بە داعش ڕایگەیاند، هێزی پێشمەرگە ئەوەندە بەهێزە و بەتوانایە کە دەتوانێت داعش لەناو ببات.[3]

ڕۆژئاوای کوردستان

- گوللەهاوەنێک بەرگەڕەکی جرنکێ لە شاری قامیشلۆ کەوت و بەو هۆیەوە 2 هاوڵاتی بریندار بوون.[2]

دەرەوەی کوردستان

- لە کۆبوونەوەی ئەمرۆیدا، پەرلەمانی میسر گلۆپی سەوزی بۆ عەبدولفەتاح سیسی هەڵکردووە تاوەکو هێزی سەربازی بۆ لیبیا بنێرێت لە دژی تورک.[3]
- ئەمشەو بەچەندین موشەک بۆردومانی چەند مۆڵگەیەکی سەربازی لەدەوروبەری دیمەشقی سوریا دەکرێت.[1]

تایبەتمەندییەکانی بابەت

پارت / لایەن: پارتی دیموکراتی گەلان - هەدەپە

پارت / لایەن: دەوڵەتی ئیسلامی - داعش

شار و شارۆچکەکان: ئامێدی

شار و شارۆچکەکان: بانە

شار و شارۆچکەکان: بۆکان

شار و شارۆچکەکان: خورماتوو

شار و شارۆچکەکان: شرناخ

شار و شارۆچکەکان: قامیشلۆ

شار و شارۆچکەکان: ماردین

شار و شارۆچکەکان: هەولێر

شار و شارۆچکەکان: ورمێ

شار و شارۆچکەکان: کرماشان

شار و شارۆچکەکان: کفری

شار و شارۆچکەکان: کەرکووک

وڵات: باشووری کوردستان

وڵات: باکووری کوردستان

وڵات: ڕۆژاوای کوردستان

وڵات: ڕۆژهەڵاتی کوردستان

وڵات: ئێران

وڵات: ئێراق

وڵات: تورکیا

وڵات: سووریا

وڵات: لیبیا

وڵات: میسر

QR Code:

سەرچاوەکان

[1] ماڵپەڕ | کوردیی ناوەڕاست | ماڵپەری پوک میدیا - 2020-07-20

[2] ماڵپەڕ | کوردیی ناوەڕاست | ماڵپەری ئەی ئێن ئێف نیوز - 2020-07-20

[3] ماڵپەڕ | کوردیی ناوەڕاست | ماڵپەری رووداو - 2020-07-20
[4] ماڵپەڕ | کوردیی ناوەڕاست | ماڵپەری کوردستان 24 - 2020-07-20
[5] ماڵپەڕ | کوردیی ناوەڕاست | ماڵپەری کوردپا - 2020-07-21
[6] ماڵپەڕ | کوردیی ناوەڕاست | ماڵپەری هەنگاو - 2020-07-22
کاتی تۆمارکردن: 2020-06-01
ناوی تۆمارکار: هاوڕێ باخەوان

بابەت: 194

2020-07-21



باکووری کوردستان
- ئەو ئاگرەی سوپای تورک لە دارستانەکانی گابار و جودیی بەرداوە تاوەکو ئەمڕۆ بەردەوامیی هەیە.[1]
- دوای ئەوەی دەسەڵاتی فاشیستی ئاکەپە/مەهەپە دەستی بە سەر شارەوانی شاری ئێلحدا گرت و محەمەد دەمیری هاوسەرۆکی شارەوانیەکە سەردانی ڕێکخستنی هەدەپەی شارەکەی کرد، لە لایەن هێزە فاشیستەکانی پۆلیسی تورکەوە دەستگیر کرا. بڕیاری دەستگیرکردنی دەمیر لە چوارچێوەی قۆناغی ئۆپراسیۆنی دژی کۆنگرەی کۆمەڵگای دیمۆکراتیک درا کە بەر لە چەند ڕۆژێک بڕیاری لەسەر درابوو.[1]
ڕۆژهەڵاتی کوردستان
- هێزە چەکدارەکانی ئێران لە سنووری چالدێران دەستڕێژییان لە کوڵبەران کرد و بەو هۆیەوە کۆڵبەریک بە ناوی وەیسی حوسێن نژاد خەڵکی گوندی سگریک بە سەختی بریندار بوو. بە مەبەستی چارەسەریی پزیشکی ناوبراویان گواستۆتەوە بۆ ناوەندەکانی چارەسەریی پزیشکی لە شاری وانی باکووری کوردستان.[6]
باشووری کوردستان
- داگیرکەری تورک، دوێنێ شەو و بەیانیی ئەمڕۆ کوێستانی گوندی مێرگەڕەش تۆپباران کرا، لە ئەنجامدا ڕەز و باخ و بەشێکی خانووی هاوواڵتیيانی گوندەکە سووتا و هێشتا ئاگرەکە کۆنترۆڵ نەکراوە.[3]
- وەزارەتی تەندروستیی حکومەتی هەرێمی کوردستان ئاماری 24 کاژێری ڕابردووی تایبەت بە ڤایرۆسی کۆرۆنای بڵاوکردەوە کە 252 تووشبووی نوێی ڤایرۆسەکە دەستنیشانکراون و 13 تووشبووش گیانیان لەدەستداوە، هاوکات 122 تووشبووش چاکبوونەتەوە.[5](بڕوانە فایلی پەیوەندیدار)
- ئێوارەی ئەمڕۆ لە شاڕۆچکەی چەمچەماڵ لەسەر گۆڵکۆی شەهیدی قەڵەم سۆرانی مامە حەمە یادی 12 ساڵی تیرۆرکردنی ئەو شەهیدە کرایەوە، لە مەراسیمەکەدا بە ئامادەبوونی هەر یەک لە کەسوکاری شەهیدی قەڵەم و چالاکوانان و ڕۆژنامەوانان یادی ئەو شەهیدە بەرز ڕاگیرا.[1]
- ئەندامی سەرکردایەتی یەکێتیی نیشتمانیی کوردستان، ئارێز عەبدوڵڵا: "تاوەکو لە کۆبوونەوەی نێوان یەکێتی و پارتی، کێشە و ناکۆکییەکانمان چارەسەر نەکەین، بڕیاری سەرکردایەتی وایە فراکسیۆنەکەمان لە پەرلەمان، بەشداری کۆبوونەوەکان نەکات و سەرۆکی پەرلەمانیش بەرنامەی کار دانەنێت".[4]

- سەرۆکی فراکسیۆنی پارتی لە پەرلەمانی کوردستان ڕایگەیاند، ئەگەر فراکسیۆنی یەکێتیی نیشتمانی کوردستان سووربێت لەسەر بڕیاری بایکۆتکردنی دانیشتنەکانی پەرلەمان، ئێمەش سوور دەبین لەسەر بەردەوامبوون لە دانیشتنەکان.[2]
- چەکدارانی داعش لە چەمی سیروان لەنزیک گوندی شێرک ئاڵای خەلافەتیان لەسەر چەند کارگەیەکی لەکارکەوتوو هەڵکرد.
دوای چوونی سوپای عێراق و حەشدی شەعبی بۆ شوێنی هەڵکردنی ئاڵاکە، شەڕ دروستبوو.[2]
- لە شارۆچکەی بنەسڵاوە پیاوێک هاوژینەکەی بە بەرچاوی دایک و خوشکەکانییەوە دەکوژێت. پۆلیسی هەولێریش دەڵێت ڕووداوەکە بەهۆی کێشەیەکی کۆمەڵایەتی بووە و بکوژەکەش دەستگیرکراوە.[2]

ڕۆژئاوای کوردستان

- تەرمی شەهید حسێن حەمادە شەڕفانی هێزەکانی سوریای دیموکراتیک بە بەشداری سەدان هاوڵاتی ناوچەی شەدادا بە مەراسیمێکی شایستە بەخاک سپێردرا.[1](بڕوانە فایلی پەیوەندیدار)
- لە کانتونی کۆبانێ بە بەشداری سەدان هاوڵاتی، تەرمی شەهید وەلید شەعبان (وڵات کۆبانێ) شەهیدی قەسەدە بە مەراسیمێکی شایستە لە گۆڕستانی شەهید دیجلە بەخاک سپێردرا.[1](بڕوانە فایلی پەیوەندیدار)

دەرەوەی کوردستان

- وەزارەتی بەرگرپی ئەمریکا (پێنتاگۆن) ڕایگەیاند، هێزە ئاسمانییەکانی وڵاتەکەی هەشت فڕۆکەی جەنگیی لە جۆری ئێف 35 کە گەشەسەندووترینی سەر ئاستی جیهانە و لە بنەمادا بۆ تورکیا دروستکرابوون، کڕییەوە.[2]
- ڕوانگەی سووری بۆ مافەکانی مرۆڤ ڕایگەیاند، دوو شەڕفانی هێزەکانی سووریای دیموکرات(هەسەدە)و فەرەنسییەکی شارەزای بواری هەڵگرتنەوەی مین، لە سنووری ڕەققە لە ئاکامی تەقینەوەی مینێک گیانیان لەدەستدا.[3]
- لەماوەی چەند هەفتەی ڕابردوودا کۆمەڵێک ڕووداوی ئاگرکەوتنەوە و تەقینەوە لە دامەزراوە مەدەنیی و سەربازییەکانی ئێران ڕوویانداوە، لەنێویاندا کۆمەڵگە سەرەکییەکانی بەرهەمهێنانی مووشەکیش هەن. گۆڤارێکی ئەمریکی پێیوایە، ئەگەر لەماوەی سێ مانگی داهاتوودا ئیسرائیل بەردەوامبوو لەسەر هێرشەکانی بۆ سەر دامەزراوە سەربازییەکانی ئێران، ئەوا ئەگەرەکانی هەڵگیرسانی جەنگ زیاتر دەبن، بەدووریش نازانرێت مانگی 10ی ئەمساڵ سوپرایزێکی کوشندە لە ڕۆژهەڵاتی نێوەڕاست ڕووبدات.[2]
- وەزارەتی تەندروستی ئێران ڕایگەیاند، لەماوەی 24 کاتژمێری ڕابردوودا وڵاتەکەیان ژمارەیەکی پێوانەیی لە مردن بەهۆی قایرۆسی کۆرۆنای تۆمارکردووە. ئاماژەی بەوەش داوە، لە ماوەی شەو و ڕۆژێکدا 229 کەس بەهۆی ئەو پەتایە لەو وڵاتە گیانیان لەدەستداوە.[3]
- ئەڵمانیا داوای لە تورکیا کرد، کردەوە هەراسانکارەکانی لە دەریای سپی ناوەڕاست و خۆرهەڵاتی ناوەڕاست بە گشتی ڕابگرێت.[3]

تایبەتمەندییەکانی بابەت

پارت / لایەن: پارتی دیموکراتی گەلان - هەدەپە
پارت / لایەن: پارتی دیموکراتی کوردستان
پارت / لایەن: حەشدی شەعبی
پارت / لایەن: دەوڵەتی ئیسلامی - داعش
پارت / لایەن: هێزەکانی سوریای دیموکرات - هـ. س. د
پارت / لایەن: یەکێتیی نیشتمانیی کوردستان
شار و شارۆچکەکان: چەمچەماڵ
شار و شارۆچکەکان: هەولێر
شار و شارۆچکەکان: کۆبانی
وڵات: باشووری کوردستان
وڵات: باکووری کوردستان
وڵات: ڕۆژاوای کوردستان
وڵات: ئیسرائیل
وڵات: ئێران
وڵات: ئەمریکا، ویلایەتە یەکگرتووەکان
وڵات: ئەڵمانیا
وڵات: تورکیا

QR Code:

سەرچاوەکان
[1] ماڵپەڕ | کوردیی ناوەڕاست | ماڵپەری ئەی ئێن ئێف نیوز - 2020-07-21
[2] ماڵپەڕ | کوردیی ناوەڕاست | ماڵپەری رووداو - 2020-07-21
[3] ماڵپەڕ | کوردیی ناوەڕاست | ماڵپەری کوردستان 24 - 2020-07-21
[4] ماڵپەڕ | کوردیی ناوەڕاست | ماڵپەری ئاوێنە - 2020-07-21
[5] دیارینەکراو | کوردیی ناوەڕاست | تەواوی کەناڵەکانی راگەیاندن
[6] ماڵپەڕ | کوردیی ناوەڕاست | ماڵپەری هەنگاو - 2020-07-22

کاتی تۆمارکردن: 2020-06-01

ناوی تۆمارکار: هاورێ باخەوان

بابەت: 195

2020-07-22



باکووری کوردستان
- سەما عایشەئۆغلو ئەندامی ئەنجومەنی شارەوانی هەدەپەی ناوچەی هەواگی شاری ڕوحا لە لایەن هێزەکانی پۆلیسی تورکەوە دەستگیر کرا.[3]
- دادگای سزا قورسەکانی وان لەبارەی هەڵکردنی ئاڵای کوردستان بڕیاریدا و ڕایگەیاند، هەڵکردنی ئاڵای کوردستان بە واتای بانگەشەکردن بۆ پەکەکە نایەت؛ دادگای ئەرزەڕۆمیش بڕیارەکەی پەسندکرد.[1]
- وەدات داغ ڕاوێژکاری ڕاگەیاندنی هەدەپە بانگهێشکرابوو بۆ لقی سیاسی تاوەکو هەندێک پرسیاری لێ بکەن، بەڵام دوای ئەوەی چووە لقی سیاسی لەلایەن هێزە ئەمنییەکانەوە دەستگیرکرا.[3]
ڕۆژهەڵاتی کوردستان
- بەپێی ڕاپۆرتی گەیشتوو بە ڕێکخراوی مافی مرۆڤ هەنگاو، دارا ڕەشیدی تەمەن 49 ساڵ و خەڵکی سەردەشت لەلایەن لقی سێهەمی دادگای شۆڕشی ئورمیە بە سەرۆکایەتی دادوەر "نەجەف زادە" بە تۆمەتی "ئەندامەتی و هاوکاری حیزبی دێموکراتی کوردستانی ئێران" حوکمی 10 ساڵ بەندکرانی بە سەردا سەپا.[5]
باشووری کوردستان
- فڕۆکە جەنگییەکانی دەوڵەتی داگیرکەری تورک بە چڕی بۆردوومانی سنووری شارەدێی باتیفای سەر بە شارۆچکەی زاخۆیان کرد.[3]

- مینێکی دژەکەسی لە جۆری ڤالمارا لە کوێستانەکانی بەردەبووکی شارۆچکەی چۆمان بە هاونیشتمانییەکدا تەقییەوە و بەهۆیەوە گیانی لەدەستدا.، ئەو کەسە ناوی دڵشاد عەبدوڵڕەحمانە و تەمەنی 43 ساڵە.[1](بڕوانە فایلی پەیوەندیدار)
- لە 24 کاژێری ڕابردوودا دوو هەزار و 295 پشکنینی کۆرۆنا کراون، ئەنجامی پشکنینی 210 کەسیان پۆزەتیڤ بوون؛ هاوکات 143 تووشبوو چاکبوونەتەوە و 12 تووشبووش گیانیان لەدەستداوە.[6]
- بەڕێوەبەری نەخۆشخانەی ڕزگاری لە هەولێر ڕایگەیاند، 130 تووشبووی کۆرۆنا کە لە نەخۆشخانەکەیاندا خەوێندراون تەندروستیان ناجێگرە و دەشڵێت نزیکەی 10ڕۆژە لە لووتکەی نەخۆشییەکەداین. بەپێی دوایین ئاماری وەزارەتی تەندروستیی هەرێمی کوردستان کە ئێوارەی ڕۆژی 21ی تەممووز بڵاوکراوەتەوە، تائێستا سێ هەزار و 73 کەس لە سنووری پارێزگای هەولێر تووشی کۆرۆنا بوون، دوو هەزار و 92 لەو تووشبووانە چاکبوونەتەوە و 80 تووشبووش گیانیان لەدەستداوە. لەسەر ئاستی هەرێمی کوردستانیش، تائێستا 11هەزار و 361 کەس تووشی کۆرۆنا بوون، لەو ژمارەیەش شەش هەزار و 166کەسیان چاکبوونەتەوە و 432 کەسیش گیانیان لەدەستداوە.[1]
- لە چوارچێوەی ناڕەزایەتی دژ بە داگیرکارییەکانی دەوڵەتی تورک، بە دەستپێشخەریی ڕێکخراوی ژنانی ئازادی کوردستان-ڕژاک و بە بەشداریی دەیان ژنی چالاکوان و هونەرمەند و دانیشتوانی شاری سلێمانی، ڕێپێوانێکی بەرفراوان دەستپێکرد.[3]
- وەزیری بازرگانی هەرێمی کوردستان ڕەتیدەکاتەوە کە ئاگاداری بوونی دەروازەی نا فەرمی بێت لە سنووورەکان کە لەلایەن هێزی چەکدارەوە بەڕێوەببرێن و ئەوەش دەخاتەڕوو کە حکومەتی عیراق بە پێی دەستوور دەتوانێت دەروازە سنوورییەکانی هەرێمی کوردستان کۆنترۆل بکات.[2]
- لێژنەکەی وەزارەتی ناوخۆ بۆ لێکۆڵینەوە لە دۆسیەی گیان لەدەستدانی سێوان قادر و منداڵەکانی کارەکانی تەواو کرد و هەموو بەڵگەکانیشی ڕەوانەی دادگا کردووە. سەرۆکی لێژنەکەش دەڵێت هەموو بەڵگەکان گەواهیدەرن بۆ تاوانبارکردنی تۆمەتبارەکە، داواش لە دادگا دەکات بڕیاری دادپەروەرانە لەسەر دۆسیەکە بدات.[1]

ڕۆژئاوای کوردستان

- سوپای داگیرکەری تورک لەسەر ڕێگای ئیم-4 لە نێوان ناوچەی عەین عیسا و چەلەبیە-دا دەستڕێژی گوللەی لە ئۆتۆمبێلێکی هاوڵاتیانی مەدەنی کرد. لە ئەنجامدا هاوڵاتییەکی بە ناوی ئەحمەد عەلی تەمەن 25 ساڵ خەڵکی گرێسپی، بریندارببووە.[3](بڕوانە فایلی پەیوەندیدار)

دەرەوەی کوردستان

- ئەڵمانیا ئامادەکاری بۆ سەندنەوەی ڕەگەزنامەی وڵاتەکەی لە نزیکەی یەک ملیۆن هاووڵاتیی بە ڕەگەز تورک دەکات، ئەمەش دوای ئەوەی ئەو تورکانە دووبارە ڕەگەزنامە تورکییەکەیان بە نهێنی و بەبێ پرسکردن بە دەسەڵاتدارانی پەیوەندیداری ئەڵمانیا بەدەست هێناوەتەوە و ڕەگەزنامەی ئەڵمانیشیان هەر لەلایان ماوەتەوە.[4]

تایبەتمەندییەکانی بابەت

پارت / لایەن:	پارتی دیموکراتی گەلان - هەدەپە
پارت / لایەن:	پارتی کرێکارانی کوردستان - پەکەکە
شار و شارۆچکەکان:	ئەرزەروم
شار و شارۆچکەکان:	چۆمان (باڵەکایەتی)
شار و شارۆچکەکان:	زاخۆ
شار و شارۆچکەکان:	سلێمانی
شار و شارۆچکەکان:	سەردەشت
شار و شارۆچکەکان:	هەولێر
شار و شارۆچکەکان:	وان
شار و شارۆچکەکان:	ڕوحا
وڵات:	باشووری کوردستان
وڵات:	باکووری کوردستان
وڵات:	ڕۆژاوای کوردستان
وڵات:	ڕۆژهەڵاتی کوردستان
وڵات:	ئێران
وڵات:	ئێراق
وڵات:	ئەڵمانیا

ولّات: تورکیا

QR Code:

سەرچاوەکان
[1] ماڵپەڕ | کوردیی ناوەڕاست | ماڵپەری رووداو - 2020-07-22
[2] ماڵپەڕ | کوردیی ناوەڕاست | ماڵپەری ئاوێنە - 2020-07-22
[3] ماڵپەڕ | کوردیی ناوەڕاست | ماڵپەری ئەی ئێن ئێف نیوز - 2020-07-22
[4] ماڵپەڕ | کوردیی ناوەڕاست | ماڵپەری کوردستان 24 - 2020-07-22
[5] ماڵپەڕ | کوردیی ناوەڕاست | ماڵپەری هەنگاو - 2020-07-22
[6] دیارینەکراو | کوردیی ناوەڕاست | تەواوی کەناڵەکانی ڕاگەیاندن

کاتی تۆمارکردن: 2020-06-01

ناوی تۆمارکار: هاوڕێ باخەوان

بابەت: 196

2020-07-23



رۆژهەڵاتی کوردستان
- داگیرکەری ئێران، دیسانەوە ماڵپەڕی کوردیپێدیای فیلتەرکردەوە.
- 10 چالاکی مەدەنی خەڵکی شاری بانە لەلایەن دادسەرایی گشتیی ئەو شارەوە بە تۆمەتی بەشداری لە گردبوونەوەی

ناڕەزایەتی مانگی خەرمانانی ساڵی 2017 کە بە مەبەستی ناڕەزایەتی دەربڕین بە کوشتنی کۆڵبەران ڕێکخرابوو، سەرجەم حوکمی 30 مانگ بەندکران، لێدانی 250 قامچی و پێبژاردنی 250 میلیۆن تمەن پارەیان بەسەریاندا سەپێندرابوو.[3]
باشووری کوردستان
- تورک هەردوو گوندی سڵێ و ئێندزەی لە سنووری بناری قەندیل بۆردوومانکرد.[1]
- فڕۆکە جەنگیەکانی سوپای داگیرکەری دەوڵەتی تورک ناوچەی خواکورک و شاخی بێسوکای سەر بە دەڤەری برادۆستیان بوردومان کرد. بەهۆیەوە ئاگرێکی زۆر کەوتەوە.[4]
- وەزارەتی تەندروستیی هەرێمی کوردستان تووشبوونی 245 کەس و گیانلەدەستدانی 11 کەسی بە ڤایرۆسی کۆرۆنا لە 24 کاژێری ڕابردوو ڕاگەیاند. [5]
- لاهور شێخ جەنگی هاوسەرۆکی یەکێتی لە هەولێرەوە ڕایگەیاند: بەڵێنماندەوە بەئێوەو خوێنی شەهیدەکانتان، یەکێتی شێوازی سیاسیەتکردنی دەگۆڕێت، چەق ململانێی سیاسیمان دێنێنەوە هەولێر، ململانێی سیاسی دەبێت لەدهۆک و زاخۆش بێت.[2]
- فەرمانبەرانی بەندەوەکانی هەرێمی کوردستان بەهۆی پێنەدانی مووچەکانیان بایکۆتی دەوام دەکەن.[1]
دەرەوەی کوردستان
- وەزارەتی گواستنەوەی عێراق، دەستپێکردنەوەی گەشتە دەرەکییەکان لە فڕۆکەخانەی نێودەوڵەتی بەغدا بۆ چەند وڵاتێکی جیهان بڵاودەکاتەوە و گەشتیاران دەبێت 72 کاژێر بەر لە گەشتەکەیان پشکنینی کۆرۆنا بکەن.[1]
- کوردان لە شاری ئۆتاوای پایتەختی کەنەدا کۆبوونەوە و فرۆشتنی چەکی کەنەدا بە دەوڵەتی تورک-یان ئیدانە کرد.
چالاکییەکە بە پێشەنگایەتیی فیدراسیۆنی کورد ڕێکخرا و لەو چالاکییەدا داگیرکەری، هێرشە پاکتاوکارییەکانی دەوڵەتی تورک و فرۆشتنی چەکی کەنەدی بە دەوڵەتی تورک ئیدانە کرا.[4]

تایبەتمەندییەکانی بابەت

پارت / لایەن: یەکێتیی نیشتمانیی کوردستان
شار و شارۆچکەکان: بانە
شار و شارۆچکەکان: دهۆک
شار و شارۆچکەکان: زاخۆ
شار و شارۆچکەکان: هەولێر
وڵات: باشووری کوردستان
وڵات: باکووری کوردستان
وڵات: ڕۆژهەڵاتی کوردستان
وڵات: ئێران
وڵات: ئێراق
وڵات: تورکیا
وڵات: کەنەدا
QR Code:

سەرچاوەکان
[1] ماڵپەڕ | کوردیی ناوەڕاست | ماڵپەری ڕووداو - 2020-07-23
[2] ماڵپەڕ | کوردیی ناوەڕاست | ماڵپەری ئاوێنە - 2020-07-23
[3] ماڵپەڕ | کوردیی ناوەڕاست | ماڵپەری هەنگاو - 2020-07-23
[4] ماڵپەڕ | کوردیی ناوەڕاست | ماڵپەری ئەی ئێن ئێف نیوز - 2020-07-23
[5] دیارینەکراو | کوردیی ناوەڕاست | تەواوی کەناڵەکانی ڕاگەیاندن
کاتی تۆمارکردن: 2020-06-01
ناوی تۆمارکار: هاوڕێ باخەوان

بابەت: 197

2020-07-24



ڕۆژهەڵاتی کوردستان
- ئەحەد نیکجوویان تەمەن 23 ساڵ و خەڵکی مەهاباد، لەلایەن دادگای ئینقلابی تارانەوە بە 5 مانگ زیندانیی تەعزیری مەحکووم کرا. دادگای ئینقلابی تاران ئەو هاووڵاتییە کوردەی بە هاوکاری لەگەڵ یەکێک لە حیزبە کوردییەکانی دژبەری حکوومەتی ئێران تۆمەتبار کردووە و لە ماوەی ڕۆژانی ڕابردوودا حوکمی داسەپاو بەسەر ئەو هاووڵاتییە کوردەی ڕاگەیاندووە.[4]
باشووری کوردستان
- بەهۆی کەوتنەوەی ئاگر لە بازاڕی سیمی گەڕەکی کوردستان لە هەولێر سەدان دوکان سووتان. ئەمە بۆ جاری چەندەمینە ئەم بازاڕە گڕدەگرێت و زیانێکی زۆر بە دوکانداران دەگات.[1]
- بەڕێوبەری ئەوقافی سلێمانی تایبەت بۆ کوردسات نیوز ڕایگەیاند هەواڵی کردنەوەی مزگەوتەکان لە سلێمانی بۆ نوێژی هەینی دووڕە لە ڕاستیەوە و لە سبەینێشەوە بە ڕەسمی دەرگای سەرجەم مزگەوتەکانی شاری سلێمانی بۆ نوێژە فەرزەکان بە ڕووی نوێژخوێنەوە دەکرێتەوە.[2]
دەرەوەی کوردستان
- نوسینگەی کۆچبەرانی نیوزیلاند ڕایگەیاند، حکومەت بڕیاریداوە مافی پەنابەرێتی بدات بە بەهروز بوچانی، نوسەری ڕۆژهەڵاتی کوردستان کە نزیکەی شەش ساڵی لە کەمپێکی ئوستڕالیا بەسەر بردووە.[3]

تایبەتمەندییەکانی بابەت

شار و شارۆچکەکان: سلێمانی
شار و شارۆچکەکان: مەهاباد
شار و شارۆچکەکان: هەولێر
وڵات: باشووری کوردستان
وڵات: ڕۆژهەڵاتی کوردستان
وڵات: ئۆستڕالیا
وڵات: ئێران
وڵات: نیو زیلاند
QR Code:

سەرچاوەکان
[1] دیارینەکراو | کوردیی ناوەڕاست | تەواوی کەناڵەکانی راگەیاندن
[2] ماڵپەڕ | کوردیی ناوەڕاست | ماڵپەڕی پوک میدیا - 2020-07-24
[3] ماڵپەڕ | کوردیی ناوەڕاست | ماڵپەڕی ئاوێنە - 2020-07-24
[4] ماڵپەڕ | کوردیی ناوەڕاست | ماڵپەڕی کوردپا - 2020-07-24
کاتی تۆمارکردن: 2020-06-01
ناوی تۆمارکار: هاوڕێ باخەوان

بابەت: 198

2020-07-25



باکووری کوردستان
- داگیرکەری تورک ئایشە مینا، بەرکەز کزل کاراباغ و مونیر ماویش ئەندامانی ئەنجومەنی شارەوانی ناوچەی توشبای وانی هەدەپەی لە ئەرکەکانیان دوورخستەوە.[1]
رۆژهەڵاتی کوردستان
- ژنە هاوولاتییەکی کورد بە ناوی شاناز (بێریوان) سادقی فەر تەمەن 32 ساڵ خەڵکی ورمێ، لەلایەن لقی دووی دادگای ئینقلابی ئەو شارە بە سەرۆکایەتی شێخلوو بە 15 ساڵ زیندان مەحکووم کرا.[4]
باشووری کوردستان
- شەوی ڕابردوو، سوپای تورکی داگیرکەر بە کۆپتەری کۆبرا و هاوەن ناوچەی حەفتانینی بۆردومانکرد. بەهۆی ئەو بۆردومانەوە لە گوندی بنکێ ئاگر کەوتەوە.[1]
- تورکیا گوندی بێدهێی لە سنووری شارۆچکەی کانی ماسێ لە سنووری شارۆچکەی ئامێدی تۆپباران کرد.[2]
- دەرگەی سەرجەم مزگەوتەکانی هەرێمی کوردستان بۆ ئەنجامدانی نوێژی بەکۆمەڵ بە جێبەجێکردنی کۆمەڵێک ڕێنمایی تەندروستی خۆپارێزی کرانەوە. بەڕێوەبەری گشتیی ئەوقافی سلێمانیش ڕایدەگەیێنێت بەستنی دەمامک وەک نوێژەکان فەرزە و مزگەوتەکانی بازاڕ تەنیا بۆ دەستنوێژگرتن، نەک ئەنجامدانی نوێژی بەکۆمەڵ.[2]
- بەیانیی ئەمڕۆ شەممە لە گوندی ملەسوورەی سەر بە شارۆچکەی ڕزگاری لە کەلار، گەنجێک بە گوللە کوژرا، تەرمی ئافرەتێکیش لەنێوان کەلار - دەربەندیخان دۆزرایەوە کە ناسنامەی دیار نییە و شوێنی ئەشکەنجە بە جەستەیەوە دیارە.[2]
- بەڕێوبەری پێشووی پۆلیسی شارۆچکە و شارەدێکانی کەرکووک سەرحەد قادر ڕایگەیاند، دەوڵەتی تورک لە کەرکووک هێزێکی هەزار کەسیی دروستکردووە بەناوی پاراستنی بارەگاکانی بەرەی تورکمانییەوە و چەک و تەقەمەنییان لەلایەن تورکیاوە بۆ دابینەکرێت.[1]
- دەستەی دەسپاکی کەرکووک لە ڕاگەیەنراوێکدا ڕایگەیاندوە، ژمارەیەک بەرپرس لە بەڕێوەبەرایەتییەکانی هاتوچۆ، بەرگری شارستانی، پاسپۆرت، گواستنەوە و هەواڵگری شارەکە لە دۆسییەی پرۆژەی هەڵۆی کەرکووک تێوەگلاون. دەستەکە تێوەگلانی نەجمەدین کەریم پارێزگاری پێشووی کەرکووکی لەسەر هەمان دۆسیەدا ئاشکرایکردووەو ڕاشیگەیاندووە، واژووی

نایاسایی لەسەر ئەنجامدانی گرێبەستی پرۆژەکە کردووە لەکاتێکدا لە دەسەڵاتی ئەودا نەبووە ڕەزامەندی لەسەر ئەو گرێبەستە بدات.[3]

تایبەتمەندییەکانی بابەت

پارت / لایەن: پارتی دیموکراتی گەلان - هەدەپە

شار و شارۆچکەکان: ئامێدی

شار و شارۆچکەکان: دەربەندیخان

شار و شارۆچکەکان: سلێمانی

شار و شارۆچکەکان: وان

شار و شارۆچکەکان: وەرێ

شار و شارۆچکەکان: کەرکووک

شار و شارۆچکەکان: کەلار (گەرمیان)

وڵات: باشووری کوردستان

وڵات: باکووری کوردستان

وڵات: ڕۆژهەڵاتی کوردستان

وڵات: تورکیا

QR Code:

سەرچاوەکان

[1] ماڵپەڕ | کوردیی ناوەڕاست | ماڵپەری ئەی ئێن ئێف نیوز - 2020-07-25

[2] ماڵپەڕ | کوردیی ناوەڕاست | ماڵپەری ڕووداو - 2020-07-25

[3] ماڵپەڕ | کوردیی ناوەڕاست | ماڵپەری ئاوێنە - 2020-07-25

[4] ماڵپەڕ | کوردیی ناوەڕاست | ماڵپەری کوردپا - 2020-07-25

کاتی تۆمارکردن: 2020-06-01

ناوی تۆمارکار: هاوڕێ باخەوان

بابەت: 199

2020-07-26



باکووری کوردستان
- بەهۆی ئۆپەراسیۆنەکانی داگیرکەری تورک لە دژی پەکەکە لە سنووری پارێزگای شرناخ کە ڕۆژی 14ی تەممووزی ئەمساڵ دەستیپێکرد، لە ئەنجامی تۆپبارانکردنی چەند پێگەیەکدا ئاگر لە بەشێکی دارستانەکانی چیای جوودی بەربوو. بە گوێرەی ڕاگەیاندنەکانی تورکیا، تاوەکو ئێستا ئاگرەکە کۆنترۆڵ نەکراوە و بەهۆیەوە زەویوزاری خەڵکی ناوچەکە زیانی بەرکەوتووە.
لەلایەکی دیکەشەوە لە دارستان و زەویوزاری کشتوکاڵی و باخ و ڕەزی بەشێک لە هاونیشتمانیانی باکووری کوردستان لە گوندەکانی خرنتووس و ئەنگەسۆر لە سنووری شارۆچکەی تووخ لە بەدلیسی باکووری کوردستان بەهۆکارێکی نەزانراو ئاگرکەوتووەتە وە.[2]
ڕۆژهەڵاتی کوردستان
- هێزە چەکدارەکانی ئێران لە سنووری هەنگەژاڵەی بانە دەستەیەک کۆڵبەری ئەو ناوچەیەیان دایە بەردەستڕێژی گوللە و لانیکەم 5 کۆڵبەریان بریندار کردووە.[4]
باشووری کوردستان
- کۆبوونەوەی پەرلەمانی کوردستان، کە بڕیاربوو ئەمڕۆ کاژێر 11:00 بکرێت، دواخرا بۆ سبەی دووشەممە لە هەمان کاژێر.[2]
- بەڕێوەبەری فرۆکەخانەی نێودەوڵەتیی سلێمانی ڕایگەیاند، ئامادەکارییەکانیان بۆ دەستپێکردنەوەی گەشتە ئاسمانییەکان تەواوکردوون و ئەو کاتەی گەشتەکان دەستپێدەکەنەوە پشکنین بۆ هەموو گەشتیاران دەکرێت.[2]
- بەهۆی دواکەوتنی مووچەکانیان و دابەش نەکردنی پێش جەژنی قوربان، کارمەندانی بەڕێوەبەرایەتی هاتوچۆی سلێمانی بایکۆتی دەوامیان ڕاگەیاند، بەڵام لە لایەن هێزەکانی ئاسایشی ناوخۆوە چەند کارمەندێکیان دەستگیرکران. بەپێی ووتەی ئەو هاوڵاتیانەی بۆ ڕاپێکردنی مامەڵەی هاتوچۆ لەناو بەڕێوبەرایەتیەکە بوون، ''هێزێک هەڵیکوتاوەتە سەر بەڕێوبەرایەتیەکەو دەستدرێژییان کردۆتەسەر کارمەندەکان و لەدوای ئەوەی لە کارمەندەکانیان داوە، بە ئۆتۆمبێل کارمەندەکانیان گواستۆتەوەو لە ئێستادا ئەو کارمەندا بێسەروشوێنە، بەپێی ووتەی چەند شایەتحاڵێک سەری بەشێکیان شکاوەو خوێن بەجەستەی چەند کارمەندێکەوە بینراوە''.[4]
- مەراسیمێکی ڕێزلێنان لە بەڕێوەبەرایەتیی ڕۆشنبیریی شارۆچکەی چەمچەماڵ بەڕێوەچوو، کە لە مەراسیمەکەدا کۆنسوڵخانەی فەڵەستین لە هەرێمی کوردستان خەڵاتێکی بەناوی خەڵاتی ڕێزلێنان و وەفا بە نیشتمان حەسەن، هاوژینی مامە ڕیشە بەخشی.[2]
- پیاوێکی تەمەن 39 ساڵ، بەرەبەیانیی ئەمڕۆ لەنێو باخی گشتیی هەڵەبجە خۆی خنکاند.[3](بڕوانە فایلی پەیوەندیدار)
ڕۆژئاوای کوردستان
- لە ناوەندی شاری سەرێکانی ماتۆرسکیلێکی بۆمبڕێژکراو تەقییەوە. بەپێی زانیاریی سەرچاوە خۆجێیەکان لە ئەنجامی ئەو تەقینەوەیەدا 8 کەس کوژراون و 19 کەسی تریش بریندار بون.[1]
- 3 ژنە داعش لە کامپی هۆڵی حەسەکە هەوڵیاندا لەگەڵ گروپێکدا، کە خۆیان وەک گروپی هاوکاریی مرۆیی نیشان دابوو، ڕابکەن، بەڵام پلانەکەیان شکستی هێنا و دەستگیرکران.[1]
دەرەوەی کوردستان
- سوهەیلا فورش کەڵهور چالاکی ژنان و ئەندامی ڕێبەری حیزبی دێموکرات مەسیحی سوید لە ماڵی خۆی لە شاری کارسکوگا کە لە 300 کیلۆمەتری ئێستۆکهۆڵم پایتەختی سوید هەڵکەوتووە، لە ڕێگای تەقاندنەوەی بۆمبی چێندراوە پەلاماری کوشتنی

دراوە. ناوبراو لەو لەو هەوڵە کە بۆ کوشتنی دراوە ڕزگاری بووە، بەڵام بە هۆی تەقینەوەکەوە زیانێکی زۆر بە خانووەکەی گەیشتووە.[4]
- دوای ئەوەی لە ئەنجامی هەڵچوونی گرژییەکانی نێوان تورکیا و یۆنان ژمارەیەک چالاکوانی یۆنانی لە شاری سالۆنیکی وڵاتەکەیان ئاگریان لە ئاڵای تورکیا بەردا، وەزارەتی بەرگری تورکیا لە تویتێکدا لە هەژماری تایبەتی خۆی لە تۆڕی کۆمەڵایەتی تویتەر ڕەخنەی توندی ئاراستەی یۆنان کرد و داوای لە ئەسینا کرد، دەستبەجێ سنوورێک بۆ ئەو گێچەڵکارییانە دانێت.[3]

تایبەتمەندییەکانی بابەت

پارت / لایەن: پارتی کرێکارانی کوردستان - پەکەکە
پارت / لایەن: حزبی دێموکراتی کوردستان (ڕۆژهەڵات)
پارت / لایەن: دەوڵەتی ئیسلامی - داعش
شار و شارۆچکەکان: بانە
شار و شارۆچکەکان: چەمچەماڵ
شار و شارۆچکەکان: حەسەکە
شار و شارۆچکەکان: سلێمانی
شار و شارۆچکەکان: سەرێکانی
شار و شارۆچکەکان: شرناخ
شار و شارۆچکەکان: هەڵەبجە
وڵات: باشووری کوردستان
وڵات: باکووری کوردستان
وڵات: ڕۆژاوای کوردستان
وڵات: ڕۆژهەڵاتی کوردستان
وڵات: ئێران
وڵات: تورکیا
وڵات: سوید
وڵات: فەلەستین
وڵات: یۆنان - گریک
QR Code:

سەرچاوەکان
[1] ماڵپەڕ | کوردیی ناوەڕاست | ماڵپەری ئەی ئێن ئێف نیوز - 2020-07-26
[2] ماڵپەڕ | کوردیی ناوەڕاست | ماڵپەری ڕووداو - 2020-07-26
[3] ماڵپەڕ | کوردیی ناوەڕاست | ماڵپەری کوردستان 24 - 2020-07-26
[4] ماڵپەڕ | کوردیی ناوەڕاست | ماڵپەری هەنگاو - 2020-07-28

کاتی تۆمارکردن: 2020-06-01
ناوی تۆمارکار: هاوڕێ باخەوان

بابەت: 200

2020-07-27



باکووری کوردستان
- دۆسیەی فیگەن یوکسەکداغ و سەلاحەدین دەمیرتاش هەردوو هاوسەرۆکی گشتی پێشووی هەدەپە جارێکی دیکە تاوتوێ کرایەوە و بە بانووی 'گومانی تاوانی گەورەیان لەسەرە' بڕیار درا ئازاد نەکرێن.[1]
باشووری کوردستان
- فڕۆکە جەنگیەکانی دەوڵەتی داگیرکەری تورک سەر لە ئێوارەی ئەمڕۆ کاتژمێر 16:30 لە ڕێگای نێوان هەردوو گوندی حەسەن پیرک و شیرتای سەر بە شارۆچکەی بامەرنێ سەر بە شارۆچکەی ئامێدی دوو ئۆتۆمبێلیان کردە ئامانج، بە هۆی ئەو هێرشەوە هاوڵاتیەکی مەدەنی شەهید بوو. بەپێ سەرچاوە هەرێمیەکان ئەو گەنجە خەڵکی شارەدێی باتیفایە ناوی دلۆڤان شاهینە و تەمەنی 29 ساڵە دەوڵەتی تورکیا بە شێوازێکی زانابوون و ئەنقەست لە ناو ئۆتۆمبێلەکەی خۆی کردویانەتە ئامانج و شەهیدیان کرد.[1]
- سەرۆکی پەرلەمانی کوردستان لەسەر ئەنجامنەدانی کۆبوونەوەکانی پەرلەمان لەماوەی پێنج مانگی ڕابردوودا داوای لێبوردن لە خەڵکی کوردستان دەکات و دەڵێ دەست و پێم پێوەند بوو.[2]
- ڕائید بەرزان عوسمان، وتەبێژی پۆلیسی هەڵەبجە لە کۆنفرانسێکی ڕۆژنامەوانیدا لەبارەی خۆکوشتنی هاوولاتییەک لە باخی گشتی شارەکە و بڵاوبوونەوەی نامەیەک بە ناوی ئەوەوە، ڕوونکردنەوەی دا. بەرزان عوسمان ڕایگەیاند، ئەو نامەیە بە ناوی ئەوەوە بڵاوکراوەتەوە و کاوە هیچ شتێکی لە دوای خۆی بەجێنەهێشتووە. لەبارەی ئەوە کە دەگوترێت ناوبراو لە هەژاریدا خۆی کوشتووە، وتەبێژی پۆلیسی هەڵەبجە گووتی، کاوە کەسێکی کەم دەرامەت نەبووە، بەڵکو موچەی بەرکەوتنی چەکی کیمایی، موچەی کەم ئەندامی، موچەی زیندانی سیاسی و موچەی وارسی شەهیدانی کە هی دایکیەتی هەبووە. بەمانەش مانگانە موچەی یەک ملیۆن دینار بووە، جیا لەوەش بنەماڵەکەی خاوەن گەراج و کەسابەتی خۆیانن و لە هەڵەبجە ناسراون.[2]
ڕۆژئاوای کوردستان
- لە ناوەندی شاری عەفرین کە لە ژێر داگیرکەریی دەوڵەتی تورک و چەتەکاندایە تەقینەوەیەکی گەورە ڕوویدا.[1]
دەرەوەی کوردستان
- هوشیار عەبدوڵڵا ئەندامی ئەنجومەنی نوێنەرانی عێراق بە فەرمی داوای لە وەزارەتی نەوتی عێراق کرد، دەربارە ڕێککەوتنی 50 ساڵەی نێوان هەولێر و تورکیا لە بواری نەوتدا زانیاریان پێبدات.[1]

تایبەتمەندییەکانی بابەت

پارت / لایەن: پارتی دیموکراتی گەلان - هەدەپە
شار و شارۆچکەکان: ئامێدی
شار و شارۆچکەکان: عەفرین
شار و شارۆچکەکان: هەولێر
شار و شارۆچکەکان: هەڵەبجە
وڵات: باشووری کوردستان

ووڵات: ڕۆژاوای کوردستان
ووڵات: ئێڕاق
ووڵات: تورکیا
QR Code:

سەرچاوەکان
[1] ماڵپەڕ | کوردیی ناوەڕاست | ماڵپەری ئەی ئێن ئێف نیوز - 2020-07-27
[2] ماڵپەڕ | کوردیی ناوەڕاست | ماڵپەری کوردستان 24 - 2020-07-27
کاتی تۆمارکردن: 2020-06-01
ناوی تۆمارکار: هاوڕێ باخەوان

بابەت: 201

2020-07-28



ڕۆژهەڵاتی کوردستان
- تەقینەوەیەک لە کۆگاکانی نەوتی کرماشان لە ڕۆژهەڵاتی کوردستان ڕوویدا، زیانی گیانی بەداوەوە نەبووە.[4]
باشووری کوردستان
- کۆبوونەوەی پەرلەمانی کوردستان بە ئامادەبوونی سەرجەم فراکسیۆنەکان جگە لە یەکگرتووی ئیسلامیی کوردستان دەستیپێکرد. بایکۆتی ئەو فراکسیۆنەش پەیوەندی بە داوایەکیانەوە هەیە بۆ ئامادەبوونی سەرۆکوەزیرانی هەرێمی کوردستان و جێگری سەرۆکوەزیران لە کۆبوونەوەی ئەمڕۆی پەرلەمان. بەڵام ئامادەنەبوونە لە دانیشتنەکە.[2]
- بەهۆی هەورە بروسکەوە، دوو ڕۆژە ئاگرێکی گەورە لە سنووری شارباژێڕ کەوتووەتەوە و تادێت زیاتر تەشەنە دەکات.[2](بڕوانە فایلی پەیوەندیدار)
- وەزارەتی تەندروستیی حکومەتی هەرێمی کوردستان ئاماری 24 کاژێری ڕابردووی تایبەت بە ڤایرۆسی کۆرۆنای بڵاوکردەوە و دەڵێت، 302 تووشبووی دیکەی ڤایرۆسەکە دەستنیشانکراون، 225 تووشبوو چاکبوونەتەوە و هەشت تووشبووش گیانیان لەدەستداوە.[2]
- بێگەرد تاڵەبانی وەزیری کشتوکاڵ و سەرچاوەکانی ئاوی حکومەتی هەرێم ڕایگەیاند، وەک بایەخدان و پاراستنی سامانی ماسی و پاڵپشتی پڕۆژەکانی ماسی، هەڵمەتی دابەشکردنی 450 هەزار پەنجە ماسیان دەستپێکرد.[3]
- بەڕێوەبەری پەیوەندییەکانی نێوان هەرێمی کوردستان و کۆماری ئیسلامی ئێران ڕایگەیاند، لەئەمڕۆوە هاتوچۆکردن لەدەروازەکانی نێوان هەرێم و ئێران دەستیپێکردۆتەوە، بەڵام هاتوچۆکردنەکە سنورداروە.[5]

- پۆلیسی دەشتی هەولێر ئەو گەنجەیان دەستگیر کرد کە دوێنێ لە بنەسڵاوە خوشکێکی خۆی کوشت. پۆلیسیش دەڵێت ڕووداوەکە بەهۆی کێشەیەکی خێزانی بووە.[2]
- وتەبێژی ژووری ئۆپەراسیۆنی پارێزگای هەولێر ڕایدەگەیەنێت، لەبارەی ڕێکار و ڕێنماییەکانی خۆپارێزی کۆدەبنەوە و پێشبینی دەکات لە ڕۆژانی جەژن قەدەغەی هاتووچۆ ڕانەگەیەندرێت. پارێزگاری سلێمانیش دەڵێ قەدەغەی هاتووچۆ نابێت، بەڵام گەڕان و کۆبوونەوە قەدەغەیە.[4]

ڕۆژئاوای کوردستان

- لە تۆپبارانی سوپای تورکی داگیرکەر بۆ سەر گوندەکانی باکووری ڕۆژئاوای منبج دا 6 هاووڵاتی کوژران کە یەکێکیان منداڵە و 6 هاووڵاتیی تریش بریندار بوون.[1]

تایبەتمەندییەکانی بابەت

پارت / لایەن: یەکگرتووی ئیسلامیی کوردستان

شار و شارۆچکەکان: سلێمانی

شار و شارۆچکەکان: شارباژێڕ (چوارتا و ماوەت)

شار و شارۆچکەکان: منبج

شار و شارۆچکەکان: هەولێر

شار و شارۆچکەکان: کرماشان

وڵات: باشووری کوردستان

وڵات: ڕۆژاوای کوردستان

وڵات: ڕۆژهەڵاتی کوردستان

وڵات: ئێران

وڵات: تورکیا

وڵات: یەکێتیی سۆڤیەتی پێشوو و ڕووسیا

QR Code:

سەرچاوەکان

[1] ماڵپەڕ | کوردیی ناوەڕاست | ماڵپەری ئەی ئێن ئێف نیوز - 2020-07-28
[2] ماڵپەڕ | کوردیی ناوەڕاست | ماڵپەری ڕووداو - 2020-07-28
[3] ماڵپەڕ | کوردیی ناوەڕاست | ماڵپەری پوک میدیا - 2020-07-28
[4] ماڵپەڕ | کوردیی ناوەڕاست | ماڵپەری کوردستان 24 - 2020-07-28
[5] ماڵپەڕ | کوردیی ناوەڕاست | ماڵپەری ئاوێنە - 2020-07-28

کاتی تۆمارکردن: 2020-06-01

ناوی تۆمارکار: هاوڕێ باخەوان

بابەت: 202

2020-07-29



باشووری کوردستان
- شەوی ڕابردوو، هەلیکوپتەرەکانی دەوڵەتی داگیرکەری تورک ناوچەی دووپشکی سەر بە هەرێمی حەفتانینیان بوردومان کرد.[1]
- ژمارەیەک هاوڵاتی مەدەنی بەرەبەیانی ئەمڕۆ ڕوویانکردبوویە ناوچە و کۆیستانەکانی چیای شەکیف بۆ مەبەستی کۆکردنەوەی گژوگیا، بەڵام تۆپپخانەکانی دەوڵەتی داگیرکەری تورک ئەو هاوڵاتیانەی تۆپباران کرد و لە ئەنجامدا ژنێک بریندار بوو.[1]
- وەزارەتی تەندروستیی حکومەتی هەرێمی کوردستان ئاماری 24 کاژێری ڕابردووی تایبەت بە ڤایرۆسی کۆرۆنای بڵاوکردەوە و ڕایگەیاندووە، لەو ماوەیەدا 309 تووشبووی دیکەی کۆرۆنا دەستنیشانکراون، 13 تووشبوو گیانیان لەدەستداوە و 115 تووشبووش چاکبوونەتەوە.[4]
- وەزیری گواستنەوە و گەیاندنی حکومەتی هەرێمی کوردستان، ئانۆ جەوهەر، ڕایگەیاند، لە ڕۆژی (2020-08-01)ەوە لە هەردوو فڕۆکەخانەی هەولێر و سلێمانی دەست بە گەشتە ئاسمانییەکان دەکرێتەوە.[2]
- ئەمڕۆ، دوای کۆبونەوەی لەگەڵ مستەفا کازمی، سەرۆک وەزیرانی عێراق، شاسوار عەبدولواحید، سەرۆکی جوڵانەوەی نەوەی نوێ، ڕایگەیاند: دوای جەژن بەغدا مانگانە 300 بۆ 400 ملیار دینار بۆ هەرێم دەنێرێت.[3]
دەرەوەی کوردستان
- پەرلەمانی تورکیا پرۆژە یاسایەکی پەسەندکرد کە ڕێگا بە حکومەت دەدات، کۆنترۆڵی تۆڕە کۆمەڵایەتییەکان بکات. بەگوێرەی یاساکە، دەبێت نوێنەرانی کۆمپانیاکانی فەیسبووک و تویتەر لە تورکیا هەبن و هەر بابەتێک کە حکومەت بە نەگونجاوی بزانێت بیسڕنەوە، دەنا ڕووبەڕووی سزا دەبنەوە. ئەو یاسایە لە لایەن ئەندام پەرلەمانانی AKP و MHP دەنگی بۆ درا و نارەزایی زۆری دروست کردووە. ڕێکخراوەکانی مافی مرۆڤ، ڕەخنە لەو یاسایە دەگرن و بە دژی ئازادی ڕادەربڕین ناوی دەبەن.[2]
- فەرماندەی لیوای 29ی فیرقەی 7ی هێزی زەمینیی سوپای عێراق و ئەفسەرێک بە پلەی مولازمی یەکەم لە ڕووبەڕووبوونەوەیەکی چەکدارانی داعشدا کوژران.[3]
- حکومەتی ئەمریکا 14 کەسایەتی و لایەن و کۆمپانیای سووری خستە لیستی سزاکانەوە و ئاماژە بەوەشدەکات، گوشارەکان لەسەر دیمەشق بەردەوام دەبن تاوەکو لەسەر بنچینەی بڕیاری 2254ی ئەنجوومەنی ئاسایشی نەتەوەیەکگرتووەکان قەیرانی وڵات چارەسەر دەکات.[4]

تایبەتمەندییەکانی بابەت

پارت / لایەن:	جووڵانەوەی نەوەی نوێ
پارت / لایەن:	دەوڵەتی ئیسلامی - داعش
شار و شارۆچکەکان:	سلێمانی
شار و شارۆچکەکان:	هەولێر
وڵات:	باشووری کوردستان
وڵات:	ئێراق
وڵات:	ئەمریکا، ویلایەتە یەکگرتووەکان

وڵات: تورکیا
وڵات: سووریا
QR Code:

سەرچاوەکان
[1] ماڵپەڕ | کوردیی ناوەڕاست | ماڵپەری ئەی ئێن ئێف نیوز - 2020-07-29
[2] ماڵپەڕ | کوردیی ناوەڕاست | ماڵپەری کوردستان 24 - 2020-07-29
[3] ماڵپەڕ | کوردیی ناوەڕاست | ماڵپەری ئاوێنە - 2020-07-29
[4] ماڵپەڕ | کوردیی ناوەڕاست | ماڵپەری رووداو - 2020-07-29

کاتی تۆمارکردن: 2020-06-01

ناوی تۆمارکار: هاوڕێ باخەوان

بابەت: 203

2020-07-30



حکومەتی هەرێمی کوردستان
وەزارەتی ناوخۆ
پارێزگای هەولێر
نووسینگەی پارێزگار

حكومة إقليم كوردستان
وزارة الداخلية
محافظة أربيل
مكتب المحافظ

Kurdistan Region Government
Ministry of Interior / Erbil Governorate
Governor's office

ژمارە: ٣٨٧٥ ڕێکەوت: ٣٠ / ٧ / ٢٠٢٠

فەرمانی کارگێڕی
بابەت/ پێکهێنانی لێژنەی لێکۆڵینەوە

لەسەر فەرمانی جەنابی سەرۆکی حکومەتی هەرێمی کوردستان، بڕیاردرا بە پێکهێنانی لێژنەیەکی لێکۆڵینەوە و بەدواداچوون لەو بەرێزانەی خوارەوە تایبەت بە رووداوی نەخۆشخانەی رزگاری لە رۆژی (٢٠٢٠/٧/٣٠)، بەمەبەستی گەیشتن بە ڕاستییەکان. لەژێر ڕۆشنایی ئەمەش ئامادەکردنی ڕاپۆرتێکی تایبەت بۆ جەنابی سەرۆکی حکومەتی هەرێمی کوردستان.

1- هێمن قادر / جێگری پارێزگار.
2- داوەر / عبدالستار رەمەزان.
3- د. ڕەوەز مهدی خۆشناو.
4- دلزار سلیم کریم.
5- دلاوەر نەکرەم مامند.

د. فەرسەت سۆفی عەلی
پارێزگاری هەولێر
٢٠٢٠/٠٧/٣١

وێنەیەک بۆ:
- بەڕێوبەرایەتی گشتی تەندروستی هەولێر بۆ ئاگاداری و کاری پێویست لەگەڵ ڕێزدا.
- سەرۆک و ئەندامانی لێژنە.

Friday, July 31, 2020 / نووسینگەی بەڕێز پارێزگار

باشووری کوردستان
- سامان بەرزنجی، وەزیری تەندروستی حکومەتی هەرێمی کوردستان ڕایگەیاند، بابەتی نەمانی ئۆکسجین کێشەی هونەرییە و بابەتەکە زۆر گەورە کراوە. ڕاشیگەیاند، دەزگاکانی ڕاگەیاندن نەخۆشەکانیان ترساندووە و دڵەڕاوکێی دروست کردووە. ئاماژەی

بەوەشکرد، مردنی تووشبووان بەهۆی نەمانی ئۆکسجین نییە، بەڵکو ڕۆژانە لەم نەخۆشخانەیە 5 بۆ 7 کەس گیان لەدەست دەدەن.[2]
ڕۆژئاوای کوردستان
- لە شارۆچکەی تل خەلەفی سەر بە شاری سەرێکانی تەقینەوەیەکی گەورە ڕوویدا و لە ئەنجامدا چەندین کەس کوژران و بریندار بوون.[1]

تایبەتمەندییەکانی بابەت

شار و شارۆچکەکان: سەرێکانی
وڵات: باشووری کوردستان
وڵات: ڕۆژاوای کوردستان
QR Code:

سەرچاوەکان
[1] ماڵپەڕ | کوردیی ناوەڕاست | ماڵپەری ئەی ئێن ئێف نیوز - 2020-07-30
[2] ماڵپەڕ | کوردیی ناوەڕاست | ماڵپەری کوردستان 24 - 2020-07-30
کاتی تۆمارکردن: 2020-06-01
ناوی تۆمارکار: هاورێ باخەوان

بابەت: 204

2020-07-31



ڕۆژهەڵاتی کوردستان
- ڕێکخراوی هەنگاو بۆ مافەکانی مرۆڤ ڕایگەیاند، بەرەبەیانی ئەمڕۆ هەینی، هێزە ئەمنیەکانی ئێران لە بەرزاییەکانی سنوری (عەمووخانزاد)ی چالدێران تەقەیان لە کۆڵبەران کردوە و لە ئاکامدا کۆڵبەرێک گیانی لە دەستداوە. ئاماژەی بەوەشکردوە، ئەو کۆڵبەرەی کوژراوە ناوی (ڕەزا پور ئیسماعیل)ەو خەڵکی گوندی خزرلو بوە.[4]
باشووری کوردستان
- یەکەم ڕۆژی جەژنی قوربان بەبێ نوێژ و بەبێ حەجکردنی حاجییانی باشووری کوردستان بەڕێوەچوو.
- کاتژمێر 19:50 فڕۆکە جەنگیەکانی سوپای داگیرکەری تورک سێ جار لە شاروچکەی مانگێشکی دهۆکی بۆردومان کرد.[1][2]

- کولۆنێل مایلز کەینگز، گوتەبێژی هاوپەیمانی نێودەوڵەتی دژی داعش لە کۆنفرانسێکی ڕۆژنامەوانیدا لە شاری سلێمانی ڕایگەیاند: بوونی هێزەکانی هاوپەیمانان لە عێراق و مانەوەیان، لەسەر داواکاری حکومەتی عێراقە، ئامانجی سەرەکی ئێمە لەناوبردنی چەکدار و شانە نوستووەکانی داعشە. گوتەبێژی هاوپەیمان گوتی: خەڵک زۆر هەیە لە کوردستان ژمارەیەک ئازیزیان لە شەڕی دژی داعش لەدەستداوە، یەکێک لەو ئافرەتە دڵسۆزانە دایکە عائیشەیە، کە سێ کوڕی لە شەڕی دژی داعش لەدەستدا و لە یەک کاتدا شەهیدبوون، زۆر ئافرەتی دیکەی وەک دایکە عائیشە لە کوردستان هەن کە ڕۆڵەکانیان لە شەڕی دژی داعش لەدەستداوە.[3]
- وەزارەتی تەندروستیی هەرێمی کوردستان ئاماری نوێی تووشبوون و گیانلەدەستدانی تووشبووانی کۆرۆنای بڵاوکردەوە و دەڵێت، 243 تووشبووی نوێ تۆمارکراون و 13 تووشبووی دیکەش گیانیان لەدەستداوە.[2]
دەرەوەی کوردستان
- لە چوارچێوەی داکەوتنی قەوارەی تورکی، بەهای لیرە بەرامبەر بە دۆلار دارمانی نوێ تۆماردەکات. لە دوایین مامەڵەکاندا، قەوارەی تورکی گورزێکی نوێی بەرکەوت و بەوهۆیەوە چوار ڕۆژی لەسەر یەکە لیرەی تورکی داکەوتن تۆمار دەکات، بەجۆرێک بەهای لیرەی تورکی بەرێژەی 0.5% دابەزی و هەر دۆلارێک یەکسان بوو بە 7 لیرە و 60 قوروش، ئەوەش نزمترین بەهایە لەوەتەی نیوەی دووەمی مانگی ئایارەوە تا ئێستا.[3]
- مستەفا کازمی، سەرۆک وەزیرانی عێراق وادەی ئەنجامدانی هەڵبژاردنی پێشوەختەی ڕاگەیاند. بەگوێرەی میدیا عێراقییەکان، کازمی دووپاتی کردەوە، لە 6ی حوزەیرانی ساڵی داهاتوو هەڵبژاردنی پێشوەختە لە عێراق ئەنجام دەدرێت.[3]

تایبەتمەندییەکانی بابەت

پارت / لایەن:	دەوڵەتی ئیسلامی - داعش
شار و شارۆچکەکان:	دهۆک
شار و شارۆچکەکان:	سلێمانی
شار و شارۆچکەکان:	وەرێ
وڵات:	باشووری کوردستان
وڵات:	ڕۆژهەڵاتی کوردستان
وڵات:	ئێران
وڵات:	ئێراق
وڵات:	تورکیا
QR Code:	

سەرچاوەکان
[1] ماڵپەڕ | کوردیی ناوەڕاست | ماڵپەری ئەی ئێن ئێف نیوز - 2020-07-31
[2] ماڵپەڕ | کوردیی ناوەڕاست | ماڵپەری ڕووداو - 2020-07-31
[3] ماڵپەڕ | کوردیی ناوەڕاست | ماڵپەری کوردستان 24 - 2020-07-31
[4] ماڵپەڕ | کوردیی ناوەڕاست | ماڵپەری خەندان - 2020-07-31
کاتی تۆمارکردن: 2020-06-01
ناوی تۆمارکار: هاوڕێ باخەوان

بابەت: 205

2020-08-01



باکووری کوردستان
- سەربازانی تورک بە هەلیکۆپتەر گوندی بانای ناوچەی باسانی شرنەخیان بۆردومان کرد و شەڕ ڕوویدابوو. دوای شەڕەکە سەربازانی تورک دەستیان بە ئۆپەڕاسیۆن کرد و گوندەکەیان گەمارۆدا. سەربازانی تورک دوێنێ سێ کەسیان دەستگیر کرد و دوای ئەوەی وتەیان وەرگیرا ئازادکران. گەمارۆکە ئەمڕۆ کۆتایی هات، بەڵام ئەمڕۆ سەرلەبەیانی شوانێک و جۆتیارێک جارێکیتر دەستگیرکران.[1]
ڕۆژهەڵاتی کوردستان
- لاوێکی بۆکانی بە ناوی سومەیە نمەدماڵ کچی ڕەشید خەڵکی شاری بۆکان، لەلایەن هێزە ئەمنییەتییەکانی سەر بە ئیدارەی ئیتلاعاتی ئەو شارە دەسبەسەر کرا. بە وتەی سەرچاوەیەکی ئاگادار، ئەو کچە بۆ لێپرسینەوە ڕەوانەی گرتنگەی ئیدارەی ئیتلاعاتی ورمێ کراوە.[4]
باشووری کوردستان
- دەرەنگانی ئێوارەی ئەمڕۆ، فڕۆکە جەنگییەکانی دەوڵەتی تورک ئۆتۆمبێلێکیان لەکۆمەڵگای باگیرەی سەربە شارۆچکەی ئامێدی کردووەتە ئامانج. ئۆتۆمبێلەکە بەتەواوی سووتاوە، دەوترێت دوو کەس لەناو ئۆتۆمبێلەکەدا سوتاون.[1]
- تەندروستی سلێمانی ڕایدەگەیەنێت: ئەمڕۆ تەنها 3 توشبووی نوێی کۆرۆنا داخڵی نەخۆشخانە بوون و 8 توشبووش دوای چاکبونەوەیان نەخۆشخانەیان جێهێشتوە و ژمارەی داخڵبوون بەکۆرۆناش لەسفر نزیکدەبێتەوە.[2]
- گەشتی فڕۆکەخانەکانی هەرێمی کوردستان دەستیان پێکردەوە، گەشتیاران دەتوانن بە جێبەجێکردنی ڕێکارەکانی خۆپارێزی گەشت بکەن، بۆ هەر گەشتیارێکیش بەر لە گەشتکردن دەبێت پشکنینی ڤایرۆسی کۆرۆنای کردبێت، ئەوانەش کە گەشت بۆ هەرێمی کوردستان دەکەن، دەبێت پشکنینی کۆرۆنا بکەن و ماوەی 14 ڕۆژیش کەرەنتین بکرێن.[3]
- وەزارەتی تەندروستی حکومەتی هەرێمی کوردستان بڵاویکردەوە، لە چوارچێوەی هەوڵەکانی حکومەتی هەرێمی کوردستان بۆ ڕووبەڕووبوونەوەی پەتای کۆرۆنا، بە فەرمانی مەسرور بارزانی سەرۆکی حکومەتی هەرێمی کوردستان، بڕی یەک ملیار دینار بۆ تەندروستی هەولێر تەرخانکرا کە بە شێکە لە بودجەی فریاکەوتنی حکومەتی هەرێم بۆ بەرەنگاربوونەوەی کۆرۆنا کە بۆ دەفەر و پارێزگاکانی هەرێم تەرخانکراوە.[3]
- پێش نیوەڕۆی ئەمڕۆ دوو بوومەلەرزە لە سنووری کفری و خانەقین ڕوویدا و کەشناسی ڕایدەگەیەنێت، چەق هەردوو بوومەلەرزەکە شاری کرماشانی ڕۆژهەڵاتی کوردستان بووە. بەڕێوەبەرایەتی کەشناسی و بومەلەرزەزانی هەرێمی کوردستان ئاشکرای کرد، بوومەرزەی یەکەم کاتژمێر 11:37 بە دووری 30کم لە خانەقین و 39 کم لە کفری ڕوویداوە. گۆڕی بوومەلەرزەکە 3.7 بووە بە قولایی 10کم.[3](بڕوانە فایلی پەیوەندیدار)
ڕۆژئاوای کوردستان
- سەرلەئێوارەی ئەمڕۆ کاتژمێر 18:20، دەوڵەتی داگیرکەری تورک و چەتەکانی بە هاوەن عەین عیسا و دەوروبەریان تۆپباران کرد. لە هێرشەکەدا 3 منداڵ بریندارببوون و دۆخی منداڵێک ناجێگیرە. ڕاگەیەنرا لەو هێرشەدا حسێن عەلی 12 ساڵ، مەهدی عەلی 10 ساڵ و محەمەد عەلی 11 ساڵ بریندارببوون.[1](بڕوانە فایلی پەیوەندیدار)

تایبەتمەندییەکانی بابەت

شار و شارۆچکەکان: ئامێدی

شار و شارۆچکەکان: بۆکان
شار و شارۆچکەکان: خانەقین
شار و شارۆچکەکان: سلێمانی
شار و شارۆچکەکان: شرناخ
شار و شارۆچکەکان: هەولێر
شار و شارۆچکەکان: ورمێ
شار و شارۆچکەکان: کرماشان
شار و شارۆچکەکان: کفری
ولّات: باشووری کوردستان
ولّات: باکووری کوردستان
ولّات: ڕۆژاوای کوردستان
ولّات: ڕۆژهەلّاتی کوردستان
ولّات: تورکیا
QR Code:

سەرچاوەکان
[1] مالّپەڕ | کوردیی ناوەڕاست | مالّپەری ئەی ئێن ئێف نیوز - 2020-08-01
[2] مالّپەڕ | کوردیی ناوەڕاست | مالّپەری پوک میدیا - 2020-08-01
[3] مالّپەڕ | کوردیی ناوەڕاست | مالّپەری کوردستان 24 - 2020-08-01
[4] مالّپەڕ | کوردیی ناوەڕاست | مالّپەری کوردپا - 2020-08-01
کاتی تۆمارکردن: 2020-07-01
ناوی تۆمارکار: هاورێ باخەوان

بابەت: 206

2020-08-02



رۆژهەڵاتی کوردستان
- لە ماوەی ڕۆژانی ڕابردوودا، بڕیاری دەسبەسەرکردنەوەی هاووڵاتییەکی کورد بە ناوی ڕەزا ڕەمەزانی کوڕی ئیسفەندیار خەڵکی شابادی کرماشان، بۆ ماوەی دوو مانگی دیکە درێژکرایەوە، دواتر بۆ زیندانی دێزڵاوای کرماشان ڕاگوێزرا.[6]
- هاووڵاتییەکی کورد بە ناوی جەعفەر حەسەنزادە کوڕی ئیسماعیل تەمەن 49 ساڵ و خەڵکی گوندی سەروکانیی پیرانشار، بەهۆی ئازار و ئەشکەنجەی توند لە گرتنگەی ئیتلاعاتی سپای پاسداران، ڕەوانەی نەخۆشخانەی عارفیانی ورمێ کرا.[6]
- دادگای ئینقلابی مەریوان چالاکێکی کرێکاری بە ناوی بەختیار ڕەحیمیی بە دوو ساڵ زیندانیی تەعزیری مەحکووم کرد. دادگا ئەو چالاکە کرێکارییەی بە هەوڵدان دژی تەناهیی نەتەوەیی و تەبانی دژی نیزام تۆمەتبار کردووە.[6]
باشووری کوردستان
- زۆرینەی سەرچاوەکان ڕایانگەیاند؛ بەدرێژاییی ئەمڕۆ فڕۆکەی ئەمریکی بە ئاسمانی ڕانیە و قەندیل و باڵەکایەتی سووڕاونەتەوە و شاندێکی 12 کەسیی ئەمریکی بۆ دانووستاندن لەگەڵ پەکەکە چوونەتە قەندیل.[7]
- نزیکەی 15 خێزانی عەرەبی هاوردە بە نیازی نیشتەجێبوون چوونە گوندێکی نێوان داقووق و خورماتوو، بەڵام دانیشتووانی گوندەکە کە کوردن ڕووبەڕوویان بوونەوە و شەڕ دروستبوو. مەلا کەریم شکور، بەرپرسی مەڵبەندی 16ی حەمرینی یەکێتی کە بۆ ئاگادارببوون لە ڕەوشی ناوچەکە چووبووە شوێنی شەڕەکە، لەوێ ئەویش کەوتە بەر هێرشی عەرەبە هاوردەکان و ژمارەیەک عەرەبی ناوچەکە. بەڵام بە سەلامەتی دەرچووە و تەنیا زیان بەر ئۆتۆمبێلەکەی کەوتووە.[2]
- هەردوو پەرلەمانتار جەمال شوکر و مەریوان نادر، لە ڕاگەیەنراوێکی هاوبەشدا ئاشکرایانکردوە: بە مەبەستی چارەسەرکردنی کێشەی عەرەبە هاوردەکان و دەرکردنیان لە سنوورەکە لەگەڵ پەرلەمانتار مەریوان نادر، گەیشتینە گوندەکانی جەمبوور 1 و جەمبوور 2 لە هەفتەغار و قولی تەپە. ڕونیشکراوەتەوە: هێزە ئەمنییەکانی ناوچەکە بەڵێنیان پێداین کە دەستبەجێ ناوچەکە لە عەرەبە هاوردەکان چۆڵبکرێت تا ئەو کاتەی کێشەکە بە یاسا چارەسەر دەکرێت.[3]
- جەلیل گادانی کەسایەتیی ناسراوی ڕۆژهەڵاتی کوردستان و ئەندامی پێشوو و ڕێبەری حیزبی دیموکرات تووشی کۆرۆنا بووە و لە یەکێک لە نەخۆشخانەکانی هەرێمی کوردستان چاودێری دەکرێت.[2]
- وەزارەتی تەندروستی حکومەتی هەرێمی کوردستان ڕایگەیاند: لەماوەی 24 سەعاتی ڕابردودا 334 کەسی دیکە توشی کۆرۆنا بون و نۆ توشبو گیانیان لەدەستداوەو 122 توشبوی ڤایرۆسەکەش چاکبونەتەوە.[5]
- سەرچاوەیەک لە نەخۆشخانەی ئاسای تایبەت بە تووشبووانی کۆرۆنا لە سلێمانی ڕایگەیاند هونەرمەند سابیر کوردستانی تووشی ڤایرۆسی کۆرۆنا بووە و پێشتر لە ژێر چاودێری تەندروستیدا بووە، بەڵام ئێستا تەندروستی جێگیرە.[4](بڕوانە فایلی پەیوەندیدار)
- بەڕێوەبەرایەتی تەندروستی دهۆک بڵاویکردووەتەوە، دەرەنگانی شەوی ڕابردوو دوو توشبووی کۆرۆنا کە پیاون و تەمەنیان 63 - 66 ساڵانە و خەڵکی بەردەرەشن، گیانیان لەدەستدا. ئەوە یەکەم کەیسی گیان لەدەستدانە لە سنووری پارێزگای دهۆک بە کۆرۆنا.[4]
- دوای پێنج ڕۆژ لە ئاگر و سووتانی هەزاران دۆنم پووش و پاوان و هەزاران داری سرووشتی، ئاگرەکەی چیاکانی زەواڵی و بەردە دووکون لە سنووری دەربەندیخان کۆنترۆڵکرا.[2](بڕوانە فایلی پەیوەندیدار)
- تەندروستی گەرمیان ئاماری یەک هەفتەی تووشبووانی کۆرۆنای بڵاوکردەوە، کە لەو ماوەیەدا نۆ تووشبووی کۆرۆنا گیانیانلەدەستداوە.[3]
ڕۆژئاوای کوردستان
- دەوڵەتی داگیرکەری تورک لە سەر ڕێگای M4 کەسێکی مەدەنی بریندار کرد.[1]
دەرەوەی کوردستان
- کەمپەینی ئازادی بۆ زەینەب جەلالیان لە شاری شفێڵدی بەریتانیا هەڵمەتی کۆکردنەوەی واژۆی بۆ ئازادیی زەینەب جەلالیان ئەنجامدا.[1]
- تورکیا ڕایگەیاند، تاوەکو 1ی ئەیلوول گەشتە ئاسمانییەکان لەگەڵ عێراق ناکاتەوە، عێراقیش هەموو گەشتە ئاسمانییەکانی بۆ تورکیا هەڵوەشاندەوە.[2]
- حکومەتی سووریا، بە تۆندی ئیدانەی ڕێککەوتنی نێوان هێزەکانی سووریای دیموکرات(هەسەدە) و کۆمپانیایەکی نەوتی ئەمەریکایی کرد. دیمەشق ئە و ڕێککەوتنەی بە هەوڵێک بۆ دزینی نەوتی سووریا بە پشتیوانی و چاودێری ئەمەریکا وەسفکرد. وەزارەتی دەرەوەی سووریا، ڕایگەیاند، ئێمە ئە و ڕێککەوتنە بە دزینی نەوتی وڵاتەکەمان هەژمار دەکەین و ڕێککەوتنەکە تەنیا ئەوە دەگرێتەخۆی کە، لە نێوان دز و دزی کرێاردا واژوو کراوە.[4]
- وەزارەتی تەندروستیی عێراق ئاماری 24 کاتژمێری ڕابردووی تووشبوون، گیانلەدەستدان و چاکبوونەوە لە کۆرۆنای ڕاگەیاند. کە تێیدا هاتووە: 63 کەس بەهۆی کۆرۆنا لە عێراق و هەرێمی کوردستان گیانیان لەدەستداوە، دوو هەزار و 447 کەسی دیکە تووشبوون، هەروەها دوو هەزار و 611 کەس لە کۆرۆنا چاکبوونەتەوە.[5]

تایبەتمەندییەکانی بابەت

پارت / لایەن: پارتی کرێکارانی کوردستان - پەکەکە

پارت / لایەن: حزبی دێموکراتی کوردستان (ڕۆژهەڵات)
پارت / لایەن: هێزەکانی سوریای دیموکرات - هـ. س. د
پارت / لایەن: یەکێتیی نیشتمانیی کوردستان
شار و شارۆچکەکان: پیرانشار - خانە
شار و شارۆچکەکان: چۆمان (باڵەکایەتی)
شار و شارۆچکەکان: خورماتوو
شار و شارۆچکەکان: دهۆک
شار و شارۆچکەکان: دەربەندیخان
شار و شارۆچکەکان: سلێمانی
شار و شارۆچکەکان: ورمێ
شار و شارۆچکەکان: ڕانیە (ڕاپەڕین)
شار و شارۆچکەکان: کرماشان
شار و شارۆچکەکان: کەلار (گەرمیان)
وڵات: باشووری کوردستان
وڵات: باکووری کوردستان
وڵات: ڕۆژاوای کوردستان
وڵات: ڕۆژهەڵاتی کوردستان
وڵات: ئێڕاق
وڵات: ئەمریکا، ویلایەتە یەکگرتووەکان
وڵات: تورکیا
وڵات: سووریا
وڵات: شانشینی یەکگرتوو (بەریتانیا)
QR Code:

سەرچاوەکان
[1] ماڵپەڕ | کوردیی ناوەڕاست | ماڵپەری ئەی ئێن ئێف نیوز - 2020-08-02
[2] ماڵپەڕ | کوردیی ناوەڕاست | ماڵپەری رووداو - 2020-08-02
[3] ماڵپەڕ | کوردیی ناوەڕاست | ماڵپەری پوک میدیا - 2020-08-02
[4] ماڵپەڕ | کوردیی ناوەڕاست | ماڵپەری کوردستان 24 - 2020-08-02
[5] ماڵپەڕ | کوردیی ناوەڕاست | ماڵپەری ئاوێنە - 2020-08-02
[6] ماڵپەڕ | کوردیی ناوەڕاست | ماڵپەری کوردپا - 2020-08-02
[7] دیارینەکراو | کوردیی ناوەڕاست | تەواوی کەناڵەکانی ڕاگەیاندن
کاتی تۆمارکردن: 2020-07-01
ناوی تۆمارکار: هاوڕێ باخەوان

بابەت: 207

2020-08-03



باکووری کوردستان

- لە 6هەمین ساڵیادی قڕکردنی شەنگالدا کە لە 03-08-2014 کە بە دەستی چەتەکانی داعش ئەنجامدرا، لە چەندین شاری باکوری کوردستان و تورکیا چالاکی جۆراوجۆر بۆ ئیدانەکردنی ئەو کۆمەڵکوژیە بەڕێوە چوون.[1]
- ئەو ئاگرەی سەربازانی تورک 3 ڕۆژ لەوە پێش بەریاندایە ناوچەی بەستای شرنەخ، لە ژێر چاودێڕی دەوڵەتدا بەردەوامە و هیچ کارێکیش بۆ کوژاندنەوەی ئاگرەکە ناکرێت. تاوەکو ئەمڕۆ بەهۆی ئەو ئاگرەوە سەدان داری دارستانەکانی ئەو ناوچەیە سوتاون.[1]

ڕۆژهەڵاتی کوردستان

- بنکەکانی هێزی پێشمەرگەی کوردستان لەلایەن فرۆکە بێفرۆکەوانەکانی سپای پاسدارانەوە کرایە ئامانج. لەو هێرشە ڕاکێتییەدا زیانی مادی بە یەکێک لە بنکەکانی هێزی پێشمەرگەی کوردستان گەیشتووە. ماڵپەڕی فەرمیی حیزبی دێموکراتی کوردستانی ئێران لەو بارەیەوە بڵاوی کردەوە کە پێشمەرگەکانی کوردستان لە سڵامەتیی تەواودان و هیچ مەترسییەکی گیانییان لەسەر نەبووە.[5]
- دوو مەئموورى هێزە ئینتزامییەکانی حکوومەتی بە ناوی میحراب بوداق و حەمید ڕەزا پاک نیهاد بەهۆی تەقینەوەی مین لە سنووری شاری سەردەشت بریندار بوون.[5]

باشووری کوردستان

- تۆپخانەکانی ڕژێمی ئێران ناوچەی بەریزینی دەڤەری برادۆستی سەر بە هەولێریان بۆردومان کرد. بەهۆی تۆپبارانەوە ئاگر لە ڕەز و پووش و پاوانی ناوچەکە کەوتووەتەوە.[1]
- لە دەروازەی نیودەوڵەتیی ئیبراهیم خەلیل ڕێگەی نێوان باکووری کوردستان و تورکیا و هەریمی کوردستان لە زاخۆ دوو ئۆتۆمبێلی بارهەڵگر گرێانگرت و لە ئەنجامدا بە کەلوپەلەوە سووتان و دەروازەکە داخرا.[2](بڕوانە فایلی پەیوەندیدار)
- وەزارەتی تەندروستی حکومەتی هەرێمی کوردستان ئاماری 24 کاتژمێری ڕابردووی تایبەت بە ڕەوشی کۆرۆنای لە هەرێمی کوردستان، لە توێی ڕاگەیەندراوی ژمارە 160ی ڕۆژانەی خۆیدا، بڵاوکردەوە. بە گوێرەی ئامارەکە 14 کەسی دیکە لە هەرێمی کوردستان بە کۆرۆنا گیانیان لەدەستداوە و 348 کەسی دیکە تووشی پەتاکە بوون.[3]
- سەرۆکی فراکسیۆنی پارتی دیموکراتی کوردستان لە پەرلەمانی کوردستان ڕایگەیاند، جەلال پەرێشان تووشی ڤایرۆسی کۆرۆنا

بووە.[2]
- جێگری پارێزگاری دهۆک ڕایگەیاند: بڕیارێنداوە بە ڕاگرتنی دەوامی ڕەسمی لە فەرمانگە حکومییەکانی سنوری پارێزگاکە تاوەکو ڕۆژی 15ی ئەم مانگە.[4]
دەرەوەی کوردستان
- سەرۆکی پەرلەمانی عێراق سەرکۆنەی کوشتن و بەکۆیلەکردنی کوردانی ئێزدی دەکات و ڕایدەگەیێنێت، پێویستە بەپەلە قەرەبووی زیانلێکەوتووانی تیرۆر بکرێتەوە.[2]
- وەزارەتی دەرەوەی تورکیا، ئەمرۆ ڕایگەیاند، ئەنجامدانی ڕێککەوتنی نەوتیی هێزێکی سووریا بە سەرکردایەتیی کورد و کۆمپانیایەکی ئەمەریکی لە باکووری ڕۆژهەلاتی سووریا قبوڵکراو نیە.[3]

تایبەتمەندییەکانی بابەت

پارت / لایەن: پارتی دیموکراتی کوردستان
پارت / لایەن: حزبی دێموکراتی کوردستان (ڕۆژهەلات)
پارت / لایەن: دەوڵەتی ئیسلامی - داعش
شار و شارۆچکەکان: دهۆک
شار و شارۆچکەکان: زاخۆ
شار و شارۆچکەکان: سەردەشت
شار و شارۆچکەکان: شنگال
شار و شارۆچکەکان: شرناخ
شار و شارۆچکەکان: هەولێر
وڵات: باشووری کوردستان
وڵات: باکووری کوردستان
وڵات: ڕۆژاوای کوردستان
وڵات: ڕۆژهەلاتی کوردستان
وڵات: ئێران
وڵات: ئەمریکا، ویلایەتە یەکگرتووەکان
وڵات: تورکیا
وڵات: سووریا
QR Code:

سەرچاوەکان
[1] ماڵپەڕ | کوردیی ناوەڕاست | ماڵپەری ئەی ئێن ئێف نیوز - 2020-08-03
[2] ماڵپەڕ | کوردیی ناوەڕاست | ماڵپەری ڕووداو - 2020-08-03
[3] ماڵپەڕ | کوردیی ناوەڕاست | ماڵپەری کوردستان 24 - 2020-08-03
[4] ماڵپەڕ | کوردیی ناوەڕاست | ماڵپەری ئاوێنە - 2020-08-03
[5] ماڵپەڕ | کوردیی ناوەڕاست | ماڵپەری کوردپا - 2020-08-03
کاتی تۆمارکردن: 2020-07-01
ناوی تۆمارکار: هاوڕێ باخەوان

بابەت: 208

2020-08-04



باکووری کوردستان
- بوومەلەرزەیەکی بەهێز بەگوڕی 5.4 پلەی ڕێختەر چەند شوێنێکی باکووری کوردستانی هەژاند. سەنتەری چاودێڕی بوومەلەرزەی ئەوروپی زانیاریی لەبارەی بوومەلەرزەکە ئاشکرا کرد، کە بە قووڵایی دوو کیلۆمەتر هەریەک لە شارەکانی دیلۆک، مەلەتی و شارۆچکەی سەنجقی گرتووەتەوە.[2]
باشووری کوردستان
- چەند فڕۆکەیەکی تورک دووجار دەشتی ژاژۆلان و کوێرەکان-یان لە نزیک گوندی گەڵاڵەی سنووری شارۆچکەی ماوەت بۆردومان کرد.[2]
وەزارەتی تەندروستی لە بانگەوازێکی بەپەلەدا داوا لەو تووشبووانەی کۆرۆنا دەکات کە چاکبوونەتەوە، پلازمای خوێنیان ببەخشن و ڕایدەگەیێنێت زۆر لە نەخۆشەکان بە تووندی تووشی کۆرۆنا بوون و پێویستیان بە پلازمای خوێنە.[1]
دەرەوەی کوردستان
- لەسەر کەیسەکەی ئیتاڵیای مەلا کرێکار، ماکوان کەریم بانگخوازو ڕۆژنامەنوس، لە ئۆسلۆی پایتەختی نەرویج دەستگیرکرا.[3]
- ڕێکەوتی 3ی مانگی 8، دوای بڵاوبوونەوەی دەنگۆی کۆبوونەوەی شاندێکی ئەمەریکی لەگەڵ پارتی کرێکارانی کوردستان (پەکەکە)، بە تایبەت لە تۆرە کۆمەڵایەتییەکاندا، وەزارەتی دەرەوەی ئەمەریکا ئەو هەواڵانەی ڕەتکردەوە کە باسیان لەوە دەکرد کاربەدەستانی ئەمەریکا لەگەڵ بەرپرسانی (پەکەکە) لە قەندیل کۆبوونەتەوە. بە گوێرەی هەواڵێکی دەنگی ئەمەریکا، وەزارەتی دەرەوە لەم بارەوە ڕایگەیاندووە، ئەم دەنگۆیە هیچ ڕاستیەکی تێیدا نییە و کۆبوونەوەی لەم چەشنە ڕووی نەداوە.[2]
- حوسێن سەلامی، فەرماندەی سوپای پاسدارانی ئێران جەختدەکاتەوە، تۆڵەکردنەوەی خوێنی قاسم سولێمانی بووەتە یەکێک لە ئامانجەکانیان و نەک تەنیا تۆڵەی دەکەنەوە، بەڵکو قودس (ئورشەلیم) ڕزگار دەکەن.[1]
- تەقینەوەیەکی گەورە لە بەیروتی پایتەختی لوبنان ڕوویدا. بەهۆیەوە زۆرتر لە 100 کەس کوژران و هەزارانیش بریندارببوون. لەنێو بریندارەکاندا زۆرتر لە 20 کورد هەن کە بارودۆخی یەکیان ناجێگیرە.[4]

تایبەتمەندییەکانی بابەت

پارت / لایەن: پارتی کرێکارانی کوردستان - پەکەکە
شار و شارۆچکەکان: ئەنتاب - دیلۆک
شار و شارۆچکەکان: شارباژێڕ (چوارتا و ماوەت)
شار و شارۆچکەکان: مەلاتێ
وڵات: باشووری کوردستان
وڵات: باکووری کوردستان
وڵات: ئیتالیا
وڵات: ئیسرائیل

وڵات: ئێران
وڵات: ئەمریکا، ویلایەتە یەکگرتووەکان
وڵات: تورکیا
وڵات: لوبنان
وڵات: نەرویژ
QR Code:

سەرچاوەکان
[1] ماڵپەڕ | کوردیی ناوەڕاست | ماڵپەری رووداو - 2020-08-04
[2] ماڵپەڕ | کوردیی ناوەڕاست | ماڵپەری کوردستان 24 - 2020-08-04
[3] ماڵپەڕ | کوردیی ناوەڕاست | ماڵپەری ئاوێنە - 2020-08-04
[4] دیارینەکراو | کوردیی ناوەڕاست | تەواوی کەناڵەکانی ڕاگەیاندن
کاتی تۆمارکردن: 2020-07-01
ناوی تۆمارکار: هاوڕێ باخەوان

بابەت: 209

2020-08-05



باکووری کوردستان
- شەهید گوڵستان ئاکسوی (هێڤی گابار) ژنە شۆڕشگێڕی کورد کە دوای بریندارببوونی ڕەوانەی ئەلمانیا کرابوو، لە 26ی تەممووز بە هۆی سەختی برینەکەیەوە شەهید بوو. تەرمەکەشی ڕەوانەی شاری مێردین کرا و لە زێدی خۆی بەخاک سپێردرا.[1]
ڕۆژئاوای کوردستان
- تەرمی شەهید محێدین محۆ (مەزلوم تربەسپی) لە گۆڕستانی شەهید دڵشێڕی گوندی دگری سەر بە ناوچەی تربەسپی بەخاک سپێردرا.[1]
- هێزەکانی دەوڵەتی داگیرکەری تورک و چەتەکانی، کەمپی عەین عیسا و گوندی سەیدای سەر بە ناوچەی عەین عیسا تۆپباران دەکەن.[1]

تایبەتمەندییەکانی بابەت

شار و شارۆچکەکان: تربەسپی

شار و شارۆچکەکان: ماردین

وڵات: باکووری کوردستان

وڵات: ڕۆژاوای کوردستان

وڵات: ئەڵمانیا

وڵات: تورکیا

QR Code:

سەرچاوەکان

[1] ماڵپەڕ | کوردیی ناوەڕاست | ماڵپەڕی ئەی ئێن ئێف نیوز - 2020-08-05

کاتی تۆمارکردن: 2020-07-01

ناوی تۆمارکار: هاورێ باخەوان

بابەت: 210

2020-08-06



ڕۆژهەڵاتی کوردستان

- بەپێی ڕاپۆرتی گەیشتوو بە ڕێکخراوی مافی مرۆڤ هەنگاو، حوکمی سێدارەی حەیدەر قوربانی، بەندکراوی سیاسی خەڵکی کامیاران لەلایەن لقی 27ی دیوانی بەرزی وڵاتی ئێرانەوە پەسەند کراوە و پارێزەرەکانی ئەو حوکمەیان بە بنەماڵەی ڕاگەیاندووە.[3]

- سێ لاوی کورد بە ناوەکانی یەحیا سەید موردی تەمەن 19 ساڵ، ئارش دارابی تەمەن 18 ساڵ و ئەفشین سەید موردی تەمەن 20، خەڵکی گوندی دارابی بەخشی ڕێژاوی شاری دالاهۆ، لەلایەن هێزە ئەمنییەتییەکانەوە دەسبەسەر کران و بۆ

شۆڕشێکی نادیار ڕاگوێزران.[4]
باشووری کوردستان
- کۆچی دوایی نووسەر و تێکۆشەری دێرینی حیزبی دێموکراتی کوردستانی ئێران جەلیل گادانی بەهۆی فایرۆسی کۆرۆناوە.[2]
ڕۆژئاوای کوردستان
- فڕۆکە بێفڕۆکەوانەکانی دەوڵەتی تورکی داگیرکەر شۆڕشێکی تایبەتی دروستکردنی وایەر و کێبڵی کارەبایان لە قامیشلۆ بۆردومانکرد.[1]

تایبەتمەندییەکانی بابەت

پارت / لایەن: حزبی دێموکراتی کوردستان (ڕۆژهەڵات)
شار و شارۆچکەکان: قامیشلۆ
شار و شارۆچکەکان: کامیاران
وڵات: باشووری کوردستان
وڵات: ڕۆژاوای کوردستان
وڵات: ڕۆژهەڵاتی کوردستان
وڵات: ئێران
وڵات: تورکیا
QR Code:

سەرچاوەکان
[1] ماڵپەڕ | کوردیی ناوەڕاست | ماڵپەری ئەی ئێن ئێف نیوز - 2020-08-06
[2] دیارینەکراو | کوردیی ناوەڕاست | تەواوی کەناڵەکانی ڕاگەیاندن
[3] ماڵپەڕ | کوردیی ناوەڕاست | ماڵپەری هەنگاو - 2020-08-07
[4] ماڵپەڕ | کوردیی ناوەڕاست | ماڵپەری کوردپا - 2020-08-06

کاتی تۆمارکردن: 2020-07-01
ناوی تۆمارکار: هاوڕێ باخەوان

بابەت: 211

2020-08-07



باکووری کوردستان
- پارێزگاری دەوڵەتی تورک لە ڕحا ڕایگەیاند، بۆ ماوەی مانگێک هەموو جۆرە ڕێپێوان، چالاکی، کۆبوونەوە، چالاکیی دانیشتن، لێدوان و دانانی ستاند قەدەغە دەبێت.[1]
- لە پارێزگای گمگم، هاونیشتمانییەک بەهۆی کێشەی زەوی و زارەوە کوڕەکەی و بووکەکەی کوشت، دواتر هاونیشتمانییەکە لەلایەن هێزە ئەمنییەکانەوە دەستگیر کرا.[2](بڕوانە فایلی پەیوەندیدار)
ڕۆژهەڵاتی کوردستان
- لاوێکی تەمەن 17 ساڵە بە ناوی پارسا ڕۆستەمی خەڵکی پاوە، لەلایەن هێزە ئەمنییەتییەکانەوە دەسبەسەر کرا. ئەو لاوە حەوتووی ڕابردوو دەستی لە ئەندامیەتی یەکێک لە حیزبە کوردییەکانی ئۆپۆزسیۆنی حکوومەتی ئێران هەڵگرتبوو و پاش گەڕانەوەی بۆ ئێران، هێزە ئەمنییەتییەکان دەسبەسەریان کرد.[5]
- بە بەشداریی ژمارەیەکی بەرچاو لە هاوواڵاتیانی پیرانشار، چالاکییەکی ژینگەپارێزیی بەرین لە دۆڵەنێ و سەیرانگەی تاڤگەی کانی لۆسە بە مەبەستی بەرزڕاگرتنی یادی شەهیدانی ژینگەی کوردستان، هاوڕێیان: موختار خەندانی، بیلال ئەمینی و یاسین کەریمی و یادێک لە شەهیدان شەریف باجوەر و ئومێد کۆنەپۆشی''، هەروەها پشتیوانی لە زارا محەمەدی مامۆستای زمانی کوردی و تانە لە حوکمی سەپێندراو بەسەر ئەو مامۆستایەدا، بەڕێوە چوو. لەو چالاکییەدا وەکوو چالاکییەکانی پێشوو، باس لە مەترسییەکانی سەر ژینگە و چۆنیەتیی پاراستنی بۆ ئامادەبووان کرا و جەخت لەسەر بەردەوامیی ڕێگەی پیرۆزی پاراستنی ژینگە و نیشتمان وەکوو دووانەی لێک دانەبڕاو کرایەوە.[5]
باشووری کوردستان
- فرۆکە جەنگییەکانی تورکیا دووجار سنوری شاروچکەی ماوەتیان بۆردومان کردو قائیمقامی قەزاکەش ڕایدەگەیەنێت: ئەو شوێنەی بۆردومانکراوە هیچ چەکدارێکی تێدا نیەو بەپێی زانیارییەکانیان بۆردومانەکە هیچ زیانێکی گیانی لێنەکەوتوەتەوە، بەڵام زیانی مادی زۆری بە ڕەزو باخی گوندنشینان گەیاندوەو ترس و دڵەڕاوێکی لەسنورەکەدا دروستکردوە.[3] وەزارەتی بەرگریی تورکیاش دەڵێت، حەوت چەکداری پەکەکە لەنزیک ماوەت کراونەتە ئامانج.[2]
- لەسلێمانی ڕێژەی تووشبوون و داخڵ بوون و گیان لەدەستدان زۆر کەمبۆتەوە و بەڕێوەبەری نەخۆشخانەیەکی تایبەت بەکۆرۆناش دەڵێت: دوێنێ تەنها 48 نەخۆش ماوەتەوە لە نەخۆشخانەو 21 نەخۆشیش چاکبونەتەوە، لەکاتێکدا مانگێک پێش ئێستا وەزعی نەخۆشخانەکانی سلێمانی زۆر خراپ بوو.[3]
ڕۆژئاوای کوردستان
- سەرۆکی تەندروستیی بەڕێوەبەری خۆسەر لە ڕۆژئاڤای کوردستان ڕایگەیاند، دووەم تووشبووی کۆرۆنا لە ناوچەکانی دەوروبەری پارێزگای حەلەب، گیانی لەدەستداوە.[2]
- شەوی ڕابردوو، کۆمەڵێک چەکداری نەناسراو بە نارنجۆک هێرشیانکردە سەر زاماوەندێک لە سەرێکانی، لە باکووری ڕۆژئاوای حەسەکە، ٥ ئەنجامی ئەو هێرشەدا بە دەیان کەس بریندار بوون.[4](بڕوانە فایلی پەیوەندیدار)
- کاروانێکی هاوپەیمانیی نێودەوڵەتی دژی داعش، گەیشتە شاری قامیشلۆ لە ڕۆژئاوای کوردستان، کە دەیان بارهەڵگر، زرێپۆش، ئۆتۆمبێل و کەرستەی لۆجستیی لە خۆگرتبوو. کاروانەکە لە ڕێگای خاڵی سنووری وەلید دەربازی ڕۆژئاوای کوردستان بووە. دواتر بەڕەو بنکەکانی ئەمەریکا لە حەسەکە و دێرەزوور ڕۆیشتووە.[4]

دەرەوەی کوردستان
- ئەڵمانیا هێزی چاودێری بۆ ڕێگەگرتنی چەکی تورکیا بۆ لیبیا دەنێرێت و تورکیاش تورەو نیگەرانە.[3]

تایبەتمەندییەکانی بابەت

پارت / لایەن: پارتی کرێکارانی کوردستان - پەکەکە
پارت / لایەن: دەوڵەتی ئیسلامی - داعش
شار و شارۆچکەکان: پاوە (هەورامان)
شار و شارۆچکەکان: پیرانشار - خانە
شار و شارۆچکەکان: حەسەکە
شار و شارۆچکەکان: سلێمانی
شار و شارۆچکەکان: سەرێکانی
شار و شارۆچکەکان: شارباژێڕ (چوارتا و ماوەت)
شار و شارۆچکەکان: قامیشلۆ
شار و شارۆچکەکان: ڕوحا
وڵات: باشووری کوردستان
وڵات: باکووری کوردستان
وڵات: ڕۆژاوای کوردستان
وڵات: ڕۆژهەڵاتی کوردستان
وڵات: ئێران
وڵات: ئەڵمانیا
وڵات: تورکیا
وڵات: لیبیا
QR Code:

سەرچاوەکان
[1] ماڵپەڕ | کوردیی ناوەڕاست | ماڵپەری ئەی ئێن ئێف نیوز - 2020-08-07
[2] ماڵپەڕ | کوردیی ناوەڕاست | ماڵپەری ڕووداو - 2020-08-07
[3] ماڵپەڕ | کوردیی ناوەڕاست | ماڵپەری پوک میدیا - 2020-08-07
[4] ماڵپەڕ | کوردیی ناوەڕاست | ماڵپەری کوردستان 24 - 2020-08-07
[5] ماڵپەڕ | کوردیی ناوەڕاست | ماڵپەری کوردپا - 2020-08-07

کاتی تۆمارکردن: 2020-07-01
ناوی تۆمارکار: هاوڕێ باخەوان

بابەت: 212

2020-08-08



ڕۆژهەڵاتی کوردستان
- لە بازاڕەکانی ڕۆژهەڵاتی کوردستان نرخی برنج بەڕادەیەک بەرزبووەتەوە، هەموو کەس توانای کڕینی نەماوە، بەجۆرێک ئەوانەی پێشتر مانگانە دەیان کیلۆ برنجیان بە فەردە دەکڕی، ئێستا بە کیلۆ دەیکڕن.[2]
باشووری کوردستان
- ئەمڕۆ جارێکی دیکە تورکیا لە ڕێگەی فڕۆکە و تۆپخانەکانییەوە بۆردوومان و تۆپبارانی ناوچە سنوورییەکانی هەرێمی کوردستانی کرد. لە بۆردوومانەکەدا سنووری شاروچکەکانی باتیفا، دێرەلووک و شیلادزێ لە سنووری پارێزگای دهۆک کرانە ئامانج. بەڕێوەبەری شاروچکەی باتیفاش دەڵێت، ئۆتۆمبێلی هاووڵاتییەکی سڤیل کراوەتە ئامانج و دانیشتووانی سێ گوندیش، گوندەکانیان چۆڵکردووە.[3]
- کۆپتەرە کۆبراکانی سوپای تورکی داگیرکەر هێرشیان کردە سەر گردی منین لە نزیک شاخی دوپشک لە حەفتانین و بەهۆی ئەو هێرشەوە پوش و پاوانی ناوچەکە سوتا.[1]
- گەریلاکانی هەپەگە لە ناوچەی هەفتانین سەربازانی تورکیان گەمارۆ داوە و شەڕێکی قورس لەو ناوچەیەیە بەڕێوەدەچێت، سوپای تورکیاش بە فڕۆکەی جەنگی و هێلیکۆپتەر هەوڵی ڕزگارکردنی سەربازەکانی دەدات، بەڵام ژمارەیەک لە سەربازانی کوژراون.[5]
- بەڕێوەبەری نەخۆشخانەی ئیماراتی تایبەت بە تووشبووانی کۆرۆنا لە هەولێر ئاشکرای دەکات، ئێستا 55 تووشبووی کۆرۆنا لە نەخۆشخانەکەیان باری تەندروستیان ناجێگیرە و شوێن نەماوە نەخۆش وەربگرن.[2]
- محەمەد حاجی مەحمود لە سائیادی حسک-دا، داوای جیابوونەوە لە عێراق دەکات.[3]
دەرەوەی کوردستان
- وەزارەتی دەرەوەی ڕووسیا، گرێبەستی بەڕێوەبەرایەتیی خۆسەر و کۆمپانیای دەلتا کرێسینیت ئینێرجیی ئەمریکی بە پێشێلکارییەکی سیستەماتیکی یاسای نێودەوڵەتی ناوەبات و ڕایدەگەیێنێت، ئەمریکا سیاسەتی بەهێزکردنی کورد لەسەر حسابی گرووپە ئیتنی و ئایینییەکانی دیکە پەیڕەودەکات.[3]
- ماسیو تولەر، باڵیۆزی ئەمریکا لە عیراق لە ڕاگەیەندراوێکدا ئاشکرایکرد، حکومەتی وڵاتەکەی بڕی 500 هەزار دۆلار تەرخان دەکات بۆ پشتگیریکردنی پارێزگاریکردنی پەرستگەی لالشی ئێزدیان.[4]

تایبەتمەندییەکانی بابەت

پارت / لایەن: پارتی کرێکارانی کوردستان - پەکەکە
پارت / لایەن: حزبی سۆسیال دیموکراتی کوردستان - حسک
شار و شارۆچکەکان: دهۆک
شار و شارۆچکەکان: هەولێر
وڵات: باشووری کوردستان
وڵات: ڕۆژاوای کوردستان
وڵات: ڕۆژهەڵاتی کوردستان

وڵات: ئێراق
وڵات: ئەمریکا، ویلایەتە یەکگرتووەکان
وڵات: تورکیا
وڵات: یەکێتیی سۆڤیەتی پێشوو و ڕووسیا
QR Code:

سەرچاوەکان
[1] ماڵپەڕ | کوردیی ناوەڕاست | ماڵپەری ئەی ئێن ئێف نیوز - 2020-08-08
[2] ماڵپەڕ | کوردیی ناوەڕاست | ماڵپەری کوردستان 24 - 2020-08-08
[3] ماڵپەڕ | کوردیی ناوەڕاست | ماڵپەری ڕووداو - 2020-08-08
[4] ماڵپەڕ | کوردیی ناوەڕاست | ماڵپەری پوک میدیا - 2020-08-08
[5] ماڵپەڕ | کوردیی ناوەڕاست | ماڵپەری ئاوێنە - 2020-08-08
کاتی تۆمارکردن: 2020-07-01
ناوی تۆمارکار: هاوڕێ باخەوان

بابەت: 213

2020-08-09



باکووری کوردستان
- ئاگرەکەی چیای گابار، کە دەوڵەتی تورک بە ناوچەی ئەمنیی تایبەتی ڕاگەیاندووە، ماوەی 4 ڕۆژە بەردەوامە. هاوکات ئاگریش بەردرایە سنووری دارستانی دێرولزەعفەران لە ئارتوکلوی مێردین.[1]
ڕۆژهەڵاتی کوردستان
- وریا دڵ ئەنگیز چالاکی مەدەنیی خەڵکی مەریوان، بۆ تێپەڕاندنی ماوەی زیندانییەکەی ڕەوانەی زیندانی ئەو شارە کرا. لقی 101ی دادگای ئینقلابی کەیفەرێی 2ی شاری مەریوان، ئەو چالاکە مەدەنییە کوردەی بە تۆمەتی تێکدانی نەزمی گشتی بە 4 مانگ زیندان و لێدانی 24 زەربە قامچی مەحکووم کردووە.[5]
- عەلی ساکنی پارێزەری خەڵکی سەقز کە مانگی پێشوو بۆ ماوەی 8 ڕۆژ دەستبەسەر کرابوو، تۆمەتی "سیخوڕی" خراوەتەپاڵ و سەرلەنوێ دەستبەسەر کرایەوە.[6]
- بوومەلەرزەیەک بە هێزی 5.1 پلە بەپێی پێوەری ڕێختەر لە پارێزگای کرماشانی ڕۆژهەڵاتی کوردستان ڕوویدا.[1]
- هێزە چەکدارەکانی ئێران لە بەرزاییەکانی سنوور پۆلێک کۆڵبەریان داوەتە بەر لێدان و کوتان و لە ئەنجامدا کۆڵبەرێک بە

سەختی بریندار بووە. هەواڵنێری هەنگاو لە شاری پاوە ڕایگەیاند کە، کۆڵبەرێکی تەمەن 16 ساڵ بە ناوی "موبین حوسێنی" کوڕی سیرووس و خەڵکی گوندی "دووریسان" لەلایەن هێزە چەکدارەکانەوە بە قونداغی چەک لە سەر و چاوی دراوە و بریندار کراوە.[6](بڕوانە فایلی پەیوەندیدار)
- هێزە ئەمنییەکانی حکوومەتی ئێران لە گەڕەکی کەریم ئاوای سەقز یەکێکی دیکە لە بەندکراوە هەڵاتووەکانی بەندیخانەی ئەو شارەیان بە ناوی "محەمەد کەریمی" سەر لەنوێ دەستبەسەر کردووەتەوە.[6]
باشووری کوردستان
- فڕۆکە جەنگییەکانی دەوڵەتی تورکی داگیرکەر ناوچەی پیربولا-یان لە حەفتانین بۆردومانکرد. بەهۆی ئەو بۆردومانەوە ئاگر بەربوویە پوش و پاوان و دارستانی ناوچەکە.[1]
- وەزارەتی تەندروستیی هەرێمی کوردستان دواوین ئاماری نوێی کۆرۆنای بڵاوکردەوە و بەپێی ئامارەکان 542 تووشبووی نوێ دەستنیشانکراون و 17 تووشبووش گیانیان لەدەستداوە کە 10 کەسیان لە هەولێر بوون.[2]
- 8 ئەندامی ئەنجومەنی پارێزگای هەولێر و زیاتر لە چوار فەرمانبەر تووشی کۆرۆنا بوون، ئەمەش ئاستەنگی بۆ کاروباری ڕۆژانەی ئەنجومەن دروستکردووە.[3]
- ئاژانسی پاراستنی هەرێمی کوردستان ڕایدەگەیێنێت، وا بڵاوکراوەتەوە کە کەسێک بەناوی دانا مەنمی ئاژانسی پاراستن بەوە تۆمەتبار دەکات لەنێو شاری سلێمانی لێیانداوە. ئێمە ئەو جۆرە ڕەفتارانە ئیدانە دەکەین و دوور و نزیک پەیوەندی بە ئاژانسی پاراستنەوە نییە.[2]
- بومەلەرزەیەک بەگوڕی 5.1 پلە ڕێختەر ناوچەکانی گەرمیان و خانەقین دەهەژێنێت. چەق بوومەلەرزەکە لە ڕۆژهەڵاتی کوردستان بووە و 50 کیلۆمەتر لە کەلار دووربووە.[3]
- تەڤگەری ئازادیی کۆمەڵگای کوردستان لە بەرامبەر دەستگیرکردنی ئەندامەکانیان لە لایەن پارتی دیموکراتی کوردستانەوە، هەڵوێستێکی توندی نیشاندا و وتی، ئەمجارە پارتی بۆی ناچێتەسەر و هەڵوێستی جیاوازمان دەبێت و چالاکی فراوان ئەنجام دەدەین.[1]
- دوای سێ ساڵ لێکۆڵینەوە لە دۆسیەی دیارنەمانی 3 ملیار دینار لە بەڕێوەبەرایەتی جێبەجێکردنی سلێمانی، ئەمڕۆ دادگای سلێمانی سزای شەش ساڵ زیندانی بەسەر بەڕێوەبەر و کارمەندێکی بەشی ژمێریاری بەڕێوەبەرایەتییەکەدا سەپاند و چوار بەرپرس و کارمەندێکی دیکەشی ئازادکرد.[2]
- بەپێی قسەی عەلی حەمەسالح، سەرۆکی فراکسیۆنی گۆڕان لە پەرلەمانی عێراق، لە شەوی ڕابردووەوە تیمێکی وەزارەتی ناوخۆی عێراق چونەتە مەرزی باشماخ و لەگەڵ گەیشتنی تیمەکە، ئەو قاچاخچێتییەی لە خەتی ئاسایش لە باشماخەوە دەکرا وەستا، بەڵام ئێوارەی ئەمڕۆ یەکشەممە دەستپێدەکاتەوە.[4]
ڕۆژئاوای کوردستان
- بەر لە دوو ڕۆژ لە گوندی ڕیزی سەر بە ناوچەی گرێ سپی لە باکور و ڕۆژهەڵاتی سوریا هاوڵاتیەک بە ناوی عەبدوڵڵا شەهادە لە لایەن چەتەکانی دەوڵەتی داگیرکەری تورکەوە ڕفێندرابوو، ئەمڕۆ دوای دوو ڕۆژ لە ڕفاندنی، تەرمەکەی لە سەر ڕێگای گوندی ڕیز دۆزرایەوە.[1](بڕوانە فایلی پەیوەندیدار)
دەرەوەی کوردستان
- وەزارەتی بەرگری تورکیا بڵاویکردەوە، سەربازێکی تورکیا لە ناوچە سنووریەکانی باکوری عێراق و تورکیا کوژرا و سێی دیکەش بریندارببوون.[3]
- وەزیری بەرگری تورکیا، خلووسی ئاکار، سەردانی ناوچەکانی هاوسنووری عێراق کرد و ئە و هێزانەی بەسەرکردەوە، کە لە ناوچە سنووریەکان بڵاوەیان پێکراوە.[3]
- فاشیستەکانی تورک هێرشیان کردە سەر بارەگای پارتی دیموکراتیکی گەلان (هەدەپە) لە ناوچەی باقر کۆی ئیستەنبول و بەهۆی هێرشەکەوە دەرگا و پەنجەرە و شوشەکانی بارەگاکە شکێنران و هەروەها پیساییان لە بەردەم دەرگای بارەگاکەدا کردبوو. لەسەر هێرشەکە تەنها یەک کەس لە هێرشبەرەکان بە ناوی س. ئە دەستگیرکراوە.[1]

تایبەتمەندییەکانی بابەت

پارت / لایەن: پارتی دیموکراتی گەلان - هەدەپە
پارت / لایەن: پارتی دیموکراتی کوردستان
پارت / لایەن: تەڤگەری ئازادیی کۆمەڵگەی کوردستان
شار و شارۆچکەکان: پێنجوێن
شار و شارۆچکەکان: خانەقین
شار و شارۆچکەکان: سلێمانی
شار و شارۆچکەکان: سەقز

شار و شارۆچکەکان: گرێ سپی
شار و شارۆچکەکان: ماردین
شار و شارۆچکەکان: مەریوان
شار و شارۆچکەکان: هەولێر
شار و شارۆچکەکان: کرماشان
شار و شارۆچکەکان: کەلار (گەرمیان)
وڵات: باشووری کوردستان
وڵات: باکووری کوردستان
وڵات: ڕۆژاوای کوردستان
وڵات: ڕۆژهەڵاتی کوردستان
وڵات: ئێران
وڵات: ئێراق
وڵات: تورکیا
وڵات: یەکێتیی سۆڤیەتی پێشوو و ڕووسیا
QR Code:

سەرچاوەکان
[1] ماڵپەڕ | کوردیی ناوەڕاست | ماڵپەری ئەی ئێن ئێف نیوز - 2020-08-09
[2] ماڵپەڕ | کوردیی ناوەڕاست | ماڵپەری دەنگی ئەمریکا بەشی کوردی - 2020-08-09
[3] ماڵپەڕ | کوردیی ناوەڕاست | ماڵپەری کوردستان 24 - 2020-08-09
[4] ماڵپەڕ | کوردیی ناوەڕاست | ماڵپەری ئاوێنە - 2020-08-09
[5] ماڵپەڕ | کوردیی ناوەڕاست | ماڵپەری کوردپا - 2020-08-09
[6] ماڵپەڕ | کوردیی ناوەڕاست | ماڵپەری هەنگاو - 2020-08-09
کاتی تۆمارکردن: 2020-07-01
ناوی تۆمارکار: هاوڕێ باخەوان

بابەت: 214

2020-08-10



باکووری کوردستان
- سوپای داگیرکەری تورک ئاگریان لە دارستانەکانی چیای جوودی شرنەخ بەردا.[1]
رۆژهەڵاتی کوردستان
- ژمارەیەک لە کرێکارانی شارەداڕپێ خۆی، بەهۆی دواکەوتنی مووچەکەیان لە بەر بینا شورای ئەو شارە، ناڕەزایەتییان دەربڕی. ئەو کرێکارانە ماوەی 5 مانگە پارەیان وەرنەگرتووە، هەروەها لە مافی بیمەش بێبەرین.[4]
- هاوواڵاتییەکی کورد بە ناوی مادیح فەتحی کوڕی محەممەد خەڵکی شاری سنە، لەلایەن هێزە ئەمنییەتییەکانەوە دەسبەسەر کرا. هێزە ئەمنییەتییەکان بە بێ بەڵگەی یاسایی هێرشیان بردووەتە سەر ماڵی ئەو هاوواڵاتییە کوردە لە شارەکی بەهاران و پاش پشکنینی ماڵەکەی، ناوبراویان دەسبەسەر کردووە.[4]
- هێزە چەکدارەکانی ئێران لە سنووری "مەرِانە"ی مەریوان تەقەیان لە کۆڵبەرێکی تەمەن 17 ساڵ بە ناوی "ئارمین ئەحمەدی" کردووە و سینگی بە سەختی بریندار بووە. بە وتەی سەرچاوەیەکی ئاگادار، هێزەکانی ئێران دوای ئەوەی ئەو کۆڵبەرەیان بریندار کردووە و تووشی خوێنبەربوونی زۆر بووە، لەو شوێنە بەجێیان هێشتووە کە دواتر خەڵکی ناوچەکە بینیویانەتەوە و گەیاندوویانە بە ناوەندە دەرمانییەکانی مەریوان.[7](بڕوانە فایلی پەیوەندیدار)
باشووری کوردستان
- هونەرمەند سابیر کوردستانی بەهۆی نەخۆشیی ڤایرۆسی کۆرۆناوە لە هەولێر کۆچی دوایی کرد.[6]
- دەرەنگانی شەوی ڕابردوو فڕۆکە جەنگیەکانی دەوڵەتی داگیرکەری تورک شاروچکەی باتیفای زاخۆیان بۆردومان کرد.[1]
- فڕۆکە جەنگیەکانی دەوڵەتی تورکی داگیرکەر گوندی ئەولەهە لە حەفتانین لەهەرێمەکانی پاراستنی مەدیا بۆردومان دەکەن.[1]
- فەرماندەیی یەکینەکانی پاراستنی ڕۆژهەڵاتی کوردستان- یەپەکە لە ڕاگەیێندراوێکدا شەهیدبوونی حەوت گەریلا و دوو وڵاتپارێزی بەهۆی هێرشەکانی تورکیا لە سنووری شاڕۆچکەی ماوەت لە شارباژێڕ ڕاگەیاند.[5]
- تەندروستی هەرێم ئامارێکی نوێی توشبوان بەکۆرۆنای بڵاوکردەوەو ڕایگەیاند: لە 24 سەعاتی ڕابردوودا 508 حاڵەتی نوێی کۆرۆنا تۆمارکراوەو لەو ژمارەیەش زۆرترینیان لەپارێزگای هەولێر بووە کە 278 توشبوەو 17 حاڵەتی گیان لەدەستدانیش تۆمارکراوە کە 13ی لەهەولێر بووە.[3]
- بەشێک لەکارمەندانی نەخۆشخانەی ڕزگاری لە هەولێر لەبەردەم نەخۆشخانەکەیان دەنگی ناڕەزایەتییان بەرزکردەوە و جەخت لە جێبەجێکردنی دادپەروەری دەکەن، ئەو کارمەندانە باس لەئەوەدەکەن، بڕی 500 دۆلار وەک هاوکاری بەسەر بەشێک لەکارمەندەکان دابەشکراوە، بەڵام نادادپەروەری تێداکراوە و پێویستە هەموویان ئەو بڕە هاوکارییە وەربگرن، چونکە زۆرینەی کارمەندەکان بەرکەوتنی ڕاستەوخۆیان لەگەڵ توشبووانی کۆرۆنا هەیە.[2]
رۆژئاوای کوردستان
- دەستەی تەندروستی بەڕێوەبەرایەتی خۆسەری باکووری و رۆژهەڵاتی سوریا ڕایگەیاند کە 18 کەس تر تووشی ڤایرۆسی کۆڤید 19 بوون و بەو پێیەش تا ئێستا 119 حاڵەت تۆماکراون و 10 کەسیش چاکبوونەتەوە.[1]

تایبەتمەندییەکانی بابەت

شار و شارۆچکەکان: زاخۆ

شار و شارۆچکەکان: سنە
شار و شارۆچکەکان: شارباژێڕ (چوارتا و ماوەت)
شار و شارۆچکەکان: شڕناخ
شار و شارۆچکەکان: مەریوان
شار و شارۆچکەکان: هەولێر
وڵات: باشووری کوردستان
وڵات: باکووری کوردستان
وڵات: ڕۆژاوای کوردستان
وڵات: ڕۆژهەڵاتی کوردستان
وڵات: ئێران
وڵات: تورکیا
QR Code:

سەرچاوەکان
[1] ماڵپەڕ | کوردیی ناوەڕاست | ماڵپەری ئەی ئێن ئێف نیوز - 2020-08-10
[2] ماڵپەڕ | کوردیی ناوەڕاست | ماڵپەری ئاوێنە - 2020-08-10
[3] ماڵپەڕ | کوردیی ناوەڕاست | ماڵپەری پوک میدیا - 2020-08-10
[4] ماڵپەڕ | کوردیی ناوەڕاست | ماڵپەری کوردپا - 2020-08-10
[5] ماڵپەڕ | کوردیی ناوەڕاست | ماڵپەری ڕووداو - 2020-08-10
[6] دیارینەکراو | کوردیی ناوەڕاست | تەواوی کەناڵەکانی ڕاگەیاندن
[7] ماڵپەڕ | کوردیی ناوەڕاست | ماڵپەری هەنگاو - 2020-08-11
کاتی تۆمارکردن: 2020-07-01
ناوی تۆمارکار: هاوڕێ باخەوان

بابەت: 215

2020-08-11



باکووری کوردستان
- ساروخان ئولوچ و مەڕاڵ دانش بەشتاش سەرۆکەکانی فراکسیۆنی هەدەپە داوایان لە پەرلەمان کرد کە لەبارەی ڕاپۆرتی سی پی تی کە باسی خراپی دۆخی زیندانیانی کردبوو، لێکۆڵینەوە لە دۆخی زیندانەکان بکات. لە داواکاریەکەدا باسی ئەوەکرا کە لێکۆڵینەوە لەسەر ئەشکەنجەدان و کردەوەی دەرەوەی مرۆڤایەتی لەبەرانبەر زیندانیان بهێنرێت.[1]
ڕۆژهەڵاتی کوردستان
- هونەرمەندێکی کورد بە ناوی عەبدوڵڵا چاوشی خەڵکی گوندی حاجی لەک سەر بە چۆمی مەجیدخان لە بۆکان، بە دانانی بارمتەی 100 ملیۆن تمەنی لە زیندانی ئەو شارە ئازاد کرا.[6]
- کۆڵبەرێک بە ناوی ڕەزا عەبدوڵڵاهی خەڵکی گوندی تاوەگوزی سەر بە شاری سەلاسی باوەجانی، لەلایەن هێزە نیزامییەکانی حکوومەتەوە، لە سنووری نەوسوود ئازار و ئەشکەنجە درا.[6]
باشووری کوردستان
- سابیر کوردستانی لە زێدی خۆی لە کەرکووک بەخاک سپێردرا.[3](بڕوانە فایلی پەیوەندیدار)
- ئیحسان چەلەبی، بەڕێوبەری شارەدێی سیدەکان ڕایگەیاند، فڕۆکەکانی تورکیا، ئۆتۆمبێلێکی یەکەی پاسەوانی سنووری سەر بە سوپای عێراقیان بۆردومان کردووە و زیانی گیانی هەیە. بەڕێوبەری شارەدێی سیدەکان ڕوونیکردەوە، لە ئاکامی ئە و بۆردومانەی فڕۆکەکانی تورکیا ژمارەیەک سەرباز و ئەفسەری پاسەوانی سنوور کوژران. بە گوێرەی زانیارییەکان فەرماندەی فەوجی سێی پاسەوانی سنوور، عەمید زوبێر حالی، لە ئاکامی ئە و بۆردومانەدا کوژراوە. هەروەها محەمەد ڕەشید، فەرماندەی لیوای 2ی پاسەوانی سنوور لە دەڤەری سۆران کوژراوە.[4]
- پاش ماوەیەکی زۆر لە دابڕان و ناکۆکی، هەردوو مەکتەبی سیاسیی پارتی و یەکێتی لە دوکان کۆدەبنەوە.[3]
- لاهور شێخ جەنگی ڕایگەیاند کە تووشی قایرۆسی کۆرۆنا بووە، بەڵام ئێستا تەندروستیی باشە.[3]
- وەزارەتی تەندروستی هەرێمی کوردستان ڕایگەیاند، لە 24 کاژێری ڕابردوودا 653 کەسی دیکە تووشی کۆرۆنا بوون و 13 کەسیش گیانیان لەدەستداوە.[2]
- نیوەڕۆی ئەمڕۆ فڕۆکە جەنگییەکانی دەوڵەتی تورک دەوروبەری گوندی 'یەکمەلێ' سەربە شارەدێی کانی ماسی لە ناوچەی ئامێدی سەربە دهۆکیان بۆردوومانکرد.[1]
- کاتژمێر 7:00ی بەیانی ئەمڕۆ هێزەکانی سوپای سنوور و ژمارەیەک پێشمەرگەی هێزەکانی 80ی پێشمەرگە بەرە و گەروی هاجەرێ ڕۆیشتن کە گەریلاکانی پەکەکەی لێ نیشتەجێیە و چوار شوێن بەیەکەوە دەبەستێتەوە. لەئەنجامی چوونی هێزەکەی پاسەوانی سنوور و پێشمەرگەکان، دەستڕێژی گوللە لەنێوان هەردولا دروستبووە و بەوهۆیەشەوە هاوواڵاتیەک کە کۆچەرە و لەناوچەکە بو بریندار بووە، لەئێستادا هێزەکانی سوپای عێراق و پێشمەرگەکان کیلۆمەترێک لە گەروی هاجەرێ دوورکەوتوونەتەوە، بەڵام دەیانەوێت دووبارە بچنەوە بۆ ئە و ناوچەیە و بیخەنە ژێر کۆنترۆڵی خۆیانەوە.[5]
- دادگای سلێمانی بڕیاریدا هاوسەری سێوان قادر بە تاوانی کوشتنی خێزان و سێ منداڵەکەی، لەسێدارە بدرێت.[3]
- گوتەبێژی وەزارەتی کشتوکاڵی هەرێمی کوردستان ڕایگەیاند کرینەوەی گەنمی جووتیارانی کوردستان دەدەنە سێ کۆمپانیا، هەر خۆشیان نرخی وەرگرتنی گەنمەکە دیاری دەکەن بۆ ئەوەی جووتیاران زەرەرمەند نەبن.[2]
- لە نزیک شارۆچکەی تەلەعفەر لە پارێزگای نەینەوا، چاڵێک دۆزرایەوە، کە داعش هەزاران تەرمی فڕێداوەتە نێوی.[2](بڕوانە فایلی پەیوەندیدار)
ڕۆژئاوای کوردستان
- دەوڵەتی تورکی داگیرکەر لە گوندی عەلی باژلی لە گرێ سپیی داگیرکراودا هەڵیکوتایە سەر ماڵی هاوواڵاتییەک و لە کاتی هەڵکوتانەکەدا دەستڕێژی گوللەیان لە ماڵەکە کرد و بەو هۆیەوە و بەلانیکەمەوە 3 کەسیان بریندار کرد.[1]
دەرەوەی کوردستان
- ڕێکخراوێکی سڤیلی عێراقی، کە بارەگاکەی لە ویلایەتە یەکگرتووەکانی ئەمریکایە، سەرقاڵی بەرزکردنەوەی سکاڵایەکە لە دادگای لاهای نێودەوڵەتی، لە دژی ژمارەیەک بەرپرس و سەرکردەی میلیشیا پشتگیریکراوەکانی ئێران، بەتۆمەتی تێوەگلان لە کوشتنی خۆپێشاندەران.[2]
- سەرۆکی ڕووسیا ڕایگەیاند وەزارەتی تەندروستیی وڵاتەکەی یەکەم ڤاکسینی کۆرۆنای لە جیهان پەسەند کرد و، کچەکەی خۆشی ڤاکسینەکەی لەسەر تاقیکراوەتەوە. ئەو ڤاکسینە لەلایەن دامەزراوەی گامالایە بەرهەمهێنراوە و ئەمڕۆ لەلایەن وەزارەتی تەندروستیی ڕووسیاوە گلۆپی سەوزی بۆ هەڵکرا.[4]
- دوای ئەوەی تورکیا کەشتیەکی تایبەتی خۆی بە گەڕان بەدوای نەوت و غازدا بۆ دەریای ناوەڕاست نارد، یونان داوای کۆبوونەوەی بەپەلەی لە یەکێتی ئەورووپا لەبارەی جموجوولەکانی تورکیا کرد.[1]

تایبەتمەندییەکانی بابەت

پارت / لایەن: پارتی دیموکراتی گەلان - هەدەپە
پارت / لایەن: پارتی دیموکراتی کوردستان

پارت / لایەن: پارتی کرێکارانی کوردستان - پەکەکە
پارت / لایەن: حەشدی شەعبی
پارت / لایەن: دەوڵەتی ئیسلامی - داعش
پارت / لایەن: یەکێتیی نیشتمانیی کوردستان
شار و شارۆچکەکان: ئامێدی
شار و شارۆچکەکان: بۆکان
شار و شارۆچکەکان: دهۆک
شار و شارۆچکەکان: سلێمانی
شار و شارۆچکەکان: سۆران
شار و شارۆچکەکان: سیدەکان
شار و شارۆچکەکان: گرێ سپی
شار و شارۆچکەکان: کەرکووک
وڵات: باشووری کوردستان
وڵات: ڕۆژاوای کوردستان
وڵات: ڕۆژهەڵاتی کوردستان
وڵات: ئێران
وڵات: ئێراق
وڵات: ئەمریکا، ویلایەتە یەکگرتووەکان
وڵات: تورکیا
وڵات: هۆڵاند
وڵات: یۆنان - گریک
وڵات: یەکێتیی سۆڤیەتی پێشوو و ڕووسیا
QR Code:

سەرچاوەکان
[1] ماڵپەڕ | کوردیی ناوەڕاست | ماڵپەری ئەی ئێن ئێف نیوز - 2020-08-11
[2] ماڵپەڕ | کوردیی ناوەڕاست | ماڵپەری ڕووداو - 2020-08-11
[3] دیارینەکراو | کوردیی ناوەڕاست | تەواوی کەناڵەکانی ڕاگەیاندن
[4] ماڵپەڕ | کوردیی ناوەڕاست | ماڵپەری کوردستان 24 - 2020-08-11
[5] ماڵپەڕ | کوردیی ناوەڕاست | ماڵپەری ئاوێنە - 2020-08-11
[6] ماڵپەڕ | کوردیی ناوەڕاست | ماڵپەری کوردپا - 2020-08-12
کاتی تۆمارکردن: 2020-07-01
ناوی تۆمارکار: هاوڕێ باخەوان

بابەت: 216

2020-08-12

ناوی یەکەمەکان لە سەر ناستی هەرێم قۆناغی ١٢ی نامادەیی (زانستی – وێژەیی – پیشەیی – خوێندنی نیسلامی) بۆ ساڵی خوێندنی ٢٠١٩- ٢٠٢٠

(خولی یەکەم)

ژ	ناو	پارێزگا	بەش	کۆی گشتی نمرە	تێکڕا
١	ڤانیا شێرکۆ حسین فرج	هەڵەبجە	١٢ زانستی	٧٠٠	١٠٠
٢	لەنیا فلاح حسن محمود	هەڵەبجە	١٢ زانستی	٧٠٠	١٠٠
٣	حسن ئامانج برهان محمدڕشید	هەولێر	١٢ زانستی	٧٠٠	١٠٠
٤	دەریا سلیمان علی طاهر	دهۆک	١٢ زانستی	٧٠٠	١٠٠
٥	سارا بدرخان محمد عبدالله	هەولێر	١٢ وێژەیی	٦٩٠	٩٨.٥٧
٦	دەرباز اسماعیل حسن علی	سلێمانی	١٢ وێژەیی	٦٩٠	٩٨.٥٧
٧	مینا ضاهر مصطفی خلیل	سلێمانی	خوێندنی ئیسلامی	٨٧٤	٩٧.١١
٨	حسیبە جمال عمر رمضان	هەولێر	ئا.پ.کشتوکاڵ	٨٢٧	٩١.٨٩
٩	زینب عبدالکریم احمد سعید	سلێمانی	ئا.پ.گەشتوگوزار	٧٦٠	٩٥
١٠	میر ڕحیم کریم حمە صالح	سلێمانی	ئا.پیشەسازی	٧٥٠	٩٣.٧٥
١١	لەنجە هدایت عبدالرحمان عثمان	سلێمانی	ئا.بازرگانی	٦٢٩	٨٩.٨٦

رۆژهەڵاتی کوردستان

- بەپێی ڕاپۆرتی گەیشتوو بە ڕێکخراوی مافی مرۆڤ هەنگاو، سەرەڕای تێپەڕینی 8 ڕۆژ لە دەستبەسەرکرانی سێ لاوی خەڵکی گوندی داراب سەر بە شاری دالاهۆ بە ناوەکانی "ئارەش دارابی" تەمەن 18 ساڵ، "ئەفشین سەیدمورادی" تەمەن 20 ساڵ و "یەحیا سەیدمورادی" تەمەن 19 ساڵ سەربارى بەدواداچوونى بەردەوامى بنەماڵەکانیان، هێشتا چارەنووسیان نادیارە.
سەرچاوەیەکەی ئاگادار لە گوندی داراب لەوبارەوە بە هەنگاوی ڕاگەیاند کە، بنەماڵەی ئەو سێ لاوە جەندین جار سەردانی ناوەندە ئەمنییەکانی کرماشان و دالاهۆیان کردووە، بەڵام هیچ وڵامێکیان وەرنەگرتووەتەوە.[5]
- حوکمی 5 ساڵ زیندانیی تەعلیقی بۆ ماوەی چوار ساڵ لەلایەن لقی 1ی دادگای ئینقلابی شاری سنە بە هاجەر سەعیدی، چالاکی مافی ژنان ڕاگەیەندرا.[8]
- لاوێکی کورد بە ناوی ڕەحمان ڕەحیم پوور خەڵکی شاری سەقز، لە پارکی لالەی ئەو شارە لەلایەن هێزە ئەمنییەتییەکانەوە دەسبەسەر کرا. هێزە ئەمنییەتییەکان بە بێ بەڵگەی قەزایی ئەو هاووڵاتییە کوردەیان دەسبەسەر کردووە و دواتر بۆ شوێنێکی نادیار ڕاگواستووە. بە وتەی سەرچاوەیەکی ئاگادار، هێزە ئەمنییەتییەکان ئەو لاوە کوردەیان بە تۆمەتی هاوکاری لەگەڵ یەکێک لە حیزبە کوردییەکانی حکوومەتی ئێران دەسبەسەر کردووە.[8]

باشووری کوردستان

- ئێوارەی ئەمڕۆ، لەشاروشارۆچکەکانی هەرێمی کوردستان بەشێک لە هاووڵاتیان بۆ داواکردنی مافەکانیان هاتنە سەر شەقام و داوای مووچە و شایستە دارایی‌یەکانیان و باشکردنی ژیانیان کرد. خۆپیشاندانەکە لەسنووری پارێزگای سلێمانی و هەڵەبجە و هەردوو ئیدارەی گەرمیان و ڕاپەڕین بەڕێوەچوو.[6] خۆپیشاندەران لە قەڵادزێ مەکۆی بزووتنەوەی گۆڕانیان سووتاند و ناوچەی پارتیشیان بەردبارانکرد. هەروەها هونەر ڕەسوڵ، پەیامنێرێکی تەلەفیزیۆنی گەلی کوردستان لە کاتی ڕووماڵکردنی هەواڵەکان لە ڕانیە گیانی لەدەستدا.[7]
- شاسوار عەبدولواحید، سەرۆکی جوڵانەوەی نەوەی نوێ لە ناو خۆپیشاندەرانی پارکی ئازادی لە شاری سلێمانی داوای لە هاوڵاتیان کرد لە ماڵەکانیان بێنە دەرەوە و بەشداری لە خۆپیشاندان بکەن، وتیشیئەم هەنگاوەی ئەمڕۆ نراوە، دەستپێکی شۆڕشێکی مەدەنییە بۆ کۆتاییهێنان بەم زوڵمەی لە کوردستاندا هەیە.[3]
- لە بەرامبەر ڕاگرتنی وتاری هەینی، بەشێک لە مەلاکان لە هەولێر گردبونەوە و لەلایەن هێزە ئەمینەکانی هەولێرەوە، چەندین خۆپیشاندەر دەستگیرکران.[3]
- پارێزگاری دهۆک ڕایگەیاند، بەهۆی مەترسی بڵاوبوونەوەی ڤایرۆسی کۆرۆنا لە ئێستادا ڕێگە بەهیچ جۆرە گردبونەوەیەک نادرێت و بۆ ئەو مەبەستەش هێزە ئەمنییەکان خراونە حاڵەتی ئامادەباشییەوە، هەر کەسێکیش سەرپێچی بکات لە پەرلەمانتارەوە تا وەزیر لێپێچینەوەی لەگەڵ دەکەن.[3]
- وەزارەتی تەندروستیی هەرێمی کوردستان ڕایگەیاند، لەماوەی 24 کاژێری ڕابردوودا 566 کەس تووشی کۆرۆنا بوون و 16 کەسیش گیانیان لەدەستداوە.[4]
- ڕێباز حەملان، یاریدەدەری سەرۆکی حکومەتی هەرێم ڕایگەیاند: لە ئێستادا حکومەت 350 ملیۆن دۆلاری لەبەردەستدایە کە بەشی موچەی موچەخۆران ناکات و حکومەتی عێراق ئامادەیی دەربڕیوە کە مانگانە 300 ملیار دینار بۆ هەرێم بنێرێت کە ئەو بڕە پارەیە بۆ هەرێم سودی نابێت ئەگەر زیادی نەکەن.[3]
- مەحما خەلیل، ڕاوێژکاری کاروباری ئێزدییەکان لە پەرلەمانی کوردستان و قایمقامی شنگال، لە لێدوانێکیدا بەئاژانسی ئانادۆلوی ڕاگەیاند : داواکاری ئێمە ئەوەیە کە پەکەکە لە شنگال دەربچێت، لەبەر ئەوەی پەکەکە شنگالی وێران کردووە و

هەروەها ڕێگری دەکات لە دووبارەی گەڕانەی ئاوارەکانی چیای شنگال بۆسەر ماڵ و خاڵی خۆیان.[3]
ڕۆژئاوای کوردستان
- سوپای داگیرکەری تورک و چەتەکانی گوندەکانی؛ "خربەت بەقر" و "کۆڕحەسەن" سەربە گرێ سپی تۆپباران دەکەن.[1]
دەرەوەی کوردستان
- وەزارەتی دەرەوەی عێراق، بەهۆی هێرشی دەوڵەتی تورک سەردانی وەزیری بەرگری تورکی هەڵوەشاندەوە و باڵیۆزی تورکیای بانگهێشت کرد.[1]
- دوای هێرشی فڕۆکە بێفڕۆکەوانەکەی تورکیا بۆ سەر ئۆتۆمبێلێکی پاسەوانانی سنووری عێراق لە ناوچەی برادۆست، حەسەن کەعبی، جێگری یەکەمی سەرۆکی پەرلەمانی عێراق ئەم هێرشەی بە پێشێلکردنی سەروەری عێراق ناساند و ڕایگەیاند، ئەم هێرشە زیانێکی تەواو بە پەیوەندی مێژووپی نێوان عێراق و تورکیا دەگەیەنێت.[2]
- حکومەتی عێراق فاتیک یلدزی باڵیۆزی تورکیای بانگهێشت کرد و بە فەرمی داوای لە دەوڵەتی تورکیا کرد هێزەکانی خۆی لە سەرتاسەری خاکی عێراق بکشێنێتەوە و بە زووترین کات کۆتایی بە هێرشەکانی بهێنێت لە سەر خاکی عێراق.[1]

تایبەتمەندییەکانی بابەت

پارت / لایەن: بزووتنەوەی گۆڕان
پارت / لایەن: پارتی دیموکراتی کوردستان
پارت / لایەن: پارتی کرێکارانی کوردستان - پەکەکە
شار و شارۆچکەکان: دهۆک
شار و شارۆچکەکان: سلێمانی
شار و شارۆچکەکان: سنە
شار و شارۆچکەکان: سەقز
شار و شارۆچکەکان: شنگال
شار و شارۆچکەکان: قەڵادزێ (پشدەر)
شار و شارۆچکەکان: گرێ سپی
شار و شارۆچکەکان: هەولێر
شار و شارۆچکەکان: ڕانیە (ڕاپەڕین)
شار و شارۆچکەکان: کرماشان
شار و شارۆچکەکان: کەلار (گەرمیان)
وڵات: باشووری کوردستان
وڵات: ڕۆژاوای کوردستان
وڵات: ڕۆژهەڵاتی کوردستان
وڵات: ئێران
وڵات: ئێراق
وڵات: تورکیا
QR Code:

سەرچاوەکان
[1] ماڵپەڕ | کوردیی ناوەڕاست | ماڵپەری ئەی ئێن ئێف نیوز - 12-08-2020
[2] ماڵپەڕ | کوردیی ناوەڕاست | ماڵپەری کوردستان 24 - 12-08-2020
[3] ماڵپەڕ | کوردیی ناوەڕاست | ماڵپەری ئاوێنە - 12-08-2020
[4] ماڵپەڕ | کوردیی ناوەڕاست | ماڵپەری ڕووداو - 12-08-2020
[5] ماڵپەڕ | کوردیی ناوەڕاست | ماڵپەری هەنگاو - 12-08-2020
[6] ماڵپەڕ | کوردیی ناوەڕاست | ماڵپەری پوک میدیا - 12-08-2020

[7] دیارینەکراو | کوردیی ناوەڕاست | تەواوی کەناڵەکانی ڕاگەیاندن
[8] ماڵپەڕ | کوردیی ناوەڕاست | ماڵپەڕی کوردپا - 2020-08-14
کاتی تۆمارکردن: 2020-07-01
ناوی تۆمارکار: هاوڕێ باخەوان

بابەت: 217

2020-08-13



باکووری کوردستان
- کۆمیتەی پەیوەندییەکانی دەرەوەی کۆما جڤاکێن کوردستان- کەجەکە، لەبارەی هێرشی ئاسمانیی تورکیا لە 11ی ئەم مانگەدا بۆ سەر ناوچەی بڕادۆست ڕاگەیاندراوێکی بڵاوکردەوە و ڕایگەیاند، هەموو کەس ئەو هێرشەی ئیدانە کرد، بەڵام وەزارەتی ناوخۆی حکومەتی باشووری کوردستان نە ئیدانەی کرد و نە هەڵوێستی لە دژی نیشان دا.[3]
ڕۆژهەڵاتی کوردستان
- هێزە چەکدارەکانی ئێران لە سنووری هەنگەژاڵی بانە تەقەیان لە پۆلێک کۆڵبەر کردووە و لە ئاکامدا کۆڵبەرێک گیانی لە دەست داوە. هەواڵنێری هەنگاو لە شاری بانە ڕایگەیاندووە کە لە ئاکامی دەستڕێژی هێزە چەکدارەکانی ئێران کۆڵبەرێک بە ناوی "هادی خدری" تەمەن 22 ساڵ، کوڕی عەلی و خەڵکی گوندی کەریم ئاوای ناوچەی زێویە گیانی لە دەست داوە.[4]
باشووری کوردستان
- لە گوندی ڕەشانکێ لە نزیک گەلی زاویتەی سەر بە شارۆچکەی زاویتە لە سنووری پارێزگای دهۆک فڕۆکە ئۆتۆمبێلێکی کردووەتە ئامانج. بەپێی زانیارییە سەرەتاییەکان سێ گەریلای پەکەکە شەهیدبوون.[1]
- بەرپرسی مەکۆی پشدەری بزووتنەوەی گۆڕان ڕایگەیاند سکاڵا لەسەر هەموو ئەو کەسانە تۆمار دەکەن کە بارەگەکەیان لە قەڵادزێ سووتاند. پەرلەمانتارێکی گۆڕانیش کە دانیشتووی دەڤەرەکەیە دەڵێتێ بەشێک لە ئۆباڵیی ئەو کارە نامەدەنیانە لە ئەستۆی ئاسایشی ناوچەکەیە.[1]
- تەڤگەری ئازادیی لە شاری سلێمانی، لە دژی دەستگیرکردنی ئەندامەکانیان لەلایەن ئاسایشی پارتییەوە، ڕێپێوانێکی جەماوەریان سازکرد و تیبادا داوای ئازادکردنی ئەندامەکانیان کرد و یاداشتێکی ناڕەزایەتییان پێشکەش بە پەرلەمان کرد.[5](بڕوانە فایلی پەیوەندیدار)
- لە دهۆک وێڕای ڕێگریکردن لە بەڕێوەچوونی ڕێوڕەسمی یادی چوار ساڵەی ڕۆژنامەنوسی تیرۆرکراو وەدات حسێن، لەلایەن ئاسایشەوە سێ ڕۆژنامەنوس دەستگیرکراون کە پێداگرییان لەسەر ئەنجامدانی ڕێوڕەسمەکە کردوە.[3]
- نەخۆشخانەی دکتۆر جەمال ئەحمەد ڕەشیدی منداڵانی فێرکاری، ئەمڕۆ، ئاگاداری سەرجەم هاوڵاتیانی سلێمانی دەکەنەوە کە سەردانیان نەکەن بەهۆی ئەوەی بەشێک لە پزیشکانی نیشتەجێی دێرین و پزیشکانی خولاو مانگرتنیان ڕاگەیاندوە و داوای مووچەکانیان دەکەن.[3]
- شەوی ڕابردوو دوو چەکداری داعش بە ماتۆرسکیلێک هەڵیانکوتاوەتە سەر گوندی ئەبوعەلی لە نزیک فڕۆکەخانەی کەرکووک، بەڵام خەڵکی گوندەکە تەقەیان لێکردوون و لە ئەنجامدا یەکێک لە چەکدارەکانیان کوشتووە و ئەوی دیکەشیان

بریندارکردووە.[1]
- وەزارەتی تەندروستی هەرێمی کوردستان ئاماری 24 کاژێری ڕابردووی کۆرۆنا لە هەرێمی کوردستان بڵاوەکاتەوە. 569 تووشبووی نوێ تۆمارکراون، 13 کەس گیانیان لەدەستداوە و 177 کەسیش چاکبوونەتەوە.[1]
- بەیانی ئەمڕۆ ژمارەیەک تیرۆرستی داعش لەگوندی ئیسڵاحی سنوری شێخ باوە لە جەلەولا جوتیارێکیان کوشت.[2]
- بەڕێوەبەرایەتی تەندروستیی سلێمانی بڕیاری وەزارەتی تەندروستی تایبەت بە دیاریکرنی نرخی چارەسەرکردنی تووشبووانی کۆرۆنا لە نەخۆشخانە تایبەتەکان ڕەتدەکاتەوە و دەڵێت، ئەو پێداویستی و توانا پزیشکییەی ئێستا لەبەردەستە بەشی سێ هێندەی تووشبووانی ئێستا دەکات، تاوەکو ئێستاش هیچ تووشبوویەکی کۆرۆنا نەچووتە نەخۆشخانە تایبەتەکان بۆ وەرگرتنی چارەسەری پزیشکی.[1]

ڕۆژئاوای کوردستان
- بەپێی دەستەی تەندروستی لە ڕێبەرێی خۆسەر، تائێستا 171 کەس لە ڕۆژئاوای کوردستان تووشی کۆرۆنا بوون، 10 لەو تووشبووانە چاکبوونەتەوە، 8 تووشبووشیان گیانیان لەدەستداوە.[1]
- ماتۆرسکیلێکی بۆمبڕێژکراو لە شارۆچکەی سەرێکانی لە گوندەوارەکانی حەسەکە لە ڕۆژئاوای کوردستان، تەقیەوە.[3](بڕوانە فایلی پەیوەندیدار)

دەرەوەی کوردستان
- بۆردوومانکردنی هێزەکانی پاسەوانی سنووریی عێراق لە هێرشێکی فڕۆکەی بێفڕۆکەوانی تورکیادا لە ناوچەی سیدەکان کاردانەوەی زۆری بەدواوە هات. هەریەک لە سەرۆکایەتی کۆمار، وەزارەتی دەرەوەی عێراق هێرشەکەی سەرکۆنەکرد و وەزارەتی دەرەوەی عێراق سەردانی خولۆسی ئاکار، وەزیری بەرگریی تورکیای هەڵوەشاندەوە، کە بڕیاربوو ئەمڕۆ پێنجشەممە لەگەڵ بەرپرسانی بە غدا و هەولێر ئالۆزییەکانی سەرسنوور تاوتوێ بکات.[1]
- وەزارەتی دەرەوەی تورکیا ڕایگەیاند، سەرەتا بەرپرسیارێتیی عیراقە ڕێوشوێنی پێویست بگرێتەبەر دژبە ئەندامانی پەکەکە کە لە وڵاتەکەیدا هەن، ئەگەر بەردەوام چاوپۆشی لە بوونی پەکەکە بکرێت لە عیراق، ئەوا تورکیا پێداگرە لە گرتنەبەری ڕێوشوێنی پێویست لە پێناو ئاسایشی سنوورەکانی خۆی.[3]
- وەزارەتی دەرەوەی فرانسا لە بەیاننامەیەکدا ڕایگەیاند، فرانسا ئەو بوردوومانەی تورکیا، کە بووە هۆی گیان لەدەستدانی چەند کەسێک لە پاسەوانانی سنووری عێراق لە پارێزگای هەولێر، شەرمەزار دەکات و بە پێشهاتێکی مەترسیداری وەسفکرد.[6]
- سەرۆکی تورکیا ڕەجەب تەیب ئەردۆغان، ئەمڕۆ، هۆشداریدا لەوەی هێرشبکرێتە سەر کەشتییە تورکیەکەی لە دەریایی ڕۆژهەڵاتی ناوەڕاستدا و ڕایگەیاند، باجێکی گەورە دەدەن ئەگەر ئەمە ئەنجام بدەن و ئەمڕۆ یەکەم نامەیان پێگەیشت.[6]

تایبەتمەندییەکانی بابەت

پارت / لایەن:	بزووتنەوەی گۆڕان
پارت / لایەن:	پارتی کرێکارانی کوردستان - پەکەکە
پارت / لایەن:	تەڤگەری ئازادیی کۆمەڵگەی کوردستان
پارت / لایەن:	دەوڵەتی ئیسلامی - داعش
شار و شارۆچکەکان:	بانە
شار و شارۆچکەکان:	حەسەکە
شار و شارۆچکەکان:	خانەقین
شار و شارۆچکەکان:	دهۆک
شار و شارۆچکەکان:	سلێمانی
شار و شارۆچکەکان:	سیدەکان
شار و شارۆچکەکان:	سەرێکانی
شار و شارۆچکەکان:	قەڵادزێ (پشدەر)
شار و شارۆچکەکان:	کەرکووک
وڵات:	باشووری کوردستان
وڵات:	ڕۆژاوای کوردستان
وڵات:	ڕۆژهەڵاتی کوردستان
وڵات:	ئێران

ووڵات: ئێراق
ووڵات: تورکیا
ووڵات: فڕەنسا
QR Code:

سەرچاوەکان
[1] ماڵپەڕ | کوردیی ناوەڕاست | ماڵپەری رووداو - 2020-08-13
[2] ماڵپەڕ | کوردیی ناوەڕاست | ماڵپەری پوک میدیا - 2020-08-13
[3] ماڵپەڕ | کوردیی ناوەڕاست | ماڵپەری ئاوێنە - 2020-08-13
[4] ماڵپەڕ | کوردیی ناوەڕاست | ماڵپەری هەنگاو - 2020-08-13
[5] ماڵپەڕ | کوردیی ناوەڕاست | ماڵپەری ئەی ئێن ئێف نیوز - 2020-08-13
[6] ماڵپەڕ | کوردیی ناوەڕاست | ماڵپەری کوردستان 24 - 2020-08-13
کاتی تۆمارکردن: 2020-07-01
ناوی تۆمارکار: هاوڕێ باخەوان

بابەت: 218

2020-08-14



باکووری کوردستان
- لە ناوەندی شاری جۆلەمێرگ و لە ناوچەکانی شەمزینان و چەڵێ و گەڤەر ناوەندی کۆنگرەی کۆمەڵگەی دیموکراتیک (کەجەدە) لەلایەن پۆلیسی تورکەوە کرایە ئامانج و لەو چوارچێوەیەدا لێکۆڵینەوە لە دژی کەجەدە دەستپێکرد و هەڵیانکوتایە سەر چەندین ماڵ. ئەو کەسانەی دەستگیرکراون ناوی بەشێکیان ڕوون بووەتەوە و بریتین لە؛ پنار یلماز بەڕێوەبەری هەدەپەی شەمزینان، شوکرو چالی، نیهاد تورگوت، ڕەمەزان ئەریک، محەمەد ئەمین سەڤەن، هێڤیدار ئەرتوچ، عومەر فاروق تەکین و فەلەما ئاکەر.[1]
- لە ناوچەی جزیری شرنەخ پۆلیسی تورک هەڵیکوتایە سەر ماڵی هاوڵاتیان و 8 کەسی دەستگیرکرد. ڕاگەیەنرا کە بۆ دۆسیەی ئەو 8 کەسە لە بەڕێوەبەرایەتی پۆلیسی ناوچەکەدا بڕیاری شاردنەوەی دۆسیەکانیان دراوە و کاتی دەستگیرکردنیان بۆ 4 ڕۆژ درێژکراوەتەوە. لە ناوچەی سلۆپیش دەلیل ئورەک ئەندامی ڕێکخستنی پارتی دیموکراتی گەلان (هەدەپە) دەستگیرکرا و ماوەی دەستگیرکردنەکەی 4 ڕۆژ درێژکرایەوە.[1]
باشووری کوردستان

- فڕۆکەکانی تورکیا لە گوندی ئەرەدنای سەر بە شاروچکەی بامەرنێ سنووری شاروچکەی ئامێدی، ئۆتۆمبێلێکیان کردە ئامانج، بەڕێوەبەری شاروچکەی بامەڕنێ دەڵێت دوو کەس کوژراون و کەسێکیش بە سەختی بریندارببووە.[2]
- لەسەر ڕێگای گەروی باران و لە نزیک گوندەکانی گەلی شێخ زادانی سیدەکان، لە کاتی تێپەڕبوونی دوو ئۆتۆمبێلی هێزەکانی پێشمەرگە، سوپای تورک بە دۆشکە تەقەی لێکردوون و فیشەک بەر ئۆتۆمبێلی عەقیدێکی پێشمەرگە کەوتووە.[1]
- وەزارەتی تەندروستی حکومەتی هەرێمی کوردستان، ڕاگەیەندراوی ژمارە 170ی تایبەت بە ئاماری ڕەوشی کۆرۆنای لە هەرێمی کوردستان ڕاگەیاند. بە گوێرەی ئامارەکە لە 24 کاتژمێری ڕابردوودا، 13 کەسی دیکە بە کۆرۆنا گیانیان لەدەستداوە و 667 کەسیش تووشی پەتاکە بوون.[3]
- ئەمڕۆ لە شاروچکەی چەمچەماڵ، هونەرمەندی شێوەکار و خۆشنووسی کورد، چیا نازم گلی بە هۆی کۆرۆنا کۆچی دواییکرد.[3]
- شاخەوان بەکر، بەڕێوەبەری گومرگی باشماخ، ئاشکرایکرد: مانگانە لەهەر دەروازەیەک 15 بۆ 20 ملیۆن دۆلار قاچاخچیەتی دەکرێت. دەشڵێت: قاچاخچێتییەکی ڕێکخراو هەیەو کەسانی باڵادەستی لەپشتەو ناتوانرێت هیچ لێپرسینەوەیەکی یاساییان لەگەڵدا بکرێت و ئەنجومەنی وەزیران و پەرلەمانیش گیریان بەدەستیانەوە خواردووەو ناتوانن کۆنترۆڵی بکەن.[5]
- وتەبێژی دەستەی گەشتوگوزاری هەرێمی کوردستان ئاماژە بەوەدەدات ئەمساڵ بەهۆی بڵاوبوونەوەی ڤایرۆسی کۆرۆنا ژمارەی گەشتیاران بۆ ئاستی سفر دابەزیوە، ئەمەش کاریگەری زۆر هەبووە لەسەر پاشەکشەی ئەم کەرتە و زیانی گەورەشی بە ئابووری کوردستان گەیاندووە.[4]

ڕۆژئاوای کوردستان

- چەتەکانی تورکیا لە گوندی شادری ناوچەی شێخی عەفرین ئێزدیان بە ناوی نوردی جومبور شەرەف شەهید کرد. ئەو هاوڵاتیە کە لە لایەن فەیلەق شامەوە شەهیدکرا، 2 مانگ لەمەوبەر ڕفێنرابوو و لەبەرانبەر ئازادکردنی داوای 25 هەزار دۆلار دەکرا.[1](بڕوانە فایلی پەیوەندیدار)

دەرەوەی کوردستان

- نێردەی تایبەتی ئەمریکا سەرەخۆشی لە حکومەتی عێراق دەکات بۆ گیانلەدەستانی ئەو دوو ئەفسەرە کوردەی پاسەوانی سنووری عێراق، کە سێشەممەی ڕابردوو لەلایەن فڕۆکە بێفرۆکەوانەکانی تورکیا لە ناوچەی سیدەکان کرانە ئامانج.[2]
- ناوەندی چاودێری ئازادیی ئایینی ویلایەتە یەکگرتووەکانی ئەمریکا داوا لە تورکیا دەکات ژیانی هاونیشتمانییەکی کریستیانی عەفرین ڕزگاربکات کە لەلایەن میلیشیاکانی ئەو پارتزگایەوە بە تۆمەتی وازهێنان لە ئایینەکەی دەستبەسەرکراوە. ئەو هاونیشتمانییەی عەفرین ناوی ڕەزوان محەممەدە. بەپێی ڕاگەیێندراوێکی ڕێکخراوی مافی مرۆڤ عەفرین ماوەیەکی زۆرە ڕەزوان و جەننەتی هاوژینی ئایینی خۆیان لە ئیسلامەوە گۆڕیوە بۆ کریستیان.[2]
- وەزارەتی دادی ئەمەریکا بڵاویکردەوە، دەستیان بەسەر کەشتییەکی نەوتی ئێراندا گرتووە کە بەرەو ڤەنزیوێلا بەڕێکەوتبوو.[3]
- فواد حسێن، وەزیری دەرەوەی عێراق داوا لە فەرەنسا، ئەڵمانیاو بەریتانیا دەکات ڕۆڵی کارایان هەبێت بۆ ڕاگرتنی دەستدرێژییەکانی تورکیاو کشاندنەوەی هێزەکانی سوپای ئەو وڵاتە لەنێو خاکی عێراق.[5]
- کۆمیتەی بەرگری لە ڕۆژنامەنوسان، ئەمڕۆ ڕایگەیاند: داوا لە دەسەڵاتدارانی کورد دەکات واز لە هەراسانکردنی ڕاگەیاندنەکان بهێنن و ڕێگە بە ڕۆژنامەنوسان بدەن ئازادانە ڕوماڵی خۆپێشاندانەکان بکەن بێ ئەوەی ترسیان لەوە هەبێت هێرشیان بکرێتەسەرو دەستگیربکرێن.[5]

تایبەتمەندییەکانی بابەت

شار و شاروچکەکان: ئامێدی
شار و شاروچکەکان: جوڵەمێرگ
شار و شاروچکەکان: چەمچەماڵ
شار و شاروچکەکان: سیدەکان
شار و شاروچکەکان: شرناخ
شار و شاروچکەکان: شەمزینان
شار و شاروچکەکان: عەفرین
وڵات: باشووری کوردستان
وڵات: باکووری کوردستان
وڵات: ڕۆژاوای کوردستان
وڵات: ئێران

وڵات: ئێراق
وڵات: ئەمریکا، ویلایەتە یەکگرتووەکان
وڵات: ئەڵمانیا
وڵات: تورکیا
وڵات: شانشینی یەکگرتوو (بەریتانیا)
وڵات: فەرەنسا
وڵات: یەکێتیی سۆڤیەتی پێشوو و ڕووسیا
QR Code:

سەرچاوەکان
[1] ماڵپەڕ | کوردیی ناوەڕاست | ماڵپەری ئەی ئێن ئێف نیوز - 2020-08-14
[2] ماڵپەڕ | کوردیی ناوەڕاست | ماڵپەری ڕووداو - 2020-08-14
[3] ماڵپەڕ | کوردیی ناوەڕاست | ماڵپەری کوردستان 24 - 2020-08-14
[4] ماڵپەڕ | کوردیی ناوەڕاست | ماڵپەری پوک میدیا - 2020-08-14
[5] ماڵپەڕ | کوردیی ناوەڕاست | ماڵپەری ئاوێنە - 2020-08-14
کاتی تۆمارکردن: 2020-07-01
ناوی تۆمارکار: هاوڕێ باخەوان

بابەت: 219

2020-08-15



پارێزگا	ژمارەی پشکنین	تووشبوو		مردن	
		ژمارەی	ڕێژەی	ژمارەی	ڕێژەی
هەولێر	10066	2343	23.3%	65	2.8%
سلێمانی	5424	837	15.4%	29	3.5%
دهۆک	7015	625	8.9%	3	0.5%
هەڵەبجە	233	113	48.5%	4	3.5%
کۆی گشتی/ هەرێم	22738	3918	17.2%	101	2.6%

باکووری کوردستان
- لە چوارچێوەی ئۆپەڕاسیۆنی قڕکردنی سیاسیدا لە ناوچەی باسان، هەزەخ و سلۆپی شرنەخ 5 کەس دەستگیرکران.[7]
- پارێزگاری دیلۆک بە بیانووی ڤایرۆسی کۆرۆنا 15 ڕۆژ قەدەغەی چالاکی و بەرنامەکانی ڕاگەیاند. قەدەغەکە ئەمڕۆ دەستپێدەکات و تا 30 مانگ بەردەوام دەبێت.[7]
- لە مووش و ناوچەکانی دەست بە ئۆپەڕاسیۆنی قڕکردنی سیاسی کرا. بەپێی زانیاریەکان لە ئەنجامدا 17 کەس دەستگیرکراون.[7]
ڕۆژهەڵاتی کوردستان

- هێزە چەکدارەکانی ئێران لە کوێستانی گوندی (کوران)ی ئورمیە تەقەیان لە کاروانێکی کۆڵبەران کردووە و سێ کۆڵبەر کوژراو بریندار کراون. هەواڵنێری هەنگاو لە ورمێ ڕایگەیاندووە بە هۆی تەقەی هێزە چەکدارەکانی ئێران کۆڵبەرێک بە ناوی سیراج ئەحمەدی تەمەن 37 ساڵ کوژراوە و تا ئێستا ناسنامەی یەکێک لەو دوو کۆڵبەرە بەناوی مەخموور ئەحمەدی تەمەن 33 ساڵ بۆ هەنگاو ڕوون بووەتەوە.[8]
- ماڵپەڕەکانی حکوومەتی ئێران، لە هەواڵنێکدا، باسیان لە کوژرانی پاسدارێک بە ناوی حامید سەیفی لە ناوچەی سەردەشت - مەهابادا کرد. ماڵپەڕی فارس نزیک لە سپای پاسداران، کوژرانی ئەو ئەندامەی سپای پاسدارانی بۆ شەڕ و تێکهەڵچوون لەگەڵ یەکێک لە حیزبەکانی دژبەری حکوومەتی ئێران گەڕاندووەتەوە.[6]
- دوو چالاکی ئەهلی سونەت بە ناوەکانی حامید عەلی مشکۆ تەمەن 36 ساڵ و فەرشاد جەهش تەمەن 32 ساڵ و خەڵکی ورمێ، لەلایەن هێزە ئەمنییەتییەکانی حکوومەتەوە دەسبەسەر کران و لە ئیدارەی ئیتلاعاتی ئەو شارە لێکۆڵینەوەیان لێ دەکرێت.[6]
- دوو کەس لە بەندکراوانی مانگی پووشپەڕی شاری شنۆ بە ناوەکانی "ڕەحیم ڕەفعەت" و "ڕەحمان تابش" دوا نزیکەی 40 ڕۆژ ڕاگیران لە دەستبەسەرگەی ئیتلاعاتی ئورمیە بۆ دەستبەسەرگەی ئیتلاعاتی شنۆ گوازراونەتەوە.[8]
- کۆڵبەرێکی کورد بە ناوی شەهریار پوورعەلی کوڕی ئیسفەندیار، خەڵکی دزەی ناوچەی مەرگەوەڕی ورمێ، لەلایەن هێزە نیزامییەکانی حکوومەتەوە دەسبەسەر کرا. ئەو کۆڵبەرە کوردە لە کاتی کۆڵبەری لە سنووری ورمێ، لەلایەن هێزە نیزامییەکانی حکوومەتەوە دەسبەسەر کرا و بۆ یەکێک لە گرتنگەکانی هێزە ئینتزامییەکان گوازرایەوە.[6]

باشووری کوردستان

- وەزارەتی تەندروستی ڕایگەیاند؛ لە ماوەی 1 هەفتەدا لە پارێزگاکانی سلێمانی و هەولێر و دهۆک هەڵەبجە 3 هەزار و 918 کەس توشی ڤایرۆسی کۆرۆنا بون و 101 کەسیش گیانیان لەدەستداوە کە زۆرترین ڕێژەی گیان لەدەستدان لە پارێزگای هەولێر بوەو 65 کەس گیانیان لەدەستداوە. ئاماژە بەوەشکراوە کە لە ماوەی 1 هەفتەدا 22 هەزار و 738 پشکنین ئەنجامدراوە و زۆرترین ڕێژەی پشکنینیش لە شاری هەولێر کراوە بۆ 10 هەزار و 66 کەس.[3](بڕوانە فایلی پەیوەندیدار)
- وەزارەتی تەندروستیی هەرێمی کوردستان ئاماری 24 کاژێری ڕابردووی بڵاوکردەوە و دەڵێت، 658 تووشبووی نوێی کۆرۆنا تۆمارکراون و 20 تووشبوویش گیانیان لەدەستداوە.[2]
- ژمارەی تووشبووان لە کەرکووک نزیکدەبێتەوە لە حەوت هەزار کەس، تەنیا لەماوەی سێ ڕۆژی ڕابردوودا 752 کەس لەو شارە وەک تووشبووی نوێی کۆرۆنا دەستنیشانکراون لەو ژمارەیە 26 کەسیان گیانیان لەدەستداوە.[2]
- هاوکات لەگەڵ بەرزبوونەوەی ژمارەی تووشبووان، تەندروستی دهۆک لە سنووری پارێزگاکەیان، پێشنیازی ڕاگەیاندنی قەدەغەی هاتووچۆی کرد.[4]
- پزیشکانی نیشتەجێی خولاو کارمەندانی تەندروستی پارێزگای سلێمانی مانگرتنیان لە کارکردن ڕاگەیاند.[3]
- بەڕێوەبەری نەخۆشخانەی گشتی شاری ڕانیە ڕایگەیاند، ڕێژەی توشبوان لە دەڤەری ڕاپەڕین گەیشتوەتە لوتکە و ڕۆژبەڕۆژ لە زیادبوندایە، خزمەتگوزاری تەندروستیش لەم سنورەدا لە بارێکی زۆر ناهەموار و ناگونجاودایە، بۆیە نەخۆشانی کۆرۆنا بۆ وەرگرتنی چارەسەر بە ناچاری ڕو لە نۆرینگە تایبەتیەکان دەکەن.[5]

ڕۆژئاوای کوردستان

- جوان موستەفا هاوسەرۆکایەتی کۆمیتەی تەندروستیی باکوور و ڕۆژهەڵاتی سوریا ڕایگەیاند، 11 کەسی تر تووشی نەخۆشیی کۆرۆنا بوون. 6 کەسیان لە جزیر و 3 کەسیان لە کۆبانێ و 2 کەسی تریشیان لە شەهبا تووشی ئەو پەتایە بوون.[7]

دەرەوەی کوردستان

- ئەنجوومەنی ئاسایشی نێودەوڵەتی پرۆژەبڕیاری ویلایەتە یەکگرتووەکانی ئەمریکای بۆ درێژکردنەوەی گەمارۆی چەکی سەر ئێران ڕەتکردەوە و ئەوەش نیگەرانیی واشنتنی لێکەوتەوە.[1]
- بانکی ناوەندی تورکیا ڕایگەیاند، لە ئەنجامی داکەوتنی بەرچاو لە هەناردەکانی تورکیا بۆ دەرەوە کە لە 5 مانگی سەرەتای ئەمساڵ بەرێژەی 19.7% دابەزیوە.[4]

تایبەتمەندییەکانی بابەت

شار و شارۆچکەکان: ئەنتاب - دیلۆک

شار و شارۆچکەکان: دهۆک

شار و شارۆچکەکان: سلێمانی

شار و شارۆچکەکان: سەردەشت

شار و شارۆچکەکان: شنۆ

شار و شارۆچکەکان: شرناخ

شار و شارۆچکەکان: موش

شار و شارۆچکەکان: مەهاباد
شار و شارۆچکەکان: هەولێر
شار و شارۆچکەکان: هەڵەبجە
شار و شارۆچکەکان: ورمێ
شار و شارۆچکەکان: ڕانیە (ڕاپەڕین)
شار و شارۆچکەکان: کۆبانی
شار و شارۆچکەکان: کەرکووک
ولات: باشووری کوردستان
ولات: باکووری کوردستان
ولات: ڕۆژاوای کوردستان
ولات: ڕۆژهەڵاتی کوردستان
ولات: ئێران
ولات: ئەمریکا، ویلایەتە یەکگرتووەکان
ولات: تورکیا
QR Code:

سەرچاوەکان
[1] دیارینەکراو | کوردیی ناوەڕاست | تەواوی کەناڵەکانی ڕاگەیاندن
[2] ماڵپەڕ | کوردیی ناوەڕاست | ماڵپەری ڕووداو - 2020-08-15
[3] ماڵپەڕ | کوردیی ناوەڕاست | ماڵپەری پۆک میدیا - 2020-08-15
[4] ماڵپەڕ | کوردیی ناوەڕاست | ماڵپەری کوردستان 24 - 2020-08-15
[5] ماڵپەڕ | کوردیی ناوەڕاست | ماڵپەری ئاوێنە - 2020-08-15
[6] ماڵپەڕ | کوردیی ناوەڕاست | ماڵپەری کوردپا - 2020-08-15
[7] ماڵپەڕ | کوردیی ناوەڕاست | ماڵپەری ئەی ئێن ئێف نیوز - 2020-08-15
[8] ماڵپەڕ | کوردیی ناوەڕاست | ماڵپەری هەنگاو - 2020-08-15
کاتی تۆمارکردن: 2020-07-01
ناوی تۆمارکار: هاوڕێ باخەوان

بابەت: 220

2020-08-16

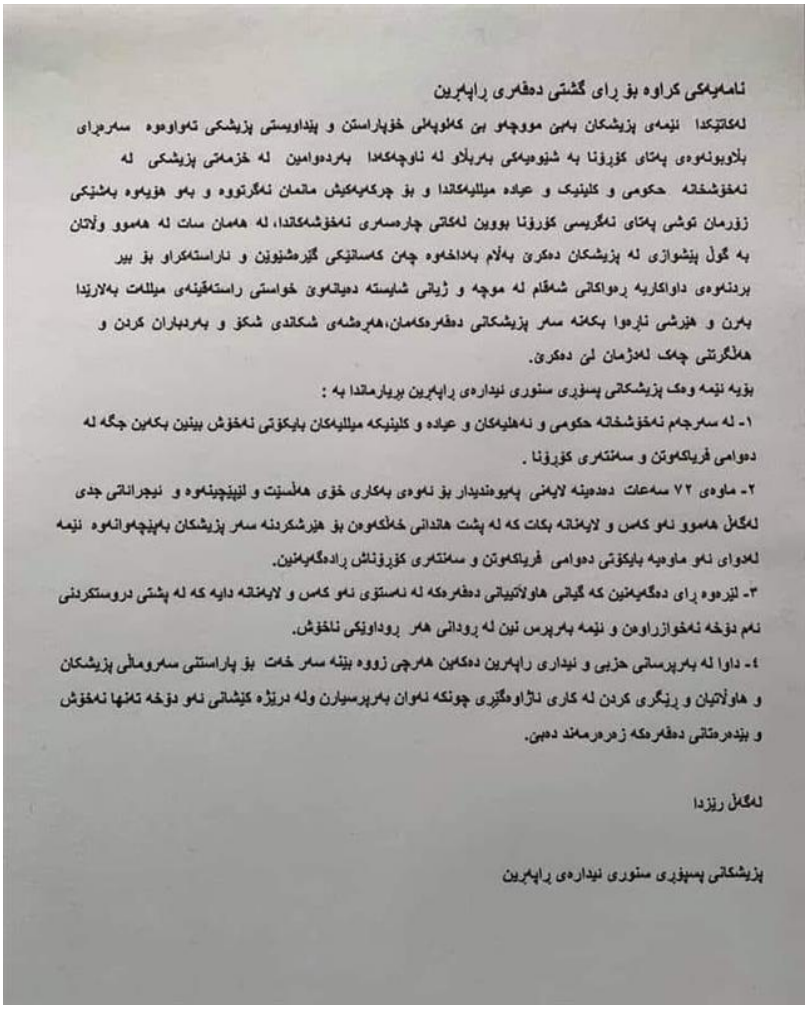

نامەیەکی کراوە بۆ ڕای گشتی دەقەری ڕاپەڕین

لەکاتێکدا نێمەی پزیشکان بەبێ مووچەو بێ کەلوپەلی خۆپاراستن و پێداویستی پزیشکی تەواوەوە سەرەڕای بڵاوبونەوەی پەتای کۆرۆنا بە شێوەیەکی بەربڵاو لە ناوچەکەدا بەردەوامین لە خزمەتی پزیشکی لە نەخۆشخانە حکومی و کلینیک و عیادە میللیەکاندا و بۆ چرکەیەکیش ماتمان نەگرتووە و بەو هۆیەوە بەشێکی زۆرمان توشی پەتای نەگریسی کۆرۆنا بووین لەکاتی چارەسەری نەخۆشەکاندا، لە هەمان سات لە هەموو وڵاتان بە گوێ پێشوازی لە پزیشکان دەکرێ بەڵام بەداخەوە جەن کەساتێکی گێرەشێوێن و ناراستەکراو بۆ بیر بردنەوەی داواکاریە ڕەواکانی شەقام لە موچە و ژیانی شایستە دەیانەوێ خواستی ڕاستەقینەی میللەت بەلاڕێدا بەرن و هێرشی نارەوا بکەنە سەر پزیشکانی دەقەرەکەمان،هەرشەی شکاندی شکۆ و بەربەیان کردن و هەڵگرتنی چەک لەڕژمان لێ دەکرێ.

بۆیە نێمە وەک پزیشکانی پسوڕی سنووری نیدارەی ڕاپەڕین بڕیارماندا بە :

١- لە سەرجەم نەخۆشخانە حکومی و نەهلیەکان و عیادە و کلینیکە میللیەکان بایکۆتی نەخۆش بینین بکەین جگە لە دەوامی فریاکەوتن و سەنتەری کۆرۆنا .

٢- ماوەی ٧٢ سەعات دەدەینە لایەنی پەیوەندیدار بۆ نەوەی بەکاری خۆی هەڵسێت و لێپێچینەوە و ئیجرائاتی جدی لەگەڵ هەموو نەو کەس و لایەنانە بکات کە لە پشت هاندانی خەڵکەوەن بۆ هێرشکردنە سەر پزیشکان بەپێچەوانەوە نێمە لەدوای نەو ماوەیە بایکۆتی دەوامی فریاکەوتن و سەنتەری کۆرۆنائش ڕادەگەیەنین.

٣- لێرەوە ڕای دەگەیەنین کە گیانی هاوڵاتیانی دەقەرەکە لە نەستۆی نەو کەس و لایەنانە دایە کە لە پشتی دروستکردنی نەم دۆخە نەخوازراوەن و نێمە بەرپرس نین لە ڕوداتی هەر ڕووداوێکی ناخۆش.

٤- داوا لە بەرپرسانی حزبی و نیداری ڕاپەرین دەکەین هەرچی زووە بێنە سەر خەت بۆ پاراستنی سەروماڵی پزیشکان و هاوڵاتیان و ڕێگری کردن لە کاری نڕاوەگێری چونکە نەوان بەرپرسیارن ولە درێژە کێشانی نەو دۆخە تەنها نەخۆش و بێدەرەتانی دەقەرەکە زەرەرمەند دەبن.

لەگەڵ ڕێزدا

پزیشکانی پسپۆری سنووری نیدارەی ڕاپەڕین

باکووری کوردستان

- پۆلیسی تورک لە سێرت هەڵیانکوتایە سەر ماڵی هاوڵاتیان و 16 کەسیان دەستگیرکرد.[6]

ڕۆژهەڵاتی کوردستان

- مەعسومە کۆشکی، بەرپرسی کۆنترۆڵی کۆرۆنای پارێزگای لورستان ڕایگەیاند، ژمارەی تووشبووانی کۆرۆنا لەو پارێزگایە گەیشتووەتە 17 هەزار و 598 کەس و ژمارەی مردووانیش بۆ 451 کەس بەرزبووەتەوە.[2]

- چارەنووسی ئەفشین شێخ ئیسلامی، چالاکی مەدەنیی کوردی خەڵکی سنە، پاش 50 ڕۆژ لە دەسبەسەرکرانی لە گرتنگەی ئیدارەی ئیتلاعاتی ئەو شارە، ناڕوونە. ئەو چالاکە مەدەنییە لە ماوەی دەسبەسەرکرانیدا، چەندین جار پەیوەندیی تەلەفۆنیی لەگەڵ بنەماڵەکەی گرتووە و هەتا ئێستا هێزە ئەمنییەتییەکان هۆکاری دەسبەسەرکردنی ناوبرایان ڕانەگەیاندووە.[4]

- هێزەکانی ئیدارەی ئیتلاعاتی بۆکان وەرزشوانێکیان بە ناوی "واحید ئیبراهیمی" دەستبەسەر و بۆ شوێنێکی نادیاریان گواستوەتەوە. بە وتەی سەرچاوەیەکی ئاگادار، ئیدارەی ئیتلاعات بە بێ پێشاندنی هیچ بەڵگەیەکی یاسایی هێرشیان کردووەتە سەر بنەماڵەی ناوبراو و دوای پشکنینی ماڵەکە و دەستبەسەرکردنی واحید، دەستیان بە سەر موبایل و لەبتابی ناوبراودا گرتووە.[7]

- حەوت هاووڵاتیی کورد بە ناوەکانی کەماڵ سووسەنی، ئەرەستوو ئازەرپوور، واحید دەرەخشانیان، موحسێن کەریمی تەمەن 32 ساڵ، یاسین کەریمی تەمەن 25 ساڵ، سۆران گوڵمحەممەدی تەمەن 24 ساڵ و سەعدی گوڵمحەممەدی تەمەن 28 ساڵ، خەڵکی شاری ساحێب سەر بە سەقز، لەلایەن ئیتلاعاتی سپای پاسدارانەوە بانگهێشت و لێپرسینەوەیان لەگەڵ کراوە. هێزە ئەمنییەتییەکان ئەو حەوت هاووڵاتییە کوردەیان بەهۆی چالاکی لە تۆڕە کۆمەڵایەتییەکان لە پشتیوانی لە بزووتنەوەی کوردستان بانگهێشت کردبوو.[4]

باشووری کوردستان

- وەزارەتی تەندروستیی حکومەتی هەرێمی کوردستان ئاماری 24 کاژێری ڕابردووی تایبەت بە ڤایرۆسی کۆرۆنای بڵاوکردەوە و ڕایگەیاند، 537 تووشبووی نوێی ڤایرۆسەکە تۆمارکراون و 21 تووشبووی دیکەیش گیانیان لەدەستداوە.[2]

- تەندروستی سلێمانی ئاشکرایکرد: لەماوەی دو هەفتەدا لە شاری سلێمانی 856 توشبوی کۆرۆنا چاکبونەتەوە.[1]

- فراکسیۆنی گۆڕان لە پەرلەمانی کوردستان ڕایگەیاند: پشتیوانی هیچ یاسایەک ناکەن کە کاریگەری لەسەر بچوککردنەوەی

ئازادی ڕادەربڕین هەبێت و دەشڵێت: سەرجەم ئەو ئەندامانەی فراکسیۆنی گۆڕان کە ئیمزایان لەسەر پرۆژە یاسای ڕێکخستنی میدیای ئەلیکترۆنی کردوە، ئیمزاکانیان دەکشێننەوە.[1]
- ئەمرۆ قۆناغی یەکەمی پارەی گەنمی جووتیارانی هەرێمی کوردستان دابەش دەکرێت و بەڕێوەبەری سایلۆی هەولێریش بەوەکاڵەت دەڵێت، لە چەند ڕۆژی داهاتوودا قۆناغی دووەمی پارەی جووتیاران لە بەغداوە دەگاتە هەولێر.[1]
- کۆمەڵەی قوتابیانی دەرمانسازی کوردستان بە فەرمی دەبێتە ئەندام لە فیدراسیۆنی نێودەوڵەتی قوتابیانی دەرمانسازی.[2]
ڕۆژئاوای کوردستان
- دەستەی تەندروستی بەڕێوەبەرایەتیی خۆسەر لە ڕۆژئاوای کوردستان ڕایگەیاند، سێ کەسی دیکە بە ڤایرۆسی کۆرۆنا گیانیان لەدەستدا.[2]
- ڕێکخستنی مافی مرۆڤی عەفرین-سوریا ڕایدەگەیێنێت گروپێکی چەتەکان بە ناوی نورەدین ئەلزنکی کە سەر بە سوپای داگیرکەری دەوڵەتی تورکایە لە ناوچەی جندرێسی عەفرین، گەرەکێیان بە 56 لیرەی سوری واتە (25 هەزار دۆلاری ئەمریکی) فرۆشتووە بە چەتەکانی ئەحرار ئەلشەرقیا. بە پێی زانیاریەکانی ئەو هەواڵە، چەتەکانی ئەحرار ئەلشەرقیە، دانیشتوانی ئەو گەرەکەیان ئاگادار کردووەتەوە کە خانوکانیان چۆڵ بکەن و لە ناوچەکە بچنە دەرەوە.[6]
دەرەوەی کوردستان
- هێزە ئینتزامییەکانی پارێزگای زەنجان لە نزیک شاری زەنجان تەقەیان لە ئۆتۆمبێلی کاسبکارێکی کورد کردووە و لە ئاکامدا کاسبکارێک کوژراوە و کاسبکارێکی دیکەش بریندار بووە. سەرچاوەیەکی ئاگادار لەوبارەوە بە هەنگاوی ڕاگەیاند، لە ئاکامی ئەو دەستڕێژەدا کاسبکارێکی خەڵکی شووت بە ناوی "عەلی ئەشرەفیان" تەمەن 40 ساڵ و کوڕی ئیسماعیل کوژراوە و کاسبکارێکی دیکەش بە ناوی "باران باشام" تەمەن 35 ساڵ و کوڕی مەحەمد بە سەختی بریندار کراوە. بارام باشام ئێستا لە یەکێک لە ناوەندە دەرمانییەکانی شاری زەنجان لەژێر چاوەدێڕیی پزیشکیدایە و باری تەندروستی ناجێگیر ڕاگەیەندراوە.[7]
- ویلایەتە یەکگرتوەکانی ئەمریکا دوای شکستهێنانی لە دڕێژکردنەوەی بڕیاری قەدەخەی فرۆشتنی چەک بە ئێران، هەڕەشەی دووبارە دانانەوەی هەموو سزاکانی سەر ئێران دەکات.[2]
- فەخرەدین قوجە وەزیری تەندروستی تورکیا ڕایگەیاند: توشبوون بەڤایرۆسی کۆرۆنا گەیشتوەتە بەرزترین ئاست کەلەماوەی 24 سەعاتی ڕابردوودا 1256 حاڵەت تۆمار کراوە، لەگەڵ ئەوەشدا 21 حاڵەتی گیان لە دەستدان هەبووە، ئەمەش بەرزترین ڕێژەیە بەرامبەر بە دوو مانگی ڕابردوو کە تۆمار کراوە.[3]
- کۆمپانیای دانەگازی ئیماراتی ڕایگەیاند، لەنیوەی یەکەمی ئەمساڵدا ئاستی بەرهەمهێنانی نەوت لەهەرێمی کوردستان 2% دابەزیوە.[5]
- وەزارەتی دەرەوەی عێراق لە بریارێکی نوێدا وەک کاردانەوەیەک لەبەرامبەر دەستدرێژیەکانی تورکیا بۆ سەروری عێراق هەموو ڕێگەپێدانێکی سەردانێکردنی بەرپرسانی تورکیای بۆ عێراق قەدەغەکرد.[6]
- نزیکەی 50 یەکەی کۆگاکردنی چەکی هاوپەیمانیی نێودەوڵەتی لەدژی داعش، بەتەواوی ڕادەستی هێزە ئەمنییەکانی عێراق کرا. لە ڕاگەیەندراوێکدا هاوپەیمانیی نێودەوڵەتی ئاشکرای کرد، ئەو چەکانەی لەنێو جبەخانەکەدا بوون، نرخیان بە زیاتر لە 11 ملیۆن دۆلار دەخەملێنرێت، وەکو بەشێک لە پارەدارکردن و ئامادەکاری بۆ بەرەنگاربوونەوەی داعش، درانە هێزە عێراقییەکان.[5]

تایبەتمەندییەکانی بابەت

پارت / لایەن:	بزووتنەوەی گۆڕان
پارت / لایەن:	دەوڵەتی ئیسلامی - داعش
شار و شارۆچکەکان:	بۆکان
شار و شارۆچکەکان:	سلێمانی
شار و شارۆچکەکان:	سنە
شار و شارۆچکەکان:	سێرت
شار و شارۆچکەکان:	سەقز
شار و شارۆچکەکان:	عەفرین
شار و شارۆچکەکان:	لوڕستان
شار و شارۆچکەکان:	هەولێر
وڵات:	باشووری کوردستان
وڵات:	باکووری کوردستان
وڵات:	ڕۆژاوای کوردستان

وڵات: ڕۆژهەڵاتی کوردستان
وڵات: ئیماراتی یەکگرتووی عەرەبی
وڵات: ئێران
وڵات: ئێراق
وڵات: ئەمریکا، ویلایەتە یەکگرتووەکان
وڵات: تورکیا
QR Code:

سەرچاوەکان
[1] ماڵپەڕ | کوردیی ناوەڕاست | ماڵپەری ئاوێنە - 2020-08-16
[2] ماڵپەڕ | کوردیی ناوەڕاست | ماڵپەری ڕووداو - 2020-08-16
[3] ماڵپەڕ | کوردیی ناوەڕاست | ماڵپەری پوک میدیا - 2020-08-16
[4] ماڵپەڕ | کوردیی ناوەڕاست | ماڵپەری کوردپا - 2020-08-16
[5] ماڵپەڕ | کوردیی ناوەڕاست | ماڵپەری کوردستان 24 - 2020-08-16
[6] ماڵپەڕ | کوردیی ناوەڕاست | ماڵپەری ئەی ئێن ئێف نیوز - 2020-08-16
[7] ماڵپەڕ | کوردیی ناوەڕاست | ماڵپەری هەنگاو - 2020-08-16

کاتی تۆمارکردن: 2020-07-01

ناوی تۆمارکار: هاوڕێ باخەوان

بابەت: 221

2020-08-17



باکووری کوردستان
- هەپەگە ڕایگەیاند، 16ی ئەم مانگە لە ناوچەی چوارچەلای سەر بە هەرێمی زاگرۆس هەلیکۆپتەرێکی سوپای داگیرکەری دەوڵەتی تورک خراوەتە خوارەوە.[1]
ڕۆژهەڵاتی کوردستان
- زارا جەمالی چالاکی مەدەنیی کوردی خەڵکی کەنگاوەر، پاش خوناساندنی بە دادسەرای ئەو شارە، ڕەوانەی زیندانی دێزڵاوای کرماشان کرا.[6]

باشووری کوردستان
- هاووڵاتیانی گوندی کورەشان لە ناوچەی برادۆست لە دژی داگیرکەرێی دەوڵەتی تورک ڕاپەڕین و بە چالاکییەک داوایانکرد، سەربازانی سوپای تورک لە ناوچەکەیان بڕۆنە دەرەو. بنەماڵەی فەرماندەکانی سوپای عێراق کە کوژرابوون بەشداری چالاکییەکە بوون. لە چالاکییەکەدا داوا لە مستەفا کازمی سەرۆک وەزیرانی عێراق کرا، کە ئەو سیخوڕانەی دەوڵەتی تورک بوونەتە هۆی کوژرانی ئەو فەرماندانەی سوپای عێراق ئاشکرا بکات.[1]
- وەزارەتی تەندروستی هەرێم ڕایگەیاند: لەماوەی 24 سەعاتی ڕابردوودا 463 حاڵەتی نوێی توشبوی نوێی کۆرۆنا تۆمارکراوە کە 213 هەولێر85 سلێمانی، 34 گەرمیان، 116 دهۆک و 15 لەهەڵەبجە بووەو 24 حاڵەتی نوێی گیان لەدەستدانیش تۆمارکراوە.[2]
- ڕێکخراوەکانی ژنان و نوێنەری پارتە سیاسیەکان، بە مەبەستی ئیدانەکردنی هێرشە داگیرکەرییەکانی دەوڵەتی تورک بە تایبەت هێرشە ئاسمانیەکەی سەر کونەماسی، ویستیان لەو ناوچەیە بەیانامەیەک بڵاو بکەنەوە، بەڵام لە لایەن ئاسایشی یەکێتیەوە ڕێگریان لێکردا.[1](بڕوانە فایلی پەیوەندیدار)
- بەڕێوبەرایەتی ئەوقافی سلێمانی بۆ بەرگرتن لە زیاتر بڵاوبونەوەی ڤایرۆسی کۆرۆنا لەنێو مزگەوتەکان، چەند بڕیارێکی دەرکرد کە گرنگترینیان ئەوەیە مزگەوتەکانی ناو بازاڕ تەنیا بۆ دەست نوێژ هەڵگرتن بەکاردێن و نوێژیان تێدا ناکرێت، هەر مزگەوتێکیش کە هەواگۆڕکێی تێدا نەبێت نوێژی هەینی تێدا ناکرێت.[3]
- لەنێو پارکی دەروازەی شاری ڕانیە تەرمی گەنجێک بە هەڵواسراوی دۆزرایەوە، پۆلیس دەڵێت: لێکۆڵینەوەیان دەستپێکردووە و تاوەکو ئێستا نازانرێت خۆی خنکاندووە یان خنکێندراوە. ئەو کەسە ناوی (ب، ن، ح) تەمەنی 18 ساڵە و لە ڕەگەزی نێرە دانیشتووی شاری ڕانیەیە، لەکاتی پشکنین لە پزیشکی دادوەری دەرکەوتووە کە شوێنەواری پەت بە ملی ناوبراوەوە هەیە.[4]
- ئەنجوومەنی وەزیران بڕیاریدا مووچەی مانگی ئادار، بەهەمان میکانیزمی لێبڕینی مووچەی مانگی شوبات دابەشبکرێت.[4]
- وەزارەتی خوێندنی باڵای هەرێم ڕایگەیاند: بەمەبەستی ئەنجامدانی کارئاسانی زیاتر بۆ ئەو خوێندکارو قوتابیانەی لەنێوان زانکۆکان دەیانەوێت پرۆسەی گواستنەوەو دابەزاندن ئەنجامبدەن و بۆ سەلامەتی تەندروستی گیانی خوێندکاران، وەزارەتی خوێندنی باڵا تەواوی پرۆسەکە بە ئەلیکترۆنی دەکات.[5]
- ڕووپاک ئەحمەد وەرتی، پەرلەمانتاری کۆمەڵی ئیسلامی لە پەرلەمانی کوردستان، لە داواکارییەکدا بۆ سەرۆکایەتی پەرلەمان، ڕایگەیاند: داواکارم لێژنەیەکی لێکۆڵینەوە پێکبهێنن لەسەر ئیمزاکردنی تەزویر لەسەر پێشنیاری یاسای ڕێکخستنی میدیای ئەلیکترۆنی کە بەناوی بەندە ئیمزاکراوە. جەختیشی کردۆتەوە کە ئەو خاوەنی ئەو ئیمزایە نییە ئیمزاشی لەسەر پێشنیارە یاکە نەکردوە.[5]
- خاوەن یەکەکانی پرۆژەی وەرین سیتی لە هەولێر بەهۆی تەواونەبوونی یەکەکانیان گردبوونەوە و داوایان کرد بە زوترین کات بۆیان تەواو بکرێت.[2](بڕوانە فایلی پەیوەندیدار)
ڕۆژئاوای کوردستان
- ڕێکخراوی مافی مرۆڤ عەفرین ڕایگەیاند، دەزگای سیخوڕیی دەوڵەتی تورک (میت) 3 هاووڵاتیی کوردی مەدەنیی لە عەفرین ڕفاند. لە ماڵپەڕی عەفرین پۆستدا لەبارەی ناوی کەسە ڕفێنراوەکانەوە هاتووە، کەسە ڕفێنراوەکان بریتین لە خەلیل مەنان سەیدۆ تەمەن 45 ساڵ، کامەران خەلیل سەیدۆ تەمەن 22 ساڵ و فەردی خەلیل سەیدۆ تەمەن 40 ساڵ.[1]
- لە ئەنجامی هێرشێکی فڕۆکە بێفڕۆکەوانەکانی دەوڵەتی داگیرکەری تورک و چەتەکانیدا بۆ سەر گوندەکانی ڕۆژئاوای ناوچەی عەین عیسادا، 2 کەسی مەدەنی بریندار بوون.[1]
- لە پارێزگای حەسەکە شەڕ لەنێوان هێزەکانی ئەمریکا و سووریا ڕوویدا، بەهۆیەوە سەربازێکی سووریا کوژرا و سێ سەربازی دیکەش بریندار بوون.[4]
- بەڕێوەبەری خۆسەری ڕۆژئاوای کوردستان بڕیاری بەزۆر بەستنی ماسکی دا و بە پێی بڕیارەکەش هەر کەسێک ماسک نەبەستێت سزاکەی پێبڕاردنە.[2]
دەرەوەی کوردستان
- وەزارەتی دارایی عێراق لە ڕاگەیێندراوێکدا ئاماژەی بە ڕێککەوتنی ئەم دواییەی نێوان حکومەتی فیدراڵ و حکومەتی هەرێمی کوردستان کردووە و پابەندیی خۆی بەرامبەر حکومەتی هەرێمی کوردستان دووپاتدەکاتەوە.[4]

تایبەتمەندییەکانی بابەت

پارت / لایەن: پارتی کرێکارانی کوردستان - پەکەکە
پارت / لایەن: کۆمەڵی دادگەرێی کوردستان
شار و شارۆچکەکان: حەسەکە
شار و شارۆچکەکان: دهۆک
شار و شارۆچکەکان: سلێمانی
شار و شارۆچکەکان: عەفرین

شار و شارۆچکەکان: هەولێر
شار و شارۆچکەکان: هەڵەبجە
شار و شارۆچکەکان: ڕانیە (ڕاپەڕین)
شار و شارۆچکەکان: کرماشان
شار و شارۆچکەکان: کەلار (گەرمیان)
وڵات: باشووری کوردستان
وڵات: باکووری کوردستان
وڵات: ڕۆژاوای کوردستان
وڵات: ڕۆژهەڵاتی کوردستان
وڵات: ئێراق
وڵات: ئەمریکا، ویلایەتە یەکگرتووەکان
وڵات: تورکیا
وڵات: سووریا
QR Code:

سەرچاوەکان
[1] ماڵپەڕ | کوردیی ناوەڕاست | ماڵپەڕی ئەی ئێن ئێف نیوز - 2020-08-17
[2] ماڵپەڕ | کوردیی ناوەڕاست | ماڵپەڕی پوک میدیا - 2020-08-17
[3] ماڵپەڕ | کوردیی ناوەڕاست | ماڵپەڕی کوردستان 24 - 2020-08-17
[4] ماڵپەڕ | کوردیی ناوەڕاست | ماڵپەڕی ڕووداو - 2020-08-17
[5] ماڵپەڕ | کوردیی ناوەڕاست | ماڵپەڕی ئاوێنە - 2020-08-17
[6] ماڵپەڕ | کوردیی ناوەڕاست | ماڵپەڕی کوردپا - 2020-08-18
کاتی تۆمارکردن: 2020-07-01
ناوی تۆمارکار: هاوڕێ باخەوان

بابەت: 222
2020-08-18

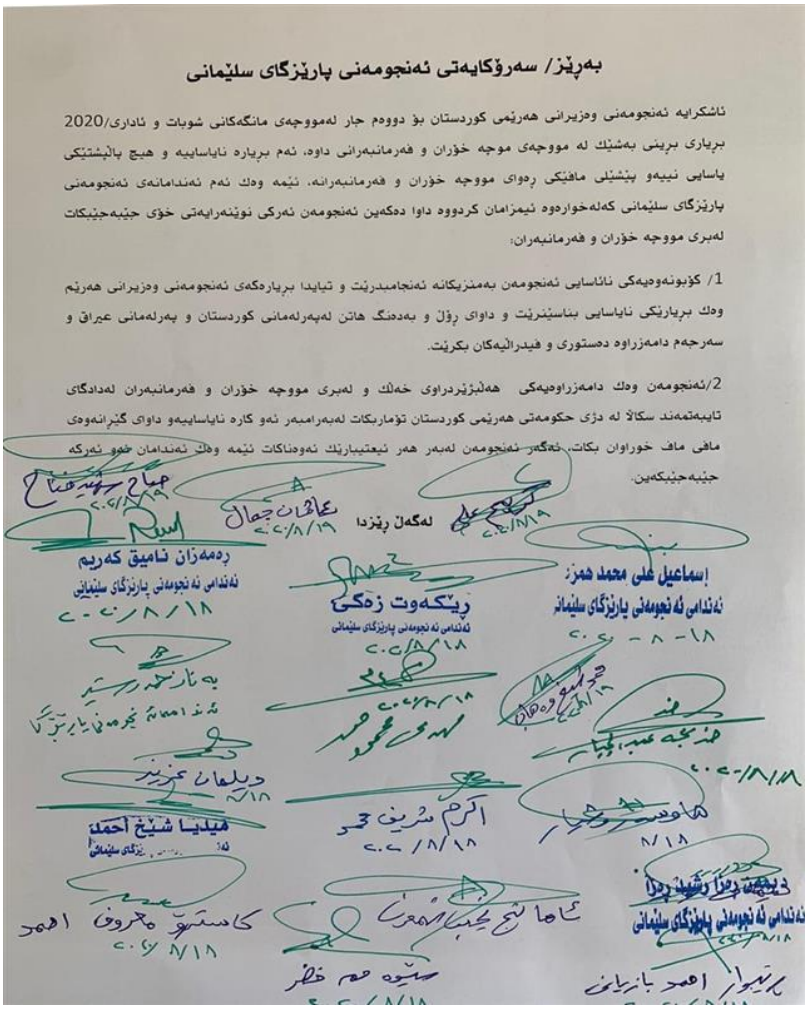

بەڕێز/ سەرۆکایەتی ئەنجومەنی پارێزگای سلێمانی

ئاشکرایە ئەنجومەنی وەزیرانی هەرێمی کوردستان بۆ دووەم جار لەموچەی مانگەکانی شوبات و ئاداری/2020 بڕیاری بڕینی بەشێك لە موچەی موچە خۆران و فەرمانبەرانی داوە، ئەم بڕیارە نایاساییە و هیچ پاڵپشتێکی یاسایی نییەو پێشێلی مافێکی ڕەوای موچە خۆران و فەرمانبەرانە. ئێمە وەك ئەم ئەندامانەی ئەنجومەنی پارێزگای سلێمانی کەلەخوارەوە ئیمزامان کردووە داوا دەکەین ئەنجومەن ئەرکی نوێنەرایەتی خۆی جێبەجێبکات لەبری موچە خۆران و فەرمانبەران:

1/ کۆبونەوەیەکی ئاساسایی ئەنجومەن بەمنزیکانە ئەنجامبدرێت و تیایدا بڕیارەکەی ئەنجومەنی وەزیرانی هەرێم وەك بڕیارێکی نایاسایی بناسێنرێت و داوای ڕۆژن و بەدەنگ هاتن لەپەرلەمانی کوردستان و پەرلەمانی عیراق و سەرجەم دامەزراوە دەستوری و فیدرالیەکان بکرێت.

2/ئەنجومەن وەك دامەزراوەیەکی هەڵبژێردراوی خەڵك و لەبری موچە خۆران و فەرمانبەران لەدادگای تایبەتمەند سکاڵا لە دژی حکومەتی هەرێمی کوردستان تۆمارېکات لەبەرامبەر ئەو کارە نایاساییەو داوای گێڕانەوەی مافی ماف خوراوان بکات، ئەگەر ئەنجومەن لەبەر هەر ئیعتیبارێك ئەوەناکات ئێمە وەك ئەندامان خۆو ئەرکە جێبەجێبکەین.

لەگەڵ ڕێزدا

ڕەمەزان نامیق کەریم
ئەندامی ئەنجومەنی پارێزگای سلێمانی

ڕێکەوت زەکی
ئەندامی ئەنجومەنی پارێزگای سلێمانی

إسماعیل علی محمد همزه
ئەندامی ئەنجومەنی پارێزگای سلێمانی

هیڤیا شێخ أحمد

باکووری کوردستان

- پۆلیسی تورک لە ناوەندی جۆلەمێرگ و شەمزینان، جۆلەمێرگ و گەڤەر لە چوارچێوەی لێپرسینەوە لەدژی کۆنگرەی کۆمەڵگای دیموکراتیک (کەجەدە) 13 کەسی دەستگیرکردبوو. دەستگیرکراوەکان ئەمڕۆ دادگاییکران. لەو 13 کەسە بە تەنها کەسێک بە ناوی هێڤیدار ئەرتونچ ئازادکرا و 12 کەسی تر ڕەوانەی زیندانی جۆلەمێرگ کران.[3]

ڕۆژهەڵاتی کوردستان

- لە ماوەی ڕۆژانی ڕابردوودا لانیکەم شەش کۆڵبەر لە سنووری‌کانی نەوسوود، بانە و وەرێ بە تەقەی ڕاستەوخۆی هێزە چەکدارەکانی ئێران بریندار کراون.[7](بڕوانە فایلی پەیوەندیدار)
- کۆڵبەرێکی لاو بە ناوی سەعدی میرزایی کوڕی ڕەشید، تەمەن 24 ساڵ، بە تەقەی ڕاستەوخۆی هێزە نیزامییەکانی حکوومەت لە سنووری نەوسوود پێکرا. ئەو کۆڵبەرە کورد خەڵکی گوندی قالیچەی بەخشی ناوەندیی سەلاسی باوەجانییە و بەبێ ئاگادارکردنەوەی پێشوو لەلایەن هێزە نیزامییەکانەوە تەقەی لێکراوە. سەعدی میرزایی لەو ڕووداوەدا لاق پێکراوە و بۆ چارەسەری پزیشکی ڕەوانەی ناوەندی دەرمانی کراوە.[8]

باشووری کوردستان

- ئێوارەی ئەمڕۆ هێزە ئەمنییەکانی دهۆک هەریەک لە بەدەل بەرواری چالاکوانی مەدەنی و ئومێد حاجی بەرۆشکی ڕۆژنامەنوسیان دەستگیرکرد.[6]
- مامۆستایان و فەرمانبەرانی کەلار دژی لێبڕین و دواکەوتنی موچەکانیان گردبونەوەیان ئەنجامدا.[2](بڕوانە فایلی پەیوەندیدار)
- بەهۆی لێبڕینی مووچەکانیەوە بەشێک لەپزیشکان و کارمەندانی نەخۆشخانەی شار لەسلێمانی گردبوونەوە و بایکۆتی دەوامیان ڕاگەیاند.[2](بڕوانە فایلی پەیوەندیدار)
- ژمارەیەک لە مامۆستاو فەرمانبەرانی سەر بە خوێندنی کوردی لە کەرکووک ئەوانەی ڕاژەکانیان لەسەر حکومەتی هەرێمی کوردستانە لەبەردەم باڵەخانەی پارێزگای کەرکووک و داوای گواستنەوەی ڕاژەکانیان بۆسەر وەزارەتی پەروەردەی حکومەتی عێراق دەکەن.[1]
- وەزارەتی تەندروستیی هەرێمی کوردستان ئاماری نوێی تووشبوون و گیانلەدەستدانی بە کۆرۆنا لە 24 کاژێری ڕابردوو

بڵاوکردەوە و ئاماژەی بەوە کردووە، 26 تووشبوو گیانیان لەدەستداوە و 618 تووشبووی نوێش تۆمارکراون.[4]
- دوای بەرزبوونەوەی ژمارەی تووشبووانی کۆرۆنا لە سلێمانی، تەندروستی شارەکە هۆکارەکەی بۆ هاتنی ژمارەیەکی زۆر گەشتیار بۆ سنوورەکە گەڕاندەوە و ڕایگەیاند، تووشبووانی کۆرۆنا ڕوو لە کەمی بوو، بەڵام دروستبوونی قەرەباڵغی وایکرد حاڵەتەکان ڕوو لە زیادبوون بکەن، بەتایبەت لە ڕۆژانی جەژن کە بەریەکەوتنێکی زۆر هەبووە.[5]
- وەزارەتی کشتوکاڵ و سەرچاوەکانی ئاوی حکومەتی هەرێمی کوردستان، ڕایگەیاند، گرتنەوەی ڕووباری سیروان و زێی بچووک لە لایەن ئێرانەوە پێچەوانەی هەموو عورف و یاسایەکە و بە تۆندی ناڕەزایەتی خۆمان دەردەبڕین لە هەمبەر ئەو کارەی ئێران.[5]
- سەرچاوەیەک لە ئەنجوومەنی وەزیرانی هەرێمی کوردستان ڕایگەیاند کە ماوەیەکی زۆرە کێشەی کەمئاوی لە هەردوو شاری سلێمانی و چەمچەماڵ هەیە و بۆ چارەسەرکردنی ئەم کێشەیە، سەرۆکی حکومەتی هەرێمی کوردستان بڕیاریدا بڕی زیاتر لە چوار ملیار دینار بۆ چارەسەرکردنی ئەم کێشەیە خەرج بکرێت.[1]
ڕۆژئاوای کوردستان
- چەتەکانی سوپای بەناو نیشتیمانی سوریای سەر بە دەوڵەتی داگیرکەری تورک، هەوڵیاندا موڵکی هاوڵاتیان لە گوندی دبسی سەر بە تەل تەمر لە نزیک ڕێگای ئێم4 تاڵان بکەن. کاتێک هاوڵاتیان لەبەرانبەریان وەستانەوە و دژایەتیان کرد، چەتەکان 2 هاوڵاتیان ڕفاند.[3]
دەرەوەی کوردستان
- 22 خێزانی هەرێمی کوردستان کە بۆ چارەسەری نەخۆشیی منداڵەکانیان چوونەتە ئیسرائیل گیریان خواردووە و ناتوانن بگەڕێنەوە هەرێمی کوردستان.[1]
- جارێکی دیکە بەهای دۆلار بەرامبەر لیرەی تورکی ڕووی لە هەڵکشان کردەوە. ئەمڕۆ سێشەممە لەگەڵ کرانەوەی بۆرسەکانی تورکیا، نرخی دۆلارێک بەرامبەر 7.40 لیرەی تورکی بوو. لە کاتێکدا دوێنێ بەر لە داخستنی بازاڕەکان، بەهای دۆلار بەرامبەر لیرەی تورکی لە نێوان 7.31 و 7.34 بووە.[1]

تایبەتمەندییەکانی بابەت

شار و شارۆچکەکان: بانە
شار و شارۆچکەکان: تەلتەمر
شار و شارۆچکەکان: جوڵەمێرگ
شار و شارۆچکەکان: چەمچەماڵ
شار و شارۆچکەکان: سلێمانی
شار و شارۆچکەکان: شەمزینان
شار و شارۆچکەکان: گەڤەڕ
شار و شارۆچکەکان: ورمێ
شار و شارۆچکەکان: کەرکووک
شار و شارۆچکەکان: کەلار (گەرمیان)
وڵات: باشووری کوردستان
وڵات: باکووری کوردستان
وڵات: ڕۆژاوای کوردستان
وڵات: ڕۆژهەڵاتی کوردستان
وڵات: ئیسرائیل
وڵات: ئێران
وڵات: ئێراق
وڵات: تورکیا
وڵات: یەکێتیی سۆڤیەتی پێشوو و ڕووسیا

QR Code:

سەرچاوەکان
[1] ماڵپەڕ | کوردیی ناوەڕاست | ماڵپەری رووداو - 2020-08-18
[2] ماڵپەڕ | کوردیی ناوەڕاست | ماڵپەری پوک میدیا - 2020-08-18
[3] ماڵپەڕ | کوردیی ناوەڕاست | ماڵپەری ئەی ئێن ئێف نیوز - 2020-08-18
[4] دیارینەکراو | کوردیی ناوەڕاست | تەواوی کەناڵەکانی ڕاگەیاندن
[5] ماڵپەڕ | کوردیی ناوەڕاست | ماڵپەری کوردستان 24 - 2020-08-18
[6] ماڵپەڕ | کوردیی ناوەڕاست | ماڵپەری ئاوێنە - 2020-08-18
[7] ماڵپەڕ | کوردیی ناوەڕاست | ماڵپەری هەنگاو - 2020-08-18
[8] ماڵپەڕ | کوردیی ناوەڕاست | ماڵپەری کوردپا - 2020-08-19

کاتی تۆمارکردن: 2020-07-01

ناوی تۆمارکار: هاوڕێ باخەوان

بابەت: 223

2020-08-19



باکووری کوردستان
- تیرۆری دەستگیرکردن کە بۆ دۆخێکی ڕۆژانە گۆڕاوە ئەمڕۆ لە شاری سێرتی باکووری کوردستان بەردەوام بوو. سەرلەبەیانی ئەمڕۆ لە یەک کاتدا هەڵیانکوتایەسەر ماڵی ئەندامانی هەدەپە. لە ئەنجامدا هاتیجە تای، سەبری باسووت ئەندامانی ئەنجومەنی گشتی هەدەپە لە سێرت، فایەق تاش برای سدیق تاش پەرلەمانتاری هەدەپە، خەیرەدین باتوور و ئیدریس ئیلهان ئەندامانی هەدەپە دەستگیرکران.[1]
ڕۆژهەڵاتی کوردستان
- هێزەکانی ئیدارەی ئیتلاعاتی سەوڵاوا هەڵیانکوتاوەتە سەر گودنی "بۆڕیەر" و دوو مێرمندانیان بە ناوەکانی "ئاریا ئەمینی" تەمەن 16 ساڵ و "هەورام اندری" تەمەن 17 ساڵیان دەستبەسەر کردووە. بە وتەی سەرچاوەیەکی ئاگادار، هێزەکانی ئیتلاعاتی سپا کاتژمێر 4ی بەیانی ترس و دڵەڕاوکێیان خستووەتە ناو گوندی بۆڕیەر و ماڵی باووکی ئەو دوو مێرمندانەیان گەمارۆ داوە و تەنانەت لەکاتی دەستبەسەر کردن ئیزنیان نەداوە کە جلەکانیان لە بەر بکەن. ئەو سەرچاوەیە لە درێژەدا ڕایگەیاند کە ئەو ئاریا و هەورام بە تۆمەتی پەیوەندی لەگەڵ یەکێک لە حیزبە کوردستانییەکانی دژبەری حکوومەت دەستبەسەر کراون.[6]
- مێهرەبان کشاوەرزی، چالاکی مەدەنی و خوێندکاری قۆناغی کارناسیی باڵای ئەکتەری و خەڵکی شاری مەریوان، پاش

بانگهێشتکردنی بۆ یەکەی تاوانەکانی دادسەرای ئێڤین، دەسبەسەرکرا و بۆ تێپەڕاندنی ماوەی زیندانییەکەی ڕەوانەی ئەو زیندانە کرا.[7]

باشووری کوردستان

- فڕۆکەکانی تورک دووجار لەسەریەک گوندی کاڤلکای سنووری شارۆچکەی دینارتەی سەر بە شارۆچکەی ئاکرێ بۆردوومان کرد. بەڕێوەبەری شارۆچکەکەش دەڵێت: خەڵکی سڤیل بۆ بەرهەمی کشتوکاڵی چوونەتە ئەو گوندە و تاوەکو ئێستاش زیانەکان نەزانراون.[2]

- دەوڵەتی داگیرکەری تورک لە هەرێمی بەرواری سەر بە کانی ماسێ، گوندێکی بوردومان کرد. بە پێی زانیاریەکان، لەو هێرشە ئاسمانییەدا، گوندی کانی مەزن بە ئامانج گیراوە. فڕۆکە جەنگیەکان جاری پێنجەمینە ئەو گوندە بوردومان دەکەن. لە ئەنجامی بوردومانەکەدا، بەڕێوبەری قوتابخانەی گوندەکە بەناوی خالد عەبدوڵڕەحمان، گیانی لەدەستدا.[1]

- بەهۆی هاتنە ناوەوەی شۆفێرانی تورکیا لە دەروازەی ئیبراهیم خەلیل و ڕێگرتنی شۆفێرانی باشووری کوردستان، خەڵکی زاخۆ خۆپیشاندانیان کرد و گرژی و ئاڵۆزی لەنێوان خۆپیشاندەر و هێزە ئەمنییەکان دروست بوو. بەهۆیەوە دەیان کەس بریندار بوون.[7](بڕوانە فایلی پەیوەندیدار)

- وەزارەتی تەندروستیی حکومەتی هەرێمی کوردستان ئاماری ڕۆژانەی تایبەت بە ڤایرۆسی کۆرۆنای بڵاوکردەوە و ڕایگەیاند، لە 24 کاژێری ڕابردوودا 443 تووشبووی نوێ تۆمارکراون و 22 تووشبوویش گیانیان لەدەستداوە.[2]

- لە ڕاگەیەندراوێکی بەڕێوەبەرایەتی گشتی تەندروستی چەمچەماڵ بڵاویکردۆتەوە دانیشتووانی سنووری چەمچەماڵ و دەوروبەری ئاگادار دەکەینەوە، کە لە ئێستادا ڕەوشی تەندروستی قەزاکە لەوپەڕی مەترسیدایە و هەردوو سەنتەری ڕووبەڕووبوونەوە و دەستنیشانکردنی کۆرۆنا و مەڵبەندی تەندروستی ئاسودە پڕبوون لە تووشبووانی ڤایرۆسی کۆرۆنا و هیچ جێگایەکیان تیادا نەماوە بۆچاودێری کردنی نەخۆشەکان. هاوکات هەر لە ڕاگەیەندراوەکەدا تەندروستی چەمچەماڵ داوا لە هاوڵاتیان دەکەن، ڕەچاوی ئەم بارودۆخە خراپە بکەن و هەتا بکرێت خۆپارێزی و ڕێنماییە تەندروستییەکان پشتگوێ مەخەن و بەوریاییەوە مامەڵە لەگەڵ ئەم دۆخەدا.[5]

- هەردوو بەڕێوەبەرانی نەخۆشخانەی فێرکاری ڕانیە و قەڵادزێ دەستیان لەکار کێشایەوە.[2]

- لەسەر پرسی لادانی بەرپرسانی کورد لە کەرکووک و کێشەی زەوی و زاری کورد و تورکمانەکان و چەند پرسێکی دیکە، جێگری سەرۆکی پەرلەمانی عێراق بانگهێشتی پارێزگاری بە وەکالەتی کەرکووک و چەند بەرپرسێکی ئیداری پارێزگاکە بۆ پەرلەمانی عێراق دەکات.[2]

- خاوەن ڕێستۆرانت و خواردنگە و کافتریاکان لەبەردەم پارێزگای هەولێر گردبوونەوە و داوادەکەن شوێنەکانیان بکرێتەوە.[2](بڕوانە فایلی پەیوەندیدار)

- بۆ ڕۆژی دووەم لەسەر یەک ژمارەیەک لە مامۆستا و فەرمانبەر و مووچەخۆرانی شاری کەلار لە بەردەم بینای ئیدارەی گەرمیان گردبوونەوەی لەدژی بڕینی مووچەکانیان و خوازیاری ئەوەن کە مووچەکانیان بە تەواوەتی بدرێت.[3]

- مامۆستای زانکۆ و پێشمەرگەی دێرین پرۆفیسۆر دکتۆر محەمەد کەساس جەباری سەرۆکی بەشی کوردی لە زانکۆی سلێمانی بە جەڵدەی دڵ کۆچی دوایی کرد.[3]

ڕۆژئاوای کوردستان

- ڕێکخراوی مافەکانی مرۆڤ عەفرین ڕایگەیاند، چەتەکانی سکور ئەلشیمالی سەر بە دەوڵەتی داگیرکەری تورک زیاتر لە 10 هاوڵاتی مەدەنیان لە عەفرین ڕفاندووە.[1]

- دەستەی تەندروستی لە بەڕێوەبەرایەتیی خۆسەر لە ڕۆژئاوای کوردستان ڕایگەیاند، 34 کەسی دیکە لە ڕۆژئاوای کوردستان تووشی ڤایرۆسی کۆرۆنا بوون.[2]

- بە بەشداری ژمارەیەکی زۆر لە دانیشتوانی ناوچەی تل حەمیس و خانەوادە و کەسوکاری شەهید، تەرمی ئەسەد عەلی شەرڤانی هێزەکانی ئەرکی خۆپاراستن کە لە 16ی ئاب لە دێرزۆر شەهید بوو، لە گۆڕستانی شەهیدان لە ناوچەی تل حەمیس بەخاک سپێردرا.[1](بڕوانە فایلی پەیوەندیدار)

دەرەوەی کوردستان

- بەگوێرەی داتاکانی وەزارەتی گەنجینەی تورکیا، حکومەتی ناوەندی وڵاتەکە کورتهێنانێکی پێوانەیی لە بودجەکەی تۆماردەکات بەبڕی 29 ملیار و 700 ملیۆن لیرە، کە یەکسانە بە 4 ملیار و 20 ملیۆن دۆلار، لە بەرامبەریشدا لیرەی تورکی ئاستی پێوانەیی لە نزمبوونەوە تۆمارکرد بەرامبەر بە دۆلاری ئەمەریکی و بەهای 100 دۆلاری ئەمەریکی گەیشتە 740 لیرەی تورکی. لە ئەنجامیشدا وەبەرهێنەران بە ڕەشبینییەوە لە هەنگاوەکانی بانکی ناوەندی تورکیا دەڕوانن.[4]

- مایک پۆمپەیۆ، وەزیری دەرەوەی ئەمریکا لە کۆنفرانسێکی ڕۆژنامەڤانیی هاوبەش لەگەڵ فوئاد حوسێن، وەزیری دەرەوەی عێراق لە واشنتن، داوای لە بەغدا کرد لەسەر بودجە لەگەڵ هەرێمی کوردستان ڕێکبکەوێت.[2]

- ڕەجەب تەیب ئەردۆغان، سەرۆک کۆماری تورکیا ڕایگەیاند، هیچ هێزێکی داگیرکار ناتوانێت وڵاتەکەمان لە سەرچاوەکانی نەوت و گازی سروشتی لە ڕۆژهەڵاتی دەریای ناوەڕاست بێبەش بکات.[4]

تایبەتمەندییەکانی بابەت

شار و شارۆچکەکان: ئاکرێ
شار و شارۆچکەکان: چەمچەماڵ
شار و شارۆچکەکان: زاخۆ
شار و شارۆچکەکان: سلێمانی
شار و شارۆچکەکان: سێرت
شار و شارۆچکەکان: عەفرین
شار و شارۆچکەکان: قەڵادزێ (پشدەر)
شار و شارۆچکەکان: مەریوان
شار و شارۆچکەکان: هەولێر
شار و شارۆچکەکان: ڕانیە (راپەڕین)
شار و شارۆچکەکان: کەرکووک
شار و شارۆچکەکان: کەلار (گەرمیان)
وڵات: باشووری کوردستان
وڵات: باکووری کوردستان
وڵات: ڕۆژاوای کوردستان
وڵات: ڕۆژهەڵاتی کوردستان
وڵات: ئێڕاق
وڵات: ئەمریکا، ویلایەتە یەکگرتووەکان
وڵات: تورکیا
وڵات: یەکێتیی سۆڤیەتی پێشوو و ڕووسیا
QR Code:

سەرچاوەکان
[1] ماڵپەڕ | کوردیی ناوەڕاست | ماڵپەری ئەی ئێن ئێف نیوز - 2020-08-19
[2] ماڵپەڕ | کوردیی ناوەڕاست | ماڵپەری رووداو - 2020-08-19
[3] ماڵپەڕ | کوردیی ناوەڕاست | ماڵپەری پوک میدیا - 2020-08-19
[4] ماڵپەڕ | کوردیی ناوەڕاست | ماڵپەری کوردستان 24 - 2020-08-19
[5] ماڵپەڕ | کوردیی ناوەڕاست | ماڵپەری ئاوێنە - 2020-08-19
[6] ماڵپەڕ | کوردیی ناوەڕاست | ماڵپەری هەنگاو - 2020-08-19
[7] دیارینەکراو | کوردیی ناوەڕاست | تەواوی کەنالەکانی راگەیاندن
کاتی تۆمارکردن: 2020-07-01
ناوی تۆمارکار: هاوڕێ باخەوان

بابەت: 224
2020-08-20



رۆژهەڵاتی کوردستان
- لە ماوەی ڕۆژانی ڕابردوودا لانیکەم 26 چالاکی مەزهەیی کورد لەشاری بۆکان لەلایەن ناوەندە ئەمنییەکانی حکوومەتی ئێرانەوە دەستبەسەر کراون.[4]
باشووری کوردستان
- شەوی ڕابردوو سوپای پاسدارانی ئێران لە سنووورەکانی شاروچکەی سیدەکان لە کۆیستانی سەقەر، تەقەیان لە دوو شوانی باشووری کوردستان کردوو دواتر لەنێو خاکی هەرێمی کوردستان ڕانەمەڕی شوانکارەکانیان دزیوە.[2]
- بەیانیی ئەمڕۆ پێنج فڕۆکەی بێفڕۆکەوانی تورک لە نزیک دوو گوندی سنووری شارەدێ شیلادزێ لە پارێزگای دهۆک کەوتنە خوارەوە. فڕۆکە بێفڕۆکەوانەکان یەکێکیان لە گوندی باوان و ئەوەی دیکە لە گوندی دێوکێ کەوتوون، سێ دیکەیان لەنزیک گوندی دێوکێ کەوتوون.[3]
- شەوی ڕابردوو، فڕۆکەکانی تورک چیای شێخ ناسر لە ناوچەی باڵەکایەتی و گوندی بێرکم-یان لە ناوچەی برادۆست بۆردومانکرد.[1]
- لە پیربولای حەفتانین شەڕێکی قورس ڕووەدات. بەپێی زانیارییە سەرەتاییەکان لەو شەڕەدا چەندین سەربازی داگیرکەری تورک کوژراون و چەندانی تریش بریندار بوون. هاوکات فڕۆکەی بێفڕۆکەوان بە ئاسمانی ناوچەکەدا دەسوڕێتەوە.[1]
- وەزیری تەندروستی هەرێمی کوردستان ڕایگەیاند، لە ماوەی 24 کاژێری ڕابردوودا زیاتر لە پێنج هەزار پشکنین کراوە و 483 تووشبوو تۆمارکراوە و 24 کەسیش گیانیان لەدەستداوە.[5]
- فراکسیۆنی بزووتنەوەی گۆڕان لەئەنجوومەنی نوینەرانی عێراق، دژایەتی خۆیان بۆ مانەوەی بزووتنەوەکەیان لە حکومەتی هەرێم ڕاگەیاند.[7]
- سەرۆکی گروپی کۆمپانیاکانی قەیوان کە جێبەجێکاری پرۆژەی دروستکردنی شەقامی 100 مەتری سلێمانییە دەڵێت، کارکردن لەپرۆژەکەدا بەردەوامە، ئە و کێشە و گرفتانەشی لەبەردەم پرۆژەکەبوون چارەسەرکراون.[6]
- گەشتە ئاسمانییەکانی نێوان هەرێمی کوردستان و نەمسا لەڕێگەی فڕۆکەخانەی نێودەوڵەتیی هەولێرەوە دەستیان پێکردەوە، بەڕێوەبەری گشتیی فڕۆکەخانەی نێودەوڵەتیی هەولێریش دەڵێت هەفتانە سێ گەشت دەکرێن.[2]
- بەڕێوەبەری پۆلیسی پارێزگای دهۆک ئاشکرای دەکات 61 ئەندامی هێزە ئەمنییەکان لە خۆپیشاندانەکەی دوێنێ شەوی زاخۆ بریندار بوون، دەشڵێ ئەمە پیلان بووە و دەستێکی دەرەکیی لەپشت بووە.[3]
- هێزە ئەمنییەکان لە شاری هەولێر چونە سەر نوسینگەی کەناڵی ئێن ئار تی و دایانخست.[7]
- بەڕێوەبەرایەتی هەواڵگریی سەربازی عیراق، ئەمڕۆ پێنجشەممە، کوژرانی دوو تیرۆرستی داعشی لەباشووری چیای قەرەچوغ لە مەخموور ڕاگەیاند.[6]
- دادگای سلێمانی بڕیاریدا سزای تۆندی ئەو سواڵکەرانە بدرێت کە لەسەر شەقامەکان بەناوی سواڵکردنەوە کاری نەشیاویان کردوە و نیگەرانی خەڵکی لێکەوتوەتەوە.[6]
ڕۆژئاوای کوردستان
- دەستەی تەندروستی لە بەڕێوەبەرایەتیی خۆسەر لە ڕۆژئاوای کوردستان ڕایگەیاند، 27 کەسی دیکە لە ڕۆژئاوای کوردستان تووشی فایرۆسی کۆرۆنا بوون و دوو کەسیش گیانیان لەدەستدا.[2]
دەرەوەی کوردستان
- یوسرا ڕەجەب ئەندام پەرلەمانی عێراق داوای دانیشتنی ئاوارتە دەکات لە سەرۆکایەتی پەرلەمانی عێراق بۆ گفتوگۆ کردن

لەسەر دوایین گۆڕانکارییەکان و بە تایبەتی ئەو خۆپیشاندانەی دوێنێی زاخۆ، کە لایەنە ئەمنیەکان بە فیشەک ڕووبەڕوی خەڵکی مەدەنی بوونەتەوە.[1]
- دەستەی دەستپاکی فیدراڵیی عێراق لە بەیاننامەیەکدا ڕایگەیاند، دادوەری لێکۆڵینەوەی تایبەت فەرمانی دەستگیرکردنی بۆ جاروڵلا حەمەد، سەرۆکی دەستەی وەبەرهێنانی پارێزگای کەرکووک دەرکرد، لەسەر ئەو سەرپێچیانەی کراوە لە پرۆژە نیشتەجێبوونی تەئەخی، ئەمەش پاڵپشت بە ماددی 340 لە یاسای سزادانی عێراق.[2]
- وەزارەتی تەندروستی و ژینگەی عێراق ئاماری نوێی کۆرۆنای بڵاوکردەوە و دەڵێت، لە ماوەی 24 کاژێری ڕابردوودا سێ هەزار و 995 کەس تووشی کۆرۆنا بوون 87 کەسیش گیانیان لەدەستداوە.[2]
- سەردانەکەی شاندی عێراق بۆ ئەمریکا چەندین گرێبەستی لەنێوان حکومەتی عێراق و کۆمپانیا ئەمریکییەکان لێکەتووتەوە. پرسی نەوت و وزە یەکێکە مژارە لە گرنگەکانی نێوان بەغدا و واشنتن. بەپێی وەزارەتی وزەی ئەمریکا، بەهای گرێبەستەکان تاوەکو هەشت ملیار دۆلارە.[2]
- سەرۆکی فەرەنسا ئیمانوێل ماکرۆن لە گفتوگۆیەکیدا لەگەڵ گۆڤاریباری ماتش ڕەخنەی لە سیاسەتی فراوانخوازی تورکیا گرت و گووتی: لەگەڵ بەرژەوەندییەکانی ئەوروپا ناگونجێت و دەبێتە مایەی نائارامی و تێکدانی سەقامگیری لە ناوچەکەدا.[3]

تایبەتمەندییەکانی بابەت

پارت / لایەن: بزووتنەوەی گۆڕان
پارت / لایەن: دەوڵەتی ئیسلامی - داعش
شار و شارۆچکەکان: بۆکان
شار و شارۆچکەکان: چۆمان (باڵەکایەتی)
شار و شارۆچکەکان: دهۆک
شار و شارۆچکەکان: زاخۆ
شار و شارۆچکەکان: سلێمانی
شار و شارۆچکەکان: سیدەکان
شار و شارۆچکەکان: مەخموور
شار و شارۆچکەکان: هەولێر
شار و شارۆچکەکان: کەرکووک
وڵات: باشووری کوردستان
وڵات: ڕۆژاوای کوردستان
وڵات: ڕۆژهەڵاتی کوردستان
وڵات: ئێران
وڵات: ئێراق
وڵات: ئەمریکا، ویلایەتە یەکگرتووەکان
وڵات: تورکیا
وڵات: فرەنسا
وڵات: نەمسا
QR Code:

سەرچاوەکان
[1] ماڵپەڕ | کوردیی ناوەڕاست | ماڵپەری ئەی ئێن ئێف نیوز - 2020-08-20
[2] ماڵپەڕ | کوردیی ناوەڕاست | ماڵپەری ڕووداو - 2020-08-20
[3] ماڵپەڕ | کوردیی ناوەڕاست | ماڵپەری کوردستان 24 - 2020-08-20
[4] ماڵپەڕ | کوردیی ناوەڕاست | ماڵپەری هەنگاو - 2020-08-20

[5] دیارینەکراو | کوردیی ناوەڕاست | تەواوی کەناڵەکانی ڕاگەیاندن
[6] ماڵپەڕ | کوردیی ناوەڕاست | ماڵپەڕی پۆک میدیا - 2020-08-20
[7] ماڵپەڕ | کوردیی ناوەڕاست | ماڵپەڕی ئاوێنە - 2020-08-20
کاتی تۆمارکردن: 2020-07-01
ناوی تۆمارکار: هاوڕێ باخەوان

بابەت: 225

2020-08-21



باکووری کوردستان
- سەڵاحەدین دەمیرتاش، هاوسەرۆکی پێشووتری هەدەپە داوا لە ئۆپۆزسیۆنی تورکیا دەکات: ڕێککەوتنی دیموکراسی پێکبهێنن.[1]
ڕۆژهەڵاتی کوردستان
- کچێکی تەمەن 19 ساڵ بە ناوی شیوا خۆڕەمی خەڵکی گوندی سماقلووی ناوچەی سەرشیوی سەقز، کۆتایی بە ژیانی خۆی هێنا. دەوترێت ئەو کچە لاوە بەهۆی کێشەی بنەماڵەییەوە کۆتایی بە ژیانی خۆی هێناوە. ئەمە سێیەمین خۆکوژیی هاوواڵاتیانی سەقزییە کە لە ماوەی کەمتر لە یەک حەوتوودا لەو شارەدا ڕوویداوە.[6]
باشووری کوردستان
- سوپای تورکیا تەقەیان لە گەنجێکی دانیشتووی گوندی شاپانی سەر بە شارەدێی سیدەکان کرد و برینداریان کرد. فارس حەمەدەمین، موختاری گوندی شاپان ڕایگەیاند: 200 مەترێک لە دووری گوندەکەمان، سوپای تورکیا تەقەیان لە گەنجێکی گوندەکە بە ناوی نەوزاد ڕەشید ڕەسوڵ، تەمەن 33 ساڵ کردووە.[1](بڕوانە فایلی پەیوەندیدار)
- بەپێی میدیاکانی نزیک لە پەکەکە، پێشنیوەڕۆی ئەمڕۆ ئۆتۆمبێلێکی سەربازی سوپای تورکیا لە دەڤەری برادۆست تەقێنرایەوە و لە ئاکامدا 10 سەربازی ئەو سوپایە کوژران.[3]
- لە دوو ڕۆژی ڕابردوودا سوپای تورکیا لە ناوچەکانی شاروچکەی باتیفا هێرشی زەوینییان دەستپێکردووە و چوونەتە گوندی بانکی بنی و بە گوتەی بەڕێوەبەری شارەدێی باتیفا بەرەبەیانی ئەمڕۆ سێ خانووی هاونیشتمانییانی سڤیلیان تەقاندووەتەوە.[1]
- ئەدهەم بارزانی ئەندامی کۆمیتەی ناوەندیی پارتی لە دژی هێرشە داگیرکەرییەکانی دەوڵەتی تورک وەستایەوە و هێرشەکانی ئیدانە کرد.[4]
- وەزارەتی تەندروستی ئاماری 24 کاژێری ڕابردووی بڵاوکردەوە و ڕایدەگەیێنێت، 535 تووشبووی نوێ لە چوار پارێزگاکەی هەرێمی کوردستان دەستنیشانکراون و 26 کەسیش گیانیان لەدەستداوە کە زۆرترینیان لە هەولێرن.[5](بڕوانە فایلی پەیوەندیدار)
- لە سنووری پارێزگای دهۆک، ڕۆژ بە ڕۆژ ڕێژەی مردن بە کۆرۆنا زیاتر دەبێت، هۆکارەکەشی بۆ ئەوە دەگەڕێتەوە کە بەشێک لە تووشبووانی کۆرۆنا، درەنگ سەردانی پزیشک دەکەن، و کاتێکیش سەردان دەکەن، کار لە کار ترازاوە و مەترسی لەسەر ژیانیان دروست بووە.[2]

- ڕێکخەری ڕاسپاردە نێودەوڵەتییەکانی حکومەتی هەرێمی کوردستان لە بەیاننامەیەکدا، ڕایگەیاند، هەریەک لە لایەنگرانی پەکەکە و نەوەی نوێ ئارستەی خۆپیشاندانی زاخۆیان گۆڕی بۆ دروستکردنی ئاژاوە.[2]
- لەسەر ڕێگای سلێمانی-دوکان دوو پاس پێکیانداداو لەئاکامدا 18 کەس برینداربون کە بریێ هەندێکیان سەختە.[3](بڕوانە فایلی پەیوەندیدار)
- ئەحمەد بامەرنی، باڵیۆزی پێشووی عێراق لە ڕۆمای پایتەختی ئیتاڵیا، بەهۆی ڤایرۆسی کۆرۆنا کۆچی دوایی کرد.[5]
ڕۆژئاوای کوردستان
- بەڕێوەبەرایەتیی خوێسەر لە ڕۆژئاوای کوردستان ڕاگەیێندراوێکی بڵاوکردەوە و ڕایگەیاند، بۆ پاراستنی هاوونیشتمانییان لە تووشبوون بە ڤایرۆسی کۆرۆنا دەستپێکی ساڵی نوێی خوێندنی 2020/2021 بۆ 01/10/2020 دواەخرێت.[1]
- مەزڵوم عەبدی، فەرماندەی گشتیی هێزەکانی سوریای دیموکرات -هەسەدە- ئاماژە بەپێشێلکردنی ڕێککەوتننامەکانی ئاگربەست دەکات لەلایەن تورکیاوە و داوا لەلایەنە پەیوەندیدارەکان دەکات سنورێک بۆ پێشێلکارییەکان دابنێن.[3]
دەرەوەی کوردستان
- یایر نەتەنیاهوو، کوڕی سەرۆکوەزیرانی ئیسرائیل لە هەژماری تایبەتی خۆی لە تۆڕی کۆمەڵایەتیی تویتەر داوای کردووە، ئاڵای کوردستان بۆ ئیمۆجی زیادبکرێت.[1]
- وەزارەتی بەرگریی تورکیا خستنەخوارەوەی دوو درۆنی پەکەکەی لە باشووری کوردستان ڕاگەیاند.[1]
- ڕووسیا داوای لە ئەنجوومەنی ئاسایشی نێودەوڵەتی کرد کۆبوونەوەیەکی تایبەت بە ئێران بکات.[1]
- یەکەمین دانیشتنی دادگا تایبەت بەکەیسی سکاڵای کۆمپانیای (داینا ستی) لەسەر ئاشتی هەورامی، وەزیری پێشووی سامانە سروشتییەکان لەدادگای (هایپتەریشن) لەلەندەن بەڕێوەچوو، یەکێک لەبەشدارووانی دادگا کەش دەڵێت: ئەگەر حکومەتی هەرێم کەیسەکە بدۆڕێنێت دەکەوێتە ژێر قەرزێکی زۆرەوە.[3]

تایبەتمەندییەکانی بابەت

پارت / لایەن:	پارتی دیموکراتی گەلان - هەدەپە
پارت / لایەن:	پارتی دیموکراتی کوردستان
پارت / لایەن:	پارتی کرێکارانی کوردستان - پەکەکە
پارت / لایەن:	جووڵانەوەی نەوەی نوێ
پارت / لایەن:	هێزەکانی سوریای دیموکرات - هـ. س. د
شار و شارۆچکەکان:	دهۆک
شار و شارۆچکەکان:	دوکان
شار و شارۆچکەکان:	زاخۆ
شار و شارۆچکەکان:	سلێمانی
شار و شارۆچکەکان:	سیدەکان
شار و شارۆچکەکان:	سەقز
شار و شارۆچکەکان:	هەولێر
وڵات:	باشووری کوردستان
وڵات:	ڕۆژاوای کوردستان
وڵات:	ڕۆژهەلاتی کوردستان
وڵات:	ئیسرائیل
وڵات:	ئێران
وڵات:	تورکیا
وڵات:	شانشینی یەکگرتوو (بەریتانیا)
وڵات:	یەکێتیی سۆڤیەتی پێشوو و ڕووسیا
QR Code:	

سەرچاوەکان
[1] ماڵپەڕ | کوردیی ناوەڕاست | ماڵپەری رووداو - 2020-08-21
[2] ماڵپەڕ | کوردیی ناوەڕاست | ماڵپەری کوردستان 24 - 2020-08-21
[3] ماڵپەڕ | کوردیی ناوەڕاست | ماڵپەری ئاوێنە - 2020-08-21
[4] ماڵپەڕ | کوردیی ناوەڕاست | ماڵپەری ئەی ئێن ئێف نیوز - 2020-08-21
[5] دیارینەکراو | کوردیی ناوەڕاست | تەواوی کەناڵەکانی ڕاگەیاندن
[6] ماڵپەڕ | کوردیی ناوەڕاست | ماڵپەری کوردپا - 2020-08-22
کاتی تۆمارکردن: 2020-07-01
ناوی تۆمارکار: هاوڕێ باخەوان

بابەت: 226

2020-08-22



باکووری کوردستان
- هێزە ئەمنییەکانی دەوڵەتی تورکی داگیرکەر لە شاری سێرت 8 کەسیان زیندانیکرد، کە ئەندامانی ئەنجوومەنی گشتیی هەدەپەی سێرتیشیان لە ناودایە.[3]
- میدیاکانی پەکەکە بڵاویانکردۆتەوە، گەنجێک بە ناوی 'موسا غازی گوزەل'، کە لە 15ی حوزەیرانی ئەمساڵ لەلایەن ئاسایشی دهۆکەوە دەستگیرکرابوو، لە 18ی ئاب پەدەکە ڕادەستی میتی تورک کراوە.[2]
ڕۆژهەڵاتی کوردستان
- بەپێی ڕاپۆرتی گەیشتوو بە ڕێکخراوی مافی مرۆڤ هەنگاو، لە ماوەی ڕۆژانی ڕابردوودا، هێزەکانی ئیتلاعاتی سپای سەردەشت پێڕەوێکی دینی مەسیحییان بە ناوی "شێرکۆ سیاوەشی" تەمەن 37 ساڵ دەستبەسەر و بۆ شوێنێکی نادیاریان گواستووەتەوە.
بە وتەی سەرچاوەیەکی ئاگادار، هێزە ئەمنییەکان لەکاتی دەستبەسەرکردنی شێرکۆ سیاوەشی ناوبراویان داوەتە بەر لێدان و کوتان و ماڵەکەیان پێشکنیوە و دەستیان بە سەرکۆمپیۆتەر و هارد دیسکەکانیدا گرتووە.[5]
- کۆڵبەرێکی کورد بە ناوی بێهرووز موڕادی کوڕی میرزرا، خەڵکی تازاوای سەلاسی باوەجانی، بە تەقەی هێزە نیزامییەکانی حکوومەت لە سنووری نەوسوود پێکرا.[7]
باشووری کوردستان
- لە شارەکانی سلێمانی و هەڵەبجە و شارۆچکەکانی ڕانیە و دەربەنیخان و کەلار و چەمچەماڵ و کۆیە و قەلادزێ خۆپیشاندان ئەنجامدرا و ئاڵۆزیی لەنێوان خۆپیشاندەران و هێزە ئەمنییەکاندا دروستبوو، لە شاری هەولێر و دهۆک و سنووری بادینانیش ڕێگرپی لە خۆپیشاندان کرا.[3] لە کەلار هەندێک شوێنی بینای قایمامیەتی شارۆچکەکە سووتێنرا و چەند کەسێکیش لە هێزە ئەمنییەکان بریندارببوون.[6]
- لە سلێمانی کاتێک شاسوار عەبدولواحید وێستی بەشداریی خۆپیشاندان بکات، لەلایەن خۆپیشاندەرانەوە جنێوی پێدرا و بە زۆر و بە بوتڵە ئاو لە خۆپیشاندانەکە دەرکرا.[6]

- شەو درەنگ، فەرمانگەی هاتووچۆی ناو شار و بەشێکی لە شارەوانیی هەڵەبجە سووتێنرا ن.[6]
- بەڕێوەبەرایەتی تەندروستی کەرکووک ڕایگەیاند: لەماوەی 24 سەعاتی ڕابردوو 402 پشکنینی نوێێ کۆرۆنا کراوەو 217 توشبوی نوێ تۆمار کراوە. ئاماژەش بەوە دراوە، کە 3 کەس گیانیان لەدەستداوەو 51 کەسیش چاک بونەتەوە. هەتا ئێستا 8 هەزار و 101 کەس لە کەرکووک توشی ڤایرۆسەکە بون و 4 هەزار و 678 کەس چاک بونەتەوەو 355 کەسیش گیانیان لەدەستداوە.[1]
- وەزارەتی تەندروستیی هەرێمی کوردستان ئاماری 24 کاژێری ڕابردووی تایبەت بە کۆرۆنای بڵاوکردەوە و ئاماژەی بەوە کردووە، 532 تووشبووی نوێ و 11 گیانلەدەستدان تۆمارکراون. 378 تووشبووش چاکبوونەتەوە.[4]

- لەکاتی دابەشکردنی مووچەی مانگی ئادار لە بانکەکان، بەشێک لە مووچەی فەرمانبەران لە چەند بەڕێوەبەرایەتییەکی ڕاپەڕین، گەرمیان و سلێمانی دەرهێندراوە و هەندێکیان تا 35 هەزار دیناری کەمە. داواش لە حکومەت دەکرێت بەدواداچوون بکات، لایەنی کەمتەرخەم بدۆزرێتەوە و لێپرسینەوەیان لەگەڵدا بکات.[4]
- ئەمشەو دوو هاوەن ئاڕاستەی شارۆچکەی خانەقین کراون و بەپێی زانیاریەکان هیچ زیانێکی گیانی بەدواوە نەبوە.[1]
- بەرپرسی مەڵبەندی کەرکووکی بزوتنەوەی دیموکراتی گەلی کوردستان هاشم مەلا عەلی کە تێکۆشەرێکی چەپی شاری کەرکووک بوو دوای مڵمڵانیەکی زۆر لەگەل نەخۆشیدا کۆچی دوای کرد.[3]
- شانەیەکی نوستووی داعش لە هەولێر دەستگیر دەکرێت، وتەبێژی هاوپەیمانی نێودەوڵەتیش ڕایدەگەیەنێت، دوێنێ دژە تیرۆری کوردستان چالاکیەکەیان بە پشتیوانی هێزی هاوپەیمانان ئەنجامداوە.[2]

ڕۆژئاوای کوردستان

- بەڕێوەبەرایەتیی خۆسەر ڕایگەیاند، بۆ کۆبوونەوەکانی چەند ڕۆژی داهاتووی تایبەت بە نووسینەوەی دەستووری سووریا بانگهێشت نەکراون.[4]
- ڕوانگەی سوری بۆ مافەکانی مرۆڤ ڕایگەیاند، بەرەبەیانی ئەمڕۆ گروپە چەکدارەکانی نزیک لە تورکیا پێگەی هێزەکانی سوریای دیموکرات (هەسەدە) لەناوچەکانی دەوروبەری گرێ سپی لە باکووری پارێزگای ڕەقە تۆپباران کردوە.[2]
- دەوڵەتی داگیرکەری تورک ناوچەی تل ڕەفعەتی سەر شەهبایان لە باکور و ڕۆژهەڵاتی سوریا، تۆپباران کرد.[3]

دەرەوەی کوردستان

- سەرۆک وەزیرانی عێراق داوای لە هەرێمی کوردستان کرد هەفتەی داهاتوو وەفدێک ڕەوانەی بەغدا بکات بۆ دەستپێکردنەوەی دانووستانەکان.[2]

تایبەتمەندییەکانی بابەت

پارت / لایەن: پارتی دیموکراتی گەلان - هەدەپە
پارت / لایەن: پارتی کرێکارانی کوردستان - پەکەکە
پارت / لایەن: دەوڵەتی ئیسلامی - داعش
پارت / لایەن: هێزەکانی سوریای دیموکرات - هـ. س. د
شار و شارۆچکەکان: چەمچەماڵ
شار و شارۆچکەکان: خانەقین
شار و شارۆچکەکان: دهۆک
شار و شارۆچکەکان: سلێمانی
شار و شارۆچکەکان: سێرت
شار و شارۆچکەکان: سەردەشت
شار و شارۆچکەکان: گرێ سپی
شار و شارۆچکەکان: هەولێر
شار و شارۆچکەکان: هەڵەبجە
شار و شارۆچکەکان: کەرکووک
شار و شارۆچکەکان: کەلار (گەرمیان)
وڵات: باشووری کوردستان
وڵات: باکووری کوردستان
وڵات: ڕۆژاوای کوردستان

ولّات: ڕۆژهەلّاتی کوردستان
ولّات: ئێران
ولّات: ئێراق
ولّات: تورکیا
ولّات: سووریا
QR Code:

سەرچاوەکان
[1] مالّپەڕ | کوردیی ناوەڕاست | مالّپەری پوک میدیا - 2020-08-22
[2] مالّپەڕ | کوردیی ناوەڕاست | مالّپەری ئاوێنە - 2020-08-22
[3] مالّپەڕ | کوردیی ناوەڕاست | مالّپەری ئەی ئێن ئێف نیوز - 2020-08-22
[4] مالّپەڕ | کوردیی ناوەڕاست | مالّپەری رووداو - 2020-08-22
[5] مالّپەڕ | کوردیی ناوەڕاست | مالّپەری هەنگاو - 2020-08-22
[6] دیارینەکراو | کوردیی ناوەڕاست | تەواوی کەنالّەکانی راگەیاندن
[7] مالّپەڕ | کوردیی ناوەڕاست | مالّپەری کوردپا - 2020-08-23
کاتی تۆمارکردن: 2020-07-01
ناوی تۆمارکار: هاورێ باخەوان

بابەت: 227

2020-08-23



ڕۆژهەلّاتی کوردستان
- حوکمی سێدارەی محێدین ئیبراهیمی، زیندانیی سیاسیی کوردی خەڵکی گوندی ئالّکاوێ شاری شنۆ، لە لقی 19ی دیوانی باڵای وڵات پشتڕاست کرایەوە.[3]
- هاوواڵتییەکی کورد بە ناوی نادر فەیازی فەرکوڕی محەممەد خەڵکی گوندی مەلاعیسا سەر بە ناوچەی دەشتەبێلی شنۆ، بۆ جێبەجێکردنی حوکمەکەی ڕەوانەی زیندانی نەغەدە کرا.[3]
- لە گوندی میراوای سەر بە شاری بانە، سێ جووتیار لەسەر نۆرەی ئاو بە شەڕ هاتن، یەکێک لە جووتیارەکان کوڕی جووتیارێکی دیکەی بە داس کوشت و جووتیارەکەشی بریندارکرد.[1]

- بەهۆی ئاگرکەوتنەوە لە دارستانەکانی ناوچەی بیلەنگە و گوڵی نێرگس لە دااڵهۆ، نزیک بە 150 هێکتار لە دارستانەکانی ئەو ناوچەیە سووتان.[3]
- مەال عەبدولکەریم تاران، پێشنوێژی هەینیی گوندی برایم ئابادی شاری میاندواو، لەگەڵ خالق بەرجستە، کامەران توان و سلێمان زەند، لە ئەندامانی شورای ئەو گوندە بانگهێشتی ئیدارەی ئیتالعات و دەسبەسەر کراون.[3]
- هێزەکانی سوپای پاسداران لە بەرزاییەکانی قەندیل لە سنووری پیرانشار تەقەیان لە چێودارێکی خەڵکی هەرێمی کوردستان کردووە وکوشتوویانە. هەواڵنێری هەنگاو لە پیرانشار ناسنامەی ئەو چێوداڕەی "یووسف محەمەد عەبدوڵڵا ڕەش" خەڵکی هەرێمی کوردستان ڕاگەیاندووە کە بە مەبەستی کڕینی مەڕ و ماڵات ڕووی لەو شوێنە کردبوو.[8]

باشووری کوردستان

- وەزارەتی تەندروستی حکومەتی هەرێم ڕایدەگەیەنێت، لەماوەی یەک هەفتەی ڕابردوودا 163 توشبووی کۆرۆنا لە هەرێم گیانیان لەدەستداوە.[2]
- وەزارەتی تەندروستیی هەرێمی کوردستان ئاماری تووشبوون و گیانلەدەستدانی بە ڤایرۆسی کۆرۆنا بڵاوکردەوە و ڕایگەیاندووە، 523 تووشبووی نوێ و 17 گیانلەدەستدان بە ڤایرۆسەکە تۆمارکراون.[1]
- بەڕێوەبەری پۆلیسی هەڵەبجە ڕایگەیاند لە خۆپێشاندانەکەی شەوی ڕابردووی هەڵەبجە، فەرمانگەی هاتووچۆی ناو شار و بەشێکی لە شارەوانیی هەڵەبجە سووتێنرا ون، بەرپرسی لقی پارتیش لە شارەکە دەڵێت تەقە لە بارەگاکەیان کراوە.[1]
- لە چەمچەماڵ خۆپێشاندان ڕوویدا و ئاگر لە شوێنە گشتییەکان کرایەوە.[8]
- عەبدوڵڵا مەال نوری ڕایگەیاند، دەزگا ئەمنی و حیزبییەکانی دەسەاڵت لە گەرمیان بە چەند چاالکێکی خۆپێشاندانەکانیان وتوە، کە لە کەالر گرژیی دروست دەبێت، واتا خودی دەسەاڵت پالنیان بۆ دروستکردنی گرژیەکان داناوە.[2]
- بەڕێوەبەری هاتووچۆی پارێزگای هەڵەبجە ڕایگەیاند، بەهۆی سووتانی باڵەخانەی هاتووچۆی ناو شاری هەڵەبجە، زیاتر لە 30 ملیۆن دینار زیانیان پێگەیشتووە، سکاڵا لەسەر ئەو کەسانە تۆمار دەکەن کە باڵەخانەکەیان سووتاندووە.[1]
- بەرپرسی لقی 12ی پارتی دیموکراتی کوردستان ڕایگەیاند، ئەوانەی شەوی ڕابردوو هێرشیان کردووەتە سەر بارەگاکەیان خۆپێشاندەر نەبوون، بەڵکو چەکدارببوون و چەندین جۆری چەکیان پێ بووە.[2]
- 24 ئەندامی پەرلەمانی کوردستان لەیاداشتێکدا داوا دەکەن سەرۆکی حکومەت جێگرەکەی و وەزیری دارایی لەبەردەم پەرلەمانی کوردستان ئامادە بن بە مەبەستی لێپرسینەوەیان لەسەر لێبڕینی موچە.[2]
- لەکۆبوونەوەیەکی سەرۆکایەتی حکومەتدا تایبەت بەوەزارەتی پێشمەرگە بڕیار لەبارەی پلە بەرزکردنەوەی پێشمەرگە درا.[5]
- قوباد تاڵەبانی جێگری سەرۆکی ئەنجومەنی وەزیران، لە ڕێگەی ڤیدیۆ کۆنفرانسەوە، سەرپەرشتی کۆبوونەوەی لێژنەی باڵای پرۆژەی گەشتیاری دوکان-ی کرد، کە پرۆژەیەکی گەشتیاری ستراتیجییە و دە کە وێتە قە زای دوکانی سە ڕ بە پارێزگای سلێمانی. لە کۆبوونەوەکەدا، کە فاروق مەال مستەفا خاوەنی کۆمپانیاکانی فاروق گروپ لەگەڵ الیەنە پەیوەندیدارەکان، بەشدارببوون، گفتووگۆ کرا لەبارەی چۆنییەتی بەڕێکردنی ڕێکارە یاسایی و کارگێڕییەکان بۆ ئەوەی بتوانرێت لەماوەی داهاتوودا دەستبکرێت بە جێبەجێ کردنی ئەو پرۆژە ستراتیجییە نیشتمانییە.[6]
- نەریمان ئەحمەد، ئەندامی دەستەی هاوسەرۆکایەتیی تەڤگەری ئازادیی کۆمەڵگەی کوردستان ڕایگەیاند: ماوەی چوار ڕۆژە ئەندامێکمان لە شاری هەولێر بەناوی ماهیر عەزیز بێسەروشوێن بوو، دوای ئەنجامدانی لێکۆڵینەوە بۆمان دەرکەوت لەالیەن ئاسایشی پارتییەوە دەستگیرکراوە.[7]
- ڕێکخراوی تەندروستی جیهانی بەهەماهەنگی بەڕێوەبەرایەتی تەندروستی سلێمانی 300 هەزار ماسک دەبەخشێتە هاوڵاتیان.[2]
- تەقینەوەیەک لەگەڕەکی قادسیەی کەرکووک ڕوویداو بەهۆیەوە ژمارەیەک هاووڵاتی بریندارببوون.[5]
- فەرماندەی ئۆپەراسیۆنە هاوبەشەکانی کەرکووک بانگهێشتی عەمید هەڤاڵ عەبدولموحسین بەرزنجی، بەڕێوەبەری بنکەی پۆلیسی عرووبەی کرد و دوای ڕۆیشتنی بۆالی فەرماندەییەکە، بە پاساوی کەمتەرخەمیی لەو تەقینەوەی ئەمڕۆ لە کەرکووک ڕوویداوە دەستبەسەر کرا.[6]
- مەسرور بارزانی، سەرۆکی حکومەتی هەرێم لە پەیوەندییەکی تەلەفۆنیدا لەگەڵ سەرپەرشتیاری ئیدارەی گەرمیان، ڕایگەیاند: کەسانێک هانی خەڵک دەدەن بۆ تێکدان و سوتاندنی موڵکی گشتی و نانەوەی پشێوی، ئەو ڕەفتارانەش تاوانن و پێویستە ڕێکاری یاسایی بەرامبەر بە ئەنجامدەرانیان بگیرێتەبەر.[2]
- ژمارەیەک پەرلەمانتاران لەداواکارییەکدا داوای پرسانەوەی سەرۆکایەتی حکومەتی هەرێمی کوردستان و وەزیری دارایی دەکەن.[5](بڕوانە فایلی پەیوەندیدار)
- کاتژمێر (6:30)ی ئێوارەی ئەمڕۆ لەگەڕەکی بارزان لەسۆران ئاگرێک لەماڵێک کەوتەوە و زیانی گیانی و ماڵی بەدواوەبوو. ئافرەتێکی ماڵەکە بەناوی ڕووناک محەممەد (تەمەن 30) ساڵ گیانی لەدەستدا و زیانێکی زۆری ماڵیشی لێکەوتەوە.[6]

ڕۆژئاوای کوردستان

- دەستەی تەندروستیی بەڕێوەبرایەتیی خۆسەر لە ڕۆژئاوای کوردستان ئاماری ڕۆژانەی تایبەت بە ڤایرۆسی کۆرۆنای بڵاوکردەوە و ڕایەگەیاند، سێ تووشبووی دیکەی ڤایرۆسەکە گیانیان لەدەستداوە.[1]
- سوپای تورک و چەتەکانی بەردەوامی بە هێرشەکانی بۆ سەر خەڵکی مەدەنی عەفرین دەدات. داگیرکەران 11 هاوڵاتی

مەدەنیان ڕفاند.[4]
دەرەوەی کوردستان
- ناوەندیی ئاماری ئێران، داتاکانی پەیوەست بە ڕێژەی هەڵاوسانی لە مانگی خەرمانان (21ی تەممووز تاوەکو 22ی ئاب)، بڵاوکردەوە. بەپێی ناوەندەکە ڕێژەی هەڵاوسان لە خەرمانانی ئەمساڵ بەراورد بە خەرمانانی ساڵی ڕابردوو بە ڕێژەی ٪30.4 بەرزبووەتەوە.[1]
- هێزەکانی ئەمریکا لە بنکەی سەربازیی تاجی دەکشێنەوە. ئەو هەنگاوە بەشێکە لە بەرنامەی ئەمریکا بۆ کەمکردنەوەی هێزەکانی لە عێراق.

تایبەتمەندییەکانی بابەت

پارت / لایەن: پارتی دیموکراتی کوردستان
پارت / لایەن: تەڤگەری ئازادیی کۆمەڵگەی کوردستان
شار و شارۆچکەکان: بانە
شار و شارۆچکەکان: پیرانشار - خانە
شار و شارۆچکەکان: دوکان
شار و شارۆچکەکان: سلێمانی
شار و شارۆچکەکان: سۆران
شار و شارۆچکەکان: شنۆ
شار و شارۆچکەکان: عەفرین
شار و شارۆچکەکان: نەغەدە
شار و شارۆچکەکان: هەولێر
شار و شارۆچکەکان: هەڵەبجە
شار و شارۆچکەکان: کەرکووک
شار و شارۆچکەکان: کەلار (گەرمیان)
وڵات: باشووری کوردستان
وڵات: باکووری کوردستان
وڵات: ڕۆژاوای کوردستان
وڵات: ڕۆژهەڵاتی کوردستان
وڵات: ئێران
وڵات: ئێراق
وڵات: ئەمریکا، ویلایەتە یەکگرتووەکان
وڵات: تورکیا
QR Code:

سەرچاوەکان
[1] ماڵپەڕ | کوردیی ناوەڕاست | ماڵپەری ڕووداو - 2020-08-23
[2] ماڵپەڕ | کوردیی ناوەڕاست | ماڵپەری ئاوێنە - 2020-08-23
[3] ماڵپەڕ | کوردیی ناوەڕاست | ماڵپەری کوردپا - 2020-08-23
[4] ماڵپەڕ | کوردیی ناوەڕاست | ماڵپەری ئەی ئێن ئێف نیوز - 2020-08-23
[5] ماڵپەڕ | کوردیی ناوەڕاست | ماڵپەری پوک میدیا - 2020-08-23
[6] ماڵپەڕ | کوردیی ناوەڕاست | ماڵپەری کوردستان 24 - 2020-08-23
[7] ماڵپەڕ | کوردیی ناوەڕاست | ماڵپەری ڕۆژنیوز - 2020-08-23
[8] ماڵپەڕ | کوردیی ناوەڕاست | ماڵپەری هەنگاو - 2020-08-25

کاتی تۆمارکردن: 2020-07-01
ناوی تۆمارکار: هاوڕێ باخەوان

بابەت: 228

2020-08-24

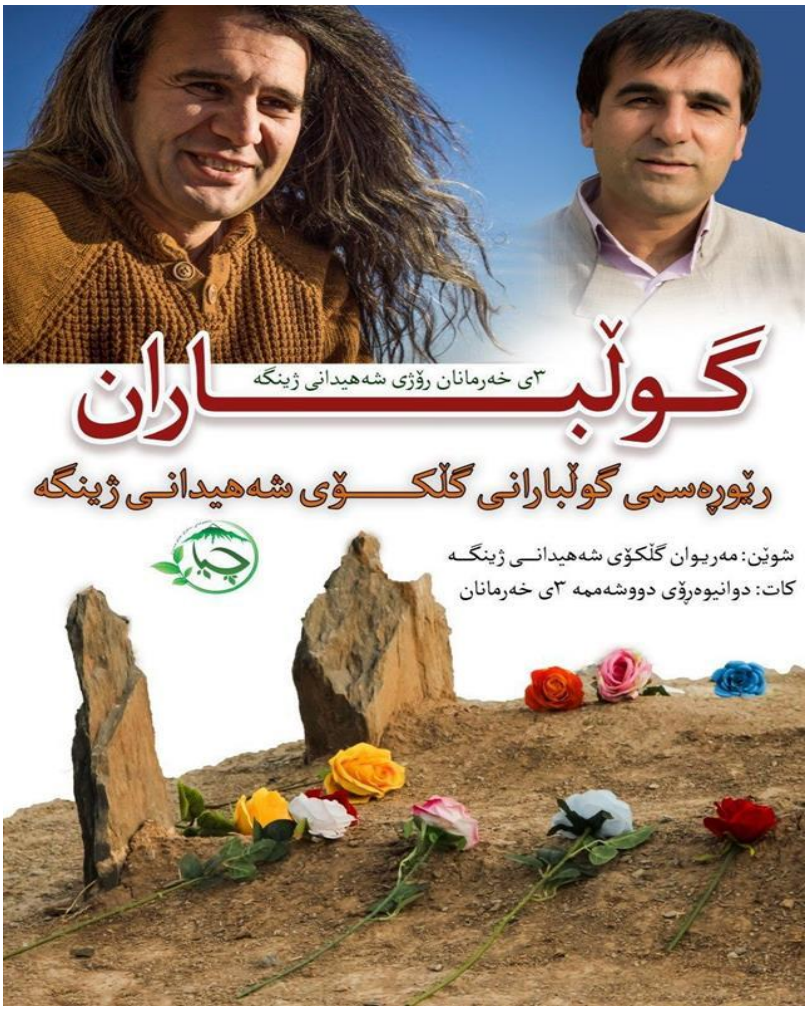

باکووری کوردستان
- کەژەکە ڕایگەیاند، لەیلا ئاگری ئەندامی دەستەی بەڕێوەبەرایەتی کەژەکە لە مانگی حوزەیرانی 2020 بەهۆی هێرشی فڕۆکەکانی تورکەوە لە باشووری کوردستان شەهید بووە.[7]
ڕۆژهەڵاتی کوردستان
- لە یادی شەهیدانی ژینگە لە شاری مەریوان، چەند چالاکییەک بەڕێوەدەچێت.[3]
- کۆڵبەرێکی کورد بە ناوی جەعفەر ڕەمەزانی کوڕی محەممەد، تەمەن 50 ساڵ و خەڵکی سەلاسی باوەجانی، لە سنووری نەوسوود بە تەقەی هێزە نیزامییەکانی حکوومەت پێکرا.[8]
- هێزەکانی ئیدارەی ئیتلاعاتی مەریوان دوو هاوواڵاتیی خەڵکی ئەو شارەیان بە ناوەکانی "فەرزاد مورادی" و "نەوشیروان ڕەزایی" دەستبەسەر و بۆ شوێنێکی نادیاریان گواستووەتەوە. ئەو دوو هاوواڵاتییە کە هردوویان خەڵکی گوندی "هەڵێژاوا"ی مەریوان بوون، دوای بەشداری کردن لە ڕێوڕەسمی دووهەمین ساڵڤەگەڕی گیان لە دەست دانی شەریف باجوەر و ئومید حوسێن زادە دەستبەسەر کراون.[9]
باشووری کوردستان
- سەرۆکی ڕێکخراوی کوردستان بۆ مافەکانی مرۆڤ لە دهۆک ڕایگەیاند بە تۆمەتی هاندانی هاونیشتمانیان و بەشداریکردن لە خۆپیشاندانەکانی دهۆک و زاخۆ زیاتر لە 50 ڕۆژنامەڤان، چالاکڤان و خەڵکی سڤیل دەستگیرکراون، گرووپێکی پارێزەرانیش خۆبەخشانە کار بۆ ئازادکردنیان دەکەن.[2]
- وەزارەتی تەندروستی هەرێمی کوردستان ئاماری 24 کاتژمێری ڕابردووی بڵاوکردەوە و ئاشکرای کرد لەو ماوەیەدا 458 کەس

تووشی کۆرۆنا بوونە و 27 کەسیش گیانیان لەدەستداوە.[5]
- بەرەبەیانی ئەمڕۆ لە گوندی دەروەکۆتر لە پشدەر، بەردێک لە شاخ کەوتەخوارەوە و بەهۆیەوە شوانێک، کە لەکاتی لەوەڕاندنی مەڕ و مااڵتەکەی بوو، گیانی لەدەست دا.[1]
- بەپێی ڕاپۆرتێکی کەشناسی عیراق شەوی ڕابردوو سێ جار بومەلەرزە لە شارۆچکەی کەلاری سنوری ئیدارەی گەرمیانی داوە.[1]
- بەبەراورد لەگەڵ مانگی ڕابردوو کارەبای نیشتمانی لە هەرێمی کوردستان زیادیکردوە، ئەمەش بەهۆی ئەنجامدانی چاکسازی لەتۆڕەکانی کارەباو خەرجکردنی بڕی 200 ملیۆن دۆالر بۆ بۆیستگەکانی کارەبا و زیادکردنی غازی سروشتی کۆرمۆر و خورمەڵە و دانانی وێستگەی غازی خەبات.[1]
- سەرۆکی ئەنجومەنی سەرکردایەتی یەکگرتوی ئیسلامی کوردستان ڕایدەگەیەنێت، خۆپیشاندان و ناڕەزایەتییە جەماوەرییەکان لە شاری هەڵەبجە و کەالر لەاليەن کەسانێک کە جێگەی گومانن بەئاڕاستەیەکی زۆر خراپدا برا.[4]
- دەزگای لوتکە بۆ کاروباری پەنابەران ڕایگەیاند لە سەرەتای ئەمساڵەوە تاوەکو ئێستا 22 هەزار کەس لە هەرێمی کوردستانەوە بەرەو وواڵتانی ئەورووپا کۆچیان کردووە، 27 کۆچبەریش گیانیان لەدەستداوە.[2]
- سەرۆکایەتی شارەوانی هەڵەبجە ڕایگەیاند: ئاگاداری هاوواڵتیان دەکەین بەهۆی ئەو کارەساتە نەخوازراوەی شەوی ڕابردوو لەاليەن هەندێ کەس بەرامبەر سەرۆکایەتی شارەوانی هەڵەبجە ڕوویدا بۆ ماوەیەک کاروباری هاوواڵتیان ڕانایەڕێنین.[1]
- تەڤگەری ئازادیی لە دژی دەستگیرکردنی ئەندامەکانیان لەاليەن ئاسایشی هەولێر، سەردانی خاچی سووری نێودەوڵەتیان کرد و داواکارییەکانیان گەیاند، ئەوانیش ڕایانگەیاندووە، بە هەموو شێوەیەک هەوڵی خۆیان دەدەن بۆ ئازادکردنیان.[6]
- خدر کەریم، سەرۆکی پێشووی شارەوانی هەڵەبجە لە دوێنێوە لەماڵ چووەتە دەرەوەو نەگەڕاوەتەوە. کەسوکارەکەی داوا دەکەن دامودەزگا ئەمنییەکان و خەڵکی ناوچەکە هاوکاریان بن بۆ سۆراغکردن و دەسکەوتنی زانیاری لەبارەیەوە.[5]
- پارێزەری بەرگریکاری خاوەن پشکەکانی چاڤی لاند ڕایگەیاند، لەسەر سکاڵایەکی شاسوار عەبدولواحید، خاوەنی کۆمپانیای نالیا فەرمانی دەستگیرکردن بۆ پارێزگاری خۆی و شەش خاوەن پشکی دیکە دەرچوە، ئەمڕۆش لە ڕێگەی تەلەفۆنەوە ئاگادارکراوەتەوە لە دادگا ئامادەبێت.[4]
- سەعات 10ی ئەمشەو ژمارەیەک تیرۆرستی داعش لەگوندی سەفسافەی کورد نشین لە سنووری قەرەتەپە چوونەتە سەر خێزانێک لەعەشیرەتی تەمیمی کەعەرەبن سێ کەسیان لێ ڕفاندون و تەقەیان لەیەکێکی تر کردووەو برینداریان کردوە.[1]
- تیرۆرستانی داعش پەالماری سەر گوندی عارەب کۆیی سنوری شارۆچکەی داقوقیان داوەو بەهۆی پەالمارەکەشەوە چوار پۆلیسی فیدراڵی بریندارن و چواری تریشیان کوژراون.[1]
- سەرۆکی بەرەی تورکمانی، ئەرشەد سااڵحی ڕایاگەیاند، ئەوان وەک تورکمان هەموو هەوڵێک دەدەن بۆ ڕێگەگرتن لە ڕێکەوتنی هەماهەنگیی هاوبەش لەگەڵ پێشمەرگە.[5]

ڕۆژئاوای کوردستان

- ماوەی نزیکەی مانگێکە، دەوڵەتی داگیرکەری تورک ئاوی لە ڕۆژاوای کوردستان گرتووەتەوە و زۆرتر لە یەک ملیۆن کەس لە پارێزگای حەسەکە بێ ئاون.[3]

دەرەوەی کوردستان

- تەقینەوەیەکی بەهێز کارەبای تەواوی سووریای پچڕاند، وەزیری کارەبای ئەو وواڵتەش دەڵێ ئەگەر هەیە تەقینەوەکە تیرۆرستی بووبێت.[5]
- ڕاپۆرتە ڕۆژنامەنوسیەکان ئاشکرایانکرد کۆمپانیاکانی ئەڵمانیا بەکەرەسە و کەلوپەلی سەربازی بەشداری دروستکردنی فڕۆکەی بێ فڕۆکەوانی تورکیان کردووە و لەڕاپۆرتێکی دۆیچە ڤیللەی ئەڵمانیشدا هاتووە: ئەو فڕۆکانە لەدژی پارتی کرێکارانی کوردستان لەخواروووی ڕۆژهەاڵتی تورکیاو باکوری عیراق (هەرێمی کوردستان) و باکوری سوریاو لیبیا بەکارهاتوون.[1]
- ڕەجەب تەیب ئەردۆغان، سەرۆک کۆماری تورکیا ڕایگەیاند، وواڵتانی ڕۆژئاوا پشتیوانی لەو ڕێکخراوە تیرۆرستانە دەکەن، کە تەقینەوە لە تورکیا ئەنجامدەدەن. ئەردۆغان گوتی: هەندێک هێزی ناوخۆیی هەن بەپشتیوانی هێزی دەرەکی پیالن لە دژی تورکیا دەگێڕن. گوتیشی: خودی یۆنانە پیالن لە دژی تورکیا دادەڕێژێت و پێچەوانەی یاسا و ڕێسا نێودەوڵەتییەکان ڕەفتار دەکات. جەختیشی کردەوە، باجەکەی دەبێت بدات.[5]
- ئەمڕۆ نیکۆس گریستۆدۆلیدس، وەزیری دەرەوەی قوبرس پەیوەندییەکی تەلەفۆنی لەگەڵ نیکۆس دینداس، وەزیری دەرەوەی یۆنان ئەنجامداوە و لەسەر پێشێلکارییەکانی دەوڵەتی تورک لە دەریای ناوڕاست قسەیان کردووە. لە پەیوەندییە تەلەفونییەکەدا وەزیرانی دەرەوەی هەردوو وواڵت ئاماژەیان بەوەکردووە، کە تورکیا بەردەوامیداوە بە گەڕانەکانی بەدوای نەوت و گازی سورشتی لە دەریای ناوەڕاست و ئاڕاستەیەکی هەڵەی گرتوەتەبەر، وتووشیانە: یۆنان و قوبرس ڕێگە نادەن کەشتییە ڕوپێوییەکەی ئەنقەرە لە دورگەی کریت نزیکبێتەوە و هێڵی سوری بۆ دادەنێن.[6]
- کۆچبەرێکی خەڵکی بۆکانی ڕۆژهەاڵتی کوردستان بەناوی مەسعوود قادری، دوای ئەوەی لەاليەن ئیدارەی کانتۆنی گااڕووی

سویسرا داواکارییەکەی بۆ وەرگرتنی مافی پەنابەری ڕەتکرایەوە، خۆی خستە پێش شەمەندەفەرێک و دەستبەجێ گیانی لەدەستداوە.[2]

تایبەتمەندییەکانی بابەت

پارت / لایەن: بەرەی تورکومانی ئێراق
پارت / لایەن: پارتی کرێکارانی کوردستان - پەکەکە
پارت / لایەن: تەڤگەری ئازادیی کۆمەڵگەی کوردستان
پارت / لایەن: دەوڵەتی ئیسلامی - داعش
پارت / لایەن: یەکگرتووی ئیسلامیی کوردستان
شار و شارۆچکەکان: بۆکان
شار و شارۆچکەکان: حەسەکە
شار و شارۆچکەکان: خانەقین
شار و شارۆچکەکان: دهۆک
شار و شارۆچکەکان: زاخۆ
شار و شارۆچکەکان: مەریوان
شار و شارۆچکەکان: هەولێر
شار و شارۆچکەکان: هەڵەبجە
شار و شارۆچکەکان: ڕانیە (ڕاپەڕین)
شار و شارۆچکەکان: کەلار (گەرمیان)
وڵات: باشووری کوردستان
وڵات: ڕۆژاوای کوردستان
وڵات: ڕۆژهەڵاتی کوردستان
وڵات: ئەڵمانیا
وڵات: تورکیا
وڵات: سووریا
وڵات: سویسرا
وڵات: قوبروس
وڵات: یۆنان - گریک
QR Code:

سەرچاوەکان

[1] ماڵپەڕ | کوردیی ناوەڕاست | ماڵپەری پوک میدیا - 2020-08-24
[2] ماڵپەڕ | کوردیی ناوەڕاست | ماڵپەری ڕووداو - 2020-08-24
[3] دیارینەکراو | کوردیی ناوەڕاست | تەواوی کەناڵەکانی ڕاگەیاندن
[4] ماڵپەڕ | کوردیی ناوەڕاست | ماڵپەری ئاوێنە - 2020-08-24
[5] ماڵپەڕ | کوردیی ناوەڕاست | ماڵپەری کوردستان 24 - 2020-08-24
[6] ماڵپەڕ | کوردیی ناوەڕاست | ماڵپەری ڕۆژنیوز - 2020-08-24
[7] ماڵپەڕ | کوردیی ناوەڕاست | ماڵپەری ئەی ئێن ئێف نیوز - 2020-08-24
[8] ماڵپەڕ | کوردیی ناوەڕاست | ماڵپەری کوردپا - 2020-08-25
[9] ماڵپەڕ | کوردیی ناوەڕاست | ماڵپەری هەنگاو - 2020-08-25

کاتی تۆمارکردن: 2020-07-01

ناوی تۆمارکار: هاوڕێ باخەوان

بابەت: 229

2020-08-25



باکووری کوردستان
- لە پارێزگای ئامەد ژمارەی ئەو کارمەندانی تەندروستی کە تائێستا تووشی ڤایرۆسی کۆرۆنا بوون، گەیشتووەتە 476 تووشبوو.[2]
- تەرمی گەریلای هەپەگە ڕەمەزان ئۆگیورلایان، کە لە 9ی حوزەیران لە فارقینی ئامەددا شەهید بوو بوو، لە ناوچەی بسملی ئامە لە گەمارۆی پۆلیسەکانی دەوڵەتی تورکدا بە خاکسپێردرا.[5]
- ژنێکی گەنج بە ناوی نورباری میهریجان کە تەمەنی 19 ساڵە و دانیشتووی گەڕەکی جومهوریەتی ناوچەی سەرێکانیی شاری ڕوحایە، لە لایەن براکەیەوە کوژرا.[5]
ڕۆژهەڵاتی کوردستان
- حوکمی لەسێدارەدانی زیندانییەکی سیاسیی کورد بە ناوی سامان کەریمی کوڕی محەمەد ساڵح خەڵکی شاری بانە، لەلایەن لقی 27ی دیوانی باڵای ئێران لە شاری قوم، ڕەت کرایەوە. بە وتەی سەرچاوەیەکی ئاگادار، دیوانی باڵای ئێران بەهۆی کەموکۆڕی لە لێکۆڵینەوەی حوکمی لەسێدارەدانی ئەو زیندانییە سیاسییە کوردەی ڕەت کردەوە و دۆسیەی ناوبراوی بۆ پێداچوونەوەی دووبارە، ڕەوانەی دادگای بەرایی کردەوە.[3]
- بەپێی ڕاپۆرتی گەیشتوو بە ڕێکخراوی مافی مرۆڤ هەنگاو، ئایناز زارع، بەندکراوی سیاسی تەمەن 17 ساڵی کورد کە لە بەندی ژنانی بەندیخانەی ورمێ ڕاگیراوە، بە هۆی ناجێگیربوونی باری تەندروستی بۆ ناوەندە دەرمانییەکانی دەرەوەی بەندیخانە گوازرایەوە.[7]
- بەڕێوەبەری کۆمپانیای دابەشکردنی کارەبای پارێزگای سنە ڕایگەیاند: حکومەتی هەرێمی کوردستان 50 ملیۆن دۆلار قەرزداری وەزارەتی وزەی ئێرانە، ئەمەش هەناردەی کارەبای بۆ هەرێمی کوردستان هەندێک ئەستەم کردووە.[2]
باشووری کوردستان
- فڕۆکەکانی تورکیا گوندی بەهراڤیایان لە کۆمەڵگەی خانەسۆری سەر بە شنگال بۆردوومان کرد.[2]
- وەزارەتی تەندروستیی هەرێمی کوردستان ئاماری ئەمڕۆی تایبەت بە ڤایرۆسی کۆرۆنای بڵاوکردەوە، بەپێی ئامارەکەش لەماوەی 24 کاتژمێری ڕابردوودا 18 کەس بەهۆی کۆرۆنا گیانیان لەدەستداوە و 677 کەسی دیکەش تووشی پەتاکە بوون، کە ئەمە زۆرترین ژمارەی تووشبووانە بە کۆرۆنا لەماوەی یەک ڕۆژدا تۆمار کرابێت لە هەرێمی کوردستان.[4]
- بەڕێوەبەری پۆلیسی پارێزگای هەڵەبجە، ڕایگەیاند دوای دوو ڕۆژ لە دیار نەمانی، سەرۆکی پێشووی شارەوانیی هەڵەبجە، ئەمڕۆ بە فڕۆکە بەدوایدا دەگەڕێن و دەشڵێت: پێشتر لەلای هەندێ کەس باسی لەوە کردووە کە قەرزدارە، جا نازانین دیار نەمانەکەی پەیوەندی بەوە هەیە یان نا.[2]
- لەمەراسمێکدا لە دیوانی وەزارەتی کاروباری شەهیدان و ئەنفالکروان بە ئامادەبوونی عەبدوڵڵای حاجی مەحمود وەزیری کاروباری شەهیدان و ئەنفالکراوان و حەمەی حەمە سەعید وەزیری ڕوشنبیری و کونسلی گشتی کۆماری کوریای باشوور لە

هەرێمی کوردستان و جەبار یاوەر ئەمینداری گشتی وەزارەتی پێشمەرگە یادی قوربانیانی (قۆناغی هەشتەمی) شاڵاوی بەدناوی ئەنفالدا بەرز ڕاگیرا.[6]
- شاندێکی نەتەوەیەکگرتووەکان و بەڕێوەبەری ڕێکخراوی تەندروستیی جیهانی لە عێراق و شاندێک لە کۆنسوڵخانەی ئەمریکا لەگەڵ وەزیری تەندروستیی هەرێمی کوردستان کۆبوونەوە. دوای کۆبوونەوەکە، دکتۆر سامان بەرزنجی، وەزیری تەندروستیی هەرێمی کوردستان ڕایگەیاند، ئەمڕۆ چەندین پێداویستیی پزیشکییان بە بڕی 800 هەزار دۆلار لەلایەن ڕێکخراوی تەندروستیی جیهانییەوە بۆ دابیەکێتیی نیشتمانیی کوردستانراوە.[2]
- خدر کەریم، سەرۆکی پێشووی شارەوانیی هەڵەبجە لە دۆڵی باوە کۆچەک دۆزراوەتەوە و تەندروستیی باشە، بەڵام کەمێک بێهێزە.[2]
- لە شاری کەرکووک مامۆستایانی ناڕازی سەر بە خوێندنی کوردی لە شارەکە گردوونەوەیەکیان ئەنجامدا لە بەردەم نووسینگەی پەرلەمانی عێراق لە کەرکووک، لە گردبوونەوەکەدا مامۆستایان داوایان لە پەرلەمانتاران کرد بێنە دەرەوە بۆ گوێگرتن لە داواکاری مامۆستایانی خوێندن بە کوردی لە کەرکووک، هەروەها مامۆستایانی ناڕازی داوای چاوپێکەوتنیان کرد لەگەل مستەفا کازمی سەرۆک وەزیرانی عێراق.[5](بڕوانە فایلی پەیوەندیدار)
- ڕاکان جبووری، پارێزگاری سەڵاحەدین لە کەرکووک ڕایگەیاند، داعش لەو ناوچانە هەنە کە هێزەکانی کوردیی تێدانە لە دەوروبەری پارێزگاکە و هەردوو پێکهاتەی عەرەب و تورکمان قبووڵ ناکەن پێشمەرگە بگەڕێتەوەی کەرکووک.[4]
ڕۆژئاوای کوردستان
- دەستەی تەندروستی لە بەڕێوەبەرایەتیی خۆسەر لە ڕۆژئاوای کوردستان ڕایگەیاند، 32 کەسی دیکە لە ڕۆژئاوای کوردستان و ناوچەکانی دیکەی ژێر دەسەڵاتی ڕێبەریی خۆسەر تووشی ڤایرۆسی کۆرۆنا بوون.[2]
دەرەوەی کوردستان
- ڕاگەیاندکاری دێرینی کوردستان، بارزان مەلا خالید بە نەخۆشیی دڵ لە ئەنکەرە کۆچی دوایی کرد.[1]
- بەرپرسی بەشی ڕووبەڕووبوونەوەی تیرۆر لە ڕێکخراوی نەتەوە یەکگرتووەکان ئاشکرای دەکات، نزیکەی 10 هەزار چەکداری داعش لە سووریا و عێراق چالاکن.[4]
- وەزارەتی دەرەوەی ئەمەریکا بەتوندی دژایەتی خۆی بەرامبەر بە دیداری ئەم دواییەی سەرۆکی تورکیا، ڕەجەب تەیب ئەردۆغان لەگەڵ سەرکردەکانی بزووتنەوەی حەماس لە ئیستانبوڵ ڕاگەیاند.[4]

تایبەتمەندییەکانی بابەت

پارت / لایەن: پارتی کرێکارانی کوردستان - پەکەکە
پارت / لایەن: دەوڵەتی ئیسلامی - داعش
شار و شارۆچکەکان: ئامەد
شار و شارۆچکەکان: بانە
شار و شارۆچکەکان: سنە
شار و شارۆچکەکان: شنگال
شار و شارۆچکەکان: هەڵەبجە
شار و شارۆچکەکان: ورمێ
شار و شارۆچکەکان: ڕوحا
شار و شارۆچکەکان: کەرکووک
وڵات: باشووری کوردستان
وڵات: باکووری کوردستان
وڵات: ڕۆژاوای کوردستان
وڵات: ڕۆژهەڵاتی کوردستان
وڵات: ئێران
وڵات: ئێراق
وڵات: ئەمریکا، ویلایەتە یەکگرتووەکان
وڵات: تورکیا
وڵات: فەلەستین

QR Code:

سەرچاوەکان
[1] دیارینەکراو | کوردیی ناوەڕاست | تەواوی کەنالەکانی راگەیاندن
[2] مانۆپەڕ | کوردیی ناوەڕاست | مانۆپەری رووداو - 2020-08-25
[3] مانۆپەڕ | کوردیی ناوەڕاست | مانۆپەری کوردپا - 2020-08-25
[4] مانۆپەڕ | کوردیی ناوەڕاست | مانۆپەری کوردستان 24 - 2020-08-25
[5] مانۆپەڕ | کوردیی ناوەڕاست | مانۆپەری ئەی ئێن ئێف نیوز - 2020-08-25
[6] مانۆپەڕ | کوردیی ناوەڕاست | مانۆپەری پوک میدیا - 2020-08-25
[7] مانۆپەڕ | کوردیی ناوەڕاست | مانۆپەری هەنگاو - 2020-08-25
کاتی تۆمارکردن: 2020-07-01
ناوی تۆمارکار: هاوڕێ باخەوان

بابەت: 230

2020-08-26



باکووری کوردستان
- موسا ئورهان ئەو سەربازەی سوپای فاشیستی تورک کە لە شاری ئێلح دەستدرێژی کردە سەر ژنێکی کوردی 18 ساڵان، دوای ئەوەی لەسەر داوای خانەوادەی ژنەکە، دەستگیر کرا، بە بڕیاری دادگا ئازاد کرا.[4]
- لە شاری مووش عەبدولباری یغید هاوسەرۆکی هەدەپەی شارەکە و دوو کەس بە ناوەکانی شەعبان ئاتلگان و گولەر بینگۆل کە 15ی ئاب دەستگیرکرابوون و ئازادکرابوون، بە فەرمانی داواکاری کۆماری دەستگیرکران. سێ کەسەکە بۆ داگای مووش گواستراندەوە و دادگا بڕیاریدا هەرسێ کەسەکە ڕەوانەی زیندان بکات.[4]
- لە شاری وان دوو کەس کە یەکێکیان ئەفسەرێکی تورکدە دەستدرێژیان کردە سەر کچێکی 17 ساڵ بەناوی (ن.ئا). دوای تۆمارکردنی سکاڵا بڕیاری دەستگیرکردنی هەردوو کەسەکە درا.[4]
ڕۆژهەڵاتی کوردستان
- بەپێی ڕاپۆرتی گەیشتوو بە ڕێکخراوی مافی مرۆڤ هەنگاو، لە ماوەی ڕۆژانی ڕابردوودا چوار هاوواڵاتیی خەڵکی سەردەشت بە ناوەکانی "ئاکام حەسەن زادە"، "ڕەحمان ئادری"، "خوسرەو جەهان ئارا" و "سەردار مەلا" لەلایەن هێزەکانی ئیدارەی ئیتلاعاتی ئەو شارەوە دەستبەسەر کراون. بە وتەی سەرچاوەیەکی ئاگادار، ئەو چوار هاوواڵاتییە بە تۆمەتی هاوکاری لەگەڵ یەکێک لە حیزبە کوردستانییەکانی دژبەری ئێران و بە بێ پیشاندانی هیچ جۆرە بەڵگەیەکی دادوەری دەستبەسەر کراون.[3]

- هێزە چەکدارەکانی ئێران لە سنووردا تەقەیان لە پۆلێک کۆڵبەر کردووە و لە ئاکامی دەستڕێژی ئەو هێزانە سێ کۆڵبەر بە سەختی بریندار بوون. هەواڵنێری هەنگاو لە نەوسوود ناسنامەی ئەو سێ کۆڵبەرەی "قانێع بەهرامی" تەمەن 27 ساڵ و خەڵکی سەلاسی باوەجانی، عەلی ڕەنجبەر خەڵکی گوندی میانەی مەریوان و کۆڵبەرێک بە ناوی "ناجی" خەڵکی گوندی "وسنە"ی مەریوان ڕاگەیاندووە.[3]
- حەسەن جەنگخا، مامۆستایی ئایینی خەڵکی ناوچەی مەرگەوەڕی ورمێ، لەلایەن هێزە ئەمنییەتییەکانەوە دەسبەسەر کرا و بۆ شوێنێکی نادیار ڕاگوێزرا.[3]

باشووری کوردستان

- شانەی ڕاگەیاندنی ئەمنیی عێراق ڕاگەیێندراوێک لەبارەی بۆردوومانەکانی ئێوارەی دوێنێی فڕۆکەکانی تورکیا لە شنگال بڵاوەکاتەوە و دەڵێت بۆردوومانەکان قوربانی لێکەوتووەتەوە و 2 کەسی سیڤیل گیانیان لەدەستداوە.[1]
- لە مەراسیمەکەدا کە بنەماڵەکەی ئامادەبوون، پاسەوانی سنووری عێراق تاجە گوڵینەی ڕێز و وەفای لەسەر گڵکۆی شەهید زوبێر حالی فەرماندەی بەتالیۆنی سێی پاسەوانی سنوور دانا، بنەماڵەکەشی ڕایانگەیاند، "شەهید زوبێر شەهیدی ئاڵا و شەهیدی ئاشتی و شەهیدی سێگۆشەی سنوورە".[6]
- وەزارەتی تەندروستیی هەرێمی کوردستان دەڵێت، لە 24 کاتژێری ڕابردوودا 463 کەس تووشی کۆرۆنا بوون و 14 کسی دیکەیش گیانیان لەدەستداوە.[1]
- ناوەندی ڕاگەیاندن و چاپەمەنیی هێزەکانی پاراستنی گەل - هەپەگە کوژرانی حەوت سەربازی سوپای تورکیای لە حەفتانین و سوپای تورکیاش کوژرانی دوو گەریلای لە ناوچەی زاپ ڕاگەیاند.[1]
- پارێزگای کەرکووک ئەمڕۆ چوارشەممە ژمارەیەک بڕیاری لە بارەی قەدەغەی هاتوچۆ و دەوامی فەرمانبەران دەرکرد و ڕایگەیاند، ڕۆژانی پێنجشەممە دەکرێتە پشوی فەرمی وبەرێژەی 50% فەرمانبەرانی فەرمانگەکان کەمدەکرێنەوە.[5]
- وەزیری کارەبای هەرێمی کوردستان ڕایگەیاند، ئەو بەڵێنەیان بردووەتەسەر کە بۆ باشبوونی کارەبا بە هاونیشتمانیان دابوو، بۆ وەرزی زستانیش پلانیان هەیە کارەبایەکی باش دابین بکەن و دەشڵێت مانگێکە 500مێگاوات کارەبا بە عێراق دەفرۆشن، لەو یەکانەی پێشتر هیچ سوودمان لێوەرنەدەگرتن.[1]
- عەلی حەمەسالح، سەرۆکی فراکسیۆنی گۆڕان لە پەرلەمانی کوردستان، ڕایگەیاند: پێشتر بۆ ماوەی چوار ڕۆژ قاچاخچێتی لە مەرزی باشماخ ڕاگیرا، بەڵام لە ئێستادا لە جاران خراپتر دەستی پێکردۆتەوە. دەشڵێتقازانجی قاچاخچییەکان لەیەک شەو و لەیەک خەتدا، یەک ملیۆن و 500 هەزار دۆلارە.[5]

ڕۆژئاوای کوردستان

- دەستەی تەندروستی لە بەڕێوەبەرایەتیی خۆسەر لە ڕۆژئاوای کوردستان ڕایگەیاند، لە ماوەی 24 کاتژێری ڕابردوودا 31 کەسی دیکە تووشی کۆرۆنا بوون و کەسێکیش گیانی لەدەستداوە.[1]
- بەپرسانی ئەمریکی دەڵێن لە ئەنجامی پێکدادانەکەی ئەم هەفتەیەی ئۆتۆمبێلەکانی ڕووسیا و ئەمریکا لە ڕۆژئاوای کوردستان، ژمارەیەک سەربازی ئەمریکی بریندار بووە.[2]
- سەرۆکایەتی ئەنجوومەنی گەلی سووریا 9 نامەی ئاراستەی سەرۆک یەکێتیی پەرلەمانییەکانی نێودەوڵەتی و کۆمەڵە پەرلەمانییەکانی هەرێمی و عەرەبی کرد و تێیدا داوای کردووە فشار بخەنە سەر لایەنی تورکیا سەبارەت بە قەیرانی ئاوی حەسەکە.[7]

دەرەوەی کوردستان

- دەیقید کوبلی جێگری یاریدەدەری وەزیری دەرەوەی ئەمریکا بۆ کاروباری عیراق ڕایگەیاند: دەیانەوێت تورکیا و عیراق سەبارەت بە بوونی پارتی کرێکارانی کوردستان لە ناوچەکانی سنوور، دانوستان بکەن و بگەنە چارەسەر.[2]
- بڕیارە لە کۆبوونەوەی ئەمڕۆی ئەنجومەنی ئاسایشی نێودەوڵەتی، جینین بلاسخارت نوێنەری نەتەوە یەکگرتووەکان لە عیراق ڕاپۆرتێک سەبارەت بە ڕەوشی ئە و وڵاتە بخاتە بەردەمی ئەنجومەنەکە، کە ئاماژە بۆ ڕەوشی شەش مانگی ڕابردوو دەکات، کە لە و ماوەیەدا جموجۆڵەکانی تیرۆریستانی داعش زیادیان کردووە، هاوکات باس لە ئاڕاستەی ستراتیژی ئە و گروپە تیرۆرستییە دەکات.[2]
- لە ئێران 119 کەسی تر بە کۆرۆنا گیانیان لەدەستدا و ژمارەی گیان لەدەستدان 21 هەزار کەسی تێپەڕاند.[2]
- سەرۆکی دەزگای لوتکە بۆ کاروباری ئاوارە و پەنابەران ڕایگەیاند لە یۆنان، بەلەمێکی کۆچبەران، دوای دابڕانیان، لەلایەن هێزە ئەمنییەکانی ئەو وڵاتەوە ڕزگارکراون کە 50 کۆچبەری کوردی تێدابووە.[1]
- ئەنجوومەنی ئاسایشی نەتەوە یەکگرتووەکان بە ئامادەبوونی نوێنەری تایبەتی سکرتێری گشتیی ڕێکخراوەکە بۆ عێراق کۆبووەوە، لە بەشێکی قسەکانیدا لەبارەی ڕێککەوتنی نێوان هەولێر و بەغدا گوتی بە دڵنیاییەوە ئێمە هۆشیارانە ڕێز لەو ڕێککەوتنەی دوایی نێوان بەغدا و هەولێر دەگرین، لەنێویدا خەرجکردنی مووچەی خەڵکی هەرێمی کوردستان.[1]
- ئاژانسی نێودەوڵەتی وزەی ناووکی، ئەمڕۆ ڕایگەیاند، کۆماری ئیسلامی ئێران، ڕێگەی داوە، چاودێرانی ئاژانسەکەیان بچنە ناو دوو وێستگەی ناووکی، کە پێشتر دەستنیشانیان کردبوون بۆ ئەوەی سەردانیان بکەن.[7]
- گەورە دیپلۆماتکارێکی ئیسرائیلی ڕایگەیاند، تورکیا پاسپۆرتی وڵاتەکەی بە 12 ئەندامی بزووتنەوەی حەماس داوە و ئەمەشی بە هەنگاوێکی خەراپ ناوبرد و ئاماژەی بەوەشدا، حکومەتی وڵاتەکەی ئە و پرسە لەگەڵ بەرپرسانی تورکیا تاوتوێ دەکات.[7]

- جینین هێنیس-پلاسخارت، نوێنەری تایبەتی سکرتێری گشتی نەتەوە یەکگرتوەکان لە عێراق سەبارەت بە خۆپیشاندانەکانی ئەم دواییەو هەراسانکردن و داخستنی میدیاکان، ڕایگەیاند: بەربەرچدانەوەی توندی دەسەڵاتدارانی هەرێم بۆ ناڕەزایەتییەکان و هەراسانکردن و داخستنی میدیاکان، ڕێگەیەن نین بۆ بەرەپێشچون.[5]

تایبەتمەندییەکانی بابەت

پارت / لایەن: پارتی دیموکراتی گەلان - هەدەپە
پارت / لایەن: پارتی کرێکارانی کوردستان - پەکەکە
پارت / لایەن: دەوڵەتی ئیسلامی - داعش
شار و شارۆچکەکان: باتمان - ئێلح
شار و شارۆچکەکان: حەسەکە
شار و شارۆچکەکان: سنە
شار و شارۆچکەکان: سەردەشت
شار و شارۆچکەکان: شنگال
شار و شارۆچکەکان: موش
شار و شارۆچکەکان: مەریوان
شار و شارۆچکەکان: هەولێر
شار و شارۆچکەکان: وان
شار و شارۆچکەکان: ورمێ
شار و شارۆچکەکان: کەرکووک
وڵات: باشووری کوردستان
وڵات: باکووری کوردستان
وڵات: ڕۆژاوای کوردستان
وڵات: ڕۆژهەڵاتی کوردستان
وڵات: ئیسرائیل
وڵات: ئێران
وڵات: ئێراق
وڵات: ئەمریکا، ویلایەتە یەکگرتووەکان
وڵات: تورکیا
وڵات: یۆنان - گریک
وڵات: یەکێتیی سۆڤیەتی پێشوو و ڕووسیا
QR Code:

سەرچاوەکان

[1] ماڵپەڕ | کوردیی ناوەڕاست | ماڵپەری رووداو - 2020-08-26
[2] ماڵپەڕ | کوردیی ناوەڕاست | ماڵپەری پوک میدیا - 2020-08-26
[3] ماڵپەڕ | کوردیی ناوەڕاست | ماڵپەری هەنگاو - 2020-08-26
[4] ماڵپەڕ | کوردیی ناوەڕاست | ماڵپەری ئەی ئێن ئێف نیوز - 2020-08-26
[5] ماڵپەڕ | کوردیی ناوەڕاست | ماڵپەری ئاوێنە - 2020-08-26
[6] ماڵپەڕ | کوردیی ناوەڕاست | ماڵپەری ڕۆژنیوز - 2020-08-26
[7] ماڵپەڕ | کوردیی ناوەڕاست | ماڵپەری کوردستان 24 - 2020-08-26

کاتی تۆمارکردن: 2020-07-01

ناوی تۆمارکار: هاوڕێ باخەوان

بابەت: 231

2020-08-27



باکووری کوردستان
- لە ناوچەی لجە لە پارێزگای ئامەد لەسەر کێشەی زەویوزار شەڕ لەنێوان دانیشتووانی گوندەکانی جەلیکا و پیرک ڕوویدا و لە ئەنجامدا چوار کەس کوژران و پێنج کەسی دیکەش بریندارببوون، کە بریێ دوو کەسیان سەختە.[3]
- پاش 238 ڕۆژ مانگرتن لە خواردن، پارێزەری زیندانیکراوی کورد ئەبرو تیمتیک گیانی لەدەستدا.[1]
ڕۆژهەلاتی کوردستان
- سومەیە نەمەدماڵ، هاوولاتیێ خەڵکی بۆکان دوای یەک مانگ دەستبەسەر کران لە دەستبەسەرگەی ئیدارەی ئیتلاعاتی ورمێ، بە دانانی بارمتە و بە شێوەی کاتی هەتا کاتی دانیشتنی دادگا، ئازاد کرا.[6]
- پاش کۆتایی هاتنی یاریی نێوان دوو تیمی ئیستقلال و پیروزی و سەرکەوتنی تیمی ئیستقلال بەسەر پیروزی، بەهۆی شایی و خۆشی دەربڕینی لایەنگەرانی ئەو تیمە لە ئیلام، 15 هاوولاتی دەسبەسەر کران. ئەو کەسانە بە تۆمەتی تێکدانی نەزمی گشتی و بێڕێزی بە پیرۆزییەکان، هەنووکە لە دەسبەسەریدان.[8]
- هێزەکانی ئیدارەی ئیتلاعاتی سنە هەلیان کواتەوەتە سەر ماڵی چالاکێکی مەدەنی بە ناوی "خەبات مەفاخری" و دەستبەسەریان کردووە. بە وتەی سەرچاوەیەکی ئاگادار، هێزەکانی ئیدارەی ئیتلاعات لەکاتی دەستبەسەر کردن ناوبراویان داوەتە بەر لێدان و کوتان و ماڵەکەیان پشکنیوە و مۆبایلی خۆی و باقی ئەندامانی بنەماڵەکەی لەلایەن ئەو هێزانەوە دەستی بە سەردا گیراوە.[6]
- حەسیم میرزایی، چالاکی مەدەنی خەڵکی جوانڕۆ بە دانانی بارمتەی 700 میلیۆن تمەنەی دوا پێنج ڕۆژ بەندکران بە شێوەی کاتی و هەتا کاتی بەڕێوەچوونی دانیشتنی دادگا، ئازاد کرا.[6]
باشووری کوردستان
- چوار شۆفێری بارهەڵگر کە دووانیان برای یەکترن و کوردن، درەنگانی شەوی ڕابردوو کەوتنە بۆسەیەکی چەکدارانی داعش و کوژران. ڕووداوەکە لە گوندی دەککەی سەر بە شاروچکەی خانەقین، لەنزیک بنکەیەکی سەربازیی هێزەکانی عێراق ڕوویداوە. بەیانیی ئەمڕۆ هێزەکان تەرمی هەرچوار کەسیان لە شوێنی کوشتنیان هەڵگرتووە. ئەو دوو برایەی کوژراون ناویان سامان و لوقمان داودە، کوردن و هەریەکەیان خاوەنی چوار منداڵە. هەردوو بارهەڵگریش باری مریشکیان پێبووە و لە ڕێگا بوون لە گەرمیانەوە بەرەو دیالە کاتێک کەوتوونەتە نێو بۆسەکە.[2]
- خدر خۆشناو، گۆرانبێژی میللیی شاری هەولێر بە نەخۆشیی کۆرۆنا گیانی لەدەستدا.[1]
- وەزارەتی تەندروستی ئاماری 24 کاژێری ڕابردووی تایبەت بە ڤایرۆسی کۆرۆنای بڵاوکردەوە و ڕایگەیاند، 409 تووشبووی نوێی ڤایرۆسی کۆرۆنا دەستنیشانکراون، 19 تووشبووی ڤایرۆسەکە گیانیان لەدەستداوە و 400 تووشبووش چاکبوونەتەوە.[3]
- میدیاکانی یەکێتی ڕایانگەیاند، بافڵ تاڵەبانی تووشی کۆرۆنا بووە.[1]

- لە یاداشتێکدا کە ئاڕاستەی هاوسەرۆکانی یەکێتی و تیمی حزبەکە لە حکومەتی هەرێمی کوردستان کراوە، تیایدا نوێنەرایەتی خۆپیشاندەرانی ناڕازی لە ڕانیە و دەروبەری دەڵێن: ئێمە وەک نوێنەرایەتی خۆپیشاندەرانی ناڕازی کەلە لایەن ئاسایشی یەکێتییەوە نزیکەی 50 کەسمان دەستگیرکراوە بەبێ فەرمانی دادگا، لەکاتێکدا دانیشوانی سنووری پارێزگای سلێمانی شانازییان دەکرد بە هەبوونی هەوایەکی ئازادی، بەڵام ئە و هەوایەش خەریکە قەتیس دەکرێت. ئاماژەیان بەوەشداوە: ئێمە بەم بەیاننامەیە ماوەی 72 کاتژمێر مۆڵەت دەدەینە سەرکردایەتی و مەکتەبی سیاسی یەکێتی و ئیدارە و ئاسایشی ڕاپەڕین کە بەبێ مەرج دەستگیرکراوەکانمان ئازاد بکات.[4] بەڵام گوتەبێژی پۆلیسی ئیدارەی ڕاپەڕین دەڵێت: تەنیا 12 خۆپیشاندەر بە بڕیاری دادوەر ڕاگیراون.[3]
- ماوەی دوو ڕۆژی فڕۆکەیەکی سیخۆپی کە پێدەچێت هی دەوڵەتی داگیرکەری تورک بێت بەسەر ئاسمانی سلێمانیدا دەسووڕێتەوە.[5]
- وەزیری پەروەردەی هەرێمی کوردستان ڕایگەیاند، بۆ دەستپێکردنەوەی پرۆسەی خوێندنی ئەمساڵ چاوەڕێی هەڵسەنگاندنی وەزارەتی تەندروستی دەکەن لەبارەی دۆخەکە. ئاماژەی بەوەشکرد پێشنیازی وەزارەتی پەروەردە ئەوەیە پرۆسەی خوێندن لەکاتی خۆی دەست پێبکاتەوە.[2]
- وەزیری بەرگری فەرەنسا گەیشتە هەولێر و بڕیارە لەگەڵ هەریەکە لە نێچیرڤان بارزانی، سەرۆکی هەرێمی کوردستان و مەسرور بارزانی، سەرۆکی حکومەتی هەرێمی کوردستان کۆببێتەوە.[1]
- بەهۆی تەقینەوەی بومبێکی چێنراو لە شارۆچکەی خورماتوو سێ هاوواڵتی بریندارببوون.[7]
- بەڕێوەبەری گشتیی گومرگ لە هەرێمی کوردستان ڕایگەیاند تاوەکو ئێستاش 100% داهاتی خاڵە سنوورییەکان بۆ هەرێمی کوردستان خۆیەتی، بەڵام ئەگەر لەگەڵ عێراق ڕێکبکەون دەبێت 50%ی ئەو داهاتە ڕادەستی بەغدا بکەن.[3]
- ڕێبوار کەریم، ئەندامی پەرلەمانی عێراق ڕایدەگەیەنێت، نزیکەی نیو ملیۆن فەرمانبەر لە هەرێمی کوردستان بندیوارن.[7]
- کاتژمێر 02:13 بەکاتی هەولێر بومبەلەرزەیەک بە گوڕی 3.5 پلە بە پێوەری ڕێختەر لە دووری 18 کم لە قەڵادزێ و 42 کم لە پیرانشاری ڕۆژهەڵاتەوە بە قوڵایی 10 کم ڕوویدا.[3]

ڕۆژئاوای کوردستان

- دەستەی تەندروستی لە بەڕێوەبەرایەتیی خۆسەر لە ڕۆژئاوای کوردستان ڕایگەیاند، 53 کەسی دیکە لە ڕۆژئاوای کوردستان و ناوچەکانی دیکەی ژێر دەسەڵاتی بەڕێوەبەرایەتیی خۆسەر تووشی قایرۆسی کۆرۆنا بوون، کە ئەوەش ژمارەیەکی پێوانەیی تووشبووانی دەستنیشانکراوە کە تاوەکو ئێستا لە ڕۆژێکدا تۆمارکرابێت.[3]
- لە شاری سەرێکانی، تەقینەوەیەک ڕوویدا. بە پێی زانیارەکان تەقینەوەکە کوژرا و بریندارێکەوتووەتەوە.[9]

دەرەوەی کوردستان

- ئەمریکا داوا لەو هاوواڵتییە ئەمریکییانە دەکات کە دەیانەوێت سەردانی تورکیا بکەن، بەهۆی بڵاوبوونەوەی پەتای قایرۆسی کۆرۆنا جارێکی دیکە پێداچوونەوە بکەن بە بڕیاری گەشتەکەیان. هەروەها لە کاتی مانەوەیاندا لە تورکیا سەردانی پارێزگاکانی شرنەخ و جۆلەمێرگ نەکەن و نەچنە هیچ خاڵێک کە 10 کیلۆمەتر لە سنووریاوە دوورببێت.[3]
- نەتەوە یەکگرتووەکان لەبارەی خۆپیشاندانەکانی عیراق لە ڕاپۆرتێکدا ڕایگەیاند: هێزێکی ناپێویستی لەرادەبەدەر کە گوللەیان بەکارهێناوەو لە خۆپشیاندانەکانیشدا لانیکەم 487 کەس کوژراون و 7715 ش بریندار بوون لە خۆنیشاندانەکاندا کە زۆربەیان لە گەنجانن.[7]
- چوار وڵاتی ئەورووپی کە پێکهاتوون لەیۆنان و فەرەنسا و ئیتاڵیا و قوبرس مەشقکردنی سەربازیی هاوبەشیان لەرۆژهەڵاتی دەریای ناوەڕاست دەستپێکرد و تاوەکو ڕۆژی هەینی بەردەوام دەبێت کەبەم دواییە ئە و ناوچەیە گرژی و ئاڵۆزی بەخۆیەوە دەبینێت بەهۆی هەوڵەکانی تورکیا بۆ گەڕان بەدوای وزە لەدەریای ناوەڕاست.[7]
- بەرهەم سالح، سەرۆککۆماری عێراق لە کۆبوونەوەی لەگەڵ فلۆرەنس پارلی، وەزیری بەرگری فەرەنسا، جەختی لە پاراستنی سەروەریی خاکی عێراق کردەوە و دەڵێت، پێشێلکارییە سەربازییەکانی تورکیا بۆ سەر خاکی عێراق ڕابگیرێن کە بە سەرپێچییەکی ڕوون و ئاشکرا دادەنرێت بۆ سەر سەروەریی وڵاتەکە.[3]

تایبەتمەندییەکانی بابەت

پارت / لایەن: دەوڵەتی ئیسلامی - داعش

پارت / لایەن: یەکێتیی نیشتمانیی کوردستان

شار و شارۆچکەکان: ئامەد

شار و شارۆچکەکان: ئیلام

شار و شارۆچکەکان: بۆکان

شار و شارۆچکەکان: پیرانشار - خانە

شار و شارۆچکەکان: جوانڕۆ

شار و شارۆچکەکان: جوڵەمێرگ
شار و شارۆچکەکان: خانەقین
شار و شارۆچکەکان: خورماتوو
شار و شارۆچکەکان: سلێمانی
شار و شارۆچکەکان: سنە
شار و شارۆچکەکان: سەرێکانی
شار و شارۆچکەکان: شڕناخ
شار و شارۆچکەکان: قەڵادزێ (پشدەر)
شار و شارۆچکەکان: هەولێر
شار و شارۆچکەکان: ورمێ
شار و شارۆچکەکان: ڕانیە (ڕاپەڕین)
شار و شارۆچکەکان: کەلار (گەرمیان)
وڵات: باشووری کوردستان
وڵات: باکووری کوردستان
وڵات: ڕۆژاوای کوردستان
وڵات: ڕۆژهەڵاتی کوردستان
وڵات: ئیتالیا
وڵات: ئەمریکا، ویلایەتە یەکگرتووەکان
وڵات: تورکیا
وڵات: سووریا
وڵات: فرەنسا
وڵات: قوبروس
وڵات: یۆنان - گریک
QR Code:

سەرچاوەکان
[1] دیارینەکراو | کوردیی ناوەڕاست | تەواوی کەناڵەکانی ڕاگەیاندن
[2] ماڵپەڕ | کوردیی ناوەڕاست | ماڵپەری کوردستان 24 - 2020-08-27
[3] ماڵپەڕ | کوردیی ناوەڕاست | ماڵپەری ڕووداو - 2020-08-27
[4] ماڵپەڕ | کوردیی ناوەڕاست | ماڵپەری ئاوێنە - 2020-08-27
[5] ماڵپەڕ | کوردیی ناوەڕاست | ماڵپەری ڕۆژنیوز - 2020-08-27
[6] ماڵپەڕ | کوردیی ناوەڕاست | ماڵپەری هەنگاو - 2020-08-27
[7] ماڵپەڕ | کوردیی ناوەڕاست | ماڵپەری پوک میدیا - 2020-08-27
[8] ماڵپەڕ | کوردیی ناوەڕاست | ماڵپەری کوردپا - 2020-08-27
[9] ماڵپەڕ | کوردیی ناوەڕاست | ماڵپەری ئەی ئێن ئێف نیوز - 2020-08-27
کاتی تۆمارکردن: 2020-07-01
ناوی تۆمارکار: هاوڕێ باخەوان

بابەت: 232

2020-08-28



باکووری کوردستان
- پارێزەر ئەبرو تیمتیک کە لە دوای 238 ڕۆژ لە چالاکیی ڕۆژووی مردن گیانی لە دەستدا و تەرمەکەی دوێنێ ڕەوانەی پزیشکی دادی یەنی بۆسنا کرابوو، ئەمڕۆ تەرمەکەی لەلایەن پۆلیسی دەوڵەتی تورکەوە ڕفێنرا.[1]
- ئەو ئاگرەی سەربازانی سوپای داگیرکەری تورک لە دارستانەکانی شاخی جودیی سەر بە شاری شرنەخ بەردابوو، تا ئەمڕۆ بەردەوامە.[1]
باشووری کوردستان
- سەرۆکی حکومەتی هەرێمی کوردستان لە چاوپێکەوتنێکدا لەگەڵ میدیا عێراقی و عەرەبییەکان ڕایگەیاند، ئەگەر حکومەتی عێراق بەشی پێویست سووتەمەنی بۆ وێستگەکانی کارەبای هەرێمی کوردستان تەرخانبکات، ئەوکات دەتوانن کارەبای شارەکانی کەرکووک، موسڵ و تکریت دابینبکەن.[2]
- وەزارەتی تەندروستی ئاماری 24 کاژێری ڕابردووی تایبەت بە ڤایرۆسی کۆرۆنای بڵاوکردەوە و ڕایگەیاندووە، لەو ماوەیەدا 458 تووشبووی ڤایرۆسەکە تۆمارکراون، 561 تووشبوو چاکبوونەتەوە و 26 تووشبووش گیانیان لەدەستداوە؛ ژمارەی ئەو تووشبوانەش چاکبوونەتەوە بۆ یەکەمجارە لە ژمارەی تووشبووان زیاتربێت.[2]
- نوێنەری سەنتەری میترۆ لە دهۆک ڕایگەیاند، بەپێی قسەی سەرچاوەیەک لەناو ئاسایشی زاخۆ، ئەحمەد زاخۆیی پەیامنێری ئێن ئار تی لەزیندانداا زیاتر لە 48 سەعاتە مانی لە خواردن گرتوەو دۆخی تەندروستیشی ناجێگیرەو لە مەترسیدایە.[4]
- ڕوداوێکی هاتوچۆ لەسەر ڕێگای دوکان – ڕانیە لەنێوان سێ ئۆتۆمبێلدا ڕوویدا و چوار کەس لەناو یەکێک لەئۆتۆمبێلەکاندا سوتان.[5]
- ئەمڕۆ لە سنووری شارۆچکەی داقوق، هونەرمەندێکی گەنجی کوردی کاکەیی کە گەنجێکی ناسراوی سنووری داقووق بوو و ئامێری دەفی دەژەنی، بە ناوی هەوراز سەمین کاکەیی بە چەک تەقەی لە خۆی کردووە و کۆتایی بە ژیانی خۆی هێناوە.[6]
ڕۆژئاوای کوردستان
- بە گوێرەی زانیاری سەرچاوە خۆجێیەکان لە سنووری پارێزگای حەسەکە، سەربازانی سعوودییە گەیشتوونەتە بنکەی شەدادی لە شارەکە و دەیانەوێت تێیدا جێگیربن.[3]
- ڕێکخراوی مافەکانی مرۆڤ عەفرین – سوریا ئاماژەی بەوەکرد کە چەتەکانی 'ئەلئەمنیەت'ی سەر بە سوپای داگیرکەری تورک بە هاوکاری چەتەکانی پۆلیسی سەربازی لە عەفرین 6 برا و منداڵەکانیان لە گوندی شێخ کێڵێ ناوچەی مابەتایان ڕفاندووە و هۆکارەکەشی نەزانراوە.[1]
- جوتیار عادل، وتەبێژی حکومەتی هەرێمی کوردستان ڕایگەیاندووە، هەرێمی کوردستان ئامادەیی خۆی بۆ ڕادەستکردنی 250 هەزار بەرمیل نەوتی ڕۆژانە و 50% داهاتی خاڵەسوریەکانی بە بەغدا دەربڕیوە.[4]
دەرەوەی کوردستان
- حزبی سەعادەتی تورکی ڕایگەیاند، ئەو داهاتەی چاوەڕوان دەکرێت لەو کێڵگە غازەی لە دەریای ڕەشدا دۆزراوەتەوە و مەزندە دەکرێت بە بەهای 8 ملیار دۆلار بێت، تەنها پێچەکێکی بچووکە بۆ برینێکی چۆڕاوی ئابووری تورکیا.[3]
- سەرۆکی دیپلۆماسیەتی یەکێتی ئەورووپا ڕایگەیاند، یەکێتییەکەیان ژمارەیەک سزا لە دژی تورکیا ئامادە دەکات و چاوەڕی دەکرێت لە لووتکەی داهاتووی یەکێتییەکەیاندا تاوتوێ بکرێن، کە بڕیارە لە 24ی مانگی داهاتوو بەڕێوە بچێت. ئەمەش وەک وەڵامدانەوەیەک بۆ ململانێکانی نێوان یۆنان و تورکیا لە ڕۆژهەڵاتی دەریای ناوەڕاست.[3]
- ئیمانوێل ماکرۆن، سەرۆکی فەرەنسا ئاماژە بەوە دەکات لە ماوەی ئەم هاوینەدا هەڵوێستی تووندی لە دژی هەنگاوەکانی

تورکیا لە ڕۆژهەڵاتی دەریای ناوەڕاستدا نواندووە و هێڵی سووری بۆ داناون، چونکە بە گوتەی ئەو، ئەنقەرە ڕێز لە کردار دەگرێت نەک قسە.[2]

تایبەتمەندییەکانی بابەت

شار و شارۆچکەکان: حەسەکە
شار و شارۆچکەکان: دهۆک
شار و شارۆچکەکان: دوکان
شار و شارۆچکەکان: زاخۆ
شار و شارۆچکەکان: عەفرین
شار و شارۆچکەکان: موسڵ و دەشتی نەینەوا
شار و شارۆچکەکان: ڕانیە (ڕاپەڕین)
شار و شارۆچکەکان: کەرکووک
ووڵات: باشووری کوردستان
ووڵات: باکووری کوردستان
ووڵات: ڕۆژاوای کوردستان
ووڵات: ئێڕاق
ووڵات: تورکیا
ووڵات: سعودیە، عەرەبستان
ووڵات: فرەنسا
ووڵات: یۆنان - گریک
QR Code:

سەرچاوەکان
[1] ماڵپەڕ | کوردیی ناوەڕاست | ماڵپەری ئەی ئێن ئێف نیوز - 2020-08-28
[2] ماڵپەڕ | کوردیی ناوەڕاست | ماڵپەری ڕووداو - 2020-08-28
[3] ماڵپەڕ | کوردیی ناوەڕاست | ماڵپەری کوردستان 24 - 2020-08-28
[4] ماڵپەڕ | کوردیی ناوەڕاست | ماڵپەری ئاوێنە - 2020-08-28
[5] ماڵپەڕ | کوردیی ناوەڕاست | ماڵپەری پوک میدیا - 2020-08-28
[6] ماڵپەڕ | کوردیی ناوەڕاست | ماڵپەری باسنیوز - 2020-08-28
کاتی تۆمارکردن: 2020-07-01
ناوی تۆمارکار: هاوڕێ باخەوان

بابەت: 233

2020-08-29



باکووری کوردستان
- ئەو ئاگرەی لەلایەن سوپای تورکەوە بەردراوەتە چیای جودی بەردەوامە. هەروەها ئاگری چیای هرمیا لە شارۆچکەی سێگرکای ناوچەی قلابان کە خۆی کوژابوویەوە دووبارە دەستپێکردووەتەوە.[1]
- دەستپێشخەری ئازادی بۆ زیندانیانی سیاسی ئاماژەی بە دۆخی تەندروستی عەلی کوش زیندانی سیاسیدا و وتی، دۆخی تەندروستی عەلی کوش خراپە. دەستپێشخەریەکە وتیشی لەم دۆخەی ڤایرۆسی کۆرۆنادا ڕووبەڕووی مەترسیەکی گەورە بووەتەوە.[1]
ڕۆژهەڵاتی کوردستان
- تویتێری مەرزبانی لە هەواڵێکدا باسی لە کوژرانی 12 کەس لە هێزەکانی سنووربارێزیی حکوومەتی ئێران کردووە لە سەرەتای وەرزی بەهار هەتا کۆتاییەکانی مانگی گەلاوێژی ئەمساڵ. تویتێری مەرزبانی، کوژرانی ئەو 12 کەسە لە هێزە نیزامییەکانی حکوومەتی بۆ شەڕ لە دژی هێزە کوردییەکانی ئۆپۆزسیۆنی حکوومەتی ئێران گەڕاندووەتەوە. بەپێی ئەو هەواڵە، ئەو 12 کەسە لە هێزە نیزامییەکان لە سنووورەکانی کوردستاندا کوژراون.[7]
باشووری کوردستان
- سەرۆکی لیژنەی پەروەردە و خوێندنی باڵا لە پەرلەمانی کوردستان ڕایدەگەیێنێت، لە مانگی ئەیلوولدا پرۆسەی خوێندن لە هیچ قۆناخێکی خوێندن دەست پێناکاتەوە، بۆ پرۆسەی خوێندنی لە زانکۆ و پەیمانگەکانیش سیستەمی ئاوێتە بە گونجاو دەزانێ، کە خوێندنە بە هەر دوو شێوازی ئەلیکترۆنی و ناو کامپی زانکۆکان بێت.[2]
- دوای ئەوەی خەڵکی گوندی خەمزە لە ناوچەی شارباژێر، کورێکی مەلا بەختیار-یان تۆمەتبارکرد بەوەی هۆکاری سوتانی بەشێکی زۆری ڕەز و پاوانی گوندەکەیان بووە، مەلا بەختیار داوای لێبوردن لە خزمانی خەمزە دەکات.[5]
- چەمی ئاوەسپی و زەوپی کشتوکاڵی جووتیارانی کورد لە سنووری شارۆچکەی خورماتوو هاوەنباران کراوە و بەرپرسیشکیش ئاشکرای دەکات، هێزێکی حەشدی شەعبی لە نزیک چەمەکەیە.[4]
- وەزارەتی تەندروستیی هەرێمی کوردستان تووشبووبونی 362 کەس و گیانلەدەستدانی 25 تووشبووی دیکەی کۆرۆنای لە 24 کاژێری ڕابردوودا ڕاگەیاند.[2]
- ڕێکخەری ژووری پەرلەمان لە بزووتنەوەی گۆڕان ڕایدەگەیێنێت، فراکسیۆنی گۆڕان لەم هەفتەیەدا سەرۆکێکی نوێ هەڵدەبژێرێ و هەڵبژاردنەکەش بەپێی پەیڕەوێک دەبێت کە پێشتر پەسندکراوە.[2]
- لە هۆڵی هۆتێل مەم و زین لە شاری سلێمانی، سیمیناری ڕێکخستن و یەکخستنی یەکێتیی تۆپی پێی کوردستان کە لە لایەن ناوبژیوانی نێودەوڵەتی و مامۆستای زانکۆ، هاوکار سالار ڕێکخرابوو بەڕێوەچوو.[6](بڕوانە فایلی پەیوەندیدار)
ڕۆژئاوای کوردستان
- دەستەی پەروەردە لەڕۆژئاوای کوردستان، لەنووسراوێکدا ئاماژەی بەوەکردووە، لەپێناو پاراستنی خوێندکار و مامۆستایان لە ڤایرۆسی کۆرۆنا و پاراستنی بەرژەوەندی گشتی، بڕیاردراوە بەدواخستنی ساڵی نوێی خوێندنی 2020-2021 لەگەڵ داخستنی پەیمانگاو ناوەندەکانی بەهێزکردن تا ڕۆژی 04-10-2020.[6]
- چەکدارانی داعش، لەسەر سنووری عێراق و سووریا لە نزیک حەسەکە، چوار ئەندامی بەرگریی سڤیلی سەر بە بەڕێوەبەرایەتیی خۆسەریان کوشت.[3]
دەرەوەی کوردستان
- وەزارەتی بەرگری تورکیا کوژرانی دوو سەربازی وڵاتەکەی بەدەستی هێزەکانی گەریلا لەسنوری نێوان تورکیا- ئێران

ڕاگەیاند.[6]
- شاندێکی ئەنجوومەنی سووریای دیموکرات- مەسەدە بە سەرۆکایەتی ئیلهام ئەحمەد و ئەندامێتی سەنحاریب بەرسووم، حیکمەت حەبیب و سیهانووک دیبۆ ماوەی دوو ڕۆژە بە بانگهێشتێکی فەرمی لە ڕووسیایە.[2]
- سەرۆکی یەکێتی چنینی فەرشی ئێران ڕاشیگەیاند، هەناردەی سالانەی ئێران لە فەرشی بە دەست چندراو دەگەیشتە نیو ملیار دۆلار، بەڵام قەبارەی هەناردەکە لە دوو ساڵی ڕابردوودا بۆ 70 ملیۆن دواتر بۆ 50 ملیۆن دۆلار دابەزی، بەڵام ئەمساڵ بەهۆی کۆرۆناوە قەبارەی هەناردەی بۆ سفر دابەزیوە.[3]
- وەزیری تەندروستیی تورکیا ئاماری نوێی مردووان و تووشبووانی بە ڤایرۆسی کۆرۆنا بڵاوکردەوە و دەڵێت، 39 کەسی دیکە لە تورکیا و باکووری کوردستان گیانیان لەدەستدا.[2]
- سوپای تورکیا مانۆڕێکی نوێی سەربازی لە ڕۆژهەڵاتی دەریای ناوەڕاست دەستپێکرد کەوا بڕیارە دوو هەفتە بخایەنێت، ئەوەش لەکاتێکدایە پەیوەندییەکانی لەگەڵ یۆنانیدا بەهۆی گەڕان بەدوای ووزەدا لەناوچەکە گرژی و ئاڵۆزی تێکەوتووە، گوێش بە و هەڕەشانە نادات کە دوێنێ وڵاتانی یەکێتیی ئەورووپا ئاراستەی وڵاتی تورکیایان کرد بەسەپاندنی سزای نوێ بەسەریدا.[6]

تایبەتمەندییەکانی بابەت

پارت / لایەن:	بزووتنەوەی گۆڕان
پارت / لایەن:	حەشدی شەعبی
پارت / لایەن:	دەوڵەتی ئیسلامی - داعش
شار و شارۆچکەکان:	ئاگری
شار و شارۆچکەکان:	حەسەکە
شار و شارۆچکەکان:	خورماتوو
شار و شارۆچکەکان:	سلێمانی
شار و شارۆچکەکان:	شارباژێڕ (چوارتا و ماوەت)
وڵات:	باشووری کوردستان
وڵات:	باکووری کوردستان
وڵات:	ڕۆژاوای کوردستان
وڵات:	ئێران
وڵات:	تورکیا
وڵات:	یەکێتیی سۆڤیەتی پێشوو و ڕووسیا
QR Code:	

سەرچاوەکان
[1] ماڵپەڕ | کوردیی ناوەڕاست | ماڵپەری ئەی ئێن ئێف نیوز - 2020-08-29
[2] ماڵپەڕ | کوردیی ناوەڕاست | ماڵپەری ڕووداو - 2020-08-29
[3] ماڵپەڕ | کوردیی ناوەڕاست | ماڵپەری کوردستان 24 - 2020-08-29
[4] ماڵپەڕ | کوردیی ناوەڕاست | ماڵپەری باسنیوز - 2020-08-29
[5] ماڵپەڕ | کوردیی ناوەڕاست | ماڵپەری ئاوێنە - 2020-08-29
[6] ماڵپەڕ | کوردیی ناوەڕاست | ماڵپەری پوک میدیا - 2020-08-29
[7] ماڵپەڕ | کوردیی ناوەڕاست | ماڵپەری کوردپا - 2020-08-29
کاتی تۆمارکردن: 2020-07-01
ناوی تۆمارکار: هاورێ باخەوان

بابەت: 234

2020-08-30



باکووری کوردستان

- بەڕێوبەرایەتی هەدەپە لە بەیاننامەیەکدا ڕایگەیاند، کاردەکەن بۆ ئەوەی لە پەرلەمانی تووركیا کۆبوونەوەیەک لەبارەی پرسی کورد ئەنجامبدرێت و لە و کۆبونەوەیەدا داوا لە حکومەت، ئۆپۆزیسیۆن و لایەنەکانی کوردی بکرێت چارەسەرێک بۆ پرسی کورد بخەنەڕوو.[5]

ڕۆژهەڵاتی کوردستان

- بەپێی ڕاپۆرتی گەیشتوو بە ڕێکخراوی مافی مرۆڤ هەنگاو، هە ڕیەک لە محەمەد کەریمی و یوسف ئەحمەدی کە سەرەتای مانگی بانەمەڕێ ئەمساڵ هاوڕێ لەگەڵ چەند کەسی دیکەی خەڵکی بانە لەلایەن هێزەکانی ئیتلاعاتی سپا دەستبەسەر کرابوون، پاش چوار مانگ هێشتا لە دەستبەسەرگەی ئیتلاعاتی سپای شارام فەڕی شاری سنە ڕاگیراون. بە وتەی سەرچاوەیەکی ئاگادار، ئەو دوو هاوولاتییە مافی چاوپێکەوتن لەگەڵ بنەماڵەکانیان لی زەوت کراوە و لە مافی دەستپێڕاگەیشتن بە پارێزەریش بێبەش کراون.[8]

باشووری کوردستان

- دەرەنگانی شەوی ڕابردوو فڕۆکە جەنگییەکانی تورکیا بۆردومانی ناوچەی سیدەکانی کرد و بەو هۆیەوە مەڕدارانی سنووری سێ شوێن ناوچەکەیان چۆڵکرد.[3]
- لە هەفتەیەکدا 132 تووشبووی کۆرۆنا لە هەرێمی کوردستان گیانیان لەدەستداوە.[1]
- لە سلێمانی و خانەقین و هەندێک ناوچەی تری گەرمیان، ڕێوەڕەسمی ماتەمینیی عاشوورا بەڕێوە چوو.[1]
- 30ی مانگی ئابی هەموو ساڵێک ڕۆژی نێودەوڵەتیی بێسەروشوێنکراوانە، کە بەپێی لێژنەی نێودەوڵەتی کاروباری بێسەروشوێنەکان، ژمارەیان لە عێراق و هەرێمی کوردستان لەنێوان 250 هەزار بۆ یەک ملیۆن بێسەروشوێنکراوە، جیاوازی زۆریی نێوان ئەو دوو ژمارە بەڵگەی نەبوونی ئامارێکی وردە لەسەر ژمارەی کەسانی بێسەروشوێنکراو بەدرێژایی زیاتر لە 40 ساڵ لە عێراق.[2]
- کامپەینی کۆکردنەوەی ئیمزا بۆ ئازادیی ژنجالان لەلایەن دەستەیەک لە ڕۆشنبیران و کەسایەتییەکانی باشووری کوردستانەوە لە ڕێگەی ئۆنلایەنەوە دەستپێکرد.[4]

- بەیانی ئەمڕۆ، منداڵێک لە یەکێک لە نەخۆشخانەکانی کۆرۆنا لەسلێمانی گیانی لەدەستدا و بەڕێوەبەری نەخۆشخانەکەش دەڵێت، گیان لەدەستدانەکە بە کۆرۆنا هەژمار ناکرێت چونکە پێشتر شێرپەنجەی هەبووە.[6]
- بەڕێوەبەری گەشتوگوزاری سۆران، ڕای گەیاند بڕیارە ئەمڕۆ هاتنی گەشتیارانی ناوەڕاست و خواروویی عێراق لە ڕێگەی گرووپە گەشتیارییەکانەوە دەست پێبکاتەوە و ئاشکرای دەکات ڕۆژانە نزیکەی چوار هەزار گەشتیار سەردانی سنوورەکە دەکەن.[7]
- لە بارەگای ڕێکخراوی گەشپێدانی مەدەنیەت (CDO) مەراسیمێکی تایبەت بۆ چلەی ماتەمینی عەبدولستار شارباژێڕی نوسەر و شێوەکار بەڕێوەچوو.[6]

ڕۆژئاوای کوردستان

- بەڕێوەبەرایەتیی خۆسەر لە باکوور و ڕۆژهەڵاتی سووریا، بە هاوکاری نەتەوە یەکگرتووەکان نووسینگەی پاراستنی منداڵان لە ململانێ چەکدارییەکان دەکاتەوە.[2]

دەرەوەی کوردستان

- بەگوێرەی ڕاپۆرتێکی ڕۆژنامەی نیویۆرک تایمزی ئەمەریکی، مەترسییەکان لە دارمانی ئابووری تورکیا ڕۆژ دوای ڕۆژ لە زیادبوونە، ئەوەش هاوکاتە لەگەڵ دارمانی بەهای لیرەی تورکی بەرامبەر بە دۆلاری ئەمەریکی، لە ئەنجامیشدا دۆخی کۆمپانیاکانی سەختکرد و لێکەوتە نەڕێنییەکانی بڵاوبوونەوەی ڤایرۆسی کۆرۆناشی لەسەر وڵاتەکە قوونڵترکرد.[5]
- ئەردۆگان ڕەخنەی تووند لە سەرکردەکانی فەرەنسا و یۆنان دەگرێت و بە چاوچنۆک و نەشیاو ناویان دەبات.[2]
- وەزارەتی دەرەوەی تورکیا وەڵامی لێدوانەکانی ئیمانوێل ماکرۆن، سەرۆکی فەرەنسا لەبارەی ڕۆژهەڵاتی دەریای ناوەڕاستی دایەوە و ڕایگەیاند، ئەوانەی هێڵی سوور بۆ تورکیا دادەنێن، ڕووبەڕووی هەڵوێستێکی توندی ئەنقەرە دەبنەوە.[5]

تایبەتمەندییەکانی بابەت

پارت / لایەن: پارتی دیموکراتی گەلان - هەدەپە

شار و شارۆچکەکان: خانەقین

شار و شارۆچکەکان: سلێمانی

شار و شارۆچکەکان: سنە

شار و شارۆچکەکان: سۆران

شار و شارۆچکەکان: سیدەکان

وڵات: باشووری کوردستان

وڵات: باکووری کوردستان

وڵات: ڕۆژاوای کوردستان

وڵات: ڕۆژهەڵاتی کوردستان

وڵات: ئێراق

وڵات: تورکیا

وڵات: فەرەنسا

QR Code:

سەرچاوەکان

[1] دیارینەکراو | کوردیی ناوەڕاست | تەواوی کەناڵەکانی ڕاگەیاندن
[2] ماڵپەڕ | کوردیی ناوەڕاست | ماڵپەری ڕووداو - 2020-08-30
[3] ماڵپەڕ | کوردیی ناوەڕاست | ماڵپەری ئاوێنە - 2020-08-30
[4] ماڵپەڕ | کوردیی ناوەڕاست | ماڵپەری ئەی ئێن ئێف نیوز - 2020-08-30
[5] ماڵپەڕ | کوردیی ناوەڕاست | ماڵپەری کوردستان 24 - 2020-08-30
[6] ماڵپەڕ | کوردیی ناوەڕاست | ماڵپەری پوک میدیا - 2020-08-30
[7] ماڵپەڕ | کوردیی ناوەڕاست | ماڵپەری باسنیوز - 2020-08-30
[8] ماڵپەڕ | کوردیی ناوەڕاست | ماڵپەری هەنگاو - 2020-08-30

کاتی تۆمارکردن: 2020-07-01
ناوی تۆمارکار: هاوڕێ باخەوان

بابەت: 235

2020-08-31



باکووری کوردستان
- موراد قەرەیلان ئەندامی کۆمیتەی بەڕێوەبەری پەکەکە باسی لە پشتگیرییەکانی ئەڵمانیا و کەنەدا بۆ دروستکردنی فڕۆکەی بێفڕۆکەوانی هێرشبەری تورکیا کرد و وتی، ئەو دوو وڵاتە بەرپرسن لەو کۆمەڵکوژییانە، کە دەوڵەتی تورک بە فڕۆکەی بێفڕۆکەوان ئەنجامیان دەدات.[4]
- بورهانەدین شاهین هاوسەرۆک شارەانیی قەرەیازی لە پارێزگای ئەرزرۆم لە دوای ئەوەی لەلایەن دەوڵەتی تورکەوە لە پۆستەکەی دوورخرایەوە و دەستبەسەر پۆستەکەیدا گیرا و دەستگیرکرا.[4]
- کۆڵبەرێکی کورد بە ناوی سێودین کەڵاشی کوڕی بەهادین، خەڵکی گوندی گیوەڕانی سەر بە کوتوڵ، لە سنووری ئەو شارە بە تەقەی هێزە نیزامییەکانی ئەرتەشی تورکیە پێکرا. ئەو کۆڵبەرە لە کاتی تەقەی هێزە نیزامییەکانی حکوومەتی ئێران چووەتە خاکی تورکیە و دواتر لەلایەن هێزەکانی ئەرتەشی تورکیەوە تەقەی لێکراوە و پێکراوە.[8]
- هاوواڵاتییەکی کورد بە ناوی بایەزید قادری چووپان دانیشتووی نەغەدە و خەڵکی گوندی سنجلە سەر بە بەخشی لاجانی پیرانشار، لەلایەن هێزە ئەمنییەتییەکانەوە دەسبەسەر کرا. بە وتەی سەرچاوەیەکی ئاگادار، هێزە ئەمنییەتییەکان هێرشیان کردووەتە سەر ماڵی ئەو هاوواڵاتییە کوردە و بەبێ بەڵگەی یاسایی دەستیان بە پشکنینی ماڵەکەی کردووە.[8]
رۆژهەڵاتی کوردستان
- لاوێکی کورد بە ناوی سالار چاوشی کوڕی عەبدوڵڵا، تەمەن 21 ساڵ و خەڵکی گوندی حاجی لەکی ناوچەی چۆمی مەجیدخانی بۆکان، پاش بانگهێشتکردنی بۆ ئیدارەی ئیتلاعاتی بۆکان، دەسبەسەر کرا.[8]
- ماوەی دەسبەسەرکردنی ئەفشین شێخولئیسلامی، چالاکی مەدەنیی کوردی خەڵکی سنە، دووبارە درێژە کرایەوە.[8]

باشووری کوردستان
- لاهور شێخ جەنگی ڕایگەیاند : 31ی ئاب پەڵەیەکی نەگریسە و لەبیر ناکرێت. لە بەرامبەریشدا ئومێد خۆشناو ڕایگەیاند: کورت و کرمانجی هەموو ڕۆژێک بۆ پارتی خەبات و شانازییە.[1](بڕوانە فایلی پەیوەندیدار)
- وەزارەتی تەندروستیی حکومەتی هەرێمی کوردستان ئاماری 24 کاژێری ڕابردووی تایبەت بە ڤایرۆسی کۆرۆنای بڵاوکردەوە و ڕایگەیاند، 591 تووشبووی نوێی کۆرۆنا دەستنیشانکراون، 25 تووشبوو گیانیان لەدەستداوە و 370 تووشبوو چاکبوونەتەوە.[1]
- ئەو 50 هەزار واژۆیەی کە لە ماوەی ڕابردوودا لەلایەن ڕێکخراوی ژیانەوەی گەنجان و ژنانی گەنجی تێکۆشەر کۆکرابوونەوە لە دژی داگیرکارییەکانی دەوڵەتی تورک، ڕادەستی نوسینگەی سلێمانی ئەنجومەنی نوێنەرانی عێراق کرا و ئەوانیش ئاراستەی پەرلەمان و ئەنجومەنی وەزیرانی دەکەن.[5]
- دانیشتووانی گوندەکانی شارەدێی سەرگەڕان گرد بوونەوە بۆ ئەوەی ڕێگە لە عەرەبە هاوردەکان بگرن کە ئێستا هاتوونەتە ناوچەکە و ئەوان هاتوون داوای زەویوزاری کوردەکان دەکەن.[3]
- بەڕێوەبەرایەتیی پۆلیسی پارێزگای دهۆک، لە ڕاگەیاندراوێکدا ئاماژە بەوە دەدات، بەڕێوەبەری پێشووی پۆلیسی دهۆک وەعدوڵڵا محەمەد بەهۆی کۆرۆناوە گیانی لەدەست دا.[3]
- لیوا ئەنوەر عەزیز باوە، فەرماندەی سەربازیی یەکێتی و جێگری بەڕێوەبەری ئاسایشی ڕۆژهەڵاتی هەولێر، بەهۆی توشبونی بە کۆرۆنا گیانی لەدەستدا.[7]
- دوای ئەوەی دەستەی سەرۆکایەتی پەرلەمانی کوردستان، داوای پەرلەمانتارانی بۆ بانگهێشتی سەرۆکی حکومەت و جێگرەکەی و وەزیری دارایی ڕەتکردەوە، بڕیاردەری فراکسیۆنی یەکگرتوو لە پەرلەمانی کوردستان دەڵێت: جارێکی دیکە ئیمزا بۆ پرساندنی سەرۆکی حکومەت و جێگرەکەی و وەزیری دارایی کۆدەکەینەوە.[7]
ڕۆژئاوای کوردستان
- لە ماوەی دوو ڕۆژی ڕابردوودا نزیکەی 400 هاونیشتمانی بەهۆی بێکاربوونیانەوە لە باشووری کوردستانەوە گەڕاونەتەوە ڕۆژئاوای کوردستان.[2]
- دەستەی تەندروستی بەڕێوەبەرایەتیی خۆسەر دەستنیشانکردنی 12 تووشبووی دیکەی بە ڤایرۆسی کۆرۆنا ڕاگەیاند. ژمارەی ئەو کەسانەشی لە ڕۆژئاوای کوردستان بەهۆی ڤایرۆسەکە گیانیان لەدەستداوە گەیشتە 35 کەس.[2]
دەرەوەی کوردستان
- شاندی ئەنجومەنی سوریای دیموکراتیک (مەسەدە - MSD) لە شاری مۆسکۆی پایتەختی ڕووسیا دوای ئەوەی لەگەڵ حیزبی ئیرادەی گەلی سوریا ڕێککەوتننامەی دانوستانی بۆ چارەسەری سیاسیی کێشەکانی سوریا واژۆ کرد، لەگەڵ سێرگی لاڤڕۆف وەزیری دەرەوەی ڕووسیا کۆبوونەوە.[4]
- وەزارەتی دەرەوەی تورکیا، داوای لە ڕووسیا کرد، خۆی بەدووربگرێت لە هەر هەنگاوێک خزمەت بە لایەنەکانی پەیوەست بە پارتی کرێکارانی کوردستان لە سووریا بکات، لەوانەش یەکینەکانی پاراستنی گەل (یەپەگە).[6]
- نوێنەری باڵای ئاسایش و سیاسەتی دەرەوەی یەکێتی ئەورووپا پوختەی ئەنجامی کۆبوونەوەی یەکێتییەکەیانی بە تورکیا ڕاگەیاند و بە وەزیری دەرەوەی تورکیای گوت: دەست لە ڕەفتارە تاکلایەنەکانتان هەڵگرن.[6]

تایبەتمەندییەکانی بابەت

پارت / لایەن: پارتی دیموکراتی کوردستان
پارت / لایەن: پارتی کرێکارانی کوردستان - پەکەکە
پارت / لایەن: یەکینەکانی پاراستن (گەل YPG - ژنان YPJ - شەنگال (YBŞ
پارت / لایەن: یەکێتیی نیشتمانیی کوردستان
شار و شارۆچکەکان: ئەرزەروم
شار و شارۆچکەکان: بایەزید
شار و شارۆچکەکان: بۆکان
شار و شارۆچکەکان: پیرانشار - خانە
شار و شارۆچکەکان: دهۆک
شار و شارۆچکەکان: سلێمانی
شار و شارۆچکەکان: سنە
شار و شارۆچکەکان: نەغەدە
شار و شارۆچکەکان: هەولێر

ووڵات: باشووری کوردستان
ووڵات: باکووری کوردستان
ووڵات: ڕۆژاوای کوردستان
ووڵات: ڕۆژهەڵاتی کوردستان
ووڵات: ئێران
ووڵات: ئەڵمانیا
ووڵات: تورکیا
ووڵات: کەنەدا
ووڵات: یەکێتیی سۆڤیەتی پێشوو و ڕووسیا
QR Code:

سەرچاوەکان
[1] دیارینەکراو | کوردیی ناوەڕاست | تەواوی کەناڵەکانی ڕاگەیاندن
[2] ماڵپەڕ | کوردیی ناوەڕاست | ماڵپەڕی ڕووداو - 2020-08-31
[3] ماڵپەڕ | کوردیی ناوەڕاست | ماڵپەڕی باسنیوز - 2020-08-31
[4] ماڵپەڕ | کوردیی ناوەڕاست | ماڵپەڕی ئەی ئێن ئێف نیوز - 2020-08-31
[5] ماڵپەڕ | کوردیی ناوەڕاست | ماڵپەڕی ڕۆژنیوز - 2020-08-31
[6] ماڵپەڕ | کوردیی ناوەڕاست | ماڵپەڕی کوردستان 24 - 2020-08-31
[7] ماڵپەڕ | کوردیی ناوەڕاست | ماڵپەڕی ئاوێنە - 2020-08-31
[8] ماڵپەڕ | کوردیی ناوەڕاست | ماڵپەڕی کوردپا - 2020-08-31
کاتی تۆمارکردن: 2020-07-01
ناوی تۆمارکار: هاوڕێ باخەوان

بابەت: 236

2020-09-01

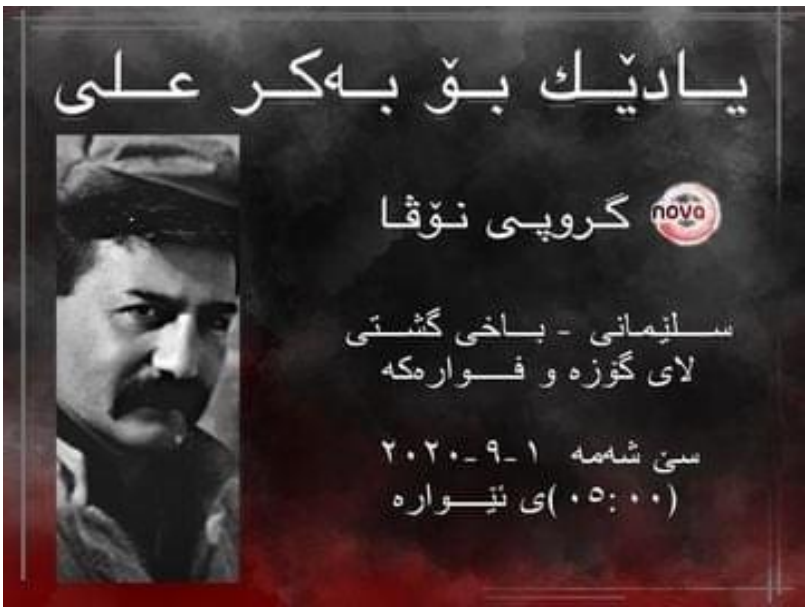

باکووری کوردستان
- هەدەپە بە بۆنەی 1ی ئەیلول ڕۆژی جیهانیی ئاشتی چالاکیی 'زنجیری ئاشتی' لە وان ئەنجام دەدات، بەڵام لەلایەن پۆلیسی

تورکەوە ڕێگری لە چالاکیەکە دەکرێت و بارەگای هەدەپەیان گەمارۆداوە.[7]
ڕۆژهەڵاتی کوردستان
- لاوێکی کورد بە ناوی ڕەحمان ڕەحیم پوور خەڵکی سەقز، لە گرتنگەی هێزە ئەمنییەتییەکاندایە و چارەنووسی نادیارە. بە وتەی سەرچاوەیەکی ئاگادار، ئەو لاوە لە کاتی دەسبەسەرکرانیدا تەنیا جارێک لەگەڵ بنەماڵەکەی پەیوەندیی تەلەفۆنیی هەبووە و بنەماڵەکەی لە بارودۆخی ڕەحمان بێئاگان. ئەم سەرچاوەیە زیادی کرد: ئەم هاوواڵتییە بۆ لێپرسینەوە ڕاگوێزراوە بۆ ئیدارەی ئیتلاعاتی سنە.[4]
- پەیمان میرزازادە، بەندکراوی سیاسی کورد دوای ئەوەی بەرپرسانی بەندیخانە ڕەزامەندییان لە سەر ئازادی بەمەرجی ناوبراو دەربڕی، لە بەندیخانەی ناوەندیی ورمێ ئازاد کرا.[8]
- کاسبکارێکی کورد بە ناوی جەلال خزری خەڵکی گوندی زێوەی پیرانشار، بە تەقەی هێزە نیزامییەکانی حکوومەتی ئێران لە سنووری ئەو شارە گیانی لەدەست دا.[4]
باشووری کوردستان
- بەهۆی تەقینەوەیەکی خۆکوژی لەنێو بازگەی مریەم بەگ لە باشووری کەرکووک، 5 کارمەندی هێزەکانی پۆلیسی فیدراڵی بریندار‌بوون و ئافرەتێکیش گیانی لەدەستدا.[1]
- دەرەنگانی شەوی ڕابردوو لە هێرشێکی داعشدا بۆ سەر پێگەیەکی سوپای عێراق لە گوندێکی سەر بە شارۆچکەی خورماتوو، سەربازێکی عێراق کوژراوە و سێ سەربازی دیکەش بریندار بوون.[3]
- لە مەراسمێکی تایبەتدا دوای خانەنشینکێتیی نیشتمانیی کوردستانردنی سەلاح کوێخا سەرپەشتیاری پێشووی ئیدارەی گەرمیان خەڵات کرا.[5]
- وەزارەتی تەندروستیی هەرێمی کوردستان ئاماری 24 کاژێری ڕابردووی کۆرۆنای بڵاوکردەوە و ئاماژەی بەوە کردووە، 595 تووشبووی نوێ دەستنیشانکراون و 24 تووشبووش گیانیان لەدەستداوە.[1]
- وەزیری تەندروستی ڕایدەگەیەنێت، 11.5% ئە وکەسانەی پشکنینی کۆرۆنایان بۆ دەکرێت توشی ڤایرۆسەکە بون و ڕێژەی توشبون بە ڤایرۆسی کۆرۆنا 3.8% بەرزبوەتەوە، بۆ یە داوا لە هاوڵاتیان دەکەن پابەندی ڕێنماییەکانی خۆپارێزی بن.[6]
- دەزگای نێودەوڵەتیی پێشمەرگە بۆ کاروباری مرۆیی، 132 هەزار واژۆی بۆ دیاریکردنی ڕۆژی نیشتمانیی پێشمەرگە دەداتە پەرلەمانی کوردستان. ئەو واژۆیانە دەدرێنە لیژنەی پێشمەرگەی پەرلەمان، تاکوو لیژنەکە کاری لەسەر بکات بۆ ئەوەی پەرلەمان ڕۆژی نیشتمانیی پێشمەرگە دیاری بکات.[3]
- ئاگرێک لە بازارێکی کۆنەفرۆشانی هەولێر کەوتەوە.[6](بڕوانە فایلی پەیوەندیدار)
ڕۆژئاوای کوردستان
- بە پێی هەواڵێکی ئاژانسی هاوار، دانیشتوانی گرێ سپی ڕایانگەیاندووە، دوێنێ دەوڵەتی داگیرکەری تورک و چەتەکانی، بە شۆفل گردی سەحلانیان لە نزیک گوندی خرێڕێز تێکداوە. گردی سەحلان یەکێکە لە شوێنە میژوویەکانی گری سپی کە مێژووەکەی دەگەڕێتەوە بۆ 2000 هەزار ساڵ پێش زایین.[7]
- دەستەی تەندروستی بەڕێوەبەرایەتیی خۆسەر ئاماری نوێی کۆرۆنای بڵاوکردەوە و دەڵێت، لە 24 کاژێری ڕابردوو، 19 تووشبووی دیکەی ڤایرۆسی کۆرۆنا دەستنیشانکراون و دوو تووشبووش گیانیان لەدەستداوە. ژمارەی ئەو کەسانەشی لە ڕۆژئاوای کوردستان بەهۆی ڤایرۆسەکە گیانیان لەدەستداوە گەیشتە 37 کەس.[1]
- بە بەشداری سەدان کەس لە دانیشتوانی ناوچەی شەدادی سەر بە کانتۆنی حەسەکە و بە سازکردنی مەراسیمێکی شایستە، تەرمی 4 شەهیدی هێزەکانی ئەرکی خۆپاراستن لە گۆڕستانی شەهیدان لە شەداد بە خاک سپێردران.[7](بڕوانە فایلی پەیوەندیدار)
دەرەوەی کوردستان
- میدیای فەرمی حکومەتی سووریا بڵاویکردەوە، بەهۆی هێرشی فڕۆکەکانی ئیسرائیل بۆ دیمەشقی پایتەخت، دوو کەس کوژراون و حەوتی دیکەش بریندار‌بوون.[2]
- پۆلیسی تورک هێرشی کردە سەر چالاکیی 'زنجیری ئاشتیی' هەدەپە، کە بە بۆنەی 1ی ئەیلول ڕۆژی جیهانیی ئاشتییەوە دەیانخواست لە وێستگەی سەرەکیی میترۆی ئەنقەرە ئەنجامی بدەن.[7]
- دەسەڵاتی فڕۆکەوانیی عێراق بڕیاریدا لە فڕۆکەخانەیەکی عێراق و فڕۆکەخانەکانی هەرێمی کوردستان ڕێگری لە گواستنەوەی زێڕ بکرێت، بڕیارەکەش بازرگانانی زێڕی لە هەرێمی کوردستان نیگەرانکردووە.[1]
- ئاژانسی هەواڵی فەرمیی حکومەتی سووریا سانا، ئەمڕۆ سێشەممە ڕایگەیاند، بەدەیان بارهەڵگری سەر بە سوپای ئەمەریکا لە عێراقەوە چوونە ناو خاکی وڵاتەکەی.[2]
- یەکێتی ئەوروپا بەرپرسیارێتی ڕەوشی خراپی ڕۆژهەڵاتی دەریای ناوەڕاستی خستە ئەستۆی تورکیا و تومەتباریکرد بە بەردەوامیدان بە گرژی و هەڵچوون؛ وێڕای داواکانی بڕۆکسل بۆ هێورکردنەوەی ڕەوشەکە.[2]

تایبەتمەندییەکانی بابەت

پارت / لایەن: پارتی دیموکراتی گەلان - هەدەپە
پارت / لایەن: دەوڵەتی ئیسلامی - داعش
شار و شارۆچکەکان: پیرانشار - خانە
شار و شارۆچکەکان: حەسەکە
شار و شارۆچکەکان: خورماتوو
شار و شارۆچکەکان: سنە
شار و شارۆچکەکان: سەقز
شار و شارۆچکەکان: گرێ سپی
شار و شارۆچکەکان: هەولێر
شار و شارۆچکەکان: وان
شار و شارۆچکەکان: ورمێ
شار و شارۆچکەکان: کەرکووک
شار و شارۆچکەکان: کەلار (گەرمیان)
وڵات: باشووری کوردستان
وڵات: باکووری کوردستان
وڵات: ڕۆژاوای کوردستان
وڵات: ڕۆژهەڵاتی کوردستان
وڵات: ئیسرائیل
وڵات: ئێران
وڵات: ئێراق
وڵات: تورکیا
وڵات: سووریا
QR Code:

سەرچاوەکان
[1] ماڵپەڕ | کوردیی ناوەڕاست | ماڵپەری ڕووداو - 2020-09-01
[2] ماڵپەڕ | کوردیی ناوەڕاست | ماڵپەری کوردستان 24 - 2020-09-01
[3] ماڵپەڕ | کوردیی ناوەڕاست | ماڵپەری باسنیوز - 2020-09-01
[4] ماڵپەڕ | کوردیی ناوەڕاست | ماڵپەری کوردپا - 2020-09-01
[5] ماڵپەڕ | کوردیی ناوەڕاست | ماڵپەری پوک میدیا - 2020-09-01
[6] ماڵپەڕ | کوردیی ناوەڕاست | ماڵپەری ئاوێنە - 2020-09-01
[7] ماڵپەڕ | کوردیی ناوەڕاست | ماڵپەری ئەی ئێن ئێف نیوز - 2020-09-01
[8] ماڵپەڕ | کوردیی ناوەڕاست | ماڵپەری هەنگاو - 2020-09-01
کاتی تۆمارکردن: 2020-07-01
ناوی تۆمارکار: هاوڕێ باخەوان

بابەت: 237

2020-09-02



رۆژهەڵاتی کوردستان
- کاسبکارێکی کورد بە ناوی زانست حەسەن نژاد، تەمەن 25 ساڵ و خەڵکی سەردەشت، بە تەقەی هێزە نیزامییەکانی حکوومەتی ئێران گیانی لەدەست دا. هێزە نیزامییەکان لە شوێنێک بە ناوی باژاری سەردەشت، تەقەیان لە ژمارەیەک کاسبکار کرد و لە ئاکامدا ئەو کاسبکارە لاوە گیانی لەدەست دا. زانست حەسەن نژاد خەڵکی گوندی قەڵەڕەشەی شاری سەردەشتە و خێزاندار و خاوەنی منداڵێکی تەمەن 6 ساڵەیە.[1]
- سەرچاوەکان باس لەوە دەکەن کە 4 کۆڵبەری کورد لە سنووری سەردەشت و پیرانشار بە تەقەی پاسدارانی ئێران کوژراون. ناوی دوو لە کۆڵبەرەکان زانراون، زانکۆ ئەحمەدی تەمەن 22 ساڵ و سرووش ملکاری.[4]
باشووری کوردستان
- ڕۆژ بە ڕۆژ ژمارەی تووشبووانی ڤایرۆسی کۆرۆنا لە دهۆک بەرزدەبێتەوە، تەنها لەماوەی سێ ڕۆژدا لەو پارێزگایە زیاتر لە 700 تووشبوو بە کۆرۆنا تۆمارکراون.[2]
- وەزارەتی تەندروستی؛ لە 24 کاژێری ڕابردوودا 579 کەس تووشی کۆرۆنا بوون و 27 کەسی دیکەش گیانیان لەدەستداوە.[4]
- میدیاکانی یەکێتی ئەمشەو ڕوونکردنەوەیەکیان لەبارەی تەندروستیی هێرۆ ئیبراهیم ئەحمەد بڵاوکردووەتەوە و دەڵێن، تەندروستیی زۆر باش و جێگیرە.[4]
- پەرلەمانی کوردستان مەراسیمێکی بۆ چلەی ماتەمینیی کۆچی دوایی دایکە عایشە، دایکی شەهیدان ڕێک خست، لە مەراسیمەکەدا پەردە لەسەر وێنەی دایکە عایشە لادرا. دایکە عایشە دایکی سێ شەهیدی پێشمەرگەیە کە پێکەوە لە شەڕی دژ بە تیرۆرستانی داعش شەهید بوون.[5]
- فراکسیۆنی یەکێتی ڕایدەگەیەنێت: دەبێت حکومەت بۆ تێپەڕاندنی ئەو دۆخە دارایییە تێی کەوتوە چاکسازی ڕاستەقینە لەدۆسیەت نەوت و خاڵە سنوورییەکان بکات و تا کۆتایی ئەمسااڵیش پرۆژە یاسای بودجە ڕەوانەی پەرلەمان بکات کە ماوەی شەش ساڵە پرۆژە یاسای بودجەی نەبووە.[6]
- هێزێکی پۆلیسی پارێزگای سلێمانی چوونە نێو نووسینگەی سەرەکیی کەناڵی (ئێن ئار تی) و بەڕێوبەری کەناڵەکە شوان عادل-یان دەستگیر کرد.[5]
- بەهۆی تێکچوونی سیستمی ساردکەرەوە، دانیشتنی ئەمڕۆی پەرلەمانی کوردستان دواخرا.[4]
ڕۆژئاوای کوردستان
- دەستەی تەندروستی بەڕێوەبەرایەتیی خۆسەر ئاماری نوێی کۆرۆنای بڵاوکردەوە و دەڵێت، لە ماوەی 24 کاژێری ڕابردوودا 20 کەسی دیکە تووشی کۆرۆنا بوون و دوو کەسی دیکەش گیانیان لەدەستداوە.[2]
دەرەوەی کوردستان
- نێچیرڤان بارزانی بۆ کۆبوونەوە لەگەڵ سەرۆکی فەرەنسا گەییشتە بەغداد.[4]
- ئیمانوێل ماکرۆن، سەرۆکی فەرەنسا لە و کۆنفرانسە ڕۆژنامەوانییەدا لەگەڵ سەرۆک وەزیرانی عێراق ڕایگەیاند: وڵاتەکەی لە پابەندییەکانی بەرامبەر بە عێراق بەردەوام دەبێت. گووتیشی: کۆششەکانمان بەردەوام دەبن بە تایبەت لە چەند پرسێک کە مایەی گرنگی ئێمەیە لە شنگال و لە پاڵ ئێزدییەکان. ماکرۆن جەختیشیکردەوە، کە شەڕی دژی داعش بەردەوام دەبێت.[3]
- فەرەنسا چەندجارێک هۆشداری داوەتە تورکیا لە گەڕان بەدوای سووتەمەنی لە ڕۆژهەڵاتی دەریای ناوەڕاست و داوای کردووە ڕێز لە یاسا نێودەوڵەتییەکان بگرێت، گوتەبێژی ئاکپارتیش لە وەڵامدا هۆشداری دەداتە سەرۆکی فەرەنسا و دەڵێ

سنووری بۆ دادەنێین لە ڕۆژهەڵاتی ناوەڕاست.[3]
- ڕێکخراوی لێبوردنی نێودەوڵەتی ڕاپۆرتێکی لەبارەی پێشێلکاریەکانی ڕژێمی ئێران بڵاوکردەوە و وتی، ئەشکەنجە تووند لەو کەسانە کراوە کە دەستگیرکراون و بەزۆر پێیان وتراوە کە پێویستە بڵێن ئەندامی هێزە ئۆپۆزسیۆنەکان و پیاوی دەرەوەن. ڕێکخراوی لێبوردنی نێودەوڵەتی ناوی 500 کەسیشی ئاشکرا کردووە کە لێپرسینەوەیان لەگەڵدا کراوە و وتی، سزای زیندانی، قامچی و لەسێدارەکان بەسەر سەدان کەس سەپێنراوە. هەروەها باسی ئەوەکراوە ژە ئەشکەنجەی خنکاندن، کارەبا، لێدان و تووندوتیژی زایەندی و دەرهێنانی نینۆک لە بەرانبەر چالاکوانان ئەنجامدراوە.[7]
- وەزیری نەوتی عێراق ڕایگەیاند هەرێمی کوردستان هێشتا بەبڕ پرسی حکومەتی فیدراڵ نەوت هەناردە دەکات.[2]
- کورتهێنانی بازرگانی تورکیا لە سەر بنەمای سالانە، لە مانگی ئابی ڕابردوو بۆ 169.7% بەرزبوویەوە و گەیشتە 6.312 ملیار دۆلار.[3]
- ئاژانسی هەواڵی "سانا"ی سووری لە زاری سەرچاوەیەکی سەربازییەوە بڵاویکردەوە کە کاتژمێر (22:23)ی خولەکی شەو، فڕۆکە جەنگییەکانی ئیسرائیل ژمارەیەک مووشەکیان ئاراستەی فڕۆکەخانەی تیفۆر-ی سەربازی ڕژێمی سووریا کرد.[5]
- نوسینگەی مستەفا کازمی، سەرۆکوەزیرانی عیراق، ئاگاداری دەزگا ئەمنی و سەربازییەکانی کردووەتەوە، کە تەنیا ئاڵای عێراق ڕێگەپێدراوە لەسەر باڵەخانەی دامەزراوەکانیان بەرزبکرێتەوە، هۆشداریش دەدات بە بەرپرسی دامەزراوە سەربازییەکە لەوەی" ئەگەر پابەندی بڕیارەکە نەبن ئەوا بەپرسیارێتی دەکەوێتە سەر".[8]

تایبەتمەندییەکانی بابەت

پارت / لایەن: دەوڵەتی ئیسلامی - داعش
پارت / لایەن: یەکێتیی نیشتمانیی کوردستان
شار و شارۆچکەکان: بەغدا
شار و شارۆچکەکان: پیرانشار - خانە
شار و شارۆچکەکان: دهۆک
شار و شارۆچکەکان: سلێمانی
شار و شارۆچکەکان: سەردەشت
شار و شارۆچکەکان: شنگال
وڵات: باشووری کوردستان
وڵات: ڕۆژاوای کوردستان
وڵات: ڕۆژهەڵاتی کوردستان
وڵات: ئیسرائیل
وڵات: ئێران
وڵات: ئێراق
وڵات: تورکیا
وڵات: سووریا
وڵات: فرەنسا
QR Code:

سەرچاوەکان
[1] ماڵپەڕ | کوردیی ناوەڕاست | ماڵپەری کوردپا - 2020-09-02
[2] ماڵپەڕ | کوردیی ناوەڕاست | ماڵپەری ڕووداو - 2020-09-02
[3] ماڵپەڕ | کوردیی ناوەڕاست | ماڵپەری کوردستان 24 - 2020-09-02
[4] دیارینەکراو | کوردیی ناوەڕاست | تەواوی کەناڵەکانی ڕاگەیاندن
[5] ماڵپەڕ | کوردیی ناوەڕاست | ماڵپەری باسنیوز - 2020-09-02
[6] ماڵپەڕ | کوردیی ناوەڕاست | ماڵپەری پوک میدیا - 2020-09-02
[7] ماڵپەڕ | کوردیی ناوەڕاست | ماڵپەری ئەی ئێن ئێف نیوز - 2020-09-02

[8] ماڵپەڕ | کوردیی ناوەڕاست | ماڵپەری ئاوێنە - 2020-09-03
کاتی تۆمارکردن: 2020-08-02
ناوی تۆمارکار: هاوڕێ باخەوان

بابەت: 238

2020-09-03



باکووری کوردستان
- گەریلاکانی هەپەگە بە ناوەکانی سالحی ئیکینجی و عیزەت یگیت، کە لە ماینگی حوزەیرانی 2020 لە خاریپێت شەهید بوو بوون، دوای 4 مانگ ڕادەستی بنەماڵەکانیان کرایەوە.[6]
- سوپای فاشیست و داگیرکەری تورک بگرە هەموو ڕۆژێک ئاگر لە دارستانەکانی شاخی جودیی لە سنووری شرنەخ بەردەدەن، ئەمڕۆش دیسان ئاگریان لە دارستانەکانی ناوچەکە بەردرا و دارستانەکان دەستووتێن.[6]
ڕۆژهەڵاتی کوردستان
- فەرماندەی سنووربارێزەکانی پارێزگای ورمێ، باسی لە کوژرانی سێ کەس لە بەرزاییەکانی شاری سەردەشت لە ناوچەی قەدەغەکراو کرد و ئەو سێ کاسبکارە کوردی بە سنووربەزێن ناوزەد کرد.[5]
- لە گوندێکی سەرپێڵی زەهاو لە پارێزگای کرماشان، کوردێکی گەنج، خوشکە میرمندانەکەی خۆی بە تاپڕ کوشت. محەممەد ڕەزا ئاموویی، جێگری فەرماندەی پۆلیسی کرماشان، هەواڵەکەی بۆ میدیاکانی ئێران پشتڕاستکردووەتەوە و دەڵێت ڕووداوەکە لە گوندی قەڵاشاینی سەر بە شاری سەرپێڵی زەهاو ڕوویداوە، بکوژەکە تەمەنی 33 ساڵە و خوشکەکەشی 16 ساڵ بووە. بەڵام کاتی ڕووداوەکەی باس نەکردووە.[1]
باشووری کوردستان
- فڕۆکە جەنگییەکانی دەوڵەتی داگیرکەری تورک دەفەری برادۆست لە سنووری پارێزگای هەولێر بۆردومان دەکەن.[6]
- نوێنەری حکومەتی هەرێمی کوردستان لە ئێران ڕایگەیاند بەراورد بە چەند مانگی ڕابردوو ئێستا جووڵەی بازرگانی هەرێمی کوردستان لەگەڵ ئێران 20% زیادیکردووە. هەروەها دەڵێت ئێرانییەکان گلەییان هەیە کە بۆچی هەناردەکردنی هەندێ سەوزە و میوەیان بۆ هەرێمی کوردستان لێ قەدەغەکراوە.[1]
- وەزارەتی تەندروستیی حکومەتی هەرێمی کوردستان ئاماری نوێی 24 کاژێری ڕابردووی تایبەت بە ڤایرۆسی کۆرۆنای بڵاوکردەوە و دەڵێت، 609 تووشبووی دیکەی ڤایرۆسەکە دەستنیشانکراون، 23 تووشبوو گیانیان لەدەستداوە و 409 تووشبووش چاکبوونەتەوە.[7]

- پەرلەمانتارێکی پارتی لە کۆبوونەوەی ئەمڕۆی پەرلەماندا ڕایگەیاند: تا زووڕە فریای زاخۆ بکەون و لەڕووی کۆرۆناوە بارودۆخێکی زۆر خراپی هەیەو دەرمان و ئۆکسجین بۆ توشبوانی کۆرۆنا نیەو پاکەتێک دەرمان بە 180 هەزار دینارە، دەشڵێت: ئەو شۆفێرە تورکیانەی بارهەڵگریان پێیە کۆرۆنایانەو لەناو هەرێم چەندین خەڵکیان تووشکردوە.[3]
- بەڕێوەبەری تەندروستیی زاخۆ ڕایگەیاند، تەندروستیی 35 تووشبووی کۆرۆنا خراپە، دەرمانی پێویستیان نەماوە و ئۆکسجینیشیان زۆر کەم بووە. بەڕێوەبەری گشتی تەندروستیی دهۆک دەڵێت پارەیان بۆ چارەسەرکردنی کێشەی ئۆکسجین لە زاخۆ خەرجکردووە، کێشەی دەرمانیش گشتییە و لە هەموو کوردستان هەیە.[1]
- دادگای تاوانی هەولێر ئەو 5 کەسەی ئازاد کرد کە بە تۆمەتی ڕفاندن و پلاندانان بۆ دەستدرێژیکردنە لەسەر لاڤان، کچە هەشت ساڵانەکەی هەولێر دەستگیر کرابوون. پارێزەری یەکێک لە تۆمەتبارەکانیش دەڵێت چەندین سکاڵا لەسەر باوکی کچەکە تۆمار کراون.[1]
- ئەمڕۆ، سەرۆکی پەرلەمانی کوردستان ڕای گەیاند لە چەند ڕۆژی داهاتوودا بەشێکی زۆری نووسینگەکانی پەرلەمانی کوردستان لە سەنتەری پارێزگاکان و شوێنەکانی دیکە کە ماوەیەک بوو بەهۆی بوونی پەتای کۆرۆناوە داخرابوون، دەکرێنەوە.[2]
- تەلار فایەق بەڕێوەبەری فرۆکەخانەی نێودەوڵەتی هەولێر لە پۆستەکەی دوورخرایەوە و ئەحمەد وشیار لەجێی دانرا.[3]
- شەوی ڕابردوو، ئاگرێکی گەورە لە سنووری گوندەکانی دۆرێ و ڕێزان و پێرەساڵ لە دەڤەری بارزان کەوتەوە.[2](بڕوانە فایلی پەیوەندیدار)
- بەڕێوەبەری بەنداوی دەربەندیخان ئاشکرای کرد بە بەراوردی ساڵی پار، ئاستی ئاوی بەنداوی دەربەندیخان زیاتر لە شەش مەتر کەمی کردووە.[2]
- لە ماوەی کەمتر لە 24 کاژێردا دوو گەنج لە شاروچکەی چەمچەماڵ خۆیان خنکاندووە کە یەکێکیان کچێکی 18 ساڵانە و قوتابی بووە.[1]
- هەواڵگری سەربازی عیراق، ئەمڕۆ، ڕایگەیاند: لەمیانی ئۆپراسیۆنێکی بێوێنەدا توانیویانە 3 مۆڵگەی تیرۆرستانی داعش لە کەرکووک خاپوور بکەن، کە تیرۆرستان بۆ خۆشاردنەوە بەکاریان دەهێنان.[3]

ڕۆژئاوای کوردستان

- سەرچاوە هەواڵییەکانی سووریا ئاشکرایانکرد، ژمارەیەک منداڵ کە نزیکبوون لەوەی لەناو تانکەرێکی ئاودا لە کەمپی ئەلهۆل هەڵبێن، خنکاون. ئاژانسی 'سانا'ی فەرمی بڵاویکردەوە چەند منداڵێک خنکاون لە نێو تانکەرێکی گواستنەوەی ئاودا، لە کەمپی ئەلهۆل کە ژن و منداڵانی چەکدارەکانی داعش تێیدا نیشتەجێکراون.[1]

دەرەوەی کوردستان

- حەمید نایف، گوتەبێژی وەزارەتی کشتوکاڵی عێراق لە ڕاگەیندراوێکدا ڕایگەیاند، کەریم خەفاجی وەزیری کشتوکاڵی عێراق بەشداری لە کۆبوونەوەیەکی هاوبەشی وەزیرانی دارایی و بازرگانی، کشتوکاڵ و ڕاوێژکاری مستەفا کازمی سەرۆک وەزیرانی عێراق ڕەزامەندی لەسەر خەرجکردنی بڕی 600 ملیار دینار داوە، وەک شایستە دارایەکانی ئەو جووتیارانەی کە ئەمساڵ گەنمیان ڕادەستکردووە.[4]
- وەزیری بەرگری تورکیا لەبارەی گرژییەکانی وڵاتەکەی لەگەڵ یۆنان هەڕەشە دەکات و دەڵێ یەک تۆزقاڵ مافی خۆمان خۆش نابین و ئە و شتانە قابیلی قبوڵ نین. دەربارەی ڕۆڵی فەڕەنسا لەو نێوەندەدا ڕایدەگەیەنێت وڵاتێکی وەک فەڕەنسا کە وڵاتی دڵنیاییدەر نییە و لە ڕێککەوتننامەکەشدا نییە، نوێنەری یەکێتیی ئەوروپاش نییە بە چ مافێک دێتە ناوچەکە؟.[4]
- ڕوانگەی سووریا بۆ مافەکانی مرۆڤ ئاشکرایکرد، لە ڕۆژهەڵاتی سووریا، هێرشێکی ئاسمانی کراوەتە سەر پێگەی میلیشیا لایەنگرەکانی ئێران لەو وڵاتە و 16 چەکداری گرووپە جیاوازەکان کوژراون.[1]

تایبەتمەندییەکانی بابەت

پارت / لایەن: پارتی کرێکارانی کوردستان - پەکەکە

پارت / لایەن: دەوڵەتی ئیسلامی - داعش

شار و شارۆچکەکان: چەمچەماڵ

شار و شارۆچکەکان: دهۆک

شار و شارۆچکەکان: دەربەندیخان

شار و شارۆچکەکان: زاخۆ

شار و شارۆچکەکان: زەهاو

شار و شارۆچکەکان: سەردەشت

شار و شارۆچکەکان: شرناخ

شار و شارۆچکەکان: هەولێر

شار و شارۆچکەکان: ورمێ
شار و شارۆچکەکان: کرماشان
شار و شارۆچکەکان: کەرکووک
وڵات: باشووری کوردستان
وڵات: باکووری کوردستان
وڵات: ڕۆژاوای کوردستان
وڵات: ڕۆژهەڵاتی کوردستان
وڵات: ئێران
وڵات: ئێراق
وڵات: تورکیا
وڵات: سووریا
وڵات: فرەنسا
وڵات: یۆنان - گریک
QR Code:

سەرچاوەکان
[1] ماڵپەڕ | کوردیی ناوەڕاست | ماڵپەری رووداو - 2020-09-03
[2] ماڵپەڕ | کوردیی ناوەڕاست | ماڵپەری باسنیوز - 2020-09-03
[3] ماڵپەڕ | کوردیی ناوەڕاست | ماڵپەری پوک میدیا - 2020-09-03
[4] ماڵپەڕ | کوردیی ناوەڕاست | ماڵپەری کوردستان 24 - 2020-09-03
[5] ماڵپەڕ | کوردیی ناوەڕاست | ماڵپەری کوردپا - 2020-09-03
[6] ماڵپەڕ | کوردیی ناوەڕاست | ماڵپەری ئەی ئێن ئێف نیوز - 2020-09-03
[7] دیارینەکراو | کوردیی ناوەڕاست | تەواوی کەناڵەکانی ڕاگەیاندن
کاتی تۆمارکردن: 2020-08-02
ناوی تۆمارکار: هاوڕێ باخەوان

بابەت: 239

2020-09-04



باکووری کوردستان

- بورهانەدین شاهین هاوسەرۆک شارەوانیی ناوچەی قەرەیازی لە پارێزگای ئەرزرۆم، کە لەلایەن دەوڵەتی تورکەوە دەست بەسەر ئەرکەکەی و شارەوانییەکەیدا گیرابوو، 4 ڕۆژ لەوە پێش دەستگیرکرا و ئەمڕۆش بڕیاری زیندانیکردنی بەسەردا سەپێنرا.[1]

- پۆلیس و سەربازانی تورک لە ناوچەکانی بێرەجوک و خەلفەتی لە پارێزگای ڕحا هەڵیانکوتایە سەر مالان و ئەحمەد کۆرکماز بەرێوەبەری پێشووی دەبەپە لە ناوچەی خەلفەتی-یان دەستگیرکرد. هەروەها لەو هەڵکوتانەدا لە گەڕەکی سۆرگرلان لە ناوچەی بێرەجوک-یشدا کەسێکی تر بە ناوی ئۆرهان چالشماز دەستگیرکرا. کەسە دەستگیرکراوەکان براون بۆ بەرێوەبەرایەتیی ئاسایشی شارەکە.[1]

ڕۆژهەڵاتی کوردستان

- لە شاری چارداوڵی سەر بە پارێزگای ئیلام تەقینەوەیەکی گەورە ڕوویدا. جێگری پارێزگاری ئیلام بۆ کاروباری ئەمنی دەڵێت، بەهۆی بووتڵێکی گازی 800 کیلۆییەوە بووە. محەممەد کەریمیان، سەرۆکی زانکۆی پزیشکی ئیلام دەڵێت، 217 کەس بریندارببوون و بریێ 106 کەسیان بریندارکانیان قورسە.[2]

- دوو هاوواڵتیی کورد بە ناوەکانی سلێمان کەریم پوور و خالید محەممەدزادە ئەقەدەم خەڵکی گوندی خورخورەی شاری مەهاباد، لەلایەن هێزە ئەمنییەتییەکانەوە دەسبەسەر کران. ئەو دوو هاوواڵتییە کوردە، لەکاتێکدا لە ناو مەزرا و موچەکەیان خەریکی کاری کشتوکاڵی بوونە دەسبەسەر کراون و بۆ شوێنێکی نادیار ڕاگوێزران.[8]

باشووری کوردستان

- فرۆکە جەنگیەکانی دەوڵەتی داگیرکەری تورک ناوچەی گەورەزینی دەڤەری برادۆستیان بۆردومان کرد و بەو هۆیەوە ئاگر لە پوش و پاوانی ناوچەکە بەربوو.[1](بڕوانە فایلی پەیوەندیدار)

- دوو منداڵی ئێزیدی کە لەکاتی شاڵاوە داگیرکاریەکەی داعش لەلایەن چەکدارانی ئە و ڕێکخراوە ڕفێندرابوون، لەگەڵ شاندی یاوەری نێچیرڤان بارزانی لە تورکیاوە گەڕێندرانەوە هەرێمی کوردستان.[5]

- لە زاخۆ کۆرۆنا زۆر بڵاوە، لانیکەم 400 تووشبووی دەستنیشانکراو هەن و 11 تووشبووش گیانیان لەدەستداوە، بەڵام خەڵکێکی زۆر لەوە زیاتر ڤایرۆسەکەیان گرتووە و ناچنە نەخۆشخانە.[2]

- لە ڕاگەیەندراوێکدا وەزارەتی تەندرویتی حکومەتی هەرێمی کوردستان ئاماژی 24 کاتژمێری ڕابردووی کۆرۆنای لە هەرێمی کوردستان ڕاگەیاند و بەگوێرەی ڕاگەیەندراوەکە، لە ماوەی 24 کاتژمێردا 597 کەس تووشی پەتاکە بوونە و 25 کەسی دیکەش گیانیان لەدەستداوە.[5]
- بەپێی هەواڵێکی سایتی شەفەق نیوزی عێراقیی، چەکدارانی داعش 35 گوندی سنوری پارێزگای کەرکووکیان کۆنترۆڵکردووە و دانیشتوانی بەشێک لەگوندەکان بەتەواوی ناوچەکەیان جێهێشتووە.[7]
- نێچیرڤان بارزانی سەردانی تورکیای کرد و لەگەڵ چاوشئۆغلۆ و ڕەجەب تەیب ئەردۆگان کۆدەبێتەوە. هیچ سەرچاوەیەک بەتەواوی باسی لە هۆکاری ئەم سەردانە نەکردووە.[3]
- دوای کەوتنەوەی ئاگرێکی گەورە لەدرەنگانی شەوی ڕابردوو لەسەر شاخی گوێژەی سلێمانی و تەشەنەکردنی بەهۆی ڕەشەباوە، بەرەبەیانی ئەمڕۆ لەلایەن تیمەکانی بەرگری شارستانی کۆنترۆڵکرا.[4]
- لە کۆنگرەیەکی ڕۆژنامەوانیدا تیمی ڕووبەڕووبوونەوەی کۆرۆنا لە هەڵەبجە هۆشداری دەدەنە حکومەت و ئەگەر حکومەت بەدەم داواکاریەکانیانەوە نەیەت هەموان دەست لەکاردەکێشنەوە.[4]
- بەپێی خواستی خۆیان 51 کۆچبەری عێراق، کە زۆربەیان کوردن، لە فەرەنسا و ئەڵمانیا ئەمڕۆ گەڕانەوە هەولێر لە چوارچێوەی یەکەم کردەی هاوبەش لە نێوان وڵاتانی یەکێتی ئەوروپادا.[5]
- چەتەکانی داعش هێرشیان کردە سەر گوندی قەڵای سەر بە سنوری ئیدارەی گەرمیان و هاووڵاتییەکیان بریندارکرد.[1]
ڕۆژئاوای کوردستان
- ئەمڕۆ 52 ئۆتۆمبێلی سەربازی و لۆجیستیی ئەمریکی لەناو خاکی عیراقەوە چوونە ڕۆژئاوای کوردستان و لە شاری حەسەکە جێگربوون.[4]
دەرەوەی کوردستان
- لە ناوچەی شەمرەخی مێردین 16 کرێکار بۆ کۆکردنەوەی فندق وەک کرێکار چووبوونە ساکاریا. خاوەند کار و گوندنشینان هێرشیان کردە سەر کرێکارە کوردەکان. دوای هێرشەکە کرێکارەکان بۆ مێردێن بەڕێکەوتن. لە کاتی هێرشەکەدا کە وێنەکەشیان بڵاوکراوەتەوە دەردەکەوێت کە کرێکارە کوردەکان ڕووبەڕووی هێرشی خاوەن کار و گوندنشینە تورکەکان بوونەتەوە.[1]
- بەرەبەیانی ئەمڕۆ لە ئەنجامی تەقینەوەی بۆمبی چێندراو بە کاروانی هێزێکی سەر بە سوپای عێراق فۆتۆگرافەری کورد"حەکیم مەزن" گیانی لەدەست دا.[6]
- وەزارەتی دەرەوەی یۆنان لە بەیاننامەیەکدا ڕایگەیاند، ئە و زانیاریانەی باس لە ئەگەری دانووستانی تەکنیکی نێوان ئەسینا و ئەنقەرە دەکەن، دوورن لە ڕاستییەوە. ڕوونیشیکردەوە، تەنیا ڕێگە بۆ خاوبوونەوەی گرژییەکان پاشەکشێی سەرجەم کشەتییەکانی تورکیایە لە ئاوی هەرێمایەتی یۆنان و دەستهەڵگرتنی تورکیایە لە گەڕان بە دوای سەرچاوەی سرووشتی لە ڕۆخی ئاوی هەرێمایەتی یۆنان.[5]
- مەولود چاوشئۆغلۆ، وەزیری دەرەوەی تورکیا ڕایگەیاند: لە کۆبونەوەی ئەمڕۆیدا لەگەڵ نێچیرڤان بارزانی شەڕی هاوبەشیان دژبە پەکەکە تاوتوێ کردوە.[7]
- هۆشیار عەبدوڵلا ئەندامی ئەنجومەنی نوێنەرانی عێراق، ڕەخنەی توند لە سەردانی نێچیرڤان بارزانیی بۆلای ئەردۆغان دەگرێت و دەڵێت: تورکیا ڕۆژانە هاوڵاتیانی کوردستان دەکاتە ئامانج، نێچیرڤان بارزانیش نانی بەیانی لەگەڵ چاوشئۆغلۆ و نیوەڕۆ لەگەڵ ئەردۆغان دەخوات، وەک ئەوەی هیچ ڕووی نەدابێت، ئەمەش گەورەترین ئیهانەیە بە هەستی گەل بەتایبەت خاوەنی قوربانییەکان".[8]
- نیکۆس ئاناستاسیادێس، سەرۆک کۆماری قوبروس بۆ ئاژانسی هەواڵی فەرەنسا (ئەی ئێف پی) قسەی کرد و ڕایگەیاند کە بەهۆی هەڵوێستی هێرشکاری ئەنقەرەوە ئالۆزیەکان زیادیان کردووە.[1]
- ئاژانسی نێودەوڵەتیی وزەی ئەتۆمی سەر بە نەتەوە یەکگرتووەکان ڕایگەیاند کە یۆرانیۆمی پیتێنراوی ئێران ئێستا 10 هێندەی ئەو بڕە زیاد بووە کە لە ڕێککەوتنی ئەتۆمیی ساڵی 2015دا لەلایەن وڵاتە زلهێزەکانی جیهانەوە بۆی دیاریکرابوو.[2]

تایبەتمەندییەکانی بابەت

پارت / لایەن: پارتی هەرێمە دیموکراتەکان - دەبەپە
پارت / لایەن: پارتی کرێکارانی کوردستان - پەکەکە
پارت / لایەن: دەوڵەتی ئیسلامی - داعش
شار و شارۆچکەکان: ئیلام
شار و شارۆچکەکان: ئەرزەروم
شار و شارۆچکەکان: حەسەکە
شار و شارۆچکەکان: زاخۆ
شار و شارۆچکەکان: سلێمانی

شار و شارۆچکەکان: ماردین
شار و شارۆچکەکان: مەهاباد
شار و شارۆچکەکان: هەولێر
شار و شارۆچکەکان: هەڵەبجە
شار و شارۆچکەکان: ڕوحا
شار و شارۆچکەکان: کەرکووک
شار و شارۆچکەکان: کەلار (گەرمیان)
ولات: باشووری کوردستان
ولات: باکووری کوردستان
ولات: ڕۆژاوای کوردستان
ولات: ڕۆژهەڵاتی کوردستان
ولات: ئێران
ولات: ئێراق
ولات: ئەمریکا، ویلایەتە یەکگرتووەکان
ولات: ئەڵمانیا
ولات: تورکیا
ولات: فرەنسا
ولات: قوبروس
ولات: یۆنان - گریک
QR Code:

سەرچاوەکان
[1] ماڵپەڕ | کوردیی ناوەڕاست | ماڵپەری ئەی ئێن ئێف نیوز - 2020-09-04
[2] ماڵپەڕ | کوردیی ناوەڕاست | ماڵپەری ڕووداو - 2020-09-04
[3] دیارینەکراو | کوردیی ناوەڕاست | تەواوی کەناڵەکانی ڕاگەیاندن
[4] ماڵپەڕ | کوردیی ناوەڕاست | ماڵپەری پۆک میدیا - 2020-09-04
[5] ماڵپەڕ | کوردیی ناوەڕاست | ماڵپەری کوردستان 24 - 2020-09-04
[6] ماڵپەڕ | کوردیی ناوەڕاست | ماڵپەری باسنیوز - 2020-09-04
[7] ماڵپەڕ | کوردیی ناوەڕاست | ماڵپەری ئاوێنە - 2020-09-04
[8] ماڵپەڕ | کوردیی ناوەڕاست | ماڵپەری کوردپا - 2020-09-06
کاتی تۆمارکردن: 2020-08-02
ناوی تۆمارکار: هاوڕێ باخەوان

بابەت: 240
2020-09-05



باکووری کوردستان
- دوێنێ شەو لە بەرزاییەکانی گوندی ڕەمۆ و سپێندارۆکێی سەر بە ناوەندی شرنەخ لە بناری چیای جوودی ئاگر کەوتووە. ئاگرەکە وردە وردە لە هەرێمەکە بڵاودەبێتەوە. گوندنشینان دەیانەوێت ئاگرەکە کۆنترۆڵ بکەن بەڵام بەرپرسەکان ڕێگا نادەن دەستوەردان بکەن.[6]
ڕۆژهەڵاتی کوردستان
- زەنگی سەری ساڵی نوێی خوێندن لە قوتابخانەکانی ڕۆژهەڵاتی کوردستان و ئێران لێدەدرێت. وەزارەتی پەروەردەی ئێران ڕایگەیاندووە، قوتابخانەکان لە هەموو شار و گوندەکان کراوە دەبن، جگە لەو شوێنانەی کە ناوەندی کۆنترۆڵی کۆرۆنا چوونی قوتابییان بۆ قوتابخانە قەدەغە دەکات.[1]
باشووری کوردستان
- بەپێی ڕاگەیەندراوی وەزارەتی تەندروستی، لە 24 کاتژمێری ڕابردوودا 504 کەس تووشی کۆرۆنا بوون، 13 کەسی دیکەش گیانیان لەدەستداوە.[5]
- ئەمرۆ جڤاتی نیشتمانی بزووتنەوەی گۆڕان لە سلێمانی کۆدەبێتەوە، ئەندامێکی خانەی ڕاپەڕاندنی بزووتنەوەکە ئاشکرای دەکات، لە کۆبوونەوەکەدا هەڵسەنگاندن بۆ تیمی بزووتنەوەی گۆڕان لە حکومەت دەکەن و تاوتوێی چاکسازیی و کۆنفرانسە ناوخۆییەکانی گۆڕان دەکەن.[3] هەندێک سەرچاوە باس لەوە دەکەن کە لە کۆبوونەوەکەدا گرژی و ئاڵۆزی دروست بووە و بەهۆیەوە کۆبوونەوەکە بۆ ماوەیەک دواخراوە.[4]
- کۆمپانیای تایبەت بە بەخاکسپاردنی تەرم ڕونکردنەوە دەدات و ڕایدەگەیەنێت، پارەی گۆڕی منداڵ بە 175 هەزار دینار و گۆڕی مردووانی تەمەن 12 ساڵ بۆ سەرەوە بە 260 هەزار دینار دەبێت.[2]
- بەهۆی کیشەیەکی کۆمەڵایەتی لە شارەدێی تەکیەی کاکەمەندیی سەر بەشارۆچکەی چەمچەماڵ سێ کەس کوژراون و سێی دیکەش بریندار بوون.[5]
دەرەوەی کوردستان
- یوسرا ڕەجەب، پەرلەمانتاری تەڤگەری ئازادیی لە ئەنجومەنی نوێنەرانی عێراق، نامەیەک لەسەر سەردانەکەی دوێنێی نێچیرڤان بارزانی بۆ تورکیا ئاراستەی سەرۆک وەزیرانی عێراق دەکات و داوای ڕوونکردنەوەی لێدەکات دەربارەی ئەو ڕێکارە یاساییانەی کە دەیگرنە بەر بەرامبەر سەردانەکەی بارزانی بۆ تورکیا.[7]

تایبەتمەندییەکانی بابەت

پارت / لایەن: بزووتنەوەی گۆڕان
پارت / لایەن: تەڤگەری ئازادیی کۆمەڵگەی کوردستان

شار و شارۆچکەکان: چەمچەماڵ
شار و شارۆچکەکان: سلێمانی
شار و شارۆچکەکان: شرناخ
وڵات: باشووری کوردستان
وڵات: باکووری کوردستان
وڵات: ڕۆژهەڵاتی کوردستان
وڵات: ئێران
وڵات: ئێراق
وڵات: تورکیا
QR Code:

سەرچاوەکان
[1] ماڵپەڕ | کوردیی ناوەڕاست | ماڵپەری رووداو - 2020-09-05
[2] ماڵپەڕ | کوردیی ناوەڕاست | ماڵپەری پوک میدیا - 2020-09-05
[3] ماڵپەڕ | کوردیی ناوەڕاست | ماڵپەری کوردستان 24 - 2020-09-05
[4] ماڵپەڕ | کوردیی ناوەڕاست | ماڵپەری ئاوێنە - 2020-09-05
[5] دیارینەکراو | کوردیی ناوەڕاست | تەواوی کەناڵەکانی راگەیاندن
[6] ماڵپەڕ | کوردیی ناوەڕاست | ماڵپەری ئەی ئێن ئێف نیوز - 2020-09-05
[7] ماڵپەڕ | کوردیی ناوەڕاست | ماڵپەری ڕۆژنیوز - 2020-09-05
کاتی تۆمارکردن: 2020-08-02
ناوی تۆمارکار: هاوڕێ باخەوان

بابەت: 241
2020-09-06



باکووری کوردستان
- لە ناوچەی ناوەندی بەدلیس دا و لە کاتژمێر 01:00 تاوەکو بڵاوکردنەوەی ڕاگەیاندراوێکی تر هاتوچۆکردن لە هاووڵاتیانی 24 گوند قەدەغە دەکرێت.[1]
- ڕۆژنامەی سەباحی تورکی بڵاوی کردەوە، سەڵاحەدین دەمیرتاش هاوسەرۆکی پێشووی پارتی دیموکراتی گەلان - هەدەپە بەنیازە پارتێکی نوێ دامەزرێنێت بۆ ئەمەش نامەی سیاسی ئاراستەکردووە.[5]
ڕۆژهەڵاتی کوردستان
- لاوێکی تەمەن 18 ساڵ بە ناوی پەیمان خون کەبووتەر بەهۆی ئازار و ئەشکەنجەی مەئموورانی زیندانی مەریوانەوە، دەستی شکا و برایە نەخۆشخانە بۆ چارەسەر.[8]
باشووری کوردستان
- کۆپتەرە جەنگییەکانی جۆری کۆبرای سوپای تورکی داگیرکەر ناوچەکانی بەکتۆریا، پیربۆلا و دوبشک-یان لە حەفتانین بۆردومان کرد.[1]
- چەند ڕۆژێکە چەکدارانی داعش هێرشەکانیان لە ناوچە کوردستانییەکانی دیالە چڕکردووەتەوە، بەجۆرێک لەماوەی حەوت ڕۆژی ڕابردوودا، 25 کەس لە پۆلیس، سەربازی، چەکداری حەشدی شەعبی و تەنانەت هاووڵاتیان کوژراون، یان بریندار کراون.[3]
- لە دژی پەراوێزخستنی هەڵەبجە، ژمارەیەک لەچالاکوانان و توێژەکان و ڕێکخراوەکانی کۆمەڵی مەدەنی، لە بەردەم مۆنۆمێنتی شەهیدانی شارەکە گردبوونەوەیەکی ناڕەزایەتیان ئەنجامدا و هۆشداریان دایە بەرپرسانی شارەکە، چیتر پەراوێزخستنی شارەکە قبووڵناکەن.[6]
- لە کۆنگرەیەکی ڕۆژنامەوانیدا، بەیار عومەر سەرپەرشتیاری دەستەی بە هەرێمکردنی پارێزگای سلێمانی ڕایگەیاند، دەستەیەکمان دامەزراندووە کە لە ڕێگەیەوە پاڵپشتی بۆ پڕۆژەکە و چۆنێتی پڕۆژەکە بە خەڵک دەناسێنێت، تاوەکو بتوانین پارێزگای سلێمانی والێبکەین ببێتە هەرێمێکی جیاواز و سەربەخۆ.[5]
- بەپێی خەملاندنی بەڕێوەبەرایەتیی پاوان و دارستانی سلێمانی، لە ئاگرەکەی گوێژەدا زیاتر لە 200 دۆنمی چیاکەی سووتاندووە، ژمارەیەکی زۆریش دار سووتاون کە تەمەنیان لە 50 ساڵ زیاتر بووە. [2]

- ئەمڕۆ دوو کەس کە عەرەبن لەسەر ڕێگای نێوان شەنگال و ناحیەیەی تەلعوزێر بە کوژراوی دۆزرانەوە. جەلال خەلەف بەرێوەبەری ناحیەیەکە ڕایگەیاند، هەردوو کەسەکە ئاسەواری گولە بەسەریانەوە دیارە کە لە لایەن کەسانی نەناسراوەوە کوژران.[1]
- بە ئامادەبوونی نوێنەری وەزارەتی ئەوقاف و کاروباری ئایینی حکوومەتی هەرێمی کوردستان و نوێنەری ئایین و ئایینزاکان و ژمارەیەک لە پێڕەوانی ئایینی زەردەشتی، لقی هەولێری ئاتەشگەی زەردەشتییەکانی کوردستان لە هەولێر کرایەوە.[4]
ڕۆژئاوای کوردستان
- مستەفا باڵی، بەرپرسی ناوەندی ڕاگەیاندنی هەسەدە بە ڕۆژنامەنووسانی ڕاگەیاندووە، هەسەدە پابەندی ڕێککەوتنی ڕووسیا و ئەمریکا بۆ ڕاگرتنی شەڕ دەبێت. مستەفا باڵی مەترسیی خۆی لە دەست پێکردنەوەی هێرشی تورکیا بۆ سەر ڕۆژئاوای کوردستان نیشان داوە و ڕایگەیاندووە، "ئەگەر تورکیا هێرش بکات، ئەوا هێزەکانمان بەرگری لەخۆیان دەکەن".[4]
دەرەوەی کوردستان
- بەپێی ڕاگەیێندراوێکی وەزارەتی بەرگریی تورکیا کە لە تویتەری وەزارەتەکە بڵاوکراوەتەوە هەڵمەتی گەڕان و پشکنینی هێزەکانیان لە چوارچێوەی ئۆپەراسیۆنی چنگی پڵنگ لە ناوچەی حەفتانینی باشووری کوردستان کۆتاییهاتووە.[2]
- ئەمیر حاتەمی، وەزیری بەرگری ئێران ڕایگەیاند، وڵاتەکەی لە سەروبەندی دروستکردنی مووشەکی باڵداری کروزە، کە مەودای هەڵدان و گەیشتنی دەگاتە زیاتر لە هەزار کیلۆمەتر.[3]
- ماڵپەری (T24)ی تورکی بڵاوی کردووەتەوە، وەزارەتی بەرگریی تورکیا دەیان تانک و زرێپۆشی لەسەر سنووری سووریاوە گواستووەتەوە بۆ سنووری یۆنان. بە گوێرەی هەمان سەرچاوە، تانک و زرێپۆشەکانی تورکیا، 40 دانە دەبن، کە لە سنووری سووریاوە لە هەتای و ڕەیحانلی گواستراونەتەوە بۆ ئێدیرنا لەسەر سنووری یۆنان.[4]
- پاش ئەوەی دەوڵەتی تورک هێزەکانی لە سەرسنووری یۆنان کۆکردەوە و دەستی بە مانۆڕی سەربازی کرد، یۆنانیش سوپای وڵاتەکەی خستووەتە دۆخی ئامادەباشیەوە.[1]
- وتەبێژی هاوپەیمانان ڕایگەیاند: شەڕی داعش شەڕێکی سەخت بوو، پێشمەرگە ئازایانە بەشداری شەڕەکەی کردو شەهیدو بریندارێکی زۆریداوەو لە 2014ەشەوە بڕی 6 ملیار دۆلارمان پێداون و بەردەوامیش دەبین لە هاوکارییەکانمان و لە شەڕی پاشماوەکانی داعشیشیدا هاوکاریان دەکەین.[7]
- لە شەشەمین ساڵیادی دامەزراندنی هاوپەیمانیی نێودەوڵەتیی دژی داعش، مایلز کاگینز، گوتەبێژی هاوپەیمانیی نێودەوڵەتیی دژی داعش دوای نزیکەی ساڵێک وەکو گوتەبێژی هاوپەیمانییەکە، کۆتایی بە ئەرکەکەی هێنا و ڕایگەیاند، خۆشحاڵە بە دۆستایەتیی لەگەڵ کورد، ئێستاش لە کوردستان چەندین دۆست و هاوڕێم هەن. گوتیشی، هەرێمی کوردستان ڕۆڵێکی زۆر گرنگ و بەرچاوی بینیوە لە شەڕی دژی داعش. هاوکات گوتەبێژی نوێی هاوپەیمانییەکەش دیاریکرا.[2]
- تانیا مەحمود، گەورە ڕاوێژکاری فەرماندەی گشتیی هێزی هاوپەیمانیی نێودەوڵەتیی دژی داعش لەلایەن گوتەبێژی هاوپەیمانییەکەوە خەڵاتی ڕێزلێنانی پێ بەخشرا و دەڵێت وەکو مەدەنییەک لە ڕیزەکانی وەزارەتی بەرگریی ئەمریکا خەڵاتکراوم و خەڵاتی شارەزاییە لە بواری دژەتیرۆر.[2]

تایبەتمەندییەکانی بابەت

پارت / لایەن: پارتی دیموکراتی گەلان - هەدەپە
پارت / لایەن: حەشدی شەعبی
پارت / لایەن: دەوڵەتی ئیسلامی - داعش
پارت / لایەن: هێزەکانی سوریای دیموکرات - هـ. س. د
شار و شارۆچکەکان: بەدلیس
شار و شارۆچکەکان: خانەقین
شار و شارۆچکەکان: سلێمانی
شار و شارۆچکەکان: شنگال
شار و شارۆچکەکان: مەریوان
شار و شارۆچکەکان: هەولێر
شار و شارۆچکەکان: هەڵەبجە
شار و شارۆچکەکان: کەلار (گەرمیان)
وڵات: باشووری کوردستان
وڵات: باکووری کوردستان
وڵات: ڕۆژاوای کوردستان

ووڵات: ڕۆژهەڵاتی کوردستان
ووڵات: ئێران
ووڵات: ئەمریکا، ویلایەتە یەکگرتووەکان
ووڵات: تورکیا
ووڵات: یۆنان - گریک
ووڵات: یەکێتیی سۆڤیەتی پێشوو و ڕووسیا
QR Code:

سەرچاوەکان
[1] ماڵپەڕ | کوردیی ناوەڕاست | ماڵپەری ئەی ئێن ئێف نیوز - 2020-09-06
[2] ماڵپەڕ | کوردیی ناوەڕاست | ماڵپەری ڕووداو - 2020-09-06
[3] ماڵپەڕ | کوردیی ناوەڕاست | ماڵپەری کوردستان 24 - 2020-09-06
[4] ماڵپەڕ | کوردیی ناوەڕاست | ماڵپەری باسنیوز - 2020-09-06
[5] ماڵپەڕ | کوردیی ناوەڕاست | ماڵپەری ئاوێنە - 2020-09-06
[6] ماڵپەڕ | کوردیی ناوەڕاست | ماڵپەری ڕۆژنیوز - 2020-09-06
[7] ماڵپەڕ | کوردیی ناوەڕاست | ماڵپەری پوک میدیا - 2020-09-06
[8] ماڵپەڕ | کوردیی ناوەڕاست | ماڵپەری کوردپا - 2020-09-07
کاتی تۆمارکردن: 2020-08-02
ناوی تۆمارکار: هاوڕێ باخەوان

بابەت: 242

2020-09-07

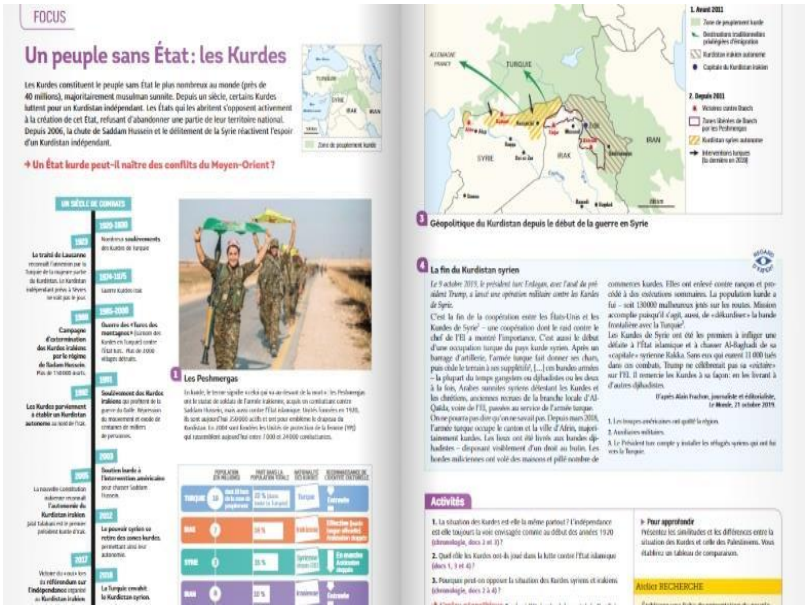
FOCUS
Un peuple sans État: les Kurdes
Les Kurdes constituent le peuple sans État le plus nombreux au monde (près de 40 millions), majoritairement musulman sunnite. Depuis un siècle, certains Kurdes luttent pour un Kurdistan indépendant. Les États qui les abritent s'opposent activement à la création de cet État, refusant d'abandonner une partie de leur territoire national. Depuis 2006, la chute de Saddam Hussein et le délitement de la Syrie réactivent l'espoir d'un Kurdistan indépendant.
→ Un État kurde peut-il naître des conflits du Moyen-Orient ?
UN SIÈCLE DE COMBATS
Les Peshmergas
Géopolitique du Kurdistan depuis le début de la guerre en Syrie
La fin du Kurdistan syrien
Activités

باکووری کوردستان
- لە شاری موشی باکووری کوردستان بە گوڕی 4.1 پلەی ڕیختەر بومەبەرزەیەک ڕوویدا.[5]
- هاوژینی سەلاحەدین دەمیرتاش، هاوسەرۆکی پێشوی هەدەپە و کاندید بۆ پۆستی سەرۆک کۆماری تورکیا لەنامەیەکدا کە ئاڕاستەی سەرۆکی دادگای مافی مرۆڤی ئەوروپای کردوە، داوای لێدەکات سەردانی ناوچە کوردنشینەکانی تورکیا بکات و گوێ لە چیرۆکی پێشێلکارییەکانی مافی مرۆڤ و هەڵبژاردن بەرامبەر کورد و هەدەپە بگرێت.[3]

- ڕۆژنامەنووس ئۆکتای جاندەمیر کە بڕیاری دەستگیرکردنی درابوو، ئەمڕۆ پۆلیس لە شاری وان هەڵی کوتایە سەر ماڵەکەی. دوای ئەوەی پشکنین لە ماڵەکەیدا کرا، بە بیانووی بڵاوکردەوەی هەواڵ لەسەر تۆڕە کۆمەڵایەتیەکان و نووسینەکانی و بە بیانۆی 'پرۆپاگاندە بۆ ڕێکخستن' دەستگیرکرا.[5]
- لە ناوچەی حەزەخی شرنەخ لە دوو شوێن سەربازانی داگیرکەری تورک ئاگریان لە دارستانەکان بەردا.[5]

ڕۆژهەڵاتی کوردستان

- لە گوندی شێخ سڵە سەربە سەلاسی باوەجان، 120 هاووڵاتی بەهۆی خواردنەوەی ئاوی پیسەوە تووشی ڕشانەوە و سکچوون بوون، گەیەندراونەتە نەخۆشخانەکانی جوانڕۆ و لەوێ دەرمان کراون و زۆربەی ئەوانەی ژەهراوی بوون، منداڵ بوون.[4]

باشووری کوردستان

- جێگری بەڕێوەبەری گشتیی تەندروستیی سلێمانی، ئەمڕۆ ڕایگەیاند کە ماوەی سێ هەفتەیە دۆخی تەندروستیی سلێمانی جێگیرە و ئەو بەرزبوونەوە و دابەزینەی لە ژمارەی توشبووواندا تۆمارەدەکرێت مەترسیدار نییە.[3]
- هێزەکانی حەشدی شەعبی، ئەمڕۆ، بەڕێەرچدانەوەی هێرشێکی داعشیان لە باکووری خانەقین ڕاگەیاند، کوژرانی یەکێک لە سەرکردەکانیشیان پشتڕاستکردەوە.[1]
- ماوەی پێنج ڕۆژە ئاگر لە چیای زۆزک لە سۆران بەربووە، تاوەکو ئەمڕۆ سەدان دۆنم پووش و پاوان سووتاون، سەرەڕای هەوڵی تیمەکانی بەرگریی شارستانی و خەڵکی ناوچەکە تاوەکو ئێستا ئاگرەکە کۆنترۆڵ نەکراوە.[1]
- ئەمڕۆ لە پەرلەمانی کوردستان، فراکسیۆنی گۆڕان سەرۆک و جێگر و بڕیاردەرێکی نوێی بۆ فراکسیۆنەکە هەڵبژارد. سەرۆک و جێگر و بڕیاردەری نوێی فراکسیۆنی گۆڕان لە پەرلەمانی کوردستان پێکدێن لە دابان محەمەد، سەرۆکی فراکسیۆن، ئاشنا عەبدوڵلا، جێگری سەرۆکی فراکسیۆن و جەلال محەمەدئەمین، بڕیاردەری فراکسیۆن.[2]
- پارتی سەوزی کوردستان بەهۆی سووتانی شاخی گوێژە لە سلێمانی، سکاڵای یاسایی لە داواکاری گشیی سلێمانی تۆمارکرد. سکرتێری پارتەکە پێیوایە سووتانی شاخی گوێژە دەستی لە پشتە و بەمەبەست ئەوکارە کراوە، کە وەک خۆی دەڵێت ئامانج لێی کەمبوونەوەی ڕێژەی سەوزاییە لە سلێمانی.[1]
- بەڕێوەبەرایەتی باخچەکانی سلێمانی ڕایگەیاند، بە بڕیاری سەرۆکایەتی شارەوانی هەر هاوڵاتییەک هەستێت بە بڕینی دارێک بەئەنقەست یان بۆ مەبەستی بینا و هەر پرۆژەیەکی بازرگانی یان پرۆژەی وەبەرهێنان بۆ هەر سانێکی تەمەنی داڕەکە بڕی (350) هەزار دینار غەرامە دەکرێت.[3]
- مامۆستا عومەر شیرەمەڕی، پێشمەرگەی دێرین، زیندانی سیاسی و سەرۆکی پێشوتری یەکێتیی مامۆستایانی کوردستان بە کۆرۆنا کۆچی دوایی کرد.[6]
- سامان بەرزنجی وەزیری تەندروستیی هەرێمی کوردستان ڕایگەیاند حکوومەتی هەرێمی کوردستان تا ئێستا بڕی 45 ملیار دیناری لە بەرەنگاربوونەوەی پەتای کۆرۆنادا خەرج کردووە.[2]
- هاوڵاتیانی بناری قەندیل گردبوونەوە و داوای نۆژەنکردنەوەی ڕێگای شاخی کورتەک-یان کرد لە بناری قەندیل، بۆ ماوەیەکیش ڕێگاگەیان داخست، هاوسەرۆکی شارەوانی بناری قەندیلیش چووە ناو هاوڵاتیان و ڕایگەیاند، کە هەماهەنگیان لەگەڵ حکومەتی هەرێم کردووە بۆ چاککردنی ڕێگاکە، ئەگەر چاک نەکرێت ناچارن ڕێگا بە بارهەڵگرەکان نەدەن لەوێوە هاتووچۆ بکەن.[7](بڕوانە فایلی پەیوەندیدار)

ڕۆژئاوای کوردستان

- دەسەڵاتی تەندروستی خۆبەڕێوەبەریی باکور و ڕۆژهەڵاتی سوریا ڕایگەیاند، دو کەسی دیکە بەهۆی کۆرۆناوە گیانیان لەدەستداوە 65 توشبوی نوێی ڤایرۆسەکە تۆمارکراون.[3]

دەرەوەی کوردستان

- وەزارەتی دەرەوەی تورکیا ڕەخنە لە حکومەتی فەرەنسا دەگرێت بەهۆی ئەوەی پرسی کوردی خستووەتە نێو پرۆگرامی خوێندنی مێژوو و جوگرافیای قۆناخی کۆتایی ئامادەیی وڵاتەکەی.[1]
- لێژنەی دارایی لە پەرلەمانی عێراق ڕایگەیاند، لەگەڵ بڵاوبوونەوەی ڤایرۆسی کۆرۆنا و ڕاگەیاندنی قەدەغەی هاتووچۆ، بێکاری لە عێراق بەرزبووەوە، بەجۆرێک 40%ی تێپەڕاند، لە کاتێکدا بەر لە کۆرۆنا 20% بووە.[2]
- ئەمڕۆ بەهای لیرەی تورکی بۆ جارێکیتر دابەزی، کە 100 دۆلار بەرامبەر بە 746 لیرە مامەڵەی پێوە کراوە، کە لە مێژووی تورکیادا لیرە نەگەیشتووەتە ئەم ئاستەی ئێستای.[4]
- بەرپرسێکی باڵای دەزگای شەهیدان لە عێراق ڕایگەیاند، دەزگاکەیان 10 ملیۆن دینار وەک قەرەبوو دەداتە کەسوکاری هەر شەهیدێکی ئێزدی لە شنگال.[1]

تایبەتمەندییەکانی بابەت

پارت / لایەن: بزووتنەوەی گۆڕان

پارت / لایەن: پارتی دیموکراتی گەلان - هەدەپە

پارت / لایەن: حەشدی شەعبی
پارت / لایەن: دەوڵەتی ئیسلامی - داعش
شار و شارۆچکەکان: خانەقین
شار و شارۆچکەکان: سلێمانی
شار و شارۆچکەکان: سۆران
شار و شارۆچکەکان: شنگال
شار و شارۆچکەکان: شرناخ
شار و شارۆچکەکان: موش
شار و شارۆچکەکان: وان
وڵات: باشووری کوردستان
وڵات: باکووری کوردستان
وڵات: ڕۆژاوای کوردستان
وڵات: ڕۆژهەڵاتی کوردستان
وڵات: ئێڕاق
وڵات: تورکیا
وڵات: فرەنسا
QR Code:

سەرچاوەکان
[1] ماڵپەڕ | کوردیی ناوەڕاست | ماڵپەری رووداو - 2020-09-07
[2] ماڵپەڕ | کوردیی ناوەڕاست | ماڵپەری کوردستان 24 - 2020-09-07
[3] ماڵپەڕ | کوردیی ناوەڕاست | ماڵپەری ئاوێنە - 2020-09-07
[4] ماڵپەڕ | کوردیی ناوەڕاست | ماڵپەری باسنیوز - 2020-09-07
[5] ماڵپەڕ | کوردیی ناوەڕاست | ماڵپەری ئەی ئێن ئێف نیوز - 2020-09-07
[6] دیارینەکراو | کوردیی ناوەڕاست | تەواوی کەناڵەکانی ڕاگەیاندن
[7] ماڵپەڕ | کوردیی ناوەڕاست | ماڵپەری ڕۆژنیوز - 2020-09-07
کاتی تۆمارکردن: 2020-08-02
ناوی تۆمارکار: هاوڕێ باخەوان

بابەت: 243

2020-09-08



باکووری کوردستان

- سەڵاحەدین دەمیرتاش ڕایگەیاند، سیاسییەکانی تورکیا لە چارەسەرکردنی قەیرانەکانی وڵاتەکە دژایەتی یەکتری دەکەن و فرە جەمسەری لە وڵاتەکە دروستبوە و هیچ هاوکارییەک لە نێوان بەرپرسانی تورکیا نییە، دەشڵێت، بەندکراوانی تورکیا لە تراژیدیای مرۆڤایەتیدا دەژین.[3]

باشووری کوردستان

- وەزارەتی تەندروستیی هەرێمی کوردستان ئاماری 24 کاتژمێری ڕابردووی تایبەت بە پەتای کۆرۆنای ڕاگەیاند و ئاشکرای کرد: 687 کەس لە هەرێمی کوردستان تووشی کۆرۆنا بوون، 15 کەسی دیکەش بەهۆی ئەو پەتا جیهانییەوە گیانیان لەدەستداوە.[1]
- فڕۆکە جەنگییەکانی دەوڵەتی داگیرکەری تورک، شەوی ڕابردوو، ناوچەی زەنگەڵێ سەربە دهۆک، گوندی ڕەزک سەربە ئامێدی، گەلیی بازێ سەربە کانیماسی-یان بۆردوومان کرد. فڕۆکە جەنگییەکانی دەوڵەتی تورک ئەمڕۆش گوندێکی نزیک ناوەندی شارۆچکەی ئامێدی سەربە دهۆکیان بۆردوومانکرد، هەروەها گوندی ڕەزک سەربە ئامێدی، کە دوو کیلۆمەتر لە ناوەندی ئامێدییەوە دوورە، ئەمڕۆش دیسان بۆردوومانکراوەتەوە.[4]
- سەرۆکی لقی هەولێری سەندیکای هونەرمەندانی کوردستان لەپەیامێکدا داوا لە مەسرور بارزانی سەرۆکی حکومەتی هەرێمی کوردستان دەکات هونەرمەند شەهرام نامق ئازاد بکات.[2]
- نووسینگەی ڕاگەیاندنی بافڵ تاڵەبانی هاوسەرۆکی یەکێتیی نیشتمانیی کوردستان ڕایگەیاند؛ بافڵ تاڵەبانی هاوسەرۆکی یەکێتیی نیشتمانیی کوردستان ڤایرۆسی کۆرۆنای تێپەڕاند و ئێستا باری تەندروستی زۆر باشە.[2]
- سەرۆکی دەستەی سەربەخۆی مافەکانی مرۆڤ لەهەرێمی کوردستان ڕایدەگەیەنێت: لە خۆپیشاندانەکاندا خۆپیشاندەران و هێزە ئەمنیەکان تەعەدا لە یەکتری دەکەن و لە خۆپیشاندانەکانی ڕانیەش زیاتر لە 100 کەس دەستگیرکراون.[3]
- ڕەفیقی وێنەگر، کە یەکێک بوو لە وێنەگرە کۆنەکانی سلێمانی، لە سلێمانی کۆچی دوایی کرد.[2]
- ڤایرۆسی کۆرۆنا بەشێوەیەکی فراوان لە کامپی پەنابەرانی دهۆک بڵاودەبێتەوە.[5]
- بۆ یەکەمجار لە شنگال مردن بە کۆرۆنا تۆمارکرا و دوو کەس بەهۆی ئەو پەتا جیهانییەوە گیانیان لەدەستدا.[6](بڕوانە فایلی پەیوەندیدار)

- لە شاری کەرکووک، گروپی هۆشیاری لە بەردەوامی چالاکییەکانیدا بۆ پەروەردەکردنی کچان و کوڕان لە بواری وێنەکێشان و شێوەکاریدا خولێکی بۆ گەنجانی شارەکە کردەوە، کە نزیکەی20 کەس بەشدار بوون لە هەردوو ڕەگەز و تەمەنی جیاواز.[7]
- بەپێی قسەی سەرچاوەیەکی باڵا لە هێزی پێشمەرگە هێزێکی حەشدی شەعبی چونەتە سەر خاڵێکی سەربازی هێزەکانی پێشمەرگە و داوایانکردوە خاڵە سەربازییەکانیان لە باکوری خانەقین چۆڵبکەن، بەڵام پێشمەرگە داواکارییەکەی ڕەتکردۆتەوە و داوای گفتوگۆی کردوە.[3]
- بەرپرسی نووسینگەی پەیوەندییەکانی یەکێتی ئەوروپا لە هەولێر و نێردەی یەکێتیی ئەوروپا لە عێراق، ئاشکرای دەکات بۆ ڕەخساندنی هەلیکار و لەپێناو هاندانی پرۆژە چاکسازییەکان 120 ملیۆن دۆلار پێشکەشی هەرێمی کوردستان دەکەن.[8]
دەرەوەی کوردستان
- شاندی باڵای حکومەتی هەرێمی کوردستان بە سەرۆکایەتی قوباد تاڵەبانی، گەیشتە بەغدا.[1]
- وەزارەتی گەنجینەی تورکیا پێشبینی دەکات ئەو کورتهێنانەی مانگی ڕابردوو لە یەدەگی نەختینەی تۆمارکراوە زیاتر لە 4 ملیار دۆلار بێت.[6]
- وەزیری دەرەوەی تورکیا لە کۆنگرەیەکی ڕۆژنامەڤانیدا ڕایگەیاند، پەکەکە دەیەوێت دەست بەسەر حکومەتی هەرێمی کوردستان و هەولێردا بگرێت وەک ئەوەی لە سلێمانی کردوویەتی.[5]
- وتەبێژی وەزارەتی تەندروستی ئێران ڕایگەیاند کە باری تەندروستی 3713 تووشبووی کۆرۆنا لە ئێران ناجێگیرە و لەژێر چاودێری وردی پزیشکیدان. وتیشی: تا ئێستا 391 هەزار و 112 کەس لە ئێران تووشی کۆرۆنا بوون و 337 هەزار و 414 تووشبوو چاکبوونەتەوە و 22 هەزار و 542 تووشبووش گیانیان لەدەستداوە.[2]
- تورکیا و ئێران ئەمڕۆ لە ئاستێکی باڵادا، بە بەشداریی ڕەجەب تەیب ئەردۆغان، سەرۆک کۆماری تورکیا و حەسەن ڕووحانی، سەرۆککۆماری ئێران بە ئۆنلاین کۆبوونەوە. هەردوولا ڕێککەوتن لەسەر بە ئامانجگرتنی پارتی کرێکارانی کوررردستان و ڕێککەوتن ئۆپەراسیۆنێکی هاوبەش لەدژیان ئەنجامبدەن.[5]

تایبەتمەندییەکانی بابەت

پارت / لایەن: پارتی کرێکارانی کوردستان - پەکەکە
پارت / لایەن: حەشدی شەعبی
پارت / لایەن: یەکێتیی نیشتمانیی کوردستان
شار و شارۆچکەکان: ئامێدی
شار و شارۆچکەکان: خانەقین
شار و شارۆچکەکان: دهۆک
شار و شارۆچکەکان: سلێمانی
شار و شارۆچکەکان: شنگال
شار و شارۆچکەکان: هەولێر
شار و شارۆچکەکان: ڕانیە (ڕاپەڕین)
شار و شارۆچکەکان: کەرکووک
وڵات: باشووری کوردستان
وڵات: باکووری کوردستان
وڵات: ئێران
وڵات: ئێراق
وڵات: تورکیا
QR Code:

سەرچاوەکان
[1] دیارینەکراو | کوردیی ناوەڕاست | تەواوی کەناڵەکانی ڕاگەیاندن
[2] ماڵپەڕ | کوردیی ناوەڕاست | ماڵپەڕی پوک میدیا - 2020-09-08
[3] ماڵپەڕ | کوردیی ناوەڕاست | ماڵپەڕی ئاوێنە - 2020-09-08

[4] ماڵپەڕ | کوردیی ناوەڕاست | ماڵپەری ڕۆژنیوز - 2020-09-08
[5] ماڵپەڕ | کوردیی ناوەڕاست | ماڵپەری ڕووداو - 2020-09-08
[6] ماڵپەڕ | کوردیی ناوەڕاست | ماڵپەری کوردستان 24 - 2020-09-08
[7] ماڵپەڕ | کوردیی ناوەڕاست | ماڵپەری ئەی ئێن ئێف نیوز - 2020-09-08
کاتی تۆمارکردن: 2020-08-02
ناوی تۆمارکار: هاوڕێ باخەوان

بابەت: 244

2020-09-09

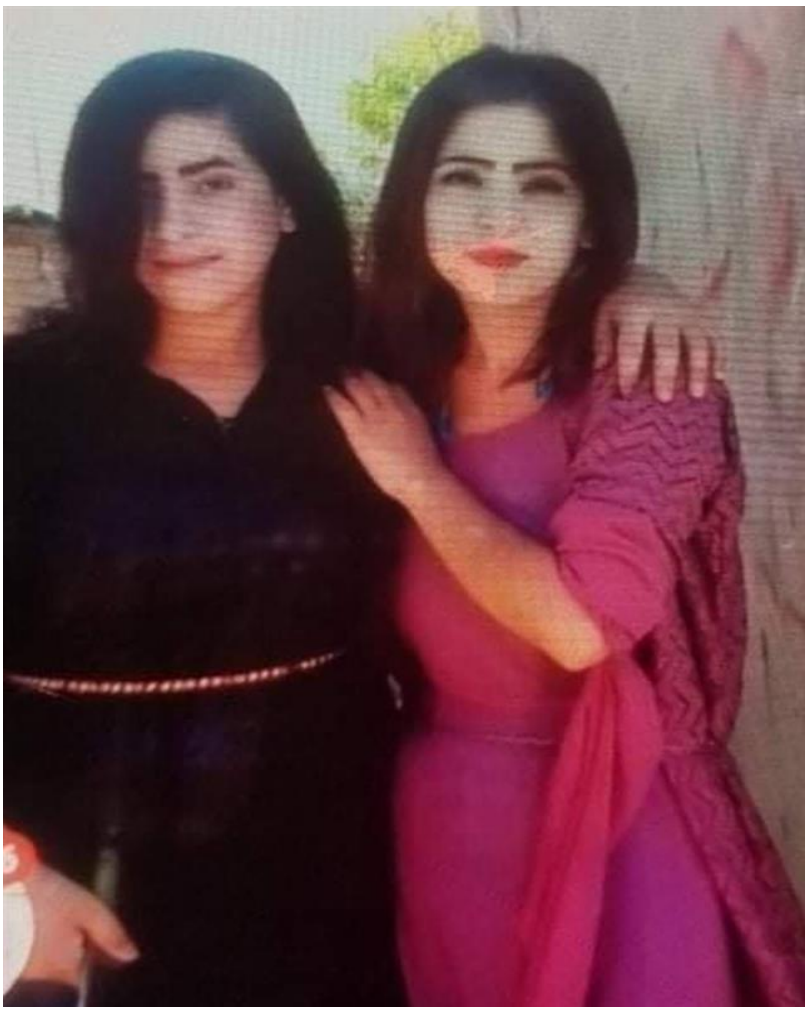

ڕۆژهەڵاتی کوردستان
- بەپێی ڕاپۆرتی گەیشتوو بە ڕێکخراوی مافی مرۆڤ هەنگاو، سەرەڕای تێپەڕینی یەک مانگ لە دەستبەسەرکرانی مێعراج مورتەزایی، هاووڵاتیی خەڵکی گوندی دێوەزناوی سەولاوا و بەدواداچوونی بەردەوامی بنەماڵەکەی، چارەنووسی نادیارە و هەتا ئێستا هیچ جۆرە پەیوەندییەکی لەگەڵ بنەماڵەکەی نەبووە.[4]
باشووری کوردستان
- قائیمقامی شارۆچکەی چەمچەماڵ ڕایدەگەیەنێت کە دەنگۆ هەیە کە باوکێک دوو کچی خۆی کوشتبێت.[1] بەپێی هەندێک سەرچاوە، کچەکان تەمەنیان 17 و 20 ساڵە پێشتر دۆسیەیان لە تۆندوتیژی چەمچەماڵ هەبووە، باوکەکەش هەڵهاتووە و دەستگیر نەکراوە.[2]
- تەرمی دوو کچەکەی چەمچەماڵ کە خوشکن لە دوو چاڵی 50 سانتیمەتریدا لە نزیک گۆڕستانێک دۆزرانەوە، بەگوتەی پۆلیسی سلێمانیش پێشتر ئەو دوو خوشکە سکاڵایان لەدژی باوکیان تۆمار کردووە.[5]
- تۆپخانەکانی ڕژێمی ئێران تۆپبارانی چیای بەربزین دەکەن لە ناوچەی برادۆست.[6]

- لە سلێمانی پەردە لەسەر پەیکەری هونەرمەندی کۆچکردوو عەتا چاوشین لادرا.[1]
- وەزارەتی تەندروستیی حکومەتی هەرێمی کوردستان ئاماری 24 کاژێری تایبەت بە ڤایرۆسی کۆرۆنای بڵاوکردەوە و ڕایگەیاند، 545 تووشبووی نوێ تۆمارکراون و 19 تووشبووی دیکەیش گیانیان لەدەسداوە.[5]
- لە دوو کەمپی بیرسفی و قادیا کە تایبەتە بە ئاوارەکان لە سنووری شارۆچکەی زاخۆ ئاگر کەوتووەتەوە و بەو هۆیەوە 19 خێوەت و کەرەڤانە سووتاون.[3]
- گوتەبێژی وەزارەتی شارەوانی و گشتوگوزاری حکومەتی هەرێمی کوردستان ڕایگەیاند، لە سەرجەم شارەکان ئەنجوومەنی شارەوانییەکان دروست دەکرێتەوە.[5]
- وەزارەتی ڕۆشنبیری و وەرزش و لاوانی هەرێمی کوردستان بۆ یەکەمجار بە فەرمی پێشبڕکێی سەرکێشیی ئۆتۆمبێل (Off-Road)ی لە شاری هەولێر سازکرد. لە هەموو هەرێمی کوردستان 11 گرووپ و دوو گرووپیش لە بەغداوە بەشداربیان کردبوو و شێوازی گۆڕەپانەکە لەسەر ستانداردی جیهانی بوو و بڕیارە بۆ جاری دووەم گرووپی جیهانی بانگهێشت بکرێن.[5]
- پارێزگاری هەولێر ئاشکرای کرد، بەمزووانە کونسوڵخانەی ئەرمینیا لە هەولێر دەکرێتەوە و ئیدارەی شارەکەش ئامادەیە بەهەموو شێوەیەک هەماهەنگی، هاوکاری و ئاسانکارییان بۆ بکات.[2]
- کۆنسوڵی گشتی ئەمەریکا لە هەرێمی کوردستان لە پێشنیازێکیدا بۆ پارێزگاری هەولێر، داوای کرد کە هەولێر و ناشڤێل، پایتەختی ویلایەتی تێنەسی، ببن بە دەستەخوشک.[2]
دەرەوەی کوردستان
- دۆناڵد تەمپ سەرۆکی ویلایەتە یەکگرتووەکانی ئەمریکا بڕیاری کشانەوەی بەشێکی دیکەی سەربازانی ئەمریکی لەعیراق ڕادەگەیەنێت.[1]
- ئەحمەد سەفار ئەندامی لیژنەی دارایی لە پەرلەمانی عیراق ڕایگەیاندووە لە پێش بڵاوبوونەوەی پەتای کۆرۆنا ڕێژەی بێکاری لە عیراق 20% بووە، بەڵام لەئێستادا ئە و ڕێژەییە گەیشتۆتە 40%.[1]
- محەمەد ئۆجاکتان ئەندام پەرلەمانی پێشووی ئاکەپە، لە دیمانەیەکدا لەگەڵ ماڵپەڕی (T24)ی تورکیدا دەڵێت، قەیرانی دارایی لە تورکیا زۆر قوولە، بە شێوەیەک لە مێژووی خۆیدا بەو شێوەیە نەبووە.[3]
- ئاژانسی بلوومبێرگ ئەمەریکی ڕایگەیاند، ئێران 1%ی سندووقی سەروەری بۆ پاڵپشتی بۆرسەی وڵاتەکەی تەرخانکردووە، هیواخوازە بەو هەوڵەی بتوانێت ڕێگری لە قەبارەی ئەو زیانە گەورەیەی بازاڕی کاغەزە دارایییەکان بکات. سەرچاوەیەک بە ئاژانسی بلوومبێرگی ڕاگەیاندووە، دیارترین پێنوێنی بۆرسەی تاران بەهاکەی تەنیا لە مانگێکدا پێنج یەکی لە دەستداوە، و مەترسییەکانیش بەردەوامە کە زیاتر دابەزێت.[2]
- لیرەی تورکی بەردەوامە لە دابەزین و ئەمڕۆ بەهای یەک دۆلاری ئەمریکی گەیشتە 7.495 لیرە، بەمەش ژمارەیەکی دیکەی پێوانەیی لە دابەزینی لیرە تۆمارکرا.[5]
- ئەمینداری کۆمکاری عەرەبی ڕایگەیاند دەستوەردانی تورکیا و ئێران لە کاروباری ناوخۆیی وڵاتانی عەرەبی سەرکۆنە دەکەین.[5]

تایبەتمەندییەکانی بابەت

شار و شارۆچکەکان: چەمچەماڵ
شار و شارۆچکەکان: زاخۆ
شار و شارۆچکەکان: سلێمانی
شار و شارۆچکەکان: هەولێر
وڵات: باشووری کوردستان
وڵات: ڕۆژهەڵاتی کوردستان
وڵات: ئێران
وڵات: ئێراق
وڵات: ئەرمەنستان
وڵات: ئەمریکا، ویلایەتە یەکگرتووەکان
وڵات: تورکیا
QR Code:

سەرچاوەکان
[1] ماڵپەڕ | کوردیی ناوەڕاست | ماڵپەری پوک میدیا - 2020-09-09
[2] ماڵپەڕ | کوردیی ناوەڕاست | ماڵپەری کوردستان 24 - 2020-09-09
[3] ماڵپەڕ | کوردیی ناوەڕاست | ماڵپەری باسنیوز - 2020-09-09
[4] ماڵپەڕ | کوردیی ناوەڕاست | ماڵپەری هەنگاو - 2020-09-09
[5] ماڵپەڕ | کوردیی ناوەڕاست | ماڵپەری رووداو - 2020-09-09
[6] ماڵپەڕ | کوردیی ناوەڕاست | ماڵپەری ئەی ئێن ئێف نیوز - 2020-09-09
کاتی تۆمارکردن: 2020-08-02
ناوی تۆمارکار: هاوڕێ باخەوان

بابەت: 245

2020-09-10



باکووری کوردستان
- بە تۆمەتی ئەندامی ڕێکخستنی پەکەکە، سزای 7 ساڵ و 6 مانگ زیندانی بەسەر یادیشەن کارابولوت هاوسەرۆکی پێشووی شارەوانیەکی پارتی گەلانی دیموکراتیک-هەدەپەدا سەپێنرا.[6]
ڕۆژهەڵاتی کوردستان
- هەواڵدەرێی تەسنیم سەر بە سوپای پاسداران، بە بڵاوکردنەوەی هەواڵێک ڕایگەیاندووە کە سپای پاسداران بنکە و مەقەڕەکانی هێزی پێشمەرگەی کوردستانیان لە سنووری نێوان هەرێمی کوردستان و ڕۆژهەڵاتیان لەنێو بردووە. کاوە بەهرامی بەرپرسی دەزگای فەرماندەیی هێزی پێشمەرگەی کوردستان لە وتووژێک لەگەڵ ئاژانسی کوردپا ڕایگەیاند: ئیدعاکانی سپای پاسداران دووڕە لە ڕاستی و ئێمە لەو ناوچەیە هیچ بنکەیەکی جێگیرمان نییە.[3]
- دوای دەستلەکارکێشانەوەی شەش ئەندامی ئەنجوومەنی شاری مەهاباد و ئامادەنەبوونی دوو ئەندامی جێگرەوە بۆ دەستبەکاربوون لە شوێنی ئەوانەی دەستیان لەکارکێشاوەتەوە، ئەنجوومەنەکە هەڵوەشێندرایەوە.[4]
- شاکر (فەرهاد) بێهرووزی، زیندانیی سیاسیی کورد لە گرتنگەی ناوەندیی ورمێ، لەلایەن لقی 2ی دادگای ئینقلابی ورمێ، بە سەرۆکایەتی دادوەر شێخلوو بە تۆمەتی بەغی و ئەندامبوون لە یەکێک لە حیزبە کوردییەکانی دژبەری حکوومەتی ئێران بە ئێعدام مەحکووم کرا.[3]
باشووری کوردستان
- لە شارۆچکەی چەمچەماڵ تەرمی دوو خوشکە کوژراوەکە لە گۆرستانی گشتی چەمچەماڵ بەخاک سپێردرا.[1]
- سەرۆک وەزیرانی ئێراق، مستەفا کازمی گەییشتە هەولێر و لەگەڵ لێپرسراوانی باشووری کوردستان کۆدەبێتەوە.[1]
- وەزارەتی تەندروستیی هەرێمی کوردستان ئاماری 24 کاژێری ڕابردووی تایبەت بە کۆرۆنا بڵاوکردەوە و ئاماژەی بەوە کردووە، 591 تووشبووی نوێ دەستنیشانکراون و 24 کەسیش دوای تووشبوونیان بە کۆرۆنا گیانیان لەدەستداوە.[4]
- وەزیری پەروەردە ڕایگەیاند، پرۆسەی خوێندن بۆ هەموو قۆناخەکان بەشێوازی ئەلیکترۆنی دەستپێدەکات جگە لە پۆلی 1

و 2ی بنەڕەتی و 12 کە لەنێو پۆلەکاندا دەبێت و لە 27ی ئەیلوولەوە بە ڕەچاوکردنی ڕێنماییە تەندروستییەکان و دەبێت مەتر و نیوێک لەنێوانیان بێت.[4]
- شارەوانی سلێمانی گرێبەستی گۆڕستانە نوێیەکەی لەگەڵ کۆمپانیای دوزی هەڵوەشاندەوە و سەرۆکی شارەوانی سلێمانیش ڕایگەیاند: دەبێت دەرخستەی تایبەت بە ئیدارەدان و چاودێری و چاکسازی ئامادە بکرێت بۆ گۆڕستانی نوێی سلێمانی بە مەبەستی دابینکێتی نیشتمانیی کوردستانردنی بودجە بۆی.[2]
- ڕۆژنامەنووس سیروان حەسەن کە فەرمانبەرە لە قایمقامیەتی کەلار، کۆمێنتی نەشیاوی لەسەر قایمقامی کەلار نووسیوە، ئەویش سکاڵای لەسەری تۆمار کردووە، بۆیە پۆلیس لەسەر فەرمانی دادوەر دەستگیری کرد.[5]
دەرەوەی کوردستان
- تەیفور بەتحایی، سینەماکار و نووسەری ڕۆژهەڵاتی کوردستان لە سوید کۆچی دواییکرد.[1]
- ئیمانوێل ماکرۆن، سەرۆکی فەرەنسا پێش ئەنجامدانی کۆبوونەوەی لوتکەی وڵاتانی باشووری ئەورووپا ڕایگەیاند، دەبێت ئەورووپا هەڵوێستێکی ڕوون و ئاشکرای دژی ڕەفتارەکانی تورکیا هەبێت.[7]
- وەزارەتی دەرەوەی تورکیا لە بەیاننامەیەکدا ڕایگەیاند، سەرۆک کۆماری فەرەنسا بە شێوەیەکی بێسنوور هێرشیکردووەتە سەر سەرۆک کۆماری تورکیا. لە بەیاننامەکەدا هاتووە: ماکرۆن هاوشێوەی کاتی ئیمپریالیزم لە دەریای ناوەڕاست ڕەفتار دەکات و تورکیا تەواوی پیلان و یاریيە خراپەکانی فەرەنسای ئاشکرا کردووە و ئیدی ئە و سەردەمە بەسەرچووە فەرەنسا تەواوی شتەکانی خۆی بەسەر جیهاندا بسەپێنێت.[7]
- ڕێپێوانی درێژمەودای گەنجان، کە بۆ ئازادی ژنوجالان لە شاری هانۆفەری ئەڵمانیاوە دەستی پێکردبوو، لە شەشەمین ڕۆژدا ڕووبەڕووی هێرشی پۆلیسی ئەڵمانیا بووەوە.[8]
- سەرۆکی ئەمەریکا ڕایگەیاند، ئێستا لە سووریا نەوتەکەمان کۆنترۆڵکردووە و هاوکارێی کورد دەکەین و ژیانیان خۆشتر دەکەین.[7]

تایبەتمەندییەکانی بابەت

پارت / لایەن:	پارتی دیموکراتی گەلان - هەدەپە
پارت / لایەن:	پارتی کرێکارانی کوردستان - پەکەکە
شار و شارۆچکەکان:	سلێمانی
شار و شارۆچکەکان:	مەهاباد
شار و شارۆچکەکان:	هەولێر
شار و شارۆچکەکان:	ورمێ
شار و شارۆچکەکان:	کەلار (گەرمیان)
وڵات:	باشووری کوردستان
وڵات:	ڕۆژاوای کوردستان
وڵات:	ڕۆژهەڵاتی کوردستان
وڵات:	ئێران
وڵات:	ئێراق
وڵات:	ئەمریکا، ویلایەتە یەکگرتووەکان
وڵات:	ئەڵمانیا
وڵات:	تورکیا
وڵات:	فڕەنسا
QR Code:	

سەرچاوەکان
[1] ماڵپەڕ | کوردیی ناوەڕاست | تەواوی کەنالەکانی ڕاگەیاندن
[2] ماڵپەڕ | کوردیی ناوەڕاست | ماڵپەڕی پوک میدیا - 10-09-2020
[3] ماڵپەڕ | کوردیی ناوەڕاست | ماڵپەڕی کوردپا - 10-09-2020

[4] ماڵپەڕ | کوردیی ناوەڕاست | ماڵپەری رووداو - 2020-09-10
[5] ماڵپەڕ | کوردیی ناوەڕاست | ماڵپەری باسنیوز - 2020-09-10
[6] ماڵپەڕ | کوردیی ناوەڕاست | ماڵپەری ئەی ئێن ئێف نیوز - 2020-09-10
[7] ماڵپەڕ | کوردیی ناوەڕاست | ماڵپەری کوردستان 24 - 2020-09-10
[8] ماڵپەڕ | کوردیی ناوەڕاست | ماڵپەری رۆژنیوز - 2020-09-10
کاتی تۆمارکردن: 2020-08-02
ناوی تۆمارکار: هاورێ باخەوان

بابەت: 246

2020-09-11



باکووری کوردستان
- دانیشتنی دادگاییکردنی ڕەمزیە توسون پەرلەمانتاری هەدەپەی ئامەد بە تۆمەتی ئەندامێتی ڕێکخستن لە 5مین دادگای سزا قورسەکانی ئامەد بەڕێوەچوو. لە دانیشتنەکەدا دادگای تورک 10 ساڵ سزای زیندان بەسەر ڕەمزیە توسون پەرلەمانتارێکی هەدەپەدا سەپاند.[1]
ڕۆژهەڵاتی کوردستان
- کۆمەڵەی مافی مرۆڤی کوردستان ڕایگەیاندووە کە ڕۆژی 2020-09-10 لقی 38ی دادگای باڵای ئێران بۆ جاری سێیەم سزای سێدارەی بۆ حەوت زیندانی ئایینی – سیاسی کورد بە ناوەکانی (فەرهاد سەلیمی، قاسم ئابەستە، داوود عەبدۆڵڵایی، ئەیوب کەریمی، ئەنوەر خزری، خوسرۆ بەشارەت و کامران شێخە) پشتڕاست کردەوە، پشتراست کردنەوەی حوکمی لە سێدارەدانی ئەو کەسانە لە کاتێکدایە کە لە کاتی لێپرسینەوەدا ئەشکەنجە دراون و مافی پارێزەریان لێ سەندراوەتەوە، ئەم حەوت زیندانیە 11ساڵ پێش ئێستا دەستگیر کراون و ئێستاکە لە زیندانی گەوهەردەشتی کەرەج بەندن.[1]
ڕۆژئاوای کوردستان
- بەپێی سەرچاوە خۆجییەکان چەتەکانی سەر بە دەوڵەتی داگیرکەری تورک بە ناوی 'پۆلیسی سەربازی' کە خاکی کوردانیان داگیرکردووە، لە ناوچەی مابەتا نیوەی شەو هەڵیانکوتاوەتە سەر ماڵی هاوڵاتیان. داگیرکەرانی دەوڵەتی تورک لە کاتی هێرشەکەدا بە لێدان بە دەیان خەڵکی مەدەنیان ڕفاندووە. چارەنووسی ڕفێنراوەکانیش نادیارە.[1]

تایبەتمەندییەکانی بابەت

پارت / لایەن: پارتی دیموکراتی گەلان - هەدەپە
شار و شارۆچکەکان: ئامەد
وڵات: باکووری کوردستان
وڵات: ڕۆژاوای کوردستان

ولّات: ڕۆژهەڵاتی کوردستان
ولّات: ئێران
ولّات: تورکیا
QR Code:

سەرچاوەکان
[1] مالّپەڕ | کوردیی ناوەڕاست | مالّپەڕی ئەی ئێن ئێف نیوز - 2020-09-11
کاتی تۆمارکردن: 2020-08-02
ناوی تۆمارکار: هاوڕێ باخەوان

بابەت: 247

2020-09-12



ڕۆژهەڵاتی کوردستان
- هێزەکانی ئیتلاعاتی سپای پاسداران لە پیرانشار دوو هاووڵاتیی خەڵکی ئەو شارەیان بە ناوەکانی "محەمەد نەبەردی" و "مەحموود قەنبەروەند" دەستبەسەر کردووە. بە وتەی سەرچاوەیەکی ئاگادار، ئەو دوو هاووڵاتییە بە تۆمەتی هاوکاری لەگەڵ یەکێک لە حیزبە کوردستانییەکانی دژبەری حکوومەت دەستبەسەر کراون.[5]
- کۆڵبەرێکی کورد بە ناوی شارام محەممەدی خەڵکی ماکۆ، بەهۆی تەقەی هێزەکانی ئەرتشی تورکیە گیانی لەدەست دا،

هەروەها کۆڵبەرێکی دیکە بە ناوی جەعفەر ڕەهبەری بەسەختی بریندار کرا. جەعفەر ڕەهبەری کە لەو ڕووداوەدا بەسەختی پێکرابوو بۆ چارەسەریی پزیشکی ڕەوانەی ناوەندی دەرمانیی پارێزگای وان کراوە.[6]
- هێزەکانی ئیدارەی ئیتلاعاتی کرماشان چالاکێکی ژنیان بە ناوی "سارا بەرزگەر" دەستبەسەر و بۆ شوێنێکی نادیاریان گواستووەتەوە. بە وتەی سەرچاوەیەکی ئاگادار، سارا بەرزگەر بە تۆمەتی پەیوەندی لەگەڵ یەکێک لە حیزبە کوردستانییەکانی دژبەری حکوومەت دەستبەسەر کراوە.[5]
باشووری کوردستان
- وەزارەتی تەندروستیی حکومەتی هەرێمی کوردستان ئاماری 24 کاژێری ڕابردووی تایبەت بە ڤایرۆسی کۆرۆنای بڵاوکردەوە و ڕایگەیاند، 574 تووشبووی دیکەی ڤایرۆسەکە تۆمارکراون و 12 تووشبووی دیکەیش گیانیان لەدەستداوە.[2]
- محەمەد حەکیم، کارگێڕی ئەنجومەنی سیاسی کۆمەڵی ئیسلامی پێ وایە بەرهەمی (29) ساڵی حوکمڕانیی کوردی زەلیلکردنی ئەم میللەتە بو. دەشڵێت ئاخر شەرمەزاری نییە بۆ دەسەڵاتدارانی کورد، جوتیارێک بڵێت بە کازمی 'نحن جوعانین'.[4]
ڕۆژئاوای کوردستان
- ئاژانسی هاوارنیوز ڕایگەیاند، مینێک لەنزیک فولکەی بەریدی ناوەڕاستی سەرێکانی تەقیوەتەوە و ژمارەیەک کەس کوژراون و بریندارببوون. دوات ماتۆرسکیلێکیش لە نزیک فڕێ عەلی ناوەڕاستی سەرێکانی تەقیوەتەوە و زیانی مادی لێکەوتووەتەوە.[1]
- لە گوندی جەلەمێ ناوچەی جندرێسی عەفرین لە بارەگایەکی دەوڵەتی داگیرکەری تورک تەقینەوە ڕوویدا.[1]
دەرەوەی کوردستان
- ڕەجەب تەیب ئەردۆغان، سەرۆک کۆماری تورکیا هێرشێکی توندی کردە سەر ئیمانوێل ماکرۆن، سەرۆکی فەرەنسا و ڕوو لە ماکرۆن بەڵێنیدا، ماکرۆن لەگەڵ خودی من تووشی کێشەی زیاتر دەبێت، هاوکات هەڕەشەی توندیشی لە یۆنان کرد، ئەگەر لەسەر هەڵوێستەکەی لە ڕۆژهەلاتی دەریای ناوەڕاست بەردەوام بێت.[3]
- مەدالیای شەرەف بەخشرایە سەربازێکی ئەمەریکی، کە لە ساڵی 2015 ڕۆڵی بینیوە لە ڕزگارکردنی دەیان دیلی کوردی دەستی داعش، کە خەریک بووە لەلایەن چەکدارانی داعش شەهید بکرێن. سەربازە ئەمەریکییەکە ناوی تۆماس پاین-ە، سەرکردایەتیی تیمێکی کرد بۆ ڕزگارکردنی دەیان دیلی کوردی دەستی داعش، کە لە حەویجە لەنێو دوو باڵەخانە لەلایەن داعشەوە دەستبەسەر بوون.[3]

تایبەتمەندییەکانی بابەت

پارت / لایەن:	دەوڵەتی ئیسلامی - داعش
شار و شارۆچکەکان:	پیرانشار - خانە
شار و شارۆچکەکان:	سەرێکانی
شار و شارۆچکەکان:	عەفرین
شار و شارۆچکەکان:	ماکۆ
شار و شارۆچکەکان:	وان
شار و شارۆچکەکان:	کرماشان
وڵات:	باشووری کوردستان
وڵات:	باکووری کوردستان
وڵات:	ڕۆژاوای کوردستان
وڵات:	ڕۆژهەلاتی کوردستان
وڵات:	ئەمریکا، ویلایەتە یەکگرتووەکان
وڵات:	تورکیا
وڵات:	فەرەنسا
وڵات:	یۆنان - گریک
QR Code:	

سەرچاوەکان
[1] ماڵپەڕ | کوردیی ناوەڕاست | ماڵپەری ئەی ئێف ئێف نیوز - 12-09-2020

[2] دیارینەکراو | کوردیی ناوەڕاست | تەواوی کەناڵەکانی ڕاگەیاندن
[3] ماڵپەڕ | کوردیی ناوەڕاست | ماڵپەڕی کوردستان 24 - 2020-09-12
[4] ماڵپەڕ | کوردیی ناوەڕاست | ماڵپەڕی ئاوێنە - 2020-09-12
[5] ماڵپەڕ | کوردیی ناوەڕاست | ماڵپەڕی هەنگاو - 2020-09-12
[6] ماڵپەڕ | کوردیی ناوەڕاست | ماڵپەڕی کوردپا - 2020-09-13
کاتی تۆمارکردن: 2020-08-02
ناوی تۆمارکار: هاوڕێ باخەوان

بابەت: 248

2020-09-13



باکووری کوردستان
- بە بڕیاری قەیومی شارەوانی شاری وان، هەموو ئەو تابلۆیانەی بە هەردوو زمانی کوردی و تورکی لەسەری نووسرابوون، داگیرانە خوارەوە و لە جیاتی ئەو تابلۆیانەی بە دوو زمان لەسەر نووسرابوون، تابلۆی زمانی تورکی هەڵواسران.[1]
ڕۆژهەڵاتی کوردستان
- کۆڵبەرێکی کورد بە ناوی سەلاحەدین عیسازادە کوڕی حەمزە، خەڵکی گوندی شێوسماکی شنۆ، بە تەقەی هێزە نیزامییەکانی حکوومەت بریندار کرا و دواتر هێزە نیزامییەکان گوللەیان پێوە ناوە و کوشتوویانە. بە وتەی سەرچاوەیەکی ئاگادار، ئەو کۆڵبەرە کوردە لە شوێنێک بە ناوی زورمازوو لە بەرزاییەکانی کێلەشینی شاری شنۆ، کەوتووەتە بۆسەی هێزە نیزامییەکانی حکوومەت و هێزە نیزامییەکان پاش بریندارکردنی ئەو کۆڵبەرە، دەسبەسەریان کردووە. ئەو سەرچاوە ئاگادارە هەروەها وتی: هێزە نیزامییەکانی حکوومەت پاش ئازار و ئەشکەنجەکردنی ئەو کۆڵبەرە، گوللەیان پێوە ناوە و کوشتوویانە و تەرمەکەیان ڕەوانەی ساردخانەی شاری نەغەدە کردووە.[6]
باشووری کوردستان
- زیاتر لە 500 عەرەبی بەدوو چوونە سەر گوندی پەلکانە لە ناوچەی کەندێناوە، خەڵکی ناوچەکە پێشوەخت ئاگاداربوون و کۆبوونەوە بۆ ڕێگریکردن لە چوونی عەرەبە هاوردەکان؛ سوپای عێراقیش نێوەندگیری دەکەن تاوەکو گرژیی نێوان هەردوولا تەشەنە نەسێنێت.[2]
- تەندروستی هەرێم 573 تووشبووی نوێی کۆرۆنای ڕایگەیاند کە زۆرتریان لەهەولێرو دهۆکەو دەشڵێت: لەسەرەتای سەرهەڵدانی کۆرۆناوە لەهەرێم تائێستا 36 هەزارو 556 کەس توشی کۆرۆنا بوون و 23 هەزارو 100 توشبویان چاکبونەتەوەو هەزارو 340 کەسیش گیانیان لەدەستداوە.[3]
- سەندیکای پزیشکانی کوردستان لقی هەولێر بە تووندی ئیدانەی هێرشکردنەسەر پزیشکێکی گەنج لە هەولێر دەکات و ڕایدەگەیێنێت، ئەو پزیشکە لەکاتی ڕاپەڕاندنی ئەرکی فەرمی خۆی لەنێو تووشبووانی کۆرۆنا لە فریاکەوتنی ڕۆژئاوای هەولێر زۆر درندانە و نامرۆڤانە لەلایەن کەسوکاری نەخۆشەوە هێرشی کراوەتەسەر.[2]
- لە کۆبوونەوەیەکدا ڕێکخراوەکانی ژنان و مافی مرۆڤ، بڕیاریاندا بە دروستکردنی کۆدەنگی دەربارەی کوشتنی ئەو دوو

خوشکەی چەمچەماڵ، ڕایانگەیاند، کە پێویستە بکەرانی ئەم تاوانە بەسزا بگەیەندرێن، داواشیان کرد پەرلەمانی هەرێمی کوردستان هەمواری یاساکانی تۆندوتیژیی دژی ژنان بکاتەوە بەجۆرێک کە تاوانبارەکان هیچ ڕێگایەکیان بۆ دەربازبوون لە سزا نەبێت.[5]
- ئەمڕۆ مامۆستایانی وانەبێژ لە زۆرینەی شارەکانی باشوری کوردستان گردبوونەوە و داواکاریی سەرەکییان بریتی بوو لە دامەزراندنی هەمیشەیی، لە سنووری بادینانیش ڕێگا نەدراوە هیچ ناڕەزاییەک بەڕێوەببێت.[5]
ڕۆژئاوای کوردستان
- سەرچاوە هەرێمیەکان لە گرێ سپی داگیرکرا ڕایانگەیاند کە چەتەکانی سەر بە دەوڵەتی داگیرکەری تورک لە ناوچەی سلوک 15 ساڵ سزای زیندانیان بەسەر سێ هاوڵاتی گرێ سپیدا سەپاندووە. بەپێی هەمان سەرچاوە ناوی ئەو هاوڵاتیانە بەم شێوەیەیە: یاسین محەمەد، محەمەد بەشیر حەمێدی و ئەمین عەبدولەتیف ئیبراهیم.[1]
- تەرمی ڕەمەزان دەمیر(کورتای سەرحەد) شەهیدی هێزەکانی سوریای دیمۆکراتیک-قەسەدە لە شاری دێرک بەخاک سپێردرا.[1]
دەرەوەی کوردستان
- دەوڵەتی تورک کەشتیەکەی خۆی بەناوی 'ئوروچ ڕەئیس' کە 10ی ئاب بۆ کاری گەڕان بەدوای غازی سروشتیدا بە شێوەیەکی نایاسایی بۆ ڕۆژهەڵاتی دەریای ناوەڕاست ڕەوانەکرابوو، کشایەوە.[1]
- وەزیری دەرەوەی ئەرمینیا زۆراب مناتساکانیان دەسەڵاتدارانی تورکیای بە گواستنەوەی چەکدارانی بیانی بۆ ئازەربایجانی هاوسێی تاوانبار کرد.[4]

تایبەتمەندییەکانی بابەت

پارت / لایەن: هێزەکانی سوریای دیموکرات - ھ. س. د
شار و شارۆچکەکان: چەمچەماڵ
شار و شارۆچکەکان: دهۆک
شار و شارۆچکەکان: شنۆ
شار و شارۆچکەکان: گرێ سپی
شار و شارۆچکەکان: نەغەدە
شار و شارۆچکەکان: هەولێر
شار و شارۆچکەکان: وان
وڵات: باشووری کوردستان
وڵات: باکووری کوردستان
وڵات: ڕۆژاوای کوردستان
وڵات: ڕۆژهەڵاتی کوردستان
وڵات: ئازەربایجان
وڵات: ئێران
وڵات: ئێراق
وڵات: ئەرمەنستان
وڵات: تورکیا
QR Code:

سەرچاوەکان
[1] ماڵپەڕ | کوردیی ناوەڕاست | ماڵپەری ئەی ئێن ئێف نیوز - 2020-09-13
[2] ماڵپەڕ | کوردیی ناوەڕاست | ماڵپەری ڕووداو - 2020-09-13
[3] ماڵپەڕ | کوردیی ناوەڕاست | ماڵپەری پۆک میدیا - 2020-09-13
[4] ماڵپەڕ | کوردیی ناوەڕاست | ماڵپەری کوردستان 24 - 2020-09-13
[5] ماڵپەڕ | کوردیی ناوەڕاست | ماڵپەری ڕۆژنیوز - 2020-09-13

[6] ماڵپەڕ | کوردیی ناوەڕاست | ماڵپەری کوردپا - 2020-09-14
کاتی تۆمارکردن: 2020-08-02
ناوی تۆمارکار: هاوڕێ باخەوان

بابەت: 249

2020-09-14



باکووری کوردستان
- دارستانەکان لە لوتکەی چیای گابار کە دەکەوێتە بەرانبەر شاروچکەی دەرگولی سەر بە شرناخ دەسووتێن. ئاگرەکە کە نازانرێت بۆچی بەربووتە دارستانەکان، زۆر بڵاوبووەتەوە. بەپێی زانیاریەکان تیمەکانی ئاگرکوژێنەوە هیچ هەوڵێکیان بۆ کوژاندنەوەی ئاگرەکە نەداوە.[1]
باشووری کوردستان
- تەندروستی هەرێم ڕایگەیاند لەماوەی 24 سەعاتی ڕابردوودا 754 تووشبووی نوێی کۆرۆناو 24 حاڵەتی گیان لەدەستدان و 646 چاکبوونە تۆمارکراوەو کۆی گشتی توشبوانیش بەکۆرۆنا گەیشتوەتە 37 هەزارو 310 کەس.[3]
- قوباد تاڵەبانی، جێگری سەرۆک وەزیرانی هەرێمی کوردستان، ئەمڕۆ، لەمیانی دیداریدا لەگەڵ باڵیۆزی ئەمریکا لە عێراق، ڕایگەیاند: پێداگرین لەسەر گەڕانەوەی هێزەکانی پێشمەرگە بۆ کەرکووک و ئەم داوایەشمان لەگەڵ بەرپرسانی بەغدا باس کردوە.[5]
- 1500 دەمانچە لە ماڵێکدا لە گەڕەکی هەولێری نوێ دەستیان بەسەردا گیرا. دەمانچەکان تورکین، بە پارچە پارچەیی بە قاچاغ هێنراونەتە هەولێر و دواتر لە ماڵەکەدا کۆکراونەتەوە.[4]
ڕۆژئاوای کوردستان
- تەقینەوەیەکی بەهێز لە شاری عەفرینی ڕۆژئاوای کوردستان ڕوویدا، تەقینەوەکە لە نزیک بینای سەرای ناوەندی شاری عەفرین ڕوویداوە. بە گوێرەی زانیارییە سەرەتاییەکان تەقینەوەکە لە ڕێگەی ئۆتۆمبێلێکی بۆمبڕێژکراوەوە بووە و ژمارەیەک کوژراو و بریندارى لێکەوتووەتەوە.[2]
- لە گوندی کنەخیری سەر بە ناوچەی عەین عیسا مینێکی چێندراو بە منداڵێکی 5 ساڵان بە ناوی عومەر سالح ئەلعەواد و باوکی ناوبراو بە ناوی سالح خەلەف ئەلعەوادی 35 ساڵاندا تەقیوەتەوە. بە پێی زانیاریەکان، لە ئەنجامی تەقینی ئەو مینەدا، منداڵە 5 ساڵانەکە گیانی لەدەستداوە و باوکیشی بە سەختی بریندار بووە. تا ئێستا هیچ لێدوانێک بڵاو نەکراوەتەوە کە ئەو مینە کەی و لە لایەن کێوە چێنراوە.[1]
دەرەوەی کوردستان
- لە ناوچەی دینار لە پارێزگای ئافیۆنی تورکیا بە چەک هێرشکرایە سەر کرێکارانی بیناسازی، کە لە ناوچەی ئەردیشی وانەوە بۆ کرێکاری چوو بوون بۆ ئەو ناوچەیە. لەو هێرشە چەکدارییەدا کرێکارێک بە ناوی ئۆزکان ت. کوژرا و 2 کرێکاری تریش بە ناوەکانی فرات ت. و ئەمراە ئۆ. بریندار بوون.[1]
- یۆنان بە هاوبەشی لەگەڵ ویلایەتە یەکگرتووەکانی ئەمەریکا دەست بە مانۆرێکی سەربازی دەکەن و تێیدا تانک

بەکاردەهێنرێن و بۆ ماوەی پێنج ڕۆژ لە نزیک سنووری وشکایی تورکیا بەردەوام دەبێت.[4]
- ڕوانگەی سووری بۆ مافەکانی مرۆڤ ڕایگەیاند، چەند فڕۆکەیەکی نەناسراو پێگەی چەکدارانی سەر بە ئێرانیان لە باشووری ناوچەی ئەلبو کەمالی سەر سنووری عێراق کردە ئامانج، لە ئەنجامدا 10 چەکدار کوژران، کە هەشتیان عێراقین و دووی دیکەش خەڵکی سووریان.[4]

تایبەتمەندییەکانی بابەت

شار و شارۆچکەکان: شڕناخ
شار و شارۆچکەکان: عەفرین
شار و شارۆچکەکان: هەولێر
شار و شارۆچکەکان: کەرکووک
وڵات: باشووری کوردستان
وڵات: باکووری کوردستان
وڵات: ڕۆژاوای کوردستان
وڵات: ئێران
وڵات: ئێراق
وڵات: ئەمریکا، ویلایەتە یەکگرتووەکان
وڵات: تورکیا
وڵات: سووریا
وڵات: یۆنان - گریک
QR Code:

سەرچاوەکان
[1] ماڵپەڕ | کوردیی ناوەڕاست | ماڵپەری ئەی ئێن ئێف نیوز - 2020-09-14
[2] ماڵپەڕ | کوردیی ناوەڕاست | ماڵپەری ڕووداو - 2020-09-14
[3] ماڵپەڕ | کوردیی ناوەڕاست | ماڵپەری پوک میدیا - 2020-09-14
[4] ماڵپەڕ | کوردیی ناوەڕاست | ماڵپەری کوردستان 24 - 2020-09-14
کاتی تۆمارکردن: 2020-08-02
ناوی تۆمارکار: هاوڕێ باخەوان

بابەت: 250

2020-09-15



سەرۆکایەتی
پەرلەمانی کوردستان - عێراق
کوردستان - هەولێر

خولی پێنجەمی هەڵبژاردن
ساڵی دووەم/ خولی پاییزە
دانیشتنی: (٥)ی ناسایی
ڕۆژی دانیشتن: ٢٠٢٠/٩/١٥

بەرنامەی کار

بەپێی حوکمی ماددەی (٥) و بڕگەکانی (یەکەم و دووەم و سێیەم) لە ماددەی (١٦) و بڕگەی (سێیەم) لە ماددەی (٧٨) و بڕگەکانی (یەکەم و دووەم و سێیەم و چوارەم و پێنجەم) لە ماددەی (٣٠) و ماددەکانی (٤٧، ٤٨، ٥٢، ٥٤، ٥٥، ٥٦، ٥٧) لە پەیڕەوی ناوخۆی پەرلەمانی کوردستان - عێراق، دەستەی سەرۆکایەتی پەرلەمان بڕیاریدا بەرنامەی کاری دانیشتنی ژمارە (٥)ی ناسایی خولی پایزەی ساڵی دووەم لە خولی پێنجەمی هەڵبژاردنی پەرلەمان لە کاتژمێر (٢)ی پاش نیوەڕۆ ڕۆژی سێ شەممە ڕێکەوتی ٢٠٢٠/٩/١٥ بەم شێوەیە بێت:

یەکەم: بەردەوام بوون لەسەرخوێندنەوەی دووەم بۆ پرۆژە یاسای (لە ئەستۆکردنی فەرمانبەران لە هەرێمی کوردستان - عێراق) بەپێی حوکمی ماددەکانی (٨٧، ٨٨، ٨٩) لە پەیڕەوی ناوخۆی پەرلەمانی کوردستان.

دووەم: دەنگدان لەسەر پێشنیازە یاسای (ماف و ئەرکی نەخۆش لە هەرێمی کوردستان)بەپێی حوکمی ماددەکانی (٩٠، ٩١، ٩٣، ٩٦، ٩٧) لە پەیڕەوی ناوخۆی پەرلەمانی کوردستان

منی نبی قەوچی
سکرتێری پەرلەمانی
کوردستان - عێراق

هێمن هەورامی
جێگری سەرۆکی پەرلەمانی
کوردستان - عێراق

د.ڕێواز فایق حسێن
سەرۆکی پەرلەمانی
کوردستان - عێراق

ڕۆژهەڵاتی کوردستان
- بنەماڵەی هوشمەند عەلیپوور، زیندانیی سیاسیی کورد لە گرتووخانەی زیندانی سنە، بە بڵاوکردنەوەی بەیاننامەیەک باسیان لە هەڵوەشاندنەوەی لەسێدارەدانی کوڕەکەیان لە دیوانی باڵای وڵاتدا کرد.[7]
- تەحسین دادڕەس زیندانیی سیاسیی کوردی خەڵکی گوندی سەردۆشی مەریوان، لە زیندانی سنە بۆ زیندانی مەریوان ڕاگوێزرا.[7]
باشووری کوردستان
- وەزارەتی تەندروستیی هەرێمی کوردستان ڕایگەیاند، لە 24 کاژێری ڕابردوو 597 تووشبووی نوێی کۆرۆنا دەستنیشانکراون و 27 کەسیش دوای تووشبوونیان بە کۆرۆنا گیانیان لەدەستداوە.[2]
- سەندیکای هونەرمەندانی کوردستان / لقی سلێمانی لە باخچەی مەڵبەندی ڕۆشنبیری زانکۆی سلێمانی، مەراسیمێکی ڕێزلێنانی بۆ تیپە هونەرییەکان سازکرد.[3]
- بزووتنەوەی گۆڕان نامەی پەشیمانی و هەڵوەشاندنەوەی ئاڵای شۆڕش لەلایەن مەلا بەختیارەوە بڵاوکردەوە کە ناوبراو 34 ساڵ لەمەوبەر لەزیندانی یەکێتی نوسیویەتی و تێیدا هەڵوەشاندنەوەی ڕەوتی ئاڵای شۆڕشی ڕاگەیاندووە و دروستکردنی ڕەوتەکەی بەکارێکی هەڵە ناوبردووە. لەبەرامبەر بڵاوکردنەوەی ئەو دەستنووسەی مەلا بەختیار، نوسینگە ڕۆژنامەوانییەکەی ڕونکردنەوەیەکی بڵاوکردۆتەوە و ڕایگەیاندووە، بەناوی بەرێز ڕێکخەری گشتی بزوتنەوەی گۆرانەوە بڵاوکراوەتەوە، گوایە مەلا بەختیار لەرێگەی بەرێز فەرهیدون عەبدولقادرەوە، داوای کردوە دانپێدانانەکانی بڵاو نەکرێتەوە. ڕایدەگەیێنین ئەو هەواڵە سەراپا دورن لەداوای مەلا بەختیارەوە، ئەگەر کاک فەرهیدونیش لوتفی وایکردوە، لەجوامێری خۆیەوە بوە.[5]
- هەردوو فراکسیۆنی پارتی و یەکێتی لە پەرلەمانی کوردستان ڕێککەوتنێکیان بۆ باشترکردنی پەیوەندییەکانیان ئیمزا کرد.[6]
- دەستەی دەستپاکیی عێراق ئاشکرایکرد، لەسەر کەیسی خوێندنگا ئامادەکراوەکان، گەشتکردن لە ڕاکان سەعید جبوری پارێزگاری بەوەکالەتی کەرکووک و بەڕێوبەری بینای خوێندگاکانی کەرکووک قەدەغەکراوە، لەگەڵ فەرمانی دەستگیرکردن بۆ 23 فەرمانبەر.[8]
- دەستەی دەستپێشخەریی دیموکراتی گەل لە باشوری کوردستان هەڵمەتێکی بۆ ڕووبەڕووبوونەوەی داگیرکارییەکانی دەوڵەتی

تورک لە باشوری کوردستان بەدروشمی "با داگیرکاریی تێکبشکێنین کوردستان بپارێزین" ڕاگەیاند، لە بەیاننامەیەکیشدا جەختکرایەوە "تا تێکشکانی هەموو هەوڵەکانی داگیرکاریی، ئەم هەڵمەتەمان بەردەوام دەبێت".[8]
دەرەوەی کوردستان
- جۆپیس بۆرپیل نوێنەری سیاسەتی دەرەوەی یەکێتی ئەورووپا ڕایگەیاند کە پەیوەندییەکانیان لەگەڵ تورک بەرەو پچڕاندن دەڕوون و وتی، پێویستە یەکێتی ئەورووپا بڕیاری قورس لەدژی تورکیا بدات.[1]
- بەگوێرەی ڕۆژنامەی وۆڵ ستریت جۆرناڵ، لەگەڵ کرانەوەی بازاڕی گەورە لە ئیستانبوڵ لە سەرەتاکانی مانگی حوزەیران، کە بە ناوەندی دەرەکی بازرگانی زێڕ هەژمار دەکرێت، هاوواڵتیانی تورکیا ڕوویان کردووەتە کڕینی زێڕ و بەهۆی دارمانی بەهای لیرە بەرامبەر بە دۆلار و دارمانی سیستمی دارایی وڵاتەکە، ئەو کانزا زەردە وەک پەناگەیەکی ئارام سەیردەکەن.[4]

تایبەتمەندییەکانی بابەت

پارت / لایەن:	ئاڵای شۆڕش
پارت / لایەن:	بزووتنەوەی گۆڕان
پارت / لایەن:	پارتی دیموکراتی کوردستان
پارت / لایەن:	یەکێتیی نیشتمانیی کوردستان
شار و شارۆچکەکان:	سلێمانی
شار و شارۆچکەکان:	سنە
شار و شارۆچکەکان:	مەریوان
شار و شارۆچکەکان:	کەرکووک
وڵات:	باشووری کوردستان
وڵات:	ڕۆژهەڵاتی کوردستان
وڵات:	تورکیا
QR Code:	

سەرچاوەکان
[1] ماڵپەڕ | کوردیی ناوەڕاست | ماڵپەری ئەی ئێن ئێف نیوز - 2020-09-15
[2] دیارینەکراو | کوردیی ناوەڕاست | تەواوی کەناڵەکانی ڕاگەیاندن
[3] ماڵپەڕ | کوردیی ناوەڕاست | ماڵپەری پوک میدیا - 2020-09-15
[4] ماڵپەڕ | کوردیی ناوەڕاست | ماڵپەری کوردستان 24 - 2020-09-15
[5] ماڵپەڕ | کوردیی ناوەڕاست | ماڵپەری ئاوێنە - 2020-09-15
[6] ماڵپەڕ | کوردیی ناوەڕاست | ماڵپەری باسنیوز - 2020-09-15
[7] ماڵپەڕ | کوردیی ناوەڕاست | ماڵپەری کوردپا - 2020-09-15
[8] ماڵپەڕ | کوردیی ناوەڕاست | ماڵپەری ڕۆژنیوز - 2020-09-15
کاتی تۆمارکردن: 2020-08-02
ناوی تۆمارکار: هاوڕێ باخەوان

بابەت: 251

2020-09-16



باکووری کوردستان
- لە شاری موش 4 کەس بە بیانووی ئەوەی کە لەساڵی 2016دا بەشداریان لە مەراسیمی تەرمی گەریلایەکی هەپەگەدا کردووە، دەستگیرکران.[1]
- لە شاری موش بوومەلەرزەیەک بە گوڕی 4، 7 بە پێوەری ڕێختەر ڕووبدا.[1]
ڕۆژهەڵاتی کوردستان
- هێزەکانی ئیدارەی ئیتلاعاتی پاوە چوار کچیان بە ناوەکانی "بەهار ئەحمەدی"، "بێرگز محەمەدی"، "ئیلهام مورادی" و "نگین وەیسی" لە گوندی بانەوەڕە دەستبەسەر کردووە. بە وتەی سەرچاوەیەکی ئاگادار، ئەو چوار گونده خەڵکی گوندی میراولی سەر بە بەخشی باینگانی پاوە بوون و بە تۆمەتی هاوکاری لەگەڵ یەکێک لە حیزبە کوردستانییەکانی دژبەری حکوومەت دەستبەسەر کراون.[4]
باشووری کوردستان
- لە بەردەم گوندی ئەڵمانی لە شاری سلێمانی، ژمارەیەک لە وکەسانەی پشکی بازرگانیان لە پرۆژەی چاڵی لاند کڕیوە، گردبوونەوە و داوایان کرد، خاوەنی پرۆژەکە مافیان بۆ بگێڕێتەوە. گردبوونەوەکە تووندوتیژی لێکەوتەوە.[2]
ڕۆژئاوای کوردستان
- کۆنگرەی ستاری هەرێمی عەفرین لە شەهبا بە دروشمی 'بە ڕۆحی تێکۆشانی هەفرین و زەهراکان داگیرکەری بروخێنن، شۆڕشی ژنان مسۆگەر بکەن' سێهەم کۆنفرانسی خۆی ساز کرد.[1]
- بە پێی هەواڵێکی ئاژانسی هاوارنیوز، سوپای داگیرکەری دەوڵەتی تورک، گردێکی مێژووپی لە گوندی جەلەمی سەر بە ناوچەی جندرێسی شاری عەفرینی تێکداوە. بە پێی هەواڵەکە، سوپای داگیرکەر لە سەر گردەکە دەستی بە دروستکردنی بارەگای سەربازی کردووە.[1]
دەرەوەی کوردستان
- میدیا ئێراقییەکان بڵاویانکردەوە کە خێزانێکی کورد کە پێکهاتبوون لە دایک و باوک و کچەکەیان لە بەغدا ڕۆژی 15-09-2020 سەربڕدراون. پاشان بەپێی میدیا کوردستانییەکان تاوانبارەکە لە هەولێر دەستگیرکرا.[2]
- ئورسولا فۆن دەر لییەن سەرۆکی کۆمسیۆنی ئەوروپا لەبارەی دۆخی یەکێتی ئەوروپا و تورکیا ڕایگەیاند کە ڕۆژ بە ڕۆژ ئەوان و تورکیا لەیەکتری دوورەدەکەونەوە.[1]
- کۆمیسیۆنی لێپرسینەوەی سەربەخۆی نەتەوە یەکگرتووەکان لە بارەی جەنگی سوریاوە ڕاپۆرتێکی ئامادە کرد. لە ڕاپۆرتەکەدا کۆمەڵێک بەڵگە لە سەر تاوانەکانی دەوڵەتی تورک و گروپە چەتەکانی لە ژێر ناوی 'سوپای نشتیمانی سوریا' کە لە عەفرین و سەرێکانی ئەنجامیان داوە و بە ڕێگەی مانگی دەستکردەوە گیراون، بڵاو کردەوە.[1]
- یەختێکی کۆچبەران لەنێوان تورکیا و یۆنان نوقم بوو. بەگوێرەی زانیارییەکان ژمارەیەک کورد لەناو یەختەکەدا بوون.[3]

تایبەتمەندییەکانی بابەت

پارت / لایەن: پارتی کرێکارانی کوردستان - پەکەکە
شار و شارۆچکەکان: پاوە (هەورامان)
شار و شارۆچکەکان: سلێمانی

شار و شارۆچکەکان: سەرێکانی
شار و شارۆچکەکان: عەفرین
شار و شارۆچکەکان: موش
شار و شارۆچکەکان: هەولێر
وڵات: باشووری کوردستان
وڵات: باکووری کوردستان
وڵات: ڕۆژاوای کوردستان
وڵات: ڕۆژهەڵاتی کوردستان
وڵات: ئێراق
وڵات: تورکیا
QR Code:

سەرچاوەکان
[1] ماڵپەڕ | کوردیی ناوەڕاست | ماڵپەری ئەی ئێن ئێف نیوز - 2020-09-16
[2] دیارینەکراو | کوردیی ناوەڕاست | تەواوی کەناڵەکانی ڕاگەیاندن
[3] ماڵپەڕ | کوردیی ناوەڕاست | ماڵپەری کوردستان 24 - 2020-09-17
[4] ماڵپەڕ | کوردیی ناوەڕاست | ماڵپەری هەنگاو - 2020-09-19
کاتی تۆمارکردن: 2020-08-02
ناوی تۆمارکار: هاورێ باخەوان

بابەت: 252

2020-09-17

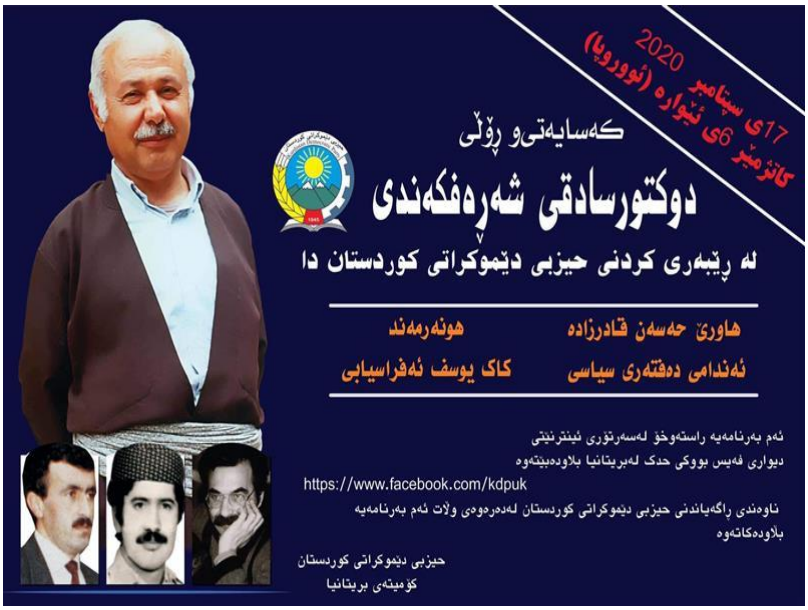

باکووری کوردستان
- لە چوارچێوەی کەمپینی خۆمان دەپارێزین کە لە لایەن بزوتنەوەی ژنانی ئازادەوە دەستی پێکردبوو، لە شاری جۆلەمێگ چالاکیەک بەڕێوەچوو. لە چالاکیەکەدا کە لە بەردەم ناوەندی هەدەپەی شارەکە دەستی پێکرد، پانکارتی خۆمان دەپارێزین بەرز کرایەوە. لەیلا گوڤەن هاوسەرۆکی کەجەدە کە لە چوارچێوەی کار و چالاکیەکانی بزوتنەوەی ئازادی ژنان کە بە دروشمی

'خۆمان دەپارێزین' لە شاری جۆلەمێرگ بەرێوە چوو، دەستگیر کرا و ڕەوانەی بەرێوەبەرایەتی دژەتیرۆ کرا.[1]
- داواکاری گشتیی ئامەد داوای هێنانەوە بۆ تورکیا و دەستگیرکردنی عوسمان بایدەمیر، ئەندامی پێشووی پەرلەمانی تورکیا سەر بە پارتی دیموکراتی گەلان - هەدەپە-ی، خستە بەردەستی دادوەر و داوایکرد بەریتانیا ڕادەستی تورکیای بکاتەوە.[2]
- سەربازانی سوپای تورکی داگیرکەر لە ناوچەی چاڵدیران لە پارێزگایوان تەقەیان لە ئۆرهان هانای کرد، کە سەرقاڵی کۆکردنەوەی مەڕەکانی بوو و برینداریان کرد.[1]
ڕۆژهەڵاتی کوردستان
- محەمەد شەریف سالم، زیندانیی سیاسیی کورد لە گرتووخانەی ناوەندیی ورمێ، ڕزگارکرا.[6]
- ئەندامێکی سپای پاسداران بە ناوی "سەید تاهیر تیسۆ" خەڵکی کۆنەلاجانی پیرانشار لە گوندی زیویەی ئەو شارە بە دەستی گرووپێکی نەناسراو کوژرا.[7]
باشووری کوردستان
- تەرمی دایک و باوک و کچە کوژراوەکەی بەغدا گەڕێندرایەوە سلێمانی و لەوێ نێژران.[3]
- هێمن سەید مورادە بەڕێوەبەری سایلۆی هەولێر ڕایگەیاند، شایستە داراییەکانی جوتیاران بۆ ساڵی 2020 کە بڕی (هەشت ملیار و هەشتا و پێنج ملیۆن دینار)ە گەیشتوەتە هەرێمی کوردستان. وتیشی: لەهەفتەی داهاتوودا دەستبەدابەشکردنی ئە و بڕە پارەیە بەسەر جوتیاراندا دەکرێت.[4]
- وەزارەتی تەندروستیی هەرێمی کوردستان گیانلەدەستدانی 29 تووشبووی دیکەی بە کۆرۆنا ڕاگەیاند و دەشڵێت، لە 24 کاژێری ڕابردوودا 680 کەسی دیکە تووشی کۆرۆنا بوون.[3]
- سەرۆکی بۆردی ڕووبەڕووبوونەوەی کۆرۆنا لە سلێمانی ڕایگەیاند، بەگوێرەی ئامارەکان ڕێژەی تووشبووون بە کۆرۆنا لە سلێمانی ڕوو لە هەڵکشانە، لە وەرزی پایز و زستانیش چەند پەتا و ڤایرۆسێکی دیکە بڵاودەبنەوە.[2]
- داعش لە نزیک گوندی بەشیر هێرشیان کردە بازگەیەکی حەشدی شەعبی و بەهۆی هێرشەکەشەوە سێ چەکداری حەشد کوژراون.[4]
- لە باخچەی گشتی شاری قەڵادزێ پەردە لەسەر پەیکەری نەنە سەلمە لادرا، کە ئەم پرۆژەیە لە چوارچێوەی پرۆژەی بەکەلەپورکردنی شاری قەڵادزێ دایە و لە لایەن ڕێکخراوی دیەکێتیی نیشتمانیی کوردستانەوە سەرپەرشتی دەکرێت.
پەیکەری نەنە سەلمە لەلایەن هەردوو هونەرمەند زانیار قادر و هادی هونەر هوە دروستکراوە لەسەر ئەرکی کۆمپانیای لوکس ئەجێنس. جێی ئاماژەیە نەنە سەلمە یەکێک بووە لە مامانەکان لە شاری قەڵادزێ کە لە ساڵانی 1930 و دواتر لە کاتێکدا پزیشکی ژنان کەم بوە ئەرکی لەدایکبوونی منداڵی گرتۆتە ئەستۆی خۆی.[4]
ڕۆژئاوای کوردستان
- بە بەشداری سەدان کەس لە دانیشتوانی ناوچەی شەداد و گوندەکانی دەوروبەری تەرمی شەهید موحسین سەعدون شەڕڤانی ئەرکی خۆپاراستن لە گۆڕستانی شەهیدانی شەداد بە مەراسیمێک بەخاک سپێردرا.[1]
- سوپای تورکیا و گرووپە چەکدارەکانی، بارەگاکانی هەسەدە و حکومەتی سووریا و ماڵی خەڵکی سڤیلیان لە دەوروبەری گرێ سپی و حەلەب تۆپباران کرد.[5]
دەرەوەی کوردستان
-بەرهەم سالح لە بەغدا لەکاتی پێشوازیکردن لە ژمارەیەک لە سەرۆک هۆزەکانی کەرکووک کە لە کورد و عەرەب و پێکهاتەکانی دیکە پێکهاتبوون، ڕایگەیاند، نابێت کەرکووک قەییوم بەڕێوەیبەبات و سیاسەتی دیفاکتۆ بەسەر دانیشتووانەکەیدا بسەپێندرێت.[2]

تایبەتمەندییەکانی بابەت

پارت / لایەن: پارتی دیموکراتی گەلان - هەدەپە
پارت / لایەن: حەشدی شەعبی
پارت / لایەن: دەوڵەتی ئیسلامی - داعش
پارت / لایەن: هێزەکانی سوریای دیموکرات - هـ. س. د
شار و شارۆچکەکان: ئامەد
شار و شارۆچکەکان: پیرانشار - خانە
شار و شارۆچکەکان: جوڵەمێرگ
شار و شارۆچکەکان: سلێمانی
شار و شارۆچکەکان: قەڵادزێ (پشدەر)
شار و شارۆچکەکان: گرێ سپی
شار و شارۆچکەکان: هەولێر

شار و شارۆچکەکان: ورمێ
شار و شارۆچکەکان: کەرکووک
وڵات: باشووری کوردستان
وڵات: باکووری کوردستان
وڵات: ڕۆژاوای کوردستان
وڵات: ڕۆژهەڵاتی کوردستان
وڵات: ئێڕاق
وڵات: تورکیا
وڵات: شانشینی یەکگرتوو (بەریتانیا)
QR Code:

سەرچاوەکان
[1] ماڵپەڕ | کوردیی ناوەڕاست | ماڵپەری ئەی ئێن ئێف نیوز - 2020-09-17
[2] ماڵپەڕ | کوردیی ناوەڕاست | ماڵپەری ڕووداو - 2020-09-17
[3] دیارینەکراو | کوردیی ناوەڕاست | تەواوی کەناڵەکانی ڕاگەیاندن
[4] ماڵپەڕ | کوردیی ناوەڕاست | ماڵپەری پوک میدیا - 2020-09-17
[5] ماڵپەڕ | کوردیی ناوەڕاست | ماڵپەری کوردستان 24 - 2020-09-17
[6] ماڵپەڕ | کوردیی ناوەڕاست | ماڵپەری کوردپا - 2020-09-17
[7] ماڵپەڕ | کوردیی ناوەڕاست | ماڵپەری هەنگاو - 2020-09-17

کاتی تۆمارکردن: 2020-08-02
ناوی تۆمارکار: هاورێ باخەوان

بابەت: 253

2020-09-18



ڕۆژهەڵاتی کوردستان
- هێزەکانی سوپای پاسداران لە سنوورەکانی شاری شنۆ سێ شوانی خەڵکی گوندی "لولکان"سە ڕبە ناوچەی دەشتە بێلیان داوەتە بەر دەستڕێژی گوللە و لە ئاکامدا شوانێکیان بە ناوی "حەسەن خەندەپوور" کوژراوە. لە ئاکامی تەقەی ڕاستەوخۆی

هێزەکانی سپای پاسداران دوو شوانی دیکەش بریندار بوون.[6]
باشووری کوردستان
- فڕۆکە جەنگییەکانی دەوڵەتی تورکی داگیرکەر گوندی کێستەیان لە ناوچەی بێگۆڤا لە سنووری شارۆچکەی زاخۆ لە پارێزگای دهۆک بۆردومانکرد.[1]
- لە ئاکامی گەریلاکانی هێرشێکی پارتی کرێکارانی کوردستان- پەکەکە بۆ سەر هێزەکانی تورکیا لە باشووری کوردستان دوو سەربازی سوپای تورکیا کوژران.[4]
- وەزارەتی تەندروستی هەرێمی کوردستان ئاماری نوێی کۆرۆنای بڵاوکردەوە و ئاشکرای دەکات، لە 24 سەعاتی ڕابردوودا 29 تووشبووی کۆرۆنا گیانیان لەدەستداوە.[3]
- یادی 15 ساڵەی کۆچی دوایی ژنە هونەرمەندی ناسراوی کورد مەرزیە فەریقی لەسەر مەزارەکەی لە شاری سلێمانی کرایەوە و جگە لە خانەوادەکەی، چەندین هونەرمەند و ڕێکخراوی هونەرِی بەشداریان لە یادەکەدا کرد.[6]
- لە شارۆچکەی دەربەندیخان، ژیانی مامە حسە، ڕێکخستنی دێرینی یەکێتیی نیشتمانیی کوردستان و بەڕێوەبەری قوتابخانەی ڕاپەڕینی هاوڕێی منداڵ لە دەربەندیخان بە نەخۆشی کۆچی دواییکرد.[3]
- لە دژی هێنانەوەی پرسیاری دەرەوەی سیستمی خوێندن و قورسی پرسیاری تاقیکردنەوەی پۆلی دوانزەیەمی ئامادەیی، قوتابیانی خوێندنی کوردی لە شاری کەرکووک بۆ جاری دووەم هۆڵەکانی خوێندن بەجێ دەهێڵن.[1]
- سەرچاوەیەک لە ئەنجومەنی وەزیرانی هەرێمی کوردستان ڕایگەیاند، دەستیان بە لێکۆڵینەوە لەبارەی سووتاندنی سنەوبەرەکانی ڕێگەی تاسڵوجە کردووە، بۆ ئە و مەبەستەش دوو وەزارەت و دەستەیەک هاوکاری پارێزگاری سلێمانی دەکەن.[5]
ڕۆژئاوای کوردستان
- ئەنجوومەنی سووریای دیموکرات (مەسەدە)، داوای لە لیژنەی نێودەوڵەتی لێکۆڵینەوە لە سووریا کرد، سەردانی ناوچەکانیان بکات و لێکۆڵینەوە لە تاوانەکانی تورکیا و میلیشیاکانی هاوپەیمانی بکات.[5]
دەرەوەی کوردستان
- کۆمسیاری باڵای مافەکانی مرۆڤ نەتەوە یەکگرتووەکان ڕایگەیاند کە ڕووداوەکان لەو هەرێمانەی کە لەلایەن دەوڵەتی تورکەوە داگیرکراون دەکەونە چوارچێوەی تاوانی شەڕەوە و وتی، تورکیا بەرپرسیاری تاوانی شەڕە.[1]
- کلیمۆنت بۆن، وەزیری حکومەتی فەرەنسا بۆ کاروباری یەکێتیی ئەوروپا ڕایگەیاند، ئەگەر تورکیا بەردەوام ئاسایش و سەروەریی وڵاتانی یەکێتیی ئەوروپا بخاتە مەترسییەوە، ئەوا دەبێت سزادانی ئەو وڵاتە یەکێک بێت لە بژارەکانی یەکێتییەکە.[2]
- مەرسەدی سووری بۆ مافەکانی مرۆڤ ڕایگەیاند لە هەرێمی ئیدلب سەربازانی ڕژێمی سوریا لە دوو ئۆتۆمبێڵی زرێپۆشی تورکیاندراوە.[1]
- جارێکی دیکە نرخی دۆلار بەرامبەر لیرەی تورکی ڕووی لە هەڵکشانە و ئەمڕۆ هەینی لەگەڵ کرانەوەی بۆرسەکانی تورکیا نرخی دۆلارێک بەرامبەر 7.55 لیرەی تورکی بوو.[2]
- هۆڵەندا سەرقاڵی ئامادەکردنی داوایەکی یاساییە دژ بە سووریا لە باڵاترین دادگای سەر بە نەتەوە یەکگرتووەکان، وەک هەوڵێک بۆ سزادانی حکومەتی بەشار ئەسەد لە ئەنجامی پێشلکردنەکانی ڕژێمەکەی بۆ مافەکانی مرۆڤ لە ئەشکەنجەدان و بەکارهێنانی چەکی کیمیاوی. ئەم هەنگاوەش لە نامەیەکی وەزیری دەرەوەی هۆڵەندا هاتووە، کە ئەمڕۆ هەینی ئاراستەی پەرلەمانی وڵاتەکەی خۆی کرد.[5]

تایبەتمەندییەکانی بابەت

پارت / لایەن: پارتی کرێکارانی کوردستان - پەکەکە
شار و شارۆچکەکان: دهۆک
شار و شارۆچکەکان: دەربەندیخان
شار و شارۆچکەکان: زاخۆ
شار و شارۆچکەکان: سلێمانی
شار و شارۆچکەکان: شنۆ
شار و شارۆچکەکان: کەرکووک
وڵات: باشووری کوردستان
وڵات: ڕۆژاوای کوردستان
وڵات: ڕۆژهەڵاتی کوردستان
وڵات: ئێران

ووڵات: تورکیا
ووڵات: سووریا
ووڵات: فڕەنسا
ووڵات: هۆڵاند
QR Code:

سەرچاوەکان
[1] ماڵپەڕ | کوردیی ناوەڕاست | ماڵپەری ئەی ئێن ئێف نیوز - 2020-09-18
[2] ماڵپەڕ | کوردیی ناوەڕاست | ماڵپەری رووداو - 2020-09-18
[3] ماڵپەڕ | کوردیی ناوەڕاست | ماڵپەری پوک میدیا - 2020-09-18
[4] دیارینەکراو | کوردیی ناوەڕاست | تەواوی کەناڵەکانی راگەیاندن
[5] ماڵپەڕ | کوردیی ناوەڕاست | ماڵپەری کوردستان 24 - 2020-09-18
[6] ماڵپەڕ | کوردیی ناوەڕاست | ماڵپەری هەنگاو - 2020-09-18

کاتی تۆمارکردن: 2020-08-02

ناوی تۆمارکار: هاوڕێ باخەوان

بابەت: 254

2020-09-19



باکووری کوردستان
- هێزە ئەمنییەکانی دەوڵەتی تورک لە ناوەند و ناوچەکانی پارێزگای بەدلیس هەڵیانکوتایە سەر ماڵی هاووڵاتیان و 5 هاووڵاتییان دەستگیرکرد و دادگای دەوڵەتی تورکیش سزای زیندانیکردنی بەسەر 4 هاووڵاتییاندا سەپاند.[1]
رۆژهەڵاتی کوردستان
- ڕێکخراوی مافی مرۆڤ هەنگاو بڵاویکردەوە، ژنێکی گەنجی خەڵکی گوندی زەنگۆ سەربە شاری سەڵماس بە ناوی مریەم ئەتمانی، بەهۆی ئەو برینانەی بەهۆی سووتانەوە لەسەر جەستەی بوون، لە یەکێک لە ناوەندە تەندروستییەکانی شاری ئورمیە گیانی لەدەست دا. بەگوتەی سەرچاوەیەکی هەنگاو، مریەم ئەتمانی دایکی دوو منداڵە، هەفتەی ڕابردوو بەهۆی کێشەی خێزانییەوە لەلایەن هاوژینەکەیەوە ئاگر لە جەستەی بەردرابوو، لە ئاکامدا 90٪ی جەستەی سووتابوو.[4]
باشووری کوردستان
- وەزارەتی پەروەردە ڕایدەگەیێنێت تاقیکردنەوەی هەموو قۆناخەکانی خوێندن لەناو پۆلی قوتابخانەکاندا دەکرێت. خوێندنی

قۆناخی 3 تاوەکوو 11ی بنەڕەتیش بە ئەلکیترۆنی دەبێت، نەک ئۆنلاین.[2]
- وەزارەتی تەندروستیی هەرێمی کوردستان ڕایگەیاند، لە 24 کاژێری ڕابردوودا 612 کەس تووشی کۆرۆنا بوون و 23 کەسیش گیانیان لەدەستداوە.[2]
- بە ئامادەبوونی ژمارەیەکی بەرچاو لە هونەرمەندان و هاوڵاتیانی شاری سلێمانی، مەراسیمی چلەی ماتەمینی هونەرمەند سابیر کوردستانی ئەنجامدا و تێیدا ستایشی کار و خزمەتەکانی کرا بە هونەری کوردی و خەڵاتی ڕێزلێنان پێشکەشی بنەماڵەکەی کرا.[6]
- لە باخچەی ناوەندی ڕۆشنگەری چاودێر لەڕێوڕەسمێکدا بە ئامادەبوونی ژمارەیەکی بەرچاو لە نووسەران و ڕۆشنبیران و ڕۆژنامەنووسان و ئەکادیمستان و کەسایەتی، پەرتووکی (لە بری بیرەوەری) ی مەلا بەختیار بڵاوکرایەوە.[3]
- ئەمڕۆ خانەوادەی گەریلا عیرفان شەهابی، ناسراو بە ڕێباز تیلەکۆ لە ماڵی خۆیان لە شاری سلێمانی، مەراسیمێکی وەبیرهێنانەوەیان بۆ بەرزڕاگرتنی یادی پێنج ساڵەی شەهیدبوونی شەهید ڕێباز تیلەکۆ ڕێکخست.[6]
- ژمارەیەک کەسایەتی و سەرۆک هۆزی کەرکووک هۆشداری لە دۆخی سەپێنراوی شارەکە دەدەن و دەڵێن: ئەگەر پارێزگاری سەپێنراوی کەرکووک لەتەعریب کردن بەردەوام بێت، ئەوە دۆخەکە لە کۆنترۆڵ دەردەچێت، ئەو سەرۆک هۆزانە ئاشکرایان کرد، بڕیارە هەفتەی داهاتوو چاوپان بە مستەفا کازمی، سەرۆک وەزیرانی ئێراق بکەوێت و بەرووی پێی دەڵێن: فریای کەرکووک بکەوە، چونکە هیچ کام لە پێکهاتەکانی شارەکە ڕازی نین بەو واقیعە سەپێنراوەی کە ئێستا هەیە.[4]

ڕۆژئاوای کوردستان

- پێش نیوەڕۆی ئەمڕۆ لەنێو شاری عەفریندا چەکدارانی سەر بە 'سوپای نیشتمانیی سووریا' لەسەر شەقامی ڤێلات تەقەیان لە ماتۆرسکیلێک کرد کە باوکێک و منداڵەکەی لەسەر بوو، لە ئەنجامدا منداڵەکە گوللەیەکی بەرکەوت و لە باوەشی باوکیدا گیانی لەدەست دا. منداڵەکە ناوی یوسف عوسمانە و تەمەن یەک ساڵان بووە.[2]
- سوپای داگیرکەری تورک و چەتەکانی بەردەوامە لەسەر تاوانی شەڕ لەدژی هاوڵاتیانی عەفرین. بەپێی سەرچاوە هەرێمیەکان چەتەکانی سەر بە دەوڵەتی داگیرکەری تورک گەنجێک و ژنێکی گەنجی عەفرینیان ڕفاند و چارەنووسیان نادیارە.[1]
- سوپای ئەمریکا سەربازی زیاتر، تانک و ئۆتۆمبێلی جەنگیی جۆری برادلی و ڕادیاری پێشکەوتوو دەنێرێتە ڕۆژاوای کوردستان و ناوچەکانی دیکەی ژێر دەسەڵاتی بەڕێوەبەرایەتیی خۆسەر و جموجوولی فڕۆکە جەنگییەکانیش لە ئاسمانی ناوچەکەدا زیاد دەکات.[2]
- میدیاکانی ڕۆژاوای کوردستان بڵاویان کردەوە، پارتی دیموکراتی کوردستان زیاتر لە 40 پێگەی سەربازی بەدرێژایی سنوری نێوان باشوورو ڕۆژئاوای کوردستان دروست کردون و پشتیوانی سەربازی و چەکیشی بۆ ئەو پێگانە ڕەوانە کردوە.[5]

دەرەوەی کوردستان

- وەزارەتی بەرگری لە ڕاگەیەنراوێکدا بڵاویکردۆتەوە کە دوو کەس بەناوەکانی مارک ئالان فریدای (37ساڵ) و لارا جومعە محەمەد (30 ساڵ) کە خاوەنی کۆمپانیان لە شاری هەولێر، هەولێانداوە بەرتیل بدەن بەیەکێک لە بەرپرسەکانی سوپای ئەمریکا لەپێناو بەدەستهێنانی گرێبەستێک بۆ دابیەکێتیی نیشتمانیی کوردستانردنی پێداویستی و خزمەتگوزارییەکان بۆ هێزەکانی ئەمریکا.[3]
- کۆمیسیۆنی لێکۆڵینەوە لەبارەی سووریا ڕاپۆرتێکی نوێی بڵاوکردەوە و دەڵێ بەڵگە هەیە وایلێدەکات باوەڕی بەوە هەبێت: میلیشیاکانی سەر بە تورکیا تاوانی جەنگ لەدژی دانیشتووانی کوردی باکووری سووریا دەکەن، وەک: ڕفانن، ئەشکەنجەدان، دەستدرێژیی سێکسی و تاڵانکردنی ماڵ و موڵک.[4]
- بەهای هەر دۆلارێکی ئەمەریکی بۆ بەرزترین ئاستی بە 7.5660 لیرە بەرزبووەوە، بەوەش بەهای لیرەی تورکی لەسەرەتای ئەمساڵەوە زیاتر لە 21% بەهاکەی بەرامبەر دۆلاری ئەمەریکی لەدەستداوە.[4]
- ئیمانوێل ماکرۆن، سەرۆکی فەرەنسا ئەمڕۆ لە تویتێکدا لە هەژماری تایبەتی خۆی لە تویتەر، کە بە زمانی تورکی بڵاویکردووەتەوە، نووسیوویەتی پەیامێکی ڕوونمان بۆ تورکیا نارد، پەیامەکەش ئەوەیە پێویستە دیالۆگێکی بەرپرسیارانە دەستپێبکەین و بە نیازێکی پاک گفتوگۆ بکەین و کات نەکوژین.[4]

تایبەتمەندییەکانی بابەت

پارت / لایەن: پارتی دیموکراتی کوردستان
شار و شارۆچکەکان: بەدلیس
شار و شارۆچکەکان: سلێمانی
شار و شارۆچکەکان: سەڵماس
شار و شارۆچکەکان: عەفرین
شار و شارۆچکەکان: هەولێر
شار و شارۆچکەکان: کەرکووک

ولّات: باشووری کوردستان
ولّات: باکووری کوردستان
ولّات: ڕۆژاوای کوردستان
ولّات: ڕۆژهەڵاتی کوردستان
ولّات: ئەمریکا، ویلایەتە یەکگرتووەکان
ولّات: تورکیا
ولّات: فرەنسا
QR Code:

سەرچاوەکان
[1] ماڵپەڕ | کوردیی ناوەڕاست | ماڵپەری ئەی ئێن ئێف نیوز - 2020-09-19
[2] ماڵپەڕ | کوردیی ناوەڕاست | ماڵپەری ڕووداو - 2020-09-19
[3] ماڵپەڕ | کوردیی ناوەڕاست | ماڵپەری پوک میدیا - 2020-09-19
[4] ماڵپەڕ | کوردیی ناوەڕاست | ماڵپەری کوردستان 24 - 2020-09-19
[5] ماڵپەڕ | کوردیی ناوەڕاست | ماڵپەری ئاوێنە - 2020-09-19
[6] ماڵپەڕ | کوردیی ناوەڕاست | ماڵپەری ڕۆژنیوز - 2020-09-19
کاتی تۆمارکردن: 2020-08-02
ناوی تۆمارکار: هاوڕێ باخەوان

بابەت: 255

2020-09-20



باکووری کوردستان
- یادی ئاپۆ موسا عەنتەر لەسەر گۆڕەکەی لە ناوچەی نسێبینی مێردین کرایەوە و تەییب تەمەل پەرلەمانتاری هەدەپە لە مەراسیمی یادکردنەوەکەدا قسەی کرد و وتی، ئاپۆ مووسا لە هەموو تێکۆشینەکانی چاپەمەنی ئازاددا دەژی.[1]
ڕۆژهەڵاتی کوردستان
- دانیشتنی دادگای هۆشمەند عەلیپوور، بەندکراوی سیاسیی کورد لە لقی دووهەمی دادگای شۆڕشی شاری سنە بەڕێوەچوو و بڕیارە حوکمەکەی حەوتووی ڕابردوو بە پارێزەرەکەی ڕابگەیەندرێت.[6]

- ئەرسەلان هیدایەتی، چالاکی مەدەنیی کوردی خەڵکی قوروە، بۆ تێپەڕاندنی ماوەی زیندانییەکەی خۆی بە زیندانی دێزڵاوای کرماشان ناساند. ئەو چالاکە مەدەنییە شەوی ڕابردوو بە بڵاوکردنەوەی فیلمێک لە لاپەڕەی ئینیستاگرامییەکەی خۆیدا ڕایگەیاند کە سبەی بۆ جێبەجێکردنی حوکمی چوار مانگ زیندانییەکەی ڕەوانەی زیندانی دێزڵاوای کرماشان دەکرێت.[4]
باشووری کوردستان
- فڕۆکە جەنگییەکانی دەوڵەتی تورک بۆردوومانی دامێنی چیای دێلویان کرد لە سنووری برادۆست.[5]
- وەزارەتی تەندروستی حکومەتی هەرێمی کوردستان ڕایگەیاند: لە 24 سەعاتی ڕابردودا 444 توشبوی نوێی کۆرۆنا تۆمارکراون و 667 توشبووش چاکبونەتەوە و 24 کەسیش گیانیان لەدەستداوە.[2]
- 23 هەمین فڕیستیڤاڵی ئەدەبی گەلاوێژ لەژێر ناوی ئاسۆ دەدرەوشێتەوە سلێمانی دەستی بەکارەکانی کرد.[2]
- لە شاری سلێمانی، بە بەشداری و نوێنەرایەتی 42 ڕێکخراوی مەدەنی و 108 چالاکوان، کەمپینێک لەژێر ناونیشانی "بەسە ژن کوژیی" بۆ لێکۆڵینەوە لە کەسی کوشتنی دوو خوشکەکەی چەمچەماڵ ڕاگەیەندرا.[1]
- بە بەشدارێی کەسوکار و هاوڕێیان و ژمارەیەکی زۆر لە هونەرمەندان و هاوڵاتیانی شاری کەرکووک، چلەی ماتەمینی هونەرمەدنی کۆچکردوو سابیر کوردستانی بەڕێوەچوو، تێیدا ستایشی ڕۆڵی سابیر کوردستانی کرا لە پاراستنی هونەری ڕەسەنی کوردیدا، هەروەها پەرتوکێک لەسەر ژیان و بەرهەمەکانی بڵاوکرایەوە.[5]
- نیوەڕۆی ئەمڕۆ یەکشەممە لە مەڵبەندی دووی یەکێتی نشتیمانی کوردستان لە شاری کەرکووک، کۆبوونەوەیەک ئەنجامدرا بە بەشداری 14 حزبی کوردی کەرکووک لەسەر ئاستی کەسی یەکەمی حزبە کوردستانیەکانی شارەکە، کۆبوونەوەکە ئەنجامدرا بۆ تاوتوێکردنی بارودۆخی ئیستای کەرکووک و بەعەرەب کردنی شارەکە و پێکهێنانی لیژنەیەک لە حزبە کوردستانیەکانی کەرکووک بۆ سەردانی بەغدا و هەولێر بۆ چارەسەر کردنی کێشەکانی کەرکووک.[1]
- پرشنگ ڕەشید عەبدولکەریم خێزانی شێخ جەعفەر شێخ مستەفا جێگری سەرۆکی هەرێمی کوردستان کۆچی دوایی کرد.[2]
ڕۆژئاوای کوردستان
- دەوڵەتی داگیرکەری تورک و چەتەکانی گوندی عەین داداتی باکووری ڕۆژهەڵاتی منبجیان تۆپباران کرد. بەپێی ڕاگەیاندنی ناوەندی چاپەمەنی ئەنجومەنی سەربازی منبج لە تۆپبارانەکەدا ژنێک بە سەختی بریندار بووە.[1]
-ئاژانسی هەواڵی هاوار (ANHA) بڵاویکردەوە، هاووڵاتیانی گوندی عەلۆک لە 10 کیلۆمەترپی ڕۆژهەڵاتی سەرێکانی دا دەستبەسەرداگرتنی ماڵ و موڵکیان و داگیرکردنی ناوچەکەیان ئیدانە کرد، چەتەکانی دەوڵەتی تورکیش تەقەیان لە هاووڵاتیانی ناڕازیی بەشداربووی چالاکییەکەی دژ بە تاڵانی و دزی و داگیرکەری کرد. بەپێی زانیارییەکان، بەهۆی هێرشی چەتەکانەوە بۆ سەر هاووڵاتیان چەندین هاووڵاتی بریندار بوون.[1]
دەرەوەی کوردستان
- بەگوێرەی داتاکان، ڕۆژانە نزیکەی هەزار و 600 حاڵەتی نوێ و 60 مردن بە کۆرۆنا لە تورکیا تۆمار دەکرێت، ئەمەش بە بەروارد بە چەند مانگ لەمەوبەر، زۆر زیادی کردووە.[3]
- خلووسی ئاکار، بە تۆندی ئیدانەی ئە و ڕۆژنامەیەی کرد، کە وێنەیەکی ڕەجەب تەیب ئەردۆغانی لە لاپەڕەی یەکەمی خۆی بڵاوکردبوویەوە و لەسەری نووسیبوو: بە نەفرەت بیت.[3]
- وەزیری بەرگری قوبرس، خارالامبوس بیتریدیس داوای لە یەکێتی ئەوروپا کرد ڕێوشوێنی یەکلاییکەرەوە بەرامبەر بە تورکیا بگرێتەبەر لە ئەنجامی ڕەفتارەکانی ئەنقەرە لە ڕۆژهەڵاتی دەریای سپیی ناوەڕاست.[3]
- نێردەی تایبەتی سکرتێری گشتیی نەتەوە یەکگرتووەکان بۆ کاروباری عێراق گەشبینی خۆی بە لێکنزیکبوونەوەی هەولێر و بەغدا نیشاندا.[3]
- باڵیۆزی فلپین لە عێراق ڕایگەیاند، وڵاتەکەی خوازیاری کردنەوە کۆنسوڵخانەی خۆیەتی لە هەولێری پایتەختی هەرێمی کوردستان.[3]

تایبەتمەندییەکانی بابەت

پارت / لایەن: پارتی دیموکراتی گەلان - هەدەپە
شار و شارۆچکەکان: چەمچەماڵ
شار و شارۆچکەکان: سلێمانی
شار و شارۆچکەکان: سنە
شار و شارۆچکەکان: سەرێکانی
شار و شارۆچکەکان: ماردین
شار و شارۆچکەکان: منبج
شار و شارۆچکەکان: هەولێر
شار و شارۆچکەکان: کرماشان

شار و شارۆچکەکان: کەرکووک
وڵات: باشووری کوردستان
وڵات: باکووری کوردستان
وڵات: ڕۆژاوای کوردستان
وڵات: ڕۆژهەڵاتی کوردستان
وڵات: ئێڕاق
وڵات: تورکیا
وڵات: فیلیپین
وڵات: قوبروس
وڵات: یۆنان - گریک
QR Code:

سەرچاوەکان
[1] ماڵپەڕ | کوردیی ناوەڕاست | ماڵپەری ئەی ئێن ئێف نیوز - 2020-09-20
[2] ماڵپەڕ | کوردیی ناوەڕاست | ماڵپەری پوک میدیا - 2020-09-20
[3] ماڵپەڕ | کوردیی ناوەڕاست | ماڵپەری کوردستان 24 - 2020-09-20
[4] ماڵپەڕ | کوردیی ناوەڕاست | ماڵپەری کوردپا - 2020-09-20
[5] ماڵپەڕ | کوردیی ناوەڕاست | ماڵپەری ڕۆژنیوز - 2020-09-20
[6] ماڵپەڕ | کوردیی ناوەڕاست | ماڵپەری هەنگاو - 2020-09-20
کاتی تۆمارکردن: 2020-08-02
ناوی تۆمارکار: هاوڕێ باخەوان

بابەت: 256

2020-09-21



باکووری کوردستان
- بزوتنەوەی ژنانی ئازادی لە چوارچێوەی کەمپینی (خۆمان دەپارێزین) لە شاری ئێلح گردبوونەوەیەکی ساز کرد، بەڵام

چالاکیەکەی ڕووبەرووی هێرشی هێزەکانی پۆلیس بووەوە و لە ئەنجامدا 6 ژنی هەدەپەپی دەستگیر کران.[1]
ڕۆژهەڵاتی کوردستان
- هێزە چەکدارەکانی ئێران لە سنوورەکانی شاری نەوسوود تەقەیان لە پۆلێک کۆڵبەر کردووە و لەئاکامدا لانیکەم 4 کۆڵبەر بریندار بوون. ناسنامەی سێ کەس لەو چوار کۆڵبەرە کە سەرجەمیان خەڵکی شاری سەلاسی باوەجانی بوون "ئایەت خودادادی"، "هیدایەت" و "نامدار" ڕاگەیەندراوە.[6]
باشووری کوردستان
- لە 24 کاتژمێری ڕابردوودا، لە هەرێمی کوردستان 730 تووشبووی دیکەی کۆرۆنا دەستنیشان کراون، 17 کەسیش بەهۆی پەتاکەوە گیانیان لەدەست داوە.[4]
- ئێوارەی ئەمڕۆ لە هۆڵی گەلەری مۆزەخانەی نیشتیمانی ئەمنە سورەکە، پێشانگایەکی فۆتۆگرافی بۆ 39 فۆتۆگرافی هەر چوار پارچەی کوردستان لەلایەن ڕێکخراوی (CDO) و گروپی گەڵا کرایەوە.[5]
- ئێوارەی ئەمڕۆ لە پارکی نالی شارۆچکەی شارەزووری سەر بە پارێزگای سلێمانی کاری دەستی 15 ژنی دەست ڕەنگین نمایشکرا. لە پێشەنگاکەدا هێلەک، جلی کوردی، کڵاوزەڕ، جوانکاری ناو ماڵ و بابەتەکانی جوانکاریی خنمان و چەندین بابەتی دیکەی کاری دەستی نمایشکرابوون.[5]
- لە نزیک گوندی قینێ لە شنگال ئۆتۆمبێلێک تەقییەوە.[1]
- ناسر محەمەد تەوێلەپی، هۆزانەوانی هەورامی کۆچی دوایی کرد.[1]
- کۆمپانیای گازپڕۆمی ڕوسی 10 ئامێری پزیشکی بۆ نەخۆشخانەی قەڵای تایبەت بە کۆرۆنا لەگەرمیان دابین کرد.[2]
ڕۆژئاوای کوردستان
- لایەنەکانی ڕۆژئاوای کوردستان لەسەر مەرجەعی کوردی، کە لە 40 کەس پێکهاتووە و شەش خاڵی دیکە ڕێککەوتن. سەما بەکداش، گوتەبێژی پارتی یەکێتی دیموکراتی و ئەندامی کۆمیتەی دانوستانەکان ڕایگەیاند، پارتی یەکێتی نیشتیمانی و ئەنەکەسە لەسەر ناوی مەرجەعی سیاسی ڕێککەوتوون و ناوی دەکەن بە مەرجەعی باڵای کورد.[3]
دەرەوەی کوردستان
- سەرۆکی ئەمەریکا، دۆناڵد ترەمپ فەرمانێکی سەرۆکایەتیی واژووکرد بۆ سەپاندنی سزای ئابووری بە سەر هەرلایەنێکدا ئاسانکاری لە هەناردەکردنی چەکی نائەتۆمی بۆ ئێران بکات.[3]
- وەزیری بەرگری ئەمەریکا، مارک ئێسپەر ئەمڕۆ دووشممە ڕایگەیاند، ویلایەتە یەکگرتووەکانی ئەمەریکا ئامادەی وەڵامدانەوەی هەر دەستدرێژییەکی ئێرانە لە ئایندەدا.[3]
- وەزیری دەرەوەی ئێران دەڵێ بەهۆی گەمارۆکانی ئەمریکا ناتوانن ڤاکسینی ئەنفلەوانزاش بکڕن.[3]

تایبەتمەندییەکانی بابەت

پارت / لایەن: پارتی دیموکراتی گەلان - هەدەپە
شار و شارۆچکەکان: باتمان - ئێلح
شار و شارۆچکەکان: بیارە (هەورامان)
شار و شارۆچکەکان: سلێمانی
شار و شارۆچکەکان: سەیدسادق (شارەزوور)
شار و شارۆچکەکان: شنگال
شار و شارۆچکەکان: کەلار (گەرمیان)
وڵات: باشووری کوردستان
وڵات: باکووری کوردستان
وڵات: ڕۆژاوای کوردستان
وڵات: ئێران
وڵات: ئەمریکا، ویلایەتە یەکگرتووەکان
وڵات: یەکێتیی سۆڤیەتی پێشوو و ڕووسیا
QR Code:

سەرچاوەکان

[1] ماڵپەڕ | کوردیی ناوەڕاست | ماڵپەری ئەی ئێن ئێف نیوز - 2020-09-21
[2] ماڵپەڕ | کوردیی ناوەڕاست | ماڵپەری پوک میدیا - 2020-09-21
[3] ماڵپەڕ | کوردیی ناوەڕاست | ماڵپەری کوردستان 24 - 2020-09-21
[4] دیارینەکراو | کوردیی ناوەڕاست | تەواوی کەناڵەکانی ڕاگەیاندن
[5] ماڵپەڕ | کوردیی ناوەڕاست | ماڵپەری ڕۆژنیوز - 2020-09-21
[6] ماڵپەڕ | کوردیی ناوەڕاست | ماڵپەری هەنگاو - 2020-09-23
کاتی تۆمارکردن: 2017-01-21
ناوی تۆمارکار: هاوڕێ باخەوان

بابەت: 257

2020-09-22



باکووری کوردستان
- لێکۆڵینەوەیەکی تر لە فیگەن یوکسەکداغ و سەڵاحەدین دەمیرتاش کرا، بەڵام دادگای بڕیاری 'با دۆخی ڕاگرتنیان بەردەوام بێت'ی دەرکرد.[1]
- داگیرکەری تورک بۆ 15 ڕۆژ هەموو جۆرە چالاکییەکی لە سێرت و ئێلح قەدەغە کرد. لە زۆربەی هەرە زۆر شارەکانی کوردستاندا ئەنجامدانی هەموو جۆرە چالاکییەک قەدغەیە و ئەوە قەدغەکارییەش بۆ ماوەی چەند ساڵە بە شێوەیەکی بەرنامە بۆ دانراو درێژدەکرێتەوە.[1]
- پارێزگاری دەوڵەتی تورک لە وان جارێکیتر بڕیاری قەدەغەکردنی هەموو جۆرە چالاکییەکی لەو شارەدا بۆ ماوەی 16ی ڕۆژی تر درێژ کردەوە.[1]
باشووری کوردستان
- دەستەی مامۆستایان و فەرمانبەرانی ناڕازیی شاری کەرکووک هەڵستان بە ئەنجامدانی خۆپیشاندانێکی ناڕەزایی لەبەردەم بینای پەروەردەی کەرکووک بۆ داواکردنی مافەکانیان.[1]
- بەهرۆز جەعفەر، نووسەر و ڕۆژنامەنووس، لەسەر سکاڵای سەرۆک کۆماری عێراق، بەرهەم ئەحمەد ساڵح، لە لایەن پۆلیسی سلێمانییەوە دەستگیرکرا.[2]
- دانا عەبدوڵکەریم، وەزیری ئاوەدانکردنەوە و نیشتەجێکردن لە دیوانی وەزارەت پێشوازی لە خوان خۆسێ ئیسکۆبار، باڵیۆزی ئیسپانیا لە عێراق و وەفدێکی یاوەری کردو پڕۆژەی دروستکردنی هێڵی ئاسن لە هەرێمی کوردستان و بەشداریکردنی کۆمپانیاکانی ئەو وڵاتە لەو بوارەدا تاووتوێکرا.[2]
ڕۆژئاوای کوردستان
- دەستەی تەندروستیی باکوور – ڕۆژهەڵاتی سوریا ڕایگەیاند، 3 کەسی تر بەهۆی تووشبوونیان بە ڤایرۆسی کۆرۆنا گیانیان لە دەستدا و بەوەش ژمارەی ئەو کەسانەی بە کۆرۆنا گیانیان لە دەستداوە گەیشتە 58 کەس.[1]
دەرەوەی کوردستان

- وەزیری پلاندانانی عێراق لە میانی بەشداری کردنی لە 35مین کۆبوونەوەی ڕێکخراوی خۆراک و کشتوکاڵی هەرێمی ڕۆژهەڵاتی خواروو گوتی، ڤایرۆسی کۆرۆنا و قەیرانی دارایی هۆکاری سەرەکین بۆ ئەوەی ڕێژەی هەژاری لە عێراق بۆ 31% بەرزبێتەوە.[2]
- پرۆژەیاسای بودجەی ساڵی 2020ی عێراق گەیشتە پەرلەمان، بودجەکە بە 148 تریلیۆن دینار خەملێندراوە، کە کورتهێنانەکەی لە سەرووی 81 تریلیۆن دیناڕە، عێراق لە هەموو مێژووی خۆیدا کورتهێنانی لەوشێوەی لە بودجەی ساڵانەی تۆمارنەکردووە.[2]

تایبەتمەندییەکانی بابەت

پارت / لایەن: پارتی دیموکراتی گەلان - هەدەپە

شار و شارۆچکەکان: باتمان - ئێلح

شار و شارۆچکەکان: سێرت

شار و شارۆچکەکان: وان

شار و شارۆچکەکان: کەرکووک

وڵات: باشووری کوردستان

وڵات: باکووری کوردستان

وڵات: ڕۆژاوای کوردستان

وڵات: تورکیا

QR Code:

سەرچاوەکان

[1] ماڵپەڕ | کوردیی ناوەڕاست | ماڵپەری ئەی ئێن ئێف نیوز - 2020-09-22

[2] ماڵپەڕ | کوردیی ناوەڕاست | ماڵپەری کوردستان 24 - 2020-09-22

کاتی تۆمارکردن: 2020-08-02

ناوی تۆمارکار: هاوڕێ باخەوان

بابەت: 258

2020-09-23



بسم الله الرحمن الرحيم

Republic of Iraq
Ministry of Justice
Executive Office

جمهورية العراق
وزارة العدل
دائرة التنفيذ

العدد/ ق/ ٦٧٦٦ التاريخ/ ٢٠/٨/٢٠٢٠

الى / مديريات التنفيذ في محافظات (نينوى/صلاح الدين/ كركوك/ ديالى/ النجف/ كربلاء/الانبار) كافة

م / قرار لجنة تنفيذ المادة (١٤٠) من الدستور

استنادا الى ما جاء بالفقرة (رابعا / ١) من قرار لجنة تنفيذ أحكام المادة (١٤٠) من دستور جمهورية العراق لسنة ٢٠٠٥ المتضمن (الغاء كافة العقود الزراعية التي ابرمت في ضوء سياسات التغيير الديموغرافي في المناطق المتنازع عليها والمشمولة بالمادة (١٤٠) من دستور جمهورية العراق وبصورة خاصة محافظة كركوك واعادة الحال الى ما كان عليه قبل ابرام تلك العقود) والمصادق عليه من قبل مجلس الوزراء بجلسته الاستثنائية الثالثة المنعقدة بتاريخ ٢٩ / ٣ / ٢٠٠٧ بعد دراسته توصيات اللجنة آنفة الذكر والمبلغ بموجب كتاب الامانة العامة لمجلس الوزراء المرقم (ق / ٢ / ١ / ٢٧ / ٦٧٥٦) في ١٩ / ٤ / ٢٠٠٧ ، وقرار مجلس الوزراء المرقم (٢٩) لسنة ٢٠١٢ المتخذ بجلسته بتاريخ ٢٤ / ١ / ٢٠١٢ الفقرة (اولا) منه والمبلغ بكتاب الامانة العامة لمجلس الوزراء / دائرة شؤون مجلس الوزراء المرقم (ش . ز / ١٠ / ١ / ٢ / ٣١٢٩) في ٢٥ / ١ / ٢٠١٢ والمتضمن ((الغاء جميع القرارات الصادرة من لجنة شؤون الشمال (الملغاة) المتعلقة باطفاء الحقوق التصرفية على الاراضي الزراعية العائدة لغير العرب والغاء العقود الزراعية المبرمة معهم والواردة في توصيات لجنة تنفيذ المادة (١٤٠) من دستور جمهورية العراق)).

لاتخاذ مايلزم بالتريث بتنفيذ القرارات المتعلقة بالاراضي مدار البحث ولحين اصدار مجلس الوزراء القرارات الخاصة بمعالجة الآثار المترتبة على الغاء العقود استنادا للفقرة (رابعا /٢) من كتاب مجلس الوزراء المرقم (ق / ٢ / ١ / ٢٧ / ٦٧٥٦) في ١٩ / ٤ / ٢٠٠٧ ووجود لجنة وزارية لدراسة الموضوع في مجلس الوزراء.

مع التقدير.

رعد سعد الله علي
مدير عام دائرة التنفيذ/وكالة
٢٠٢٠/٩/ ٢٣

نسخة منه الى:-
- مكتب السيد الوزير / يرجى التفضل بالاطلاع... مع وافر التقدير.
- قسم العلاقات القانونية/اشارة الى اعلاه ... مع التقدير

Iraq - Baghdad - alawee - Fasing institute of communication
العراق - بغداد - العلاوي - مقابل معهد الاتصالات
البريد الالكتروني: tnfeth_iraq@moj.gov.iq

باکووری کوردستان

- لە ناوچەی نسێبینی مێردین پۆلیسی دەولەتی فاشیست لە کاتژمێرەکانی بەرەبەیانی ئەمڕۆ هەڵیان هەڵی کوتایە سەر ماڵی هاوڵاتیان و لە ئەنجامدا 5 کەس دەستگیر کران.[1]
- دادگای دەستوری بنەرەتی تورکیا، داواکاریی تەمیزی لەیلا گوفەن پەرلەمانتاری هەدەپەی لەبارەی گەڕانەوەی مافی پارێزیەندی بۆی ڕەتکردەوە.[7]

ڕۆژهەڵاتی کوردستان

- لاوێکی کورد بە ناوی کەیوان قادرپوور کوڕی مەجید خەڵکی گوندی ماڵتەی شاری بانە، بە تەقەی هێزە نیزامییەکانی حکوومەتی لە گوندی چۆمان پێکرا. ئەو لاوە کوردە، بەهۆی تەقەی هێزە نیزامییەکانی حکوومەتی گوللەی بەر سەری کەوتووە و بۆ چارەسەری پزیشکی ڕەوانەی نەخۆشخانەی شاری سنە کراوە. پزیشکەکان باری تەندروستیی ئەو لاوە کوردەیان نالەبار ڕاگەیاندووە.[6]

باشووری کوردستان

- وەزارەتی تەندروستی حکومەتی هەرێمی کوردستان، ئامارەی 24 کاتژمێری ڕابردووی تووشبوون، مردن و چاکبوونەوەی لە هەرێمی کوردستان بڵاوکردەوە، بە گوێرەی ئامارەکانیش (955) حاڵەتی نوێی تووشبوون تۆمارکراون، 374 تووشبوو چاکبوونەتەوە و 19 تووشبووی کۆرۆناش گیانیان لەدەستداوە.[4]
- لە ماوەی سێ ڕۆژدا پزیشکێک و دوو کارمەندی تەندروستی لە پارێزگای دهۆک بە کۆرۆنا گیانیان لە دەستداوە.[4]
- حکومەتی عێراق نووسینگەیەک لە شارۆچکەی شنگالی سەر بە پارێزگای نەینەوا دەکاتەوە کە نووسینگەکە تایبەت دەبێت بە چارەسەرکردنی کێشە و گرفتەکانی ژنان و کچانی ڕزگاربووی کوردانی ئێزدیی دەستی ڕێکخراوی داعش لە شارۆچکەدا.[2]
- لە شاری سلێمانی، بە ئاهەنگێک جەژنی (مهرگان) کە دووەمین جەژنی کوردە لەدوای نەورۆز لە ئایینی زەردەشتیدا و بە جەژنی تازەکردنەوەی پەیمان، برایەتی و پێکەوەژیانی ناسراوە، لەلایەن فیدراسیۆنی زەردەشتیانی کوردستانەوە پیرۆزکرا.[7]
- 540 ملیۆن دینار بۆ کرێنی پێداویستییەکانی خۆپارێزی بۆ ناوەندەکانی خوێندنی وەزارەتی پەروەردە خەرجدەکرێت.[2]
- بوومەلەرزەیەک لە سنووری پارێزگای سلێمانی ڕوویدا و بەپێی سەنتەری چاودێریی بوومەلەرزەی زانکۆی تاران، گوڕەکەی 3.9 پلە بووە بە پێوەری ڕێختەر بە قووڵایی 10 کیلۆمەتر و دووریی 26 کیلۆمەتر لە شاری سلێمانی ڕوویداوە.[2]

- بەئامادەبوونی ژمارەیەکی بەرچاو لە هونەرمەندان و ڕۆشنبیران کەسۆکار و هاوڕێ هونەرمەندی کۆچکردوو فوئاد حەمەخان لە مەراسیمێکدا لە هۆڵی ڕۆشنبیری چەمچەماڵ، پەردە لەسەر وێنەی هونەرمەندی کۆچکردوو فوئاد حەمەخان لادرا کە وێنەی کۆچکردوو لەلایەن هونەرمەند سامی سەعدوڵڵا کێشراوە و بەرهەمی کۆمەڵەی هونەرەجوانەکانی کورد لقی چەمچەماڵ بوو.[3]
- لە دانیشتنێکی فەرمی لێژنەی پەیوەندییەکانی پەرلەمانی ئەوروپا و عێراق و بە ئامادە بوونی بەڕێوبەری بەشی کەندا و عێراق لە ئۆفیسی سیاسەتی دەرەوەی یەکێتی ئەوروپا و نووسینگەی پەرلەمانتارانی یەکێتی ئەوروپادا، دلاوەر خالد ئاژگەیی، نوێنەری حکومەتی هەرێمی کوردستان بە یاوەری شاندێکی نوێنەرایەتی وتارێکی لە سەر دواپین پێشهات و گۆڕانکارییە گرینگەکانی هەرێمی کوردستان و عێراق پێشکەشی ئامادەبووان کرد.[4]
- 10 کیلۆگرام ماددەی هۆشبەر لە جۆری هیرۆیین لە سنووری باشوور و باکووری کوردستان لەلایەن تیمێکی هاوبەشی ئاسایشی سۆران و مێرگەسۆر دەستی بەسەرداگیرا.[4]
- ئومێد خۆشناو، سەرۆکی فراکسیۆنی پارتی لەپەرلەمانی کوردستان، سەبارەت بە هەوڵی پرساندنی سەرۆکی حکومەتی هەرێمەوە، ڕایگەیاند، وەرگرتنەوەی متمانە لە سەرۆکی حکومەت پێویستی بە دەنگی 74 پەرلەمانتارە کە ئەوەش لە سەروی موستەحیلاتە، دەشڵێت: ئێمە لە پەرلەمان ناترسین، بەڵکو خودانی پەرلەمانین.[5]
- نیوەڕۆی ئەمڕۆ لە شاردەڵێ لەیلان لە سنووری پارێزگای کەرکووک، بە ئامادەبووانی بەشێک لە سەرۆک هۆزەکانی عێراق، ئەنجومەنی سەرۆک هۆزەکانی نەتەوەکانی کەرکووک پێکهێنرا.[7]

ڕۆژئاوای کوردستان

- گروپی چەتەی جەبهە شامیەی داگیرکەر لە گەڕەکی ئەشرەفیەی عەفرین ژنێکیان بەناوی زەینەب ڕفاند و لە هەمانکاتدا نزیکەی 2 هەزار و 500 دۆلارەکەشیان لە ماڵەکەیدا دزی.[1]
- ئاژانسی ئەنادۆڵی تورکی لە زاری سەرچاوەکانییەوە بڵاوی کردووەتەوە جەیمس جێفری، نوێنەری تایبەتی ویلایەتە یەکگرتووەکانی ئەمەریکا جەختی کردووەتەوە لەوەی؛ تورکیا جارێکی دیکە ئۆپەراسیۆنی سەربازی لە ناوچەکانی باکووری ڕۆژهەڵاتی سووریا ئەنجامنادات، کە شوێنی هێزەکانی سووریای دیموکرات (هەسەدە)یە.[4]

دەرەوەی کوردستان

- ڕێکخراوی لێبوردنی نێونەتەوەیی لە بانگەوازێکدا، ڕایگەیاندووە حەیدەر قوربانی، زیندانیی سیاسیی کوردی مەحکووم بە ئێعدام، لە ئەگەری ئێعدام دایە و داوای لە بەرپرسی هێزی دادوەریی کردووە کە دەبێت دەسبەجێ بڕیاری جێبەجێکردنی حوکمی ئێعدامی ئەو زیندانییە سیاسییە کورده، ڕابگرن.[6]
- نووسەر و سیاسەتمەدار ڕۆبێرت جارۆوۆی کە چەندین ساڵە لە ئەڵمانیا پشتگیری لە تێکۆشانی ئازادی کورد دەکات کۆچی دوایی کرد.[1]
- بەپێی نووسراوێکی وەزارەتی دادی عێراق کە بەرواری ئەمڕۆی لەسەرە و ئاراستەی ژمارەیەک لە پارێزگاکانی عێراق کراوە، بەتایبەت کەرکووک و نەینەوا و سەڵاحەددین؛ تێیدا فەرمانی کردووە بە نووسینگەکانی جێبەجێکردن کە هەموو بڕیارەکانی تایبەت بە لێسەندنەوەی مافی بەکارهێنانی زەویيە کشتوکاڵییەکان کە خاوەنەکانیان عەرەب نین، بوەستێنرێن تاوەکو ئەوکاتەی ئەنجوومەنی وەزیرانی عێراق لەبارەیەوە بڕیار دەدات.[2]

تایبەتمەندییەکانی بابەت

پارت / لایەن: پارتی دیموکراتی گەلان - هەدەپە
پارت / لایەن: پارتی دیموکراتی کوردستان
پارت / لایەن: دەوڵەتی ئیسلامی - داعش
پارت / لایەن: هێزەکانی سوریای دیموکرات - هـ. س. د
شار و شارۆچکەکان: بانە
شار و شارۆچکەکان: چەمچەماڵ
شار و شارۆچکەکان: سلێمانی
شار و شارۆچکەکان: سنە
شار و شارۆچکەکان: شنگال
شار و شارۆچکەکان: عەفرین
شار و شارۆچکەکان: موسڵ و دەشتی نەینەوا
شار و شارۆچکەکان: نوسەیبین
شار و شارۆچکەکان: کەرکووک

ولّات: باشووری کوردستان
ولّات: باکووری کوردستان
ولّات: ڕۆژاوای کوردستان
ولّات: ڕۆژهەڵاتی کوردستان
ولّات: ئێران
ولّات: ئێراق
ولّات: ئەمریکا، ویلایەتە یەکگرتووەکان
ولّات: ئەڵمانیا
ولّات: تورکیا
ولّات: یەکێتیی سۆڤیەتی پێشوو و ڕووسیا
QR Code:

سەرچاوەکان
[1] ماڵپەڕ | کوردیی ناوەڕاست | ماڵپەری ئەی ئێن ئێف نیوز - 2020-09-23
[2] ماڵپەڕ | کوردیی ناوەڕاست | ماڵپەری ڕووداو - 2020-09-23
[3] ماڵپەڕ | کوردیی ناوەڕاست | ماڵپەری پوک میدیا - 2020-09-23
[4] ماڵپەڕ | کوردیی ناوەڕاست | ماڵپەری کوردستان 24 - 2020-09-23
[5] ماڵپەڕ | کوردیی ناوەڕاست | ماڵپەری ئاوێنە - 2020-09-23
[6] ماڵپەڕ | کوردیی ناوەڕاست | ماڵپەری کوردپا - 2020-09-23
[7] ماڵپەڕ | کوردیی ناوەڕاست | ماڵپەری ڕۆژنیوز - 2020-09-23
کاتی تۆمارکردن: 2020-08-02
ناوی تۆمارکار: هاورێ باخەوان

بابەت: 259

2020-09-24



باکووری کوردستان
- ئاگرەکەی چیای گابار رۆژ بە رۆژ زیاتر بڵاودەبێتەوە. سەربازە تورکەکان رێگری لە کوژاندنەوەی ئاگرەکە دەکەن.[1]
- عەلەی بۆچناک زنیدانیی نەخۆشی تەمەن 76 ساڵ لە زیندانی جۆی ئێڵ لە ناوچەی پاتنۆسی ئاگری شەهید بوو.[1]
رۆژهەڵاتی کوردستان
- محەمەد تەقی ئۆسانلو، فەرماندەی قەرارگای هەمزەی سوپای پاسداران کۆنفرانسێکی ڕۆژنامەڤانیی لەبارەی پرسەکانی ڕۆژهەڵاتی کوردستان لە شاری ورمێ ئەنجامدا و ڕایگەیاند، خێزان و کەسوکاری پێشمەرگەکانی حیزبەکانی ڕۆژهەڵاتی کوردستانیان ڕاسپاردووە کە هەوڵی گەڕاندنەوەیان بدەن و گیانی ئەو خزمانەیان بپارێزن. لەبارەی بەرگریکردن لە کۆڵبەران هۆشداریی دایە نوێنەرانی پەرلەمان و بەرپرسانی خۆجێیی شارەکان و گوتی، کەسێک بەناوی کۆڵبەر نییە و ئەو کەسانەی کە لە سنووردا هاتووچۆ دەکەن قاچاخچین و خوێنیان لەسەر خۆیانە. هەروەها ئاماژەی بەوەش کرد، هەموویان لەگەڵ ئەوەدان کە ڕێڕەوە کۆڵبەرییە ڕێگەپێدراوەکان بکرێنەوە، بەڵام ژمارەیەکی کەم لە بەرپرسان لە تاران لەگەڵ ئەوەدا نین و دژایەتیی دەکەن.[2]
- بەپێی ڕاپۆرتی گەیشتوو بە ڕێکخراوی مافی مرۆڤ هەنگاو، زەینەب جەلالیان بەندکراوی سیاسی کورد دوای سێ مانگ ڕاگیران لە بەندی کەرەنتینەی بەندیخانەی ناوەندیی کرمان بۆ بەندیخانەی دیزێلئاوای کرماشان گوازراوەتەوە.[6]
باشووری کوردستان
- کارگەیەکی دروستکردنی بۆڕی کە لە ئاودێریدا بەکارهاتووە و مێژووەکەی بۆ زیاتر لە 1500 ساڵ بەر لە ئێستا دەگەڕێتەوە، لە سنووری پارێزگای دهۆک دۆزرایەوە.[4]
- لە 24 سەعاتی ڕابردودا چوار هەزار و 634 پشکنینی کۆرۆنا ئەنجامدراوە و 666 توشبوی نوێی ڤایرۆسی کۆرۆنا تۆمارکراون. هەروەها 20 توشبوش گیانیان لەدەستداوە.[3]
- بەهۆی ڕووداوێکی هاتووچۆ لەسەر ڕێگەی تاسلوجە - سلێمانی چوار منداڵ گیانیان لەدەستداوە و چوار کەسیش بریندارببوون.[2]
- لە سنوری گەرمیان بەڕێوەبەری ئامادەییەکان ڕایانگەیاند حکومەت و وەزارەتی پەروەردە لەبەرامبەر پێدانی مافەکانیان بێباکەو ئەگەر لەکاتی خۆیدا مووچەیان بەبێ لێبڕین پێنەدرێت بایکۆتی پرۆسەی خوێندن دەکەن و ئامادە نین بچنەوە هۆڵەکانی خوێندن و خوێندنی ئۆنلاینیش ڕەتدەکەنەوە.[3]
- وەزیری کشتوکاڵ ڕایگەیاند، تاکە کەس بووە بەرگری لە جوتیاران کردوە بۆ ساغکردنەوەی بەرهەمەکانیان و ڕێگری لە بەرهەمی هاوردەکراوی قاچاغ لە مەرزەکانەوە، بەڵام ئەمڕۆ بابەتی جوتیارانیش بە سیاسی کراوە و لە گردبوونەوەی جوتیاراندا قسەی سیاسی دەکرێت.[3]
- وەزارەتی سامانە سروشتییەکانی هەرێم بانگەشەکانی وەزیری دارایی عێراق ڕەتدەکاتەوە کە وتبوی، هەرێمی کوردستان بۆتە سەرچاوەی بەقاچاخبردنی نەوت و هۆکاری زۆربەی ئەو کێشانەیە کە عێراق نەیتوانیوە پابەندبێت بە داخوازییەکانی ڕێکخراوی ئۆپێک بۆ کەمکردنەوەی نەوت.[5]
- بەڕێوەبەری فرۆکەخانەی نێودەوڵەتیی هەولێر ڕایگەیاند، ئەمشەو گەشتە ئاسمانییەکانی نێوان هەولێر و تورکیا دەستپێدەکەنەوە.[2]
ڕۆژئاوای کوردستان
- دەوڵەتی داگیرکەری تورک لە بەرانبەر سنوری ناوچەی دربێسیێ کانتۆنی حەسەکە دەستی بە هەڵکەندی خەندەق کردووە. بەپێی سەرچاوەکان سەرلەبەیانی ئەمڕۆ لەژێر چاودێری سەربازانی تورک دەست بە هەڵکەندنی خەندەقەکان کراوە.[1](بڕوانە فایلی پەیوەندیدار)
- ئێوارەی ئەمڕۆ بۆمبێک بە ئۆتۆمبێلێکی بارهەڵگر لە خۆرئاوای سەرێکانی تەقیوەتەوە و بەو هۆیەوە 10 کوژراو و بریندارى لێکەوتووەتەوە.[3]
- لە ڕۆژاوا، 39 کەسی تر تووشی قایرۆسی کۆرۆنا بوون. ژمارەی ئەو کەسانەی تووشی نەخۆشییەکە بوون گەیشتنە هەزار و 343 کەس.[1](بڕوانە فایلی پەیوەندیدار)
دەرەوەی کوردستان
- کۆمیتەی پاراستنی ڕۆژنامەنووسان (CPJ) داوا دەکات، ئەو ڕۆژنامەنووسەی بەهۆی ڕەخنەگرتن لە بەرهەم سازح لە سلێمانی دەستبەسەرکراوە، بەبێ هیچ مەرجێک ئازاد بکرێت.[4]
- بەهۆی دواکەوتنی تورکیا لە دانەوەی قەرزەکانی بە کۆمپانیاکانی دەرمانی ئەمەریکا و وڵاتانی دیکە، ئێستا بیرۆکەی ڕاگرتنی پرۆسەی فرۆشتنی دەرمان بە تورکیا لەئارادایە.[4]
- دەسەڵاتی فرۆکەوانی مەدەنی عێراق، ئەمڕۆ ڕایگەیاند، لە سبەینێوە هیچ گەشتێکی ئاسمانی لە نێوان عێراق و ئێران ناکرێت و جوولەی فرۆکەوانی لەگەڵ ئێران ڕادەگیرێت.[4]

تایبەتمەندییەکانی بابەت

شار و شارۆچکەکان: ئاگری

شار و شارۆچکەکان: حەسەکە
شار و شارۆچکەکان: دهۆک
شار و شارۆچکەکان: سلێمانی
شار و شارۆچکەکان: سەرێکانی
شار و شارۆچکەکان: هەولێر
شار و شارۆچکەکان: ورمێ
شار و شارۆچکەکان: کرماشان
شار و شارۆچکەکان: کەلار (گەرمیان)
ولّات: باشووری کوردستان
ولّات: باکووری کوردستان
ولّات: ڕۆژاوای کوردستان
ولّات: ڕۆژهەڵاتی کوردستان
ولّات: ئێران
ولّات: ئێراق
ولّات: ئەمریکا، ویلایەتە یەکگرتووەکان
ولّات: تورکیا
QR Code:

سەرچاوەکان
[1] ماڵپەڕ | کوردیی ناوەڕاست | ماڵپەری ئەی ئێن ئێف نیوز - 2020-09-24
[2] ماڵپەڕ | کوردیی ناوەڕاست | ماڵپەری رووداو - 2020-09-24
[3] ماڵپەڕ | کوردیی ناوەڕاست | ماڵپەری پوک میدیا - 2020-09-24
[4] ماڵپەڕ | کوردیی ناوەڕاست | ماڵپەری کوردستان 24 - 2020-09-24
[5] ماڵپەڕ | کوردیی ناوەڕاست | ماڵپەری ئاوێنە - 2020-09-24
[6] ماڵپەڕ | کوردیی ناوەڕاست | ماڵپەری هەنگاو - 2020-09-26
کاتی تۆمارکردن: 2020-08-02
ناوی تۆمارکار: هاوڕێ باخەوان

بابەت: 260

2020-09-25



باکووری کوردستان
- داواکاری گشتیی دەوڵەتی تورک لە ئەنقەرە لە چوارچێوەی ئۆپراسیۆنی پاکتاوکردنی سیاسیی گەلی کورددا و بە پاساوی چالاکییەکانی 5 بۆ 8ی تشرینی یەکەمی 2014 بۆ پشتیوانیکردن لە کۆبانێ، لە 7 شاردا بڕیاری دەستگیرکردنی 82 کەسی دەرکرد. ئەندامانی دەستەی ناوەندیی پارتی دیموکراتیکی گەلان (هەدەپە) لەو ئۆپراسیۆنە پاکتاوکارییەدا دەستگیرکراون. ئایهان بیلگەن هاوسەرۆک شارەوانیی قەرس، عەلی ئورکوت ئەندامی هەدەپە، نازمی گیور ئەندامی پەیوەندییەکانی دەرەوەی هەدەپە، جان مەمیس ئەندامی دەستەی بەڕێوەبەریی ناوەندیی هەدەپە، سری سوریا ئۆندەر پەرلەمانتاری پێشووی هەدەپە لە ئەنقەرە و ئەندامی شاندی دانوستانکاری ئیمرالی و چەندین کەسی تر لە ئەنجامی ئەو ئۆپراسیۆنە پاکتاوکارییەی دژ بە گەلی کورد دەستگیرکراون.[1]
باشووری کوردستان
- فڕۆکە جەنگییەکانی سوپای تورکی داگیرکەر لە نێوان کاتژمێر 20:30 و 20:40 ی شەوی ڕابردودا ناوچەی بەکتوریایان لە حەفتانینی باشووری کوردستان بۆردومانکرد. لە ئەنجامی بۆردومانی فڕۆکە جەنگییەکانی دەوڵەتی تورکی داگیرکەردا زەوی و زاری ناوچەکە ئاگری تێبەر بوو.[1]
- وەزارەتی تەندروستی حکومەتی هەرێمی کوردستان، ئاماژەی 24 کاتژمێری کۆرۆنای لە هەرێمی کوردستان بڵاوکردەوە، بە گوێرەی ئاماژەکانیش (706) کەس تووشی کۆرۆنا بوون، 521 تووشبوو چاکبوونەتەوە، 25 تووشبووی کۆرۆناش گیانیان لەدەستداوە.[3]
- عەباس ژاژلەیی، هونەرمەندی دیاری شاری سلێمانی کۆچی دوایی کرد.[2]

تایبەتمەندییەکانی بابەت

پارت / لایەن: پارتی دیموکراتی گەلان - هەدەپە
شار و شارۆچکەکان: دهۆک
وڵات: باشووری کوردستان
وڵات: باکووری کوردستان
وڵات: تورکیا
QR Code:

سەرچاوەکان
[1] ماڵپەڕ | کوردیی ناوەڕاست | ماڵپەڕی ئەی ئێن ئێف نیوز - 25-09-2020
[2] دیارینەکراو | کوردیی ناوەڕاست | تەواوی کەنالەکانی ڕاگەیاندن
[3] ماڵپەڕ | کوردیی ناوەڕاست | ماڵپەڕی کوردستان 24 - 25-09-2020

کاتی تۆمارکردن: 2020-08-02
ناوی تۆمارکار: هاوڕێ باخەوان

بابەت: 261

2020-09-26



باکووری کوردستان
- پەروین بوڵدان، هاوسەرۆکی پارتی دیموکراتی گەلان (هەدەپە) ڕایگەیاند، دەسەڵاتی ئاکپارتی و مەهەپە چوار ساڵە بەردەوام هێرش دەکەنە سەر هەدەپە، بەڵام نەیانتوانیووە چۆکمان پێدابدەن.[2]
ڕۆژهەڵاتی کوردستان
- شورای باڵای تەناهی نەتەوەیی ئێران بڕیاری چۆڵکردنی گوندەکانی نۆکان، هەرزنە، گاکی، گۆرە شێر، بەردان و تێتێ خوارێ شاری سەردەشتی دەرکردووە. هەنگی سنووریی سەردەشت بە خەڵکی ئەو گوندانەی ڕاگەیاندووە بە هۆی هەڵکەوتەی ئەو گوندانە، لە سەر هێڵی سووری سنووری، بەپێی پەسەندکراوی شورای باڵای تەناهی نەتەوەیی دەبێت هەرچی زووتر چۆڵ بکرێن.[6]
- پارێزگاری کرماشان ڕایگەیاندووە، چەندین ڕێکاری نوێ بۆ بەرەنگاربوونەوەی ڤایرۆسی کۆرۆنا لە پارێزگای کرماشان دەگرنەبەر، لەوانە قوتابخانەکانی ئەو پارێزگایە دادەخرێن.[2]
- بەپێی ڕاپۆرتی گەیشتوو بە ڕێکخراوی مافی مرۆڤ هەنگاو، لەماوەی ڕۆژانی ڕابردوودا حوکمی 3 ساڵ بەندکرانی "سابیر قادری" چالاکی مەدەنی و ژینگەپارێزی خەڵکی دێولان بە فەرمی بە ناوبراو ڕاگەیەندراوە.[8]
باشووری کوردستان
- پاشنیوەڕۆی ئەمڕۆ فڕۆکە جەنگییەکانی دەوڵەتی تورک، بۆردوومانی دەوروبەری گوندی ڕویسێ-یان کرد لە شارەدێی باتیفای سەر بە شاروچکەی زاخۆ. بەهۆی بۆردوومانەکەوە زیان بەر خانووی هاوڵاتیانی ناو گوندەکە کەوتووە.[1]
- وەزارەتی تەندروستی هەرێمی کوردستان ئاماری نوێی کۆرۆنای بڵاوکردەوە و ئاشکرای کرد، لە ماوەی 24 کاتژمێردا 33 کەس بەهۆی کۆرۆناوە گیانیان لەدەستداوە.[4]
- مامۆستایانی ئامادەییەکانی پەروەردەی کفری لە ڕاگەیەندراوێکدا بایکۆتی خوێندنیان ڕاگەیاند و داواکارییەکانیان بە نوسراوێک ئاڕاستەی حکومەتی هەرێم دەکەن.[3]
- لە دژی داگیرکارییەکانی دەوڵەتی تورک، نۆ بەرە و گروپی جیاواز لە شاری سلێمانی هاتنە لای یەک و بڕیاری پێکهێنانی بەرەیەکی هاوبەشیان دا و کارنامەیەکی فراوانیان دەرکرد بۆ ئەنجامدانی چالاکی جۆراوجۆر.[7]
- زانکۆی ڕاپەڕین بڕیاریداوە بەشی کوردی لە زانکۆکە دابخات و مامۆستاکانی بەشەکەش ناڕەزایی دەردەبڕن.[3]
- ژمارەیەک تورکمانی کەرکووک، خێوەتیان لە ناوەندی شارەکە هەڵدا و دروشمی نا بۆ زەلیلی؟یان بەرز کردەوە، وەک سەرکۆنەکردنی دەسەڵاتی ئیداریی گەندەڵی شارەکە. تورکمانەکانی کەرکووک، دووپاتیان کردەوە، کە ڕاکان جبووری، پارێزگاری سەپێنراوی کەرکووک، جیاوازی و کێشەی خستووەتە نێوان پێکهاتەکانی کەرکووکەوە و بووەتە هەڕەشە بۆ سەر ئاشتیی کۆمەڵایەتی، بۆیە داوایان کرد کە لە کارەکەی دوور بخرێتەوە و گۆڕانکاریی لە پۆست و پلە کارگێڕییەکانی شارەکەدا

بکرێت.[5]
ڕۆژئاوای کوردستان
- ئێوارەی ئەمڕۆ ئۆتۆمبێلێکی بۆمبڕێژکراو لە ناوچەی پیشەسازیی باشووری سەرێکانی تەقیوەتەوە و لە ئەنجامدا حەفت کەس کوژران و ژمارەیەکی دیکەش بریندار بوون.[5]
دەرەوەی کوردستان
- حیزبی کۆمۆنیستی فەرەنسا ڕاگەیاندراوێکی لە دژی ئۆپراسیۆنی پاکتاوی سیاسیی ئاکەپە – مەهەپە بۆ سەر هەدەپە بڵاوکردەوە و ڕایگەیاند، ئەردۆغان لە تورکیا گوشار دەخاتە سەر هەموو هێزە دیموکراتیکەکان، کە دژ بە دیکتاتۆری بەرەنگاری دەکەن. ڕاشیگەیاند، لە ساڵی 2016ەوە تاوەکو ئێستا زیاتر لە 150 هەزار کەسی ئۆپۆزسیۆن دەستگیر و زیندانیکراون. ئاکەپە دەستیگرتووە بەسەر زۆربەی شارەوانییەکانی هەدەپەدا و زۆربەی هاوسەرۆک شارەوانییەکانی لە ئەرکەکانیان دوورخستوەتەوە و سەڵاحەدین دەمیرتاش و چەندین پەرلەمانتاری تریشی زیندانیکردووە.[1]
- ئەحمەد داودئۆغڵو، سەرۆکی پارتی ئایندە و میدحەت سانجار، هاوسەرۆکی هەدەپەدا داودئۆغڵو نیگەرانیی خۆی لەبارەی هەڵمەتی دەستگیرکردنی ئەندامانی هەدەپەوە بۆ سانجار دەربڕی و جەختی لەوە کردەوە کە هەڵمەتی دەستگیرکردنەکە نایاساییە و تەنیا ڕەهەندی سیاسیی بەدواوەیە.[2]
- وەزارەتی دەرەوەی ئەمریکا، لە نوێترین ڕاپۆرتیدا ئاماژەی بەکارە نایاساییەکانی ئێران لە چەندین ناوچەی جیاوازی جیهاندا کردووە، ڕووندیکردوەتەوە حکومەتی ئەو وڵاتە، پشتگیری لە تیرۆری نێودەوڵەتی دەکات.[2]

تایبەتمەندییەکانی بابەت

پارت / لایەن: پارتی دیموکراتی گەلان - هەدەپە
شار و شارۆچکەکان: زاخۆ
شار و شارۆچکەکان: سلێمانی
شار و شارۆچکەکان: سەردەشت
شار و شارۆچکەکان: سەرێکانی
شار و شارۆچکەکان: ڕانیە (ڕاپەڕین)
شار و شارۆچکەکان: کرماشان
شار و شارۆچکەکان: کفری
شار و شارۆچکەکان: کەرکووک
وڵات: باشووری کوردستان
وڵات: باکووری کوردستان
وڵات: ڕۆژاوای کوردستان
وڵات: ڕۆژهەڵاتی کوردستان
وڵات: ئێران
وڵات: ئەمریکا، ویلایەتە یەکگرتووەکان
وڵات: تورکیا
وڵات: فرەنسا
QR Code:

سەرچاوەکان
[1] ماڵپەڕ | کوردیی ناوەڕاست | ماڵپەری ئەی ئێن ئێف نیوز - 2020-09-26
[2] ماڵپەڕ | کوردیی ناوەڕاست | ماڵپەری ڕووداو - 2020-09-26
[3] ماڵپەڕ | کوردیی ناوەڕاست | ماڵپەری پوک میدیا - 2020-09-26
[4] ماڵپەڕ | کوردیی ناوەڕاست | ماڵپەری کوردستان 24 - 2020-09-26
[5] ماڵپەڕ | کوردیی ناوەڕاست | ماڵپەری باسنیوز - 2020-09-26
[6] ماڵپەڕ | کوردیی ناوەڕاست | ماڵپەری کوردپا - 2020-09-26

[7] ماڵپەڕ | کوردیی ناوەڕاست | ماڵپەری رۆژنیوز - 2020-09-26
[8] ماڵپەڕ | کوردیی ناوەڕاست | ماڵپەری هەنگاو - 2020-09-26
کاتی تۆمارکردن: 2020-08-02
ناوی تۆمارکار: هاوڕێ باخەوان

بابەت: 262

2020-09-27



باکووری کوردستان
- لەیلا گیوفەن هاوسەرۆکی کەجەدە ناڕەزایی بەرانبەر بێدەنگی ئۆپۆزسیۆن لەبەرانبەر هێرشی سەر گەلی کورد پیشاندا و وتی، هەر بێدەنگیەک دەبێتە هێز بۆ ئاکەپە و مەهەپە.[1](بڕوانە فایلی پەیوەندیدار)
- دەوڵەتی تورک جارێکی تر ماڵپەڕی ئاژانسی هەواڵی گەنجان، بە ناوی نوچە جوان داخست.[1](بڕوانە فایلی پەیوەندیدار)
ڕۆژهەڵاتی کوردستان
- هوشمەند عەلی پوور، زیندانیی سیاسیی کورد لە زیندانی ناوەندیی شاری سنە، پاش هەڵوشاندنەوەی حوکمی ئێعدامی لە دیوانی باڵای وڵات، دووبارە دادگایی کرایەوە و بە 38 مانگ زیندانی مەحکووم کرا.[5]
- حوکمی 6 ساڵ زیندانیی چالاکێکی ژینگەپارێزیی کورد بە ناوی سابیر قادری خەڵکی دێولان، لە لقی 4ی دادگای پێداچوونەوەی شاری سنە، بۆ سێ ساڵ زیندان کەم کرایەوە.[5]
- لاوێکی کورد بە ناوی سەردار مینە پوور کوڕی حوسێن تەمەن 25 ساڵ خەڵکی شاری پیرانشار، لەلایەن هێزە ئەمنییەتییەکانەوە دەسبەسەر کرا و بۆ شوێنێکی نادیار ڕاگوێزرا.[5]
- کۆڵبەرێکی کورد بە ناوی ئیبراهیم ڕەسوڵیان خەڵکی گوندی گرۆیسی شاری سەردەشت، بە تەقەی هێزە نیزامییەکانی حکوومەتی لە سنووری ئەو شارە بە سەختی پێکرا.[5]
باشووری کوردستان
- بەگوێرەی ئاماری وەزارەتی تەندروستی لە ماوەی 24 کاتژمێردا 21 تووشبووی کۆرۆنا لە هەرێمی کوردستان گیانیان لەدەستداوە، هاوکات 484 تووشبوو چاکبوونەتەوە.[4]
- وەزارەتی پەروەردەی هەرێمی کوردستان ڕایگەیاند، بە فەرمانی مەسرور بارزانی، سەرۆکوەزیرانی هەرێمی کوردستان بودجەیەک بە گوژمەی 260 ملیۆن دینار بۆ خوێندنی کوردی لە کەرکووک خەرجکرا.[2]
- بەیانی ئەمڕۆ، کە هاوکاتە لەگەڵ دەستپێکردنی خوێندنی ساڵی نوێ لەلایەن بەشێک لە مامۆستایانەوە لەبەردەم پەروەردەی ڕۆژئاوای سلێمانی خۆپیشاندان ئەنجامدرا. مامۆستایان داوا دەکەن کە مووچەکانیان لەکاتی خۆیدا پێ بدرێت و لەوە زیاتر یاری بەهەستی مامۆستایان و فەرمانبەران نەکرێت.[3]
- بەبڕیاری وەزیری پێشمەرگە یەکەی ژمێریاری یەکەکانی 70 و 80 خرایە سەر وەزارەتی پێشمەرگە و وردبینی و پێداچوونەوە بەخزمەتی سەربازی سەرجەم هێزەکانی سەر بەو یەکانە دەکرێت.[3]
- ئەمڕۆ لێژنەیەکی پەرلەمانی کوردستان بۆ لێکۆڵینەوە لە سووتانی دار سنەوبەرەکانی سلێمانی سەردانی شارەکەی کرد و

لەگەڵ پارێزگار و ئەنجوومەنی پارێزگا و 10 فەرمانگەی پەیوەندیدار کۆبووەوە.[2]
رۆژئاوای کوردستان
- 39 کەسی تر تووشی ڤایرۆسی کۆرۆنا بوون و 2 کەسیش بەهۆی ئەو ڤایرۆسەوە گیانیان لە دەستدا.[1](بڕوانە فایلی پەیوەندیدار)
دەرەوەی کوردستان
- لەناو پەرلەمانی عێراقدا ئالۆزیی لەنێوان یوسرا ڕەجەب و پەرلەمانتارانی پارتی لەسەر موچەی فەرمانبەرانی کوردستان دروستبوو.[1]
- لە دواییین ڕاپۆرتیدا، نەتەوە یەکگرتووەکان دەڵێت، دەرکەوتووە شەڕی سووریا زیانی زیاتر لە 442 ملیار زیانی بەو وڵاتە گەیاندووە.[2]
- ئازەربایجان دۆخی جەنگی ڕاگەیاند و هاتووچۆشی لە باکۆ و شارەکانی دیکەی وڵات قەدەغەکرد و لە چوارچێوەی پێشڕەوییەکانیشیدا لەڕووی هێزەکانی ئەرمینیا، سوپای ئە و وڵاتە چیایەکی ستراتیژی لە هەرێمی قەرەباخ کۆنترۆڵکرد.[4]
- ڕوانگەی سووری بۆ مافەکانی مرۆڤ ڕایگەیاند، تورکیا یەکەم کاروانی ئە و گروپە چەکدارانەی سووریای ڕەوانەی ناوچەی قەرەباغی کێشە لەسەر لە نێوان ئەرمینیا و ئازەربایجان کرد، کە پشتیوانی لە ئەنقەرە وەردەگرن، ئەمەش بە مەبەستی پشتیوانیکردن لە ئازەربایجان لە جەنگی دژ بە ئەرمینیا.[4]

تایبەتمەندییەکانی بابەت

پارت / لایەن: پارتی دیموکراتی کوردستان
شار و شارۆچکەکان: پیرانشار - خانە
شار و شارۆچکەکان: سلێمانی
شار و شارۆچکەکان: سنە
شار و شارۆچکەکان: سەردەشت
شار و شارۆچکەکان: کەرکووک
وڵات: باشووری کوردستان
وڵات: باکووری کوردستان
وڵات: ڕۆژاوای کوردستان
وڵات: ڕۆژهەڵاتی کوردستان
وڵات: ئازەربایجان
وڵات: ئێراق
وڵات: ئەرمەنستان
وڵات: تورکیا
وڵات: سووریا
QR Code:

سەرچاوەکان
[1] مالپەڕ | کوردیی ناوەڕاست | مالپەری ئەی ئێن ئێف نیوز - 2020-09-27
[2] مالپەڕ | کوردیی ناوەڕاست | مالپەری ڕووداو - 2020-09-27
[3] مالپەڕ | کوردیی ناوەڕاست | مالپەری پوک میدیا - 2020-09-27
[4] مالپەڕ | کوردیی ناوەڕاست | مالپەری کوردستان 24 - 2020-09-27
[5] مالپەڕ | کوردیی ناوەڕاست | مالپەری کوردپا - 2020-09-27

کاتی تۆمارکردن: 2020-08-02
ناوی تۆمارکار: هاورێ باخەوان

بابەت: 263

2020-09-28



باکووری کوردستان

- ئومێد دەدە جێگری هاوسەرۆکانی هەدەپە ڕایگەیاند، سیاسەتمەدارە دەستگیرکراوەکان ژەهرای بوون و ڕەوانەی نەخۆشخانە کراون. ڕاشیگەیاند، ئایهان بیلگەن لە دوای پێدانی خۆراکی شل ڕەوانەی ئاسایش کرایەوە و 2 سیاسەتمەداری تریشیان گواستەوە بۆ نەخۆشخانە.[1]

ڕۆژهەڵاتی کوردستان

- کۆڵبەر، ڕەحیم ئیرەجی خەڵکی گوندی قوروە_دەرەی شاری سەقز، بە تەقەی هێزە نیزامییەکانی حکوومەتی لە سنووری هەنگەژاڵی بانە بە سەختی بریندار بوو.[7]

- مێعراج مورتەزایی، هاوواڵاتیی خەڵکی گوندی دێوەزناوی سەوڵاوا دوای دوو مانگ دەستبەسەرکران بە دانانی بارمتەی 40 میلیۆن تمەنی و بە شێوەی کاتی لە بەندیخانەی ناوەندیی شاری سنە ئازاد کرا.[9]

- بڕیاری دەستبەسەرکرانی فەرانەک جەمشیدی، ژینگەپارێز و ئەندامی کۆمەڵەی سەوزی کوردستان بۆ جاری سێهەم لەلایەن لقی دووهەمی دادگای گشتی و شۆڕشی شاری سنە بە سەرۆکایەتی دادوەر "شالگەردی" درێژکرایەوە.[9]

باشووری کوردستان

- وەزارەتی تەندروستیی هەرێمی کوردستان دەڵێت، لە 24 کاژێری ڕابردوودا 735 تووشبوون و 22 کەسیش مردوون.[2]

- لە هۆڵی کۆلێژی زمان لە زانکۆی سلێمانی چلەی ماتەمینی بۆ پێشمەرگەو مامۆستای زانکۆ پڕۆفیسۆر محەمەد کەساس جەباری بەڕێوەچوو.[3]

- وەزیری بەرگری ئیتالیا گەیشتە هەرێمی کوردستان و لە فڕۆکەخانەی هەولێریش بەڕێوەرەسمێکی سەربازی لەلایەن شۆڕش ئیسماعیل وەزیری پێشمەرگەی هەرێمەوە پێشوازی لێکرا.[3]

- فەرمانگەی کشتوکاڵی کەرکووک ڕەتیدەکاتەوە پەیوەست بێت بە بڕیارێکی وەزارەتی دادی عیراق بۆ ڕاگرتنی کارکردن بە گرێبەستە کشتوکاڵییەکانی پارێزگاکە و بە پاساوی ئەوەی ئەوان فەرمان لە وەزارەتی کشتوکاڵ وەردەگرن.[5]

- لە هاوینەهەواری دوکان لە سنووری پارێزگای سلێمانی، دوو ئەندامی دژە تیرۆری یەکێتیی نیشتمانیی کوردستان کە خەڵکی تەکیەی جەبارەی سەر بە چەمچەماڵن، کوژران.[6]

- لە ڕۆژی مافی بەدەستهێنانی زانیاریدا لەشاری سلێمانی کۆبوونەوەیەکی فراوان بۆ ڕۆژنامەنووسان ئەنجامدرا، تێیدا جەخت لەوەکرایەوە، کە لە هەرێمی کوردستان ڕۆژنامەنووس دەستی بە زانیاریی ناگات، ئەوەش هەوڵەکانی حکومەت بۆ چاکسازیی دەخاتە ژێر پرسیارەوە، قوباد تاڵەبانی، جێگری سەرۆکی حکومەتی هەرێمیش لە پەیامێکدا کە بۆ کۆبوونەوەکەی ناردبوو، دەڵێت: بەهۆی دۆخی خراپی هەرێمی کوردستانەوەیە نەتواندراوە یاسای مافی بەدەستهێنانی زانیاری جێبەجێ بکرێت.[8]

ڕۆژئاوای کوردستان

- چەتەکانی سەر بە دەوڵەتی تورکی داگیرکەر هەڵیانکوتایە سەر گوندەکانی قاتوف و تل دیاب و بە پاساوی ئەوەی پەیوەندییان بە تەقینەوەکانی سەرێکانییەوە هەیە، هەوڵیاندا هەندێک لە هاوواڵتیانی ئەو گوندە دەستگیر بکەن و لەگەڵ خۆیان بیانبەن، بەڵام دانیشتوانی ئەو دوو گوندە لە دژی چەتەکان ڕاپەڕین.[1]

دەرەوەی کوردستان

- ئان لیندی وەزیری دەرەوەی سوید ناڕەزایی بەرامبەر هێرشی قڕکردنی سیاسیی ئاکەپە و مەهەپە لەدژی هەدەپە پیشاندا.[1]
- سەرۆکی پارتی چەپی سوید لە تۆڕە کۆمەڵایەتیەکاندا پەیامێکی بڵاوکردەوە و دەستگیرکردنی سیاسەتمەدار، هاوسەرۆکی شارەوانی و ئەندامانی هەدەپەی شەرمەزار کرد.[1]
- هەرێمی قەرەباخ کە ئازربایجان هێرشی کردووەتە سەری ڕایگەیاند، هەلیکۆپتەر و فڕۆکەی جەنگی تورکیا و چەتەکانی لەدژی ئەوان بەکاردەهێنرێن.[1]
- بەهۆی بەردەوامی هێرشە مووشەکییەکانەوە، باڵیۆزی ئەمەریکا بەغدای جێهێشت و گرووپە چەکدارەکانی عێراقیش هەرەشە لە هێزەکانی ئەمەریکا دەکەن.[4]
- ڕۆژنامەی تایمزی بەریتانی ڕایگەیاند، واشنتن پلانی هەیە بۆ ئەوەی بە گواستنەوەی کەلوپەلە جەنگییەکانی لە بنکەی سەربازیی ئینجەرلیکی تورکییەوە بۆ دوورگەی کریتی یۆنانی، ڕەجەب تەیب ئەردۆغان، سەرۆک کۆماری تورکیا لەسەر ڕەفتارەکانی سزا بدات.[4]
- کەنیاز حەسەنۆف ئەندام پەرلەمانی ئەرمینیای بە نەتەوە کورد، داوای پشتیوانی لە کوردانی پارچەکانی باکوور، باشوور و ڕۆژئاوای کوردستان کرد، تا ڕێگە بە دەستدرێژی تورکیا و ئازەربایجان نەدرێت بۆ سەر ئەرمینیا.[6]

تایبەتمەندییەکانی بابەت

پارت / لایەن:	پارتی دیموکراتی گەلان - هەدەپە
پارت / لایەن:	یەکێتیی نیشتمانیی کوردستان
شار و شارۆچکەکان:	بانە
شار و شارۆچکەکان:	چەمچەماڵ
شار و شارۆچکەکان:	دوکان
شار و شارۆچکەکان:	سلێمانی
شار و شارۆچکەکان:	سنە
شار و شارۆچکەکان:	سەرێکانی
شار و شارۆچکەکان:	سەقز
شار و شارۆچکەکان:	هەولێر
شار و شارۆچکەکان:	کەرکووک
وڵات:	باشووری کوردستان
وڵات:	باکووری کوردستان
وڵات:	ڕۆژاوای کوردستان
وڵات:	ڕۆژهەڵاتی کوردستان
وڵات:	ئازەربایجان
وڵات:	ئیتالیا
وڵات:	ئێراق
وڵات:	ئەرمەنستان
وڵات:	ئەمریکا، ویلایەتە یەکگرتووەکان
وڵات:	تورکیا
وڵات:	سوید
وڵات:	یۆنان - گریک
QR Code:	

سەرچاوەکان

[1] ماڵپەڕ | کوردیی ناوەڕاست | ماڵپەڕی ئەی ئێن ئێف نیوز - 2020-09-28

[2] دیارینەکراو | کوردیی ناوەڕاست | تەواوی کەناڵەکانی ڕاگەیاندن
[3] ماڵپەڕ | کوردیی ناوەڕاست | ماڵپەڕی پۆک میدیا - 2020-09-28
[4] ماڵپەڕ | کوردیی ناوەڕاست | ماڵپەڕی کوردستان 24 - 2020-09-28
[5] ماڵپەڕ | کوردیی ناوەڕاست | ماڵپەڕی ئاوێنە - 2020-09-28
[6] ماڵپەڕ | کوردیی ناوەڕاست | ماڵپەڕی باسنیوز - 2020-09-28
[7] ماڵپەڕ | کوردیی ناوەڕاست | ماڵپەڕی کوردپا - 2020-09-28
[8] ماڵپەڕ | کوردیی ناوەڕاست | ماڵپەڕی ڕۆژنیوز - 2020-09-28
[9] ماڵپەڕ | کوردیی ناوەڕاست | ماڵپەڕی هەنگاو - 2020-09-28

کاتی تۆمارکردن: 2020-08-02

ناوی تۆمارکار: هاوڕێ باخەوان

بابەت: 264

2020-09-29



ڕۆژهەڵاتی کوردستان
- کاسبکارێکی کورد بە ناوی مەهدی ڕەسوڵزادە خەڵکی گوندی بووبانەی سەر بە سەردەشت، بە تەقەی هێزە نیزامییەکانی حکوومەت لە سنووری نۆکانی ئەو شارە پێکرا.[7]
باشووری کوردستان
- فڕۆکە جەنگییەکانی دەوڵەتی داگیرکەری تورک گوندی زرێباری شاڕۆچکەی دینارتەی سەر بە شاڕۆچکەی ئاکرێ پارێزگای دهۆکیان بۆردومان کرد.[2]
- کۆچی دوایی سەڵاح کوێخا نەجم بەڕێوەبەری پێشووی ئیدارەی گەرمیان بە نەخۆشیی ڤایرۆسی کۆرۆنا.[1]
- جەلال نوری سەرپەرشتیاری ئیدارەی گەرمیان لە پەیامێکدا ڕایگەیاند، بەهۆی کۆچی دوایی سەڵاح کوێخا سەرپەرشتیاری پێشووی ئیدارەی گەرمیان، لەلایەن ئیدارەی گەرمیانەوە بۆ ماوەی سێ ڕۆژ ماتەمینی گشتی ڕاگەیەنرا.[4]
- ژمارەی تووشبووانی ڤایرۆسی کۆرۆنا لە دهۆک زیادیکردووە، ژمارەی ئەو کەسانەشی بە ڤایرۆسەکە گیانیان لەدەستداوە گەیشتە 250 کەس.[3]
- وەزارەتی تەندروستی حکومەتی هەرێمی کوردستان ئاماری 24 کاتژمێری ڕابردووی کۆرۆنای بڵاوکردەوە و ئاشکرای کرد، 32 تووشبووی دیکەی کۆرۆنا گیانیان لەدەستدا.[1]
- وەزیری بەرگری ئیتاڵیا لە کۆبوونەوەی لەگەڵ نێچیرڤان بارزانی، سەرۆکی هەرێمی کوردستان ڕایگەیاند، وڵاتەکەی بەردەوام دەبێت لە پشتگیری و هاوکاریی هێزی پێشمەرگە و هەرێمی کوردستان دژی داعش. لە بەرامبەردا سەرۆکی هەرێمی کوردستان پێیوایە، هێشتا هەرێمی کوردستان و عێراق پێویستیان بە هاوکاری و پشتگیریی هاوپەیمانیی نێودەوڵەتییە بۆ دۆخی ئەمنی و کۆنترۆڵکردنی جموجۆڵەکانی داعش.[3]
- پارێزەری ڕۆژنامەنوس ئۆمێد بەرۆشکی دەڵێت، دادگای دهۆک بریاری داخستنی کەیسی ئە و ڕۆژنامەنوسە و ئازادکردنی

دەرکردووە، بەڵام تائێستا ئازاد نەکراوە، نازانن هۆکاری هێشتنەوەی لەزیندانداا چیە.[5]
- وەزارەتی ئاوەدانکردنەوە و نیشتەجێکردنی هەرێم ڕایدەگەیەنێت، بڕی 20 ملیار دیناریان بۆ تەواوکردنی پڕۆژەی دووسایدی کەلار-سلێمانی تەرخان کردووە.[4]
- ئێوارەی ئەمڕۆ بە پێشەنگایەتی چالاکوانانی سیاسی ڕۆژهەڵات و ژنانی چالاکوانی سیاسی ڕۆژهەڵات لە باشوری کوردستان، کوردانی ڕۆژهەڵات لە باشوری کوردستان بۆ پشتیوانیکردن لە بانگەوازیی هاوبەشی کۆمەڵگای دیموکراتی و ئازادی ڕۆژهەڵاتی کوردستان- کۆدار و پارتی ژیانی ئازادی کوردستان-پژاک، بەدروشمی "بەڵێ بۆ دیموکراسی، نا بۆ سێدارە" ڕێپێوانێکی جەماوەریان لە سلێمانی ئەنجامدا.[6]
ڕۆژئاوای کوردستان
- لە گۆڕەپانی کەنیسە لە گەڕەکی تل هەجەر لە شاری حەسەکەا، کەسانی نەناسراو بە بۆمبی دەستکرد هێرشیان کردە سەر هاوواڵاتیان. لەو هێرشەدا 2 کەس بریندار بوون و بریندارەکان گواستراونەوە بۆ نەخۆشخانە.[2]
دەرەوەی کوردستان
- 27 پەرلەمانتاری فەرەنسی لە ڕاگەیەنراوێکی هاوبەشدا داوایان کرد کە کۆتایی بە پرۆسەی ئەندامێتی تورکیا لە یەکێتی ئەورووپادا بهێنرێت.[2]
- ئەرمینیا ڕایگەیاند، یەکێک لە فڕۆکە جەنگییەکانی 'لەلایەن فڕۆکەیەکی ئێف 16ی تورکیاوە' خراوەتەخوارەوە و بەو هۆیەوە فڕۆکەوانەکەی گیانی لەدەستداوە.[3]

تایبەتمەندییەکانی بابەت

پارت / لایەن:	پارتی ژیانی ئازاد - پژاک
پارت / لایەن:	دەوڵەتی ئیسلامی - داعش
شار و شارۆچکەکان:	ئاکرێ
شار و شارۆچکەکان:	حەسەکە
شار و شارۆچکەکان:	دهۆک
شار و شارۆچکەکان:	سلێمانی
شار و شارۆچکەکان:	سەردەشت
شار و شارۆچکەکان:	کەلار (گەرمیان)
وڵات:	باشووری کوردستان
وڵات:	ڕۆژاوای کوردستان
وڵات:	ڕۆژهەڵاتی کوردستان
وڵات:	ئازەربایجان
وڵات:	ئیتالیا
وڵات:	ئەرمەنستان
وڵات:	تورکیا
وڵات:	فەرەنسا
QR Code:	

سەرچاوەکان
[1] دیارینەکراو | کوردیی ناوەڕاست | تەواوی کەناڵەکانی ڕاگەیاندن
[2] ماڵپەڕ | کوردیی ناوەڕاست | ماڵپەری ئەی ئێن ئێف نیوز - 2020-09-29
[3] ماڵپەڕ | کوردیی ناوەڕاست | ماڵپەری ڕووداو - 2020-09-29
[4] ماڵپەڕ | کوردیی ناوەڕاست | ماڵپەری پوک میدیا - 2020-09-29
[5] ماڵپەڕ | کوردیی ناوەڕاست | ماڵپەری ئاوێنە - 2020-09-29
[6] ماڵپەڕ | کوردیی ناوەڕاست | ماڵپەری ڕۆژنیوز - 2020-09-29
[7] ماڵپەڕ | کوردیی ناوەڕاست | ماڵپەری کوردپا - 2020-09-30

کاتی تۆمارکردن: 2020-08-02
ناوی تۆمارکار: هاوڕێ باخەوان

بابەت: 265

2020-09-30



باکووری کوردستان
- هاوڵاتی تورگوت کە لە هەلیکوپتەر خرایە خوارەوە، گیانی لەدەستدا.[1]
- تەرمی هاوڵاتی سەروەت تورگوت کە سەربازەکانی سوپای تورک دوای دەستگیرکردنی لەگەڵ کەسێکی تری مەدەنی لە هەلیکۆپتەر خستیانە خوارەوە و کوشتیان، بەخاک سپێردرا.[1]
- هێزەکانی پۆلیس سەر لە بەیانی ئەمڕۆ لە شاری ئامەد هەڵیان کوتایە سەر چەندین ماڵ و 14 کەسیان دەستگیر کرد. ناوی ژمارەیەک لەو کەسانەی دەستگیر کران بەم شێوەیەیە: ڕۆژنامەنووس حەفی بۆلتان، هاتیجە کۆجامان پەرلەمانتاری پێشووی هەدەپەی شاری سێرت، ئەدیپ بینبیر بەڕێوەبەری هەدەپەی شاری ئامەد، عومەر فیلیتئۆغلو ئەندامی ئەنجومەنی شارەوانی هەدەپەی ناوچەی سوری ئامەد، مەلا نائیف ئەردەم ئای ئەندامی کۆنگرەی ئیسلامی دیموکراتیک، مەدەنی توتشی ئەندامی سەندیکای وزە و پیشەسازی و کانزا-ی سەر بە کۆنفەدەراسیۆنی سەندیکاکانی ڕەنجەڕانی جەماوەری، گوڵستان ئەنساری ئۆغلو هاوسەرۆکی شارەوانی هەدەپەی ناوچەی ئەگیل کە لە ئەرکەکەی دوور خراوەتەوە، چیدەم ئەکتی بەڕێوەبەری پێشووی هەدەپەی شاری ئامەد و مەکیە گوزەل.[1]
- لە سێگۆشەی شرنەخ، سێرت و شاخی هەرکول، ئەو ئاگرەی دوای هێرشەکەی سوپای داگیرکەری تورک لە هەرێمی بەستا کەوتووەتەوە، ماوەی 3 مانگە بە بێوەستان بەردەوامە و لە پەرەسەندنداید. بە هۆی ئاگرەکەوە بە دەیان هەزار دار سووتاون. لە ناوچەکانی شەرەفان، ڕووباری گەورە و خارە کونایش سوپای داگیرکەر کە دەستیان بە ئۆپراسیۆن کردووە، ئاگریان لە ناوچەکە بەرداوە.[1]
ڕۆژهەڵاتی کوردستان
- سەرۆکی زانکۆی زانستی پزیشکیی کرماشان دەڵێت لە ماوەی شەو و ڕۆژی ڕابردوودا 177 تووشبووی نوێی کۆرۆنا لەم پارێزگایەدا تۆمارکراون، بەمجۆرە ژمارەی سەرجەم تووشبووانی کۆرۆنا گەیشتووەتە 20 هەزار و 8 تووشبوو.[2]
- لە ماوەی ڕۆژانی ڕابردوودا کۆڵبەرێکی کورد بە ناوی سۆهەیب فێردووسی خەڵکی گوندی دزئاوەری نەوسوود، بە تەقەی هێزە نیزامییەکانی حکوومەت بریندار کراوە.[5]
- کۆڵبەرێکی کورد بە ناوی ئیدریس بارزان تەمەن 45 ساڵ خەڵکی شاری پیرانشار، بە تەقەی هێزە نیزامییەکانی حکوومەتی لە سنووری شاری بانە بریندار کرا.[5]
- هاووڵاتییەکی خەڵکی سنە بە ناوی "ساعید بەنەفشی" لەلایەن دادگای شۆڕشی ئەو شارەوە حوکمی بەندکرانی بە سەردا سەپا. بە پێی ئەو حوکمە ساعید بەنەفشی حوکمی دوو ساڵ بەندکرانی هەڵپسێردراوی بۆ ماوەی 20 مانگ بە سەردا سەپاوە. واتە لە ماوەی 20 مانگدا ئەگەر هەر تاوانێک بکا دەبێ ئەو دوو ساڵە بچێتە بەندیخانە.[6]
- زیندانییەکی سیاسیی کورد بە ناوی وەلی نەسری خەڵکی گوندی تەنگیسەر بە کەڵکوەرگرتن لە ئازادیی مەرجدار، لە زیندانی

ئەو شارە ئازاد کرا.[5]
- مینا ڕاد، شاعیری 25 ساڵەی خەڵکی شاری دوروود سەر بە پارێزگای لوڕستان بە مەبەستی تێپەڕاندنی ماوەی دوو مانگی حوکمی بەندکرانەکەی دەستبەسەر و بۆ بەندیخانەی قەرچەکی وەرامین گوازراوەتەوە.[6]
- هاوواڵتییەکی کورد بە ناوی میلاد وەیسی کوڕی کەریم و خەڵکی سنە، لەلایەن هێزە ئەمنیەتییەکانەوە دەسبەسەر کرا و بۆ شوێنێکی نادیار ڕاگوێزرا.[5]
باشووری کوردستان
- ئەمشەو سێ مووشەک لە نزیک بارەگای دیموکرات لە گردەچاڵی هەولێر کەوتنەخەوارەوە. هاوکات چەند مووشەکێکیش لە نزیک هێزی هاوپەیمانان لە فڕۆکەخانەی نێودەوڵەتیی هەولێر کەوتوونەتەخوارەوە.[2]
- دوای بڕیارەکەی زانکۆی کۆیە بۆ دەستپێکردنەوەی پڕۆسەی خوێندنی ساڵی نوێ لەناو کەمپی زانکۆ، زانکۆی سەڵاحەدینیش بڕیاریدا پڕۆسەی خوێندن لەناو زانکۆ دەستپێبکاتەوە یەکشەممەی داهاتووش یەکەم ڕۆژی ساڵی نوێی خوێندن دەبێت.[3]
- کامەران مەرعی سلێمان میدیاکاری کوردستان، ئێوارەی ئەمڕۆ لە نەخۆشخانەیەکی هەولێر بەهۆی کۆرۆناوە کۆچی دواییکرد.[2]
- وەزارەتی تەندروستی حکومەتی هەرێمی کوردستان ئاماری 24 کاتژمێری ڕابردووی کۆرۆنای ئاشکرا کرد، کە لەو ماوەیەدا 24 کەسی دیکە بەهۆی کۆرۆنا گیانیان لەدەستداوە.[4]
- بەڕێوەبەری نەخۆشخانەی ئیماراتی تایبەت بەکۆرۆنا ڕایدەگەیەنێت: دۆخی تەندروستی هەولێر لەڕووی توشبوون بە کۆرۆنا زۆر مەترسیدارە و لە نەخۆشخانەکەیان شوێن نەماوە بۆ وەرگرتنی توشبوانی کۆرۆنا و ئەوەی کە ڕودەدات شتێکی گەورەیە و ئەگەر بەو شێوەیە بڕوات لەوانەیە ڕێژەی مردن زیاتربێت.[3]
- بەڕێوەبەرایەتی بانکی خوێنی هەولێر، لە بانگەوازێکی بەپەلەدا داوا لە چاکبووانی کۆرۆنا دەکات بۆ بەخشینی پلازما سەردانیان بکەن، بە تایبەت ئەوانەی هەڵگری جۆری (خوێنی A).[4]
ڕۆژئاوای کوردستان
- لە منبج تەرمی مرعی ئەلحەسەن شەڕفانی ئەنجومەنی سەربازی منبج لە مەراسیمێکی شایستەدا لە گۆڕستانی شەهیدان بەخاک سپێردرا.[1](بڕوانە فایلی پەیوەندیدار)
دەرەوەی کوردستان
- ئیمانوێل ماکرۆن سەرۆککۆماری فەرەنسا لە ڕێگای پایتەختی لەتۆنیا بۆ ڕۆژنامەنووسان قسەی کرد و وتی، : پەیامە شەڕخواز و مەترسیدارەکانی تورکیام تۆمار کرد.[1]
- ئەمەریکا بڕیاری داخستنی باڵیۆزخانەی لە بەغدا دەدات و وەزیری دەرەوەی عێراقیش ڕایدەگەیەنێت، ئەمە زیانێکی زۆر بەدوای خۆیدا دەهێنێت و ڕەنگە وڵاتانی دیکەش هەمان ڕێگە بگرنەبەر.[4]
- وەزارەتی بەرگری ئەرمینیا ڕایگەیاند، ئازەربیجان، فەرماندەیی ئۆپراسیۆنە سەربازییەکانی لە هەرێمی قەرەباغ ڕادەستی تورکیا کردووە.[4]

تایبەتمەندییەکانی بابەت

پارت / لایەن: پارتی دیموکراتی گەلان - هەدەپە
شار و شارۆچکەکان: ئامەد
شار و شارۆچکەکان: بانە
شار و شارۆچکەکان: پیرانشار - خانە
شار و شارۆچکەکان: سنە
شار و شارۆچکەکان: لوڕستان
شار و شارۆچکەکان: منبج
شار و شارۆچکەکان: هەولێر
شار و شارۆچکەکان: کرماشان
وڵات: باشووری کوردستان
وڵات: باکووری کوردستان
وڵات: ڕۆژاوای کوردستان
وڵات: ڕۆژهەڵاتی کوردستان
وڵات: ئازەربایجان

وڵات: ئێراق
وڵات: ئەرمەنستان
وڵات: ئەمریکا، ویلایەتە یەکگرتووەکان
وڵات: تورکیا
وڵات: فرەنسا
QR Code:

سەرچاوەکان
[1] ماڵپەڕ | کوردیی ناوەڕاست | ماڵپەری ئەی ئێن ئێف نیوز - 2020-09-30
[2] ماڵپەڕ | کوردیی ناوەڕاست | ماڵپەری رووداو - 2020-09-30
[3] ماڵپەڕ | کوردیی ناوەڕاست | ماڵپەری پوک میدیا - 2020-09-30
[4] ماڵپەڕ | کوردیی ناوەڕاست | ماڵپەری کوردستان 24 - 2020-09-30
[5] ماڵپەڕ | کوردیی ناوەڕاست | ماڵپەری کوردپا - 2020-09-30
[6] ماڵپەڕ | کوردیی ناوەڕاست | ماڵپەری هەنگاو - 2020-09-30
کاتی تۆمارکردن: 2020-08-02
ناوی تۆمارکار: هاوڕێ باخەوان

بابەت: 266

2020-10-01



باکووری کوردستان
- شاندێکی کەجەدە، هەدەپە و دەبەپە بۆ سەرەخۆشیکردن سەردانی خانەوادەی سەروەت تورگوتیان کرد کەبە هۆی خستەخوارەوەی لە هەلیکۆپتەرەوە گیانی لەدەستدا. هێزەکانی پۆلیس هەڵیان کوتایە سەر مەراسیمی سەرەخۆشیەکە و هەڕەشەیان کرد.[1](بڕوانە فایلی پەیوەندیدار)
- پەروین بولدان و میتحات سانجار هاوسەرۆکانی گشتی هەدەپە لە دژی ئۆپراسیۆنی پاکتاوی سیاسی لە پەرلەمان کۆنگرەیەکی ڕۆژنامەوانیان ساز کرد. سەرەتا بولدان قسەی کرد و لە بارەی کوشتنی هاوڵاتی سەروەت تورگوت کە سەربازانی تورک لە هەلیکۆپتەر خستیانە خوارەوە و گیانی لەدەستدا، وتی:ئەوکەسانەی ئەم ئەشکەنجەیەیان لە مرۆڤایەتی کرد و بەرپرسیارانی ئەوکردەوەیە و ئەوانەش کە دەیان پارێزن، ئیدانە و شەرمەزار دەکەین. بێگومان ناتوانن ئەو ئەشکەنجەیە

بشارنەوە. بۆ ئەوەی بەرپرسیارەکان دادگایی بکرن، ئیمە وەکو هەدەپە چیمان لەدەست بێت، دەیکەین.[1]
- خانمە گۆرانیبێژی کورد هۆزان جانێ، دوای زیاتر لە دوو ساڵ زیندانیکردن لەلایەن حکومەتی تورکیا ئازاد کرا.[5]
- دەوڵەتی تورک لە بەردەوامیی ئۆپراسیۆنی پاکتاوکردنی سیاسیی گەلی کورد دا شەڤین ئالیجا هاوسەرۆکی شارەوانیی قەرس، جێگرانی هاوسەرۆکانی شارەوانیی قەرس و ئەندامانی ئەنجوومەنی گشتیی شارەکە و چەندین کەسی تریان دەستگیرکرد.
هاوکات پۆلیسی تورک هەڵیشیانکوتاوەتە سەر ماڵی جەنگیز ئانلی هاوسەرۆکی شاری قەرسی هەدەپە و سەرقاڵی پشکنین و تێکدانی کەلوپەلەکانی ناو ماڵەکەی.[1]
- دەوڵەتی تورک ماڵپەڕی ئاژانسی هەواڵی میزۆپۆتامیا و سەندیکا دۆت ئۆرگی بە بڕیاری دەستەی ڕاگەیاندن و تەکنەلۆژیای زانیاری داخست.[1](بڕوانە فایلی پەیوەندیدار)
ڕۆژهەڵاتی کوردستان
- هاوواڵاتییەکی کورد بە ناوی پشتیوان پەرتۆ کوڕی زۆراب تەمەن 28 ساڵ و خەڵکی گوندی نێ مەریوان لەلایەن هێزە ئەمنییەتییەکانەوە دەسبەسەر کرا.[8]
باشووری کوردستان
- ئێوارەی ئەمڕۆ، فڕۆکە جەنگییەکانی تورک چوار جار لە چیای گارە دەوروبەری گوندی مەرانێ-یان لە ناوچەی بەرواری خواروو بۆردوومان کرد.[2]
- بابەشێخ کەسایەتیی ناسراوی کوردانی ئێزدی و ڕابەری ڕۆحیی ئێزدییەکان، لە تەمەنی 87 ساڵیدا بە نەخۆشی کۆچی دواییکرد.[3]
- وەزارەتی تەندروستی حکومەتی هەرێمی کوردستان ئاماری نوێی کۆرۆنای بڵاوکردەوە و ئاشکرای کرد لە ماوەی 24 کاتژمێری ڕابردوودا 21 کەسی دیکە بەهۆی کۆرۆنا گیانیان لەدەستداوە.[5]
- سەرۆکی هەرێمی کوردستان پەیامێکی لەبارەی هێرشەکەی شەوی ڕابردووی هەولێر بڵاوکردەوە و دەڵێت، دەبێت بە هەموو لایەک ئارامیی هەرێمی کوردستان و عێراق بپارێزین و ئەو هێرشەش بە دەستدرێژی بۆ سەر خەڵکی هەرێمی کوردستان و هاوپەیمانەکانی لە شەڕی دژی تیرۆردا دەبینین.[2]
- هاوسەرۆکی یەکێتی ئیدانەی هێرشە موشەکییەکەی سەر هەولێر دەکات و ڕایدەگەیەنێت: نابێت هەرێم ببێتە جێگای ململانێ و تووندوتیژییەکان و لێپرسراوانی ڕوداوەکەش لێکۆڵینەوەیان لەگەڵدا بکرێت.[4](بڕوانە فایلی پەیوەندیدار)
- ئاژانسی هەواڵگریی سەر بە وەزارەتی ناوخۆی عێراق ڕایگەیاند سەرکردەیەکی داعشیان لە شارۆچکەی چەمچەماڵ دەستگیرکرد.[2]
- تەندروستی سلێمانی لە ڕاگەیەندراوێکدا داوای بەخشینی پلازما لە چاکبوانی ڤایرۆسی کۆرۆنا دەکات.[4](بڕوانە فایلی پەیوەندیدار)
- پۆلیسی ڕاپەڕین ڕایگەیاند، ئەمڕۆ، دو برا لە قەڵادزێ بۆتە شەڕیان و دوای ئەوەی بە برینداری گەیەندراونەتە نەخۆشخانە یەکێکیان گیانی لەدەستداوە.[6]
دەرەوەی کوردستان
- بەرپرسێکی وەزارەتی بەرگری ئەمەریکا ڕایدەگەیەنێت، مووشەکی نوێ لە هێرشەکەی هەولێر بەکارهێنداراون، ئەو مووشەکانە پێشتر لە هێرشەکانی ناوچەکانی دیکەی عێراق بەکارنەهێنداراون. کەناڵی سی ئێن ئێن، لە زاری بەرپرسێکی باڵای وەزارەتی بەرگری ئەمەریکا بڵاویکردووەتەوە، سێ مووشەک لە نزیک بنکەی سەربازی هێزی هاوپەیمانان کەوتوونەتە خوارەوە، هێرشەکە هیچ زیانێکی ماددی و گیانی بە دوای خۆیدا نەهێناوە. بەرپرسە باڵاکەی پێنتاگۆن دووپاتیدەکاتەوە، ئەو مووشەکانەی لە هێرشەکەی هەولێردا بەکارهاتوون جیاوازن لەوانەی لە هێرشەکانی پێشووتری سەر هێزەکانی ئەمەریکا لە ناوچەکانی دیکەی عێراق. بەرپرسەکەی پێنتاگۆن هێرشەکە بە دروستکردنی کێشە وەسف دەکات، چونکە هێرشەکە فراوانترە لە هێرشەکانی پێشوو.[5]
- بەپێی نووسراوێک کە دەسەڵاتی فڕۆکەوانیی عێراق بۆ کۆمپانیا گەشتیارییەکانی ناردووە، گەشتە ئاسمانییەکانی نێوان تورکیا و عێراق لە ڕۆژی 3ی تشرینی یەکەمەوە ڕادەگیرێن جگە لەو گەشتانەی کە بۆ گەڕانەوەی هاووڵاتیانی تورکیایە لە عێراقەوە.[2]
- وێلایەتە یەکگرتووەکانی ئەمریکا هۆشداریی تووند دەداتە حکومەتی عێراق و دەڵێت، هێرشکردنە سەر بەرژەوەندییەکانی وڵاتەکەی لە عێراق لەلایەن گرووپە چەکدارەکانی سەر بە ئێرانەوە قبووڵ ناکات.[2]
- سەرۆکی فەرەنسا، ئیمانوێل ماکرۆن، ئەمڕۆ ڕایگەیاند، وڵاتەکەی زانیاری وردی هەیە، کە جەخت لە هەبوونی چەکدارە سوورییەکان دەکاتەوە لە شەڕی قەرەباخ و ئەو چەکدارانە لە لایەن تورکیاوە نێردراون بۆ ئەوێ.[5]
- گۆتەبێژی وەزارەتی دەرەوەی ڕووسیا، ماریا زاخارۆفا لە لێدوانێکی ڕۆژنامەوانیدا ئەمڕۆ گوتی: ئەو زانیارییانەی باسی ناردن و گواستنەوەی چەکداران دەکەن لە باکووری سووریا بەڕەو قەرباخ، جێگەی نیگەرانییە. ڕوونیشیکردەوە، بڵاوبوونەوەی ئەو هەموو وێنە و ڤیدیۆیە لە پێگەکانی میدیای کۆمەڵایەتیدا ڕاستگۆیی ئەو ڕاپۆرتانە دەچەسپێنێ.[5]
- فەرماندەیی ئۆپەراسیۆنە هاوبەشەکانی عێراق، دەستگیرکردنی ئامر لیوای بەرپرسی ئەو ناوچەیەی کە مووشەکەکانی لێوە ئاڕاستەی هەولێر کراوە، ڕاگەیاند، دەزگا ئەمنیەکانی هەرێمیش دەڵێن، ئەو ناوچەیە لەژێر کۆنترۆڵی لیوایەکی حەشدی شەعبیدایە.[7]

- ڕوانگەی سوری بۆ مافەکانی مرۆڤ ئاشکرایکرد کە ڕەوانەکردنی چەتەکان لە سوریاوە بۆ ئازەربایجان لە لایەن دەوڵەتی تورکەوە بەردەوامە و لە دوو ڕۆژدا لە شەڕی ئەرتەساخ 28 چەتەی بەڕەگەز سوری کوژراون و62 چەتەش بریندار بوون.[7]

تایبەتمەندییەکانی بابەت

پارت / لایەن: پارتی دیموکراتی گەلان - هەدەپە
پارت / لایەن: پارتی هەرێمە دیموکراتەکان - دەبەپە
پارت / لایەن: حەشدی شەعبی
پارت / لایەن: دەوڵەتی ئیسلامی - داعش
شار و شارۆچکەکان: چەمچەماڵ
شار و شارۆچکەکان: سلێمانی
شار و شارۆچکەکان: قارس
شار و شارۆچکەکان: قەڵادزێ (پشدەر)
شار و شارۆچکەکان: مەریوان
شار و شارۆچکەکان: هەولێر
وڵات: باشووری کوردستان
وڵات: باکووری کوردستان
وڵات: ڕۆژهەڵاتی کوردستان
وڵات: ئازەربایجان
وڵات: ئێران
وڵات: ئێراق
وڵات: ئەرمەنستان
وڵات: ئەمریکا، ویلایەتە یەکگرتووەکان
وڵات: تورکیا
وڵات: فرەنسا
وڵات: یەکێتیی سۆڤیەتی پێشوو و ڕووسیا
QR Code:

سەرچاوەکان
[1] ماڵپەڕ | کوردیی ناوەڕاست | ماڵپەری ئەی ئێن ئێف نیوز - 2020-10-01
[2] ماڵپەڕ | کوردیی ناوەڕاست | ماڵپەری ڕووداو - 2020-10-01
[3] دیارینەکراو | کوردیی ناوەڕاست | تەواوی کەناڵەکانی ڕاگەیاندن
[4] ماڵپەڕ | کوردیی ناوەڕاست | ماڵپەری پوک میدیا - 2020-10-01
[5] ماڵپەڕ | کوردیی ناوەڕاست | ماڵپەری کوردستان 24 - 2020-10-01
[6] ماڵپەڕ | کوردیی ناوەڕاست | ماڵپەری ئاوێنە - 2020-10-01
[7] ماڵپەڕ | کوردیی ناوەڕاست | ماڵپەری ڕۆژنیوز - 2020-10-01
[8] ماڵپەڕ | کوردیی ناوەڕاست | ماڵپەری کوردپا - 2020-10-02

کاتی تۆمارکردن: 2020-08-02
ناوی تۆمارکار: هاوڕێ باخەوان

بابەت: 267

2020-10-02



باکووری کوردستان
- پۆلیسی تورک هەڵیکوتایە سەر باڵەخانەی هەدەپە لە ناوچەی گەرمەنجیکی ئایدن و تەکین ئەریکلی هاوسەرۆکی هەدەپەی ناوچەکە و عەلی شیمشەکەر یەکێک لە بەڕێوەبەرانی هەدەپەی دەستگیر کرد.[1]
- دەروێشێ سەعدۆ، یەکێک لە دامەزرێنەرانی پارتی دیموکراتی کوردستان-باکوور، دوای تووشبوونی بە ڤایرۆسی کۆرۆنا لە نەخۆشخانەیەکی شاری ئیلەهی باکووری کوردستان کۆچی دوایی کرد.[3]
باشووری کوردستان
- کۆپتەرە جەنگییەکانی سوپای تورکی داگیرکەر شاخەکانی کۆردینە و بەکتوریایان لە ناوچەی حەفتانین بۆردومانکرد.[1]
- فڕۆکەیەکی بێفڕۆکەوانی چاودێڕی دەوڵەتی تورک (ÎHA) لە نزیک گوندی گوهەرز لە ناوچەی ئامێدی لە پارێزگای دهۆک کەوتە خوارەوە.[1]
- تەرمی بابە شێخ، گەورە پیاوی ئایینیی ئێزیدییەکان لە گوندی بۆزا نێژرا و لە شێخان حەوت ڕۆژ شیوەن بۆ بابە شێخ دەگێڕدرێت.[2](بڕوانە فایلی پەیوەندیدار)
- وەزارەتی تەندروستی: 21 کەسی دیکە بە کۆرۆنا گیانیان لەدەستدا.[2]

- سێیەمین فێستیڤاڵی کلتوریی شەهید گەنجۆ دا، بە بەشداریی چەندین گروپی شانۆ، موزیک و هەڵپەڕکێ و گۆرانیبێژ، لە شار و شارۆچکە جیاوازەکانی باشوری کوردستانەوە ئەنجامدرا و تێیدا زنجیرەیەک چالاکی هونەری و جۆراوجۆر پێشکەشکران و بە ئاهەنگ و هەڵپەڕکێ کۆتایی بە فیستیڤاڵەکە هات.[5]
دەرەوەی کوردستان
- یەکێتیی ئەوروپا لە کێشەی تایبەت بە ڕۆژهەڵاتی دەریای ناوەڕاستدا پاڵپشتیی خۆی بۆ یۆنان و قوبرس دووپاتەکاتەوە و ئاماژە بەوە دەکات، پێویستە مافەکانی تایبەت بە سەروەریی ئاویی هەردوو وڵات بپارێزرێن.[3]
- سەرۆکی دەوڵەتان و حکومەتەکانی ئەوروپا داوایان لە تورکیا کرد دەستوەردانەکانی خۆی لە شەڕی چەکداری ئێستای هەرێمی قەرەباخ ڕابگرێت و دەست بەڕۆڵێکی بونیاتنەر بکات بۆ هێورکردنەوەی دۆخەکەی ئەوێ.[4]
- بەرپرسێکی گەورە لە وەزارەتی دەرەوەی تورکیا ڕایگەیاند، ئەگەر یەکێتی ئەوروپا سزای بەسەر وڵاتەکەیاندا بسەپێنی بە هۆی کردەوەکانی گەڕان و پشکنین بەدوای نەوت و غازدا، ئەوە تورکیا ڕژدتر دەبێت لە سەر پاراستنی مافی خۆی لە ڕۆژهەڵاتی دەریای ناوەڕاستدا.[4]
- بڕیاردەری لێژنەی دارایی پەرلەمانی عێراق دەڵێت، ئەم هەفتەیە حکومەتی عێراق مووچە دابەشدەکات و کۆتایی هەفتەش 320 ملیار دیناری دەبێت.[3]

تایبەتمەندییەکانی بابەت

پارت / لایەن: پارتی دیموکراتی گەلان - هەدەپە

شار و شارۆچکەکان: ئامێدی

شار و شارۆچکەکان: باتمان - ئێلح

شار و شارۆچکەکان: دهۆک
وڵات: باشووری کوردستان
وڵات: باکووری کوردستان
وڵات: ئێڕاق
وڵات: تورکیا
وڵات: قوبروس
وڵات: یۆنان - گریک
QR Code:

سەرچاوەکان
[1] ماڵپەڕ | کوردیی ناوەڕاست | ماڵپەری ئەی ئێن ئێف نیوز - 2020-10-02
[2] دیارینەکراو | کوردیی ناوەڕاست | تەواوی کەناڵەکانی ڕاگەیاندن
[3] ماڵپەڕ | کوردیی ناوەڕاست | ماڵپەری ڕووداو - 2020-10-02
[4] ماڵپەڕ | کوردیی ناوەڕاست | ماڵپەری کوردستان 24 - 2020-10-02
[5] ماڵپەڕ | کوردیی ناوەڕاست | ماڵپەری ڕۆژنیوز - 2020-10-02
کاتی تۆمارکردن: 2020-09-01
ناوی تۆمارکار: هاوڕێ باخەوان

بابەت: 268

2020-10-03



باکووری کوردستان
- ئەردۆگان لە ڕێوڕەسمی کردنەوەی بەنداوی ڕەیحانلی لە شاری هاتای بەشێوەی ئۆنلاین گوتاری دا و ئاماژەی بە دەستپێکردنی ئۆپەراسیۆنێکی نوێ لە ڕۆژئاوای کوردستان دا.[1]
ڕۆژهەڵاتی کوردستان
- کۆڵبەرێکی کورد بە ناوی مەهدی زارعی خەڵکی گوندی کۆڵەسەی خواروو سەر بە سەردەشت بەهۆی تەقەی هێزە نیزامییەکانی حکوومەت لە سنووری بانە کوژرا. ئەو کۆڵبەرە لە کاروانی کۆڵبەراندا بێ ئاگادارکردنەوەی پێشوو تەقەی ڕاستەوخۆی لێکراوە. مەهدی خێزاندار و خاوەنی سێ منداڵە.[4]

- ئۆفیسی یاسایی موختار زارعی لە شاری سنە بە هۆی هەڵنەواسینی وێنەی خومەینی و خامنەیی داخرا.[6](بڕوانە فایلی پەیوەندیدار)
باشووری کوردستان
- وەزارەتی تەندروستیی حکومەتی هەرێمی کوردستان ئاماری 24 کاژێری ڕابردووی تایبەت بە ڤایرۆسی کۆرۆنای بڵاوکردەوە و ڕایگەیاند، 16 تووشبووی دیکەی ڤایرۆسەکە مردوون و بەوەیش کۆی گشتیی مردووان گەیشتە هەزار و 807 کەس.[1]
- لە سێهەمین ساڵیادی کۆچی دوایی سەرۆک مام جەلال-دا، کونسوڵخانەی گشتی ئەمریکا لە هەولێر پەیامێکی بڵاوکردەوە و ڕایگەیاند، تاڵەبانی بەردەوامی و ئازایەتی و دانایی و گشتگیری پێشاندا لە ڕابەرایەتی کردنی عیراق لە کاتە پڕ ئاڵنگاری و سەختەکاندا.[2]
- لە مەراسیمێکدا خەڵاتی ڕێزلێنان بەخشرایە بنەماڵەی مێژوونووس و سیاسەتمەداری کورد ڕەفیق حیلمی، کچەکەی ڕەفیق حیلمیش لەگەڵ دەربڕینی دڵخۆشی بۆ بەخشینی ڕێزلێنان بە بنەماڵەکەیان، نیگەرانی دەربڕی لەبارەی ئەوەی وەک پێویست ڕێز لەو خزمەتە نەگیراوە کە باوکی پێشکەشی گەلی کوردی کردووە.[5]
- ئاگرێک لە نەخۆشخانەی ڕۆیالی تایبەت لە سلێمانی دەکەوێتەوە و زیانی مالّیی لێدەکەوێتەوە.[2]
دەرەوەی کوردستان
- قوتابخانە، کتێبخانە، مزگەوت و دامەزراوە گشتییەکان لە تارانی پایتەختی ئێران بۆ ماوەی یەک هەفتە داخران ئەمەش بەهۆی زیادبوونی حاڵەتەکانی کۆرۆنا لەو شارە.[3]

تایبەتمەندییەکانی بابەت

شار و شارۆچکەکان: بانە
شار و شارۆچکەکان: سلێمانی
شار و شارۆچکەکان: سنە
شار و شارۆچکەکان: سەردەشت
شار و شارۆچکەکان: هەولێر
وڵات: باشووری کوردستان
وڵات: باکووری کوردستان
وڵات: ڕۆژاوای کوردستان
وڵات: ڕۆژهەڵاتی کوردستان
وڵات: ئێران
وڵات: ئەمریکا، ویلایەتە یەکگرتووەکان
وڵات: تورکیا
QR Code:

سەرچاوەکان
[1] ماڵپەڕ | کوردیی ناوەڕاست | ماڵپەری ڕووداو - 2020-10-03
[2] ماڵپەڕ | کوردیی ناوەڕاست | ماڵپەری پوک میدیا - 2020-10-03
[3] ماڵپەڕ | کوردیی ناوەڕاست | ماڵپەری کوردستان 24 - 2020-10-03
[4] ماڵپەڕ | کوردیی ناوەڕاست | ماڵپەری کوردپا - 2020-10-03
[5] ماڵپەڕ | کوردیی ناوەڕاست | ماڵپەری ڕۆژنیوز - 2020-10-03
[6] ماڵپەڕ | کوردیی ناوەڕاست | ماڵپەری هەنگاو - 2020-10-03
کاتی تۆمارکردن: 2020-09-01
ناوی تۆمارکار: هاوڕێ باخەوان

بابەت: 269

2020-10-04



ڕۆژهەڵاتی کوردستان
- فەرمانگەی پاراستنی ژینگەی مەریوان ڕایگەیاند، لە ماوەی دوو هەفتەی ڕابردوودا، چوار جار ئاگر لە قامیشەڵانەکانی دەوروبەری دەریاچەی زریبار بەردراوە و بەهۆیەوە سێ هێکتاری سووتاوە.[2]
- لە ماوەی ڕۆژانی ڕابردوودا، دوو هاوواڵاتیی کورد بە ناوەکانی کەیهان شیرینی کوڕی ئەداک و تەمەن 21 ساڵ و بەهرام قاسمی کوڕی ساڵح تەمەن 35 ساڵ و خەڵکی گوندی مێراوی ناوچەی ژاوەڕۆی سنە، لەلایەن هێزە ئەمنییەتییەکانەوە دەسبەسەر کران. بە وتەی سەرچاوەیەکی ئاگادار، هێزە ئەمنییەتییەکان بەبێ بەڵگەی یاسایی هێرشیان کردووەتە سەر ماڵی ئەو دوو هاوواڵاتییە و ئەوانیان دەسبەسەر کردووە. ئەو سەرچاوەیە هەروەها ئەوەشی خستەڕوو، هێزە ئەمنییەتییەکان ئەو دوو هاوواڵاتییەیان بە تۆمەتی هاوکاری لەگەڵ یەکێک لە حیزبە کوردییەکانی ئۆپۆزسیۆنی حکوومەتی ئێران دەسبەسەر کردووە.[4]
- لە ماوەی ڕۆژانی ڕابردوودا هاوواڵاتییەکی کورد بە ناوی شەهریار پوورعەلی کوڕی ئیسفەندیار خەڵکی دزەی ناوچەی مەرگەوەڕی ورمێ، لەلایەن هێزە ئەمنییەتییەکانەوە دەسبەسەر کرا.[4]
- لە ماوەی ڕۆژانی ڕابردوودا، هاوواڵاتییەکی کورد بە ناوی ڕۆستەم ئیبراهیمی تەمەن 40 ساڵ کوڕی عەلی خەڵکی گوندی تەختی زەنگیی شاری کامیاران، لەلایەن هێزە ئەمنییەتییەکانەوە، دەسبەسەر کراوە.[4]
باشووری کوردستان
- گوتەبێژی وەزارەتی تەندروستی ڕایگەیاند، هیچ پلانێک بۆ قەدەخەی هاتووچۆی سەرتاسەری لە هەرێمی کوردستاندا نییە، بەڵام ئەگەر پێویست بکات، ڕێکارەکان تووند دەکەنەوە.[2]
- بریکاری وەزارەتی پەروەردە ڕایدەگەیێنێت، هەفتەی یەکەمی خوێندنی ناو پۆل بۆ قوتابیانی 12ی ئامادەیی بەشێوەیەکی گشتی بێ گرفت بووە، دەشڵێت نابێت قوتابخانە ئەهلییەکان سەرجەم قوتابیانیان لەناو پۆل دەست بە خوێندن بکەن، دەبێت ئەوانیش وەک قوتابخانە حکومییەکان پابەندی بڕیارەکانی وەزارەتی پەروەردە بن.[2]
- وەزارەتی تەندروستیی هەرێمی کوردستان ئاماری 24 کاژێری ڕابردووی بڵاوکردەوە و دەڵێت، 620 کەسی دیکە تووشی کۆرۆنا بوون و 19 کەسی دیکەش گیانیان لەدەستداوە.[2]
- لە پەڕڵەمانی کوردستان، یادی 3 ساڵەی کۆچی دوایی مام جەلال کرایەوە.[6]
- لە یادی 24 شەهیدبوونی دکتۆر سیروان بنەماڵەی شەهید و ئەندامانی تەڤگەری ئازادیی کۆمەڵگەی کوردستان و کۆمیتەی خانەوادەی شەهیدانی پەکەکە لە باشووری کوردستان سەردانی گۆڵکۆی دکتۆر سیروان- یان کرد لەشاری سلێمانی.[5]
- کۆگایەکی هێزەکانی 70 ی پێشمەرگە لە سلێمانی تەقییەوە و فەرماندەی گشتی هێزەکانی حەفتاش دەڵێتائێستا هۆکارەکە دیار نییە و لێژنەیەکیان بۆ لێکۆڵینەوە پێکهێناوە.[3]
- هێزەکانی پۆلیس دوو کەسیان بە تۆمەتی سوتاندنی شاخی گوێژە دەستگیر کرد و تۆمەتبارەکان لەبەردەم دادوەر دانیان بە تاوانەکەدا ناوە.[3]
- سەرچاوەیەکی ئەمنی لە سنووری شارەدێی ئەلقووش، ڕایگەیاند، نیوەڕۆی ئەمڕۆ کەسایەتی و بازرگانی ناوداری ئێزدی لە سنووری پارێزگای نەینەوا، بەشیر کوریا تیرۆر کرا.[3]
- بەڕێوەبەری چاودێری بازرگانی هەولێر ڕاگەیاند، لەماوەی مانگێکدا توانیویانە 51 شوین سزا بدەن، 29 تەن کاڵای ماوە بەسەرچووش لەناوببەن و ژمارەیەک سەرپێچیکاریش سزا بدەن.[3]

دەرەوەی کوردستان
- لە سویسرا 67 پەرلەمانتار لە 4 حیزبی جیاوازەوە لە ڕاگەیاندراوێکی هاوبەشدا داوایانکرد ئەو هەدەپەییانە لە چوارچێوەی ئۆپراسیۆنی پاکتاوکردنی سیاسیدا دەستگیرکراون ئازاد بکرێن.[1]
- ڕوانگەی سووری بۆ مافەکانی مرۆڤ بڵاویکردەوە، ژمارەی کوژراوانی نێو ڕیزەکانی چەتە بەکرێگیراوەکانی سەر بە دەوڵەتی تورکیا لە شەڕی ئەرتەساخ زیادیکردووە، لەو چوارچێوەیەشدا ژمارەکە بۆ 72 بەرزبووەتەوە.[1]
- ڕۆژنامەی زەمانی تورکی لە ڕاپۆرتێکدا ئاشکرای کردووە، تورکیا گەورەترین داکەوتنی لە یەدەگی ئاوی وڵاتەکە تۆمارکردووە کە پێشووتر هاوشێوەی نەبووە.[3]

تایبەتمەندییەکانی بابەت

پارت / لایەن: پارتی دیموکراتی گەلان - هەدەپە
پارت / لایەن: پارتی کرێکارانی کوردستان - پەکەکە
شار و شارۆچکەکان: سلێمانی
شار و شارۆچکەکان: سنە
شار و شارۆچکەکان: موسڵ و دەشتی نەینەوا
شار و شارۆچکەکان: مەریوان
شار و شارۆچکەکان: هەولێر
شار و شارۆچکەکان: ورمێ
شار و شارۆچکەکان: کامیاران
وڵات: باشووری کوردستان
وڵات: باکووری کوردستان
وڵات: ڕۆژهەڵاتی کوردستان
وڵات: ئازەربایجان
وڵات: ئێران
وڵات: تورکیا
وڵات: سووریا
وڵات: سویسرا
QR Code:

سەرچاوەکان
[1] ماڵپەڕ | کوردیی ناوەڕاست | ماڵپەری ئەی ئێن ئێف نیوز - 2020-10-04
[2] ماڵپەڕ | کوردیی ناوەڕاست | ماڵپەری ڕووداو - 2020-10-04
[3] ماڵپەڕ | کوردیی ناوەڕاست | ماڵپەری کوردستان 24 - 2020-10-04
[4] ماڵپەڕ | کوردیی ناوەڕاست | ماڵپەری کوردپا - 2020-10-04
[5] ماڵپەڕ | کوردیی ناوەڕاست | ماڵپەری ڕۆژنیوز - 2020-10-04
[6] دیارینەکراو | کوردیی ناوەڕاست | تەواوی کەنالەکانی ڕاگەیاندن
کاتی تۆمارکردن: 2020-09-01
ناوی تۆمارکار: هاوڕێ باخەوان

بابەت: 270

2020-10-05



باکووری کوردستان
- سوپای تورکی داگیرکەر بە ناوی ئۆپراسیۆنەوە ئاگری بەردایە دارستانەکانی ناوچە شاخاوییەکانی لیجەی ئامەد.[1]
ڕۆژهەڵاتی کوردستان
- پاسدارێکی ئیلامی بە ناوی عەلیرەزا دارابی لە بەرزاییەکانی سنووری بێژڵ لە سنووری شیخ سڵەی سەلاسی باوەجانی کوژرا.[3]
باشووری کوردستان
- وەزارەتی تەندروستی حکومەتی هەرێمی کوردستان لە ڕاگەیەندراوێکدا ئاماری 24 کاتژمێری ڕابردووی تووشبوون، مردن و چاکبوونەوەی ڤایرۆسی کۆرۆنای ڕاگەیاند، بەگوێرەی ڕاگەیەندراوەکە لە ماوەی شە و و ڕۆژێکدا 829 کەس تووشی ڤایرۆسی کۆرۆنا بوونە و 21 کەسی دیکەش بەهۆی پەتاکە گیانیان لەدەستداوە.[2]
- لە کتێبخانەی گشتی شاری کەرکووک، سیمینارێکی تایبەت بەڕێوەچوو، سەبارەت بە هۆشیارکردنەوەی گەنجان و ڕۆڵی گەنجان لە مێژووی شۆرشەکان و چۆنیەتی پەرەپێدانی تواناکانیان، سیمیناڕەکە لەلایەن مامۆستا نەریمان ئەحمەدەوە پێشکەش کرا کە ئەم سیمیناڕە لەلایەن گروپی هۆشیاری گەنجانەوە ئامادەکرابوو، بۆکچان و کورانی شارەکە.[1]
دەرەوەی کوردستان
- وەزیری دەرەوەی ڕووسیا. سێرگی لاڤڕۆڤ هۆشداریدا لە تەقینەوەی پرسی کورد بەهۆی ئەو ڕێوشوێنانەی ئەمەریکا لە سووریا گرتوویەتەبەر و جەختیکردەوە لەسەر پێویستی ڕێگەگرتن لە پێشلکردنی یەکێتی خاکی سووریا.[2]

تایبەتمەندییەکانی بابەت

شار و شارۆچکەکان: ئامەد

شار و شارۆچکەکان: ئیلام

شار و شارۆچکەکان: کەرکووک

وڵات: باشووری کوردستان

ووڵات: باکووری کوردستان
ووڵات: ڕۆژهەڵاتی کوردستان
ووڵات: ئێران
ووڵات: تورکیا
ووڵات: سووریا
ووڵات: یەکێتیی سۆڤیەتی پێشوو و ڕووسیا
QR Code:

سەرچاوەکان
[1] ماڵپەڕ | کوردیی ناوەڕاست | ماڵپەری ئەی ئێن ئێف نیوز - 2020-10-05
[2] ماڵپەڕ | کوردیی ناوەڕاست | ماڵپەری کوردستان 24 - 2020-10-05
[3] ماڵپەڕ | کوردیی ناوەڕاست | ماڵپەری کوردپا - 2020-10-07

کاتی تۆمارکردن: 2020-09-01

ناوی تۆمارکار: هاوڕێ باخەوان

بابەت: 271

2020-10-06



باکووری کوردستان
- دادگاییکردنی سەلاحەدین دەمیرتاش بۆ مانگی ئاداری ساڵی 2021 دواخرا.[2]
- لە ناوچەی چالدرانی وان، کەسێک بەناوی شەفیق باگا لە ئەنجامی تەقەی هێزەکانی ئێرانەوە کوژرا. شەفیق باگا خەڵکی گوندی چلیا سەرووبە کە لە ڕۆژهەڵاتی کوردستانەوە بەرەوە باکووری کوردستان دەچوو و بە تەقەی هێزەکانی ئێران بریندار بوو. باگا بۆ نەخۆشخانەی دورسون ئۆداباشی وان گواستراپەوە، بەڵام گیانی لەدەستدا.[1]
- تەرمی گەریلای هەپەگە ئەنگین چەتین (ئەردال نیشتمان)، کە لە شەڕێکدا لە 23-03-2020 لە ناوچەی بەدلیس شەهید بوو وو لە دوای نزیکەی 7 مانگ لە شەهیدبوونەکەی، تەرمەکەی لەلایەن بنەماڵەکەیەوە وەرگیرا و لە مەراسیمێکی بە شکۆدا بە خاکسپێردرا.[1]
- هێزە ئەمنییەکانی دەوڵەتی تورک لە ئامەد، ڕحا، شرنەخ و ئەنتالیا هەڵیانکوتایە سەر ژمارەیەکی زۆر مااڵی ئەندامانی هەدەپە و هاوولاتیبانی کورد. لە ناوچەی ئەرغەنیی ئامەد هەڵیانکوتایە سەر مااڵی هاوسەرۆکی هەدەپەی ئەو ناوچەیە زولکوف بیرگول.

لە کاتی هەڵکوتانەسەر ماڵەکەیاندا زولکوف بیرگول لە ماڵ نەبوو. هەروەها پۆلیسی تورک بارەگای هەدەپەی لەو ناوچەیە گەمارۆداوە. لە ڕحاش هەڵیانکوایە سەر چەندین ماڵ. لەو هەڵکوتانەدا دایکی ئاشتی هادلی ئۆغرو و هاوسەرەکەی جبرەیل ئۆغور، دایکی ئاشتی مەیاسەر کۆرکماز و عومەر بۆزداڵ دەستگیرکران. ئەو 4 کەسە لەلایەن هێزە ئەمنییەکانەوە بران بۆ ئاسایشی شارەکە. لە ناوچەی جزیری شرنەخیش لە ئۆپراسیۆنی پاکتاوکردنی سیاسیی دا عارف گەرەن، جەمال گەرەن، ئیدریس کایا ئالپ و زندان مۆلۆ دەستگیرکران.[1]

- پۆلیسی تورک ئەم بەیانییە هەڵیکوتایە سەر لقی ئاژانسی هەواڵی میزۆپۆتامیا لە وان و ماڵی پەیامنێرانی ئەو ئاژانسە. لەو هەڵکوتانەدا عەدنان بیلەن و جەمیل ئۆغور پەیامنێرانی ئاژانسی هەواڵی میزۆپۆتامیا، شەهریبان ئابی پەیامنێری ژن نیوز و نازان سالای ڕۆژنامەنووس دەستگیرکران. پۆلیس لە ماڵی ئەو ڕۆژنامەنووساندا دەستیگرت بەسەر کامێرا و کەلوپەلی تەکنیکیی ئەو پەیامنێر و ڕۆژنامەنووسانەدا.[1]

- هێزەکانی پۆلیسی تورک هەڵیان کوتایە سەر ماڵەکانی ناوەندی شاری ئاگری. لە ئەنجامی هەڵکوتانە سەر ماڵاندا، 4 کەس لە ماڵەکانیان برانە دەرەوە کە یەکێکیان نوێنەری کۆمەڵەی مافی مرۆڤی ئاگری بوو بە ناوی ئاتیلا ئۆزبەی. ناوی ئەو کەسانەی دەستگیر کراون بریتیە لە: ئەمین یلدز ئەندامی کۆردیناسیۆنی سەندیکای ڕەنجدەرانی کۆمەڵایەتی، کامەران باریشەر و مەمیش ئاراس.[1]

ڕۆژهەڵاتی کوردستان

- دوو چالاکی کۆمەڵایەتی بە ناوەکانی ئەندێشە سەدری و ندا پیرخزرانیان خەڵکی سنە و دانیشتووی تاران، لەلایەن هێزە ئەمنییەتییەکانەوە دەسبەسەر کران و بۆ شوێنێکی نادیار ڕاگوێزران.[7]

باشووری کوردستان

- پاشنیوەڕۆی ئەمڕۆ فڕۆکە جەنگییەکانی دەوڵەتی تورک چەند جارێک چیای مەتینیان لەنزیک گوندەکانی گوهەرزێ و بەلافە لە دەڤەری نهێلیی سنووری شارەدێ دێرەلوک لە پارێزگای دهۆک بۆردومانکرد.[1]

- وەزارەتی تەندروستی هەرێم لە ڕاگەیەندراوێکدا ڕایگەیاند لە 24 سەعاتی ڕابردوودا 793 کەس لە هەرێمی کوردستان تووشی کۆرۆنا بوون و 30 تووشبووش گیانیان لەدەستداوە و 368 تووشبووش چاک بوونەتەوە.[3]

- گوتەبێژی وەزارەتی تەندروستیی حکوومەتی هەرێمی کوردستان ڕایدەگەیەنێت، ئەگەر بێت و بەمشێوەیەی ئێستا ڕێنماییە تەندروستییەکان پشتگوێ بخرێن پێشبینی دەکەین قەدەغەی هاتوچۆ و کەرەنتینە کردن ببێتەوە بە یەکێک لە بژاردەکانمان.[6]

- هیومان ڕایتس ۆوچ لەڕاپۆرتێکیدا کە ئەمڕۆ بڵاویکردوەتەوە ئاماژە بەوە دەکات دەسەڵاتدارانی هەرێمی کوردستان بەشێوەیەکی نایاسایی هەستاون بەداخستنی دوو ئۆفیسی کەناڵی (ئێن. ئار.تی) بەهۆی ڕومالکردنی خۆپیشاندانەکان یان پەخشکردنی بابەتی ڕەخنەئامێز لە پارتی دەسەڵاتدار، لەبەرئەوەی بەرپرسانی کورد هیچ فەرمانێکی دادگایان نەبووە بۆ داخستنی ئۆفیسەکانی کەناڵەکەو بڕیارەکەیان تەنها لەدهۆک و هەولێری ژێر کۆنترۆڵی پارتی دیموکراتی کوردستاندا جێبەجێ کردوە ئەوەش وادەکات داخستنەکە ئامانجی سیاسی لە پشتەوە بێت.[5]

- ئەمڕۆ لە سەنتەری چالاکی گەنجانی کەلار، ڕێکخراوی هاوکاریی ئەڵمانی، بە هاوبەشیی سەنتەری چالاکیی گەنجان، پێشانگایەکی هاوبەشیی فۆتۆگرافی لەژێر ناونیشانی (ژیانی کێوی لە گەرمیان)، بۆ هەریەک لە فۆتۆگرافەران (نەجیب عومەر، نیعمەت مەلۆ، فریا ئەحمەد)کرایەوە.[8]

ڕۆژئاوای کوردستان

- چەتەکانی سکور ئەلشیمالی دەوڵەتی تورک لە گوندی شێخۆرزی ناوچەی بلبل گۆڕستانەکان دەشێوێنن.[1]

- لە ناوەندی عەفرین تەقینەوەیەکی گەورە ڕوویدا.[1]

دەرەوەی کوردستان

- کچە کوردێکی خەڵکی شاری قامشلۆی ڕۆژئاوای کوردستان کە لە ئەڵمانیا دەژیت, خەڵاتی نیشتیمانی خۆگونجاندنی سالی 2020 ی ئەڵمانیای پێبەخشرا.[4]

- ئەمڕۆ، فرانسۆی فلپ، وەزیری کاروباری دەرەوەی کەنەدا لە تویتێک دا لە تۆڕی کۆمەڵایەتی تویتەر ڕایگەیاند: هەموو جۆرە بازرگانی و هەناردەیەکمان لەگەڵ تورکیا هەڵپەساردوە.[1]

- لەبارەی لێدوانێکی سێرگی لافڕۆف وەزیری دەرەوەی ڕووسیا لەسەر پرسی کوردانی سووریا، بەدران چیا کورد، جێگری هاوسەرۆکایەتی ئەنجوومەنی جێبەجێکردنی بەڕێوەبەرایەتی خۆسەر داوای لە ڕووسیا کرد ڕۆڵی کەمکردنەوەی ململانێکان بگڕێت و هەڕەشەکانی تورکیاش لەسەر ناوچەکانیان کەمبکاتەوە. گوتیشی: لێدوانەکانی لافڕۆف خزمەتی چارەسەرکردنی کێشەکانی سووریا ناکات و هاوکاریش دەبێت بۆ هاندانی زیاتری تورکیا و ئێران لە دژایەتیکردنی بەڕێوەبەرایەتی خۆسەر.[4]

- لیرەی تورکی، ئێوارەی ئەمڕۆ نزیکەی 0.5٪ی بەهای خۆی لەدەست دا و 7.8 لیرە بەرانبەر یەک دۆلاری ئەمریکی مامەڵەی پێوە کرا.[6]

- ڕێکخراوی لێبوردنی نێونەتەوەیی داوای کردووە حوکمی ئێعدامی شاکر (فەرهاد)بێهرووزی، زیندانیی سیاسیی کورد، لە گرتووخانەی زیندانی ناوەندیی وریۆ هەڵوەشێتەوە.[7]

تایبەتمەندییەکانی بابەت

پارت / لایەن: پارتی دیموکراتی گەلان - هەدەپە
پارت / لایەن: پارتی دیموکراتی کوردستان
پارت / لایەن: پارتی کرێکارانی کوردستان - پەکەکە
شار و شارۆچکەکان: ئاگری
شار و شارۆچکەکان: ئامەد
شار و شارۆچکەکان: بەدلیس
شار و شارۆچکەکان: دهۆک
شار و شارۆچکەکان: سنە
شار و شارۆچکەکان: عەفرین
شار و شارۆچکەکان: قامیشلۆ
شار و شارۆچکەکان: هەولێر
شار و شارۆچکەکان: وان
شار و شارۆچکەکان: ورمێ
شار و شارۆچکەکان: کەلار (گەرمیان)
وڵات: باشووری کوردستان
وڵات: باکووری کوردستان
وڵات: ڕۆژاوای کوردستان
وڵات: ڕۆژهەڵاتی کوردستان
وڵات: ئێران
وڵات: ئەڵمانیا
وڵات: تورکیا
وڵات: کەنەدا
وڵات: یەکێتیی سۆڤیەتی پێشوو و ڕووسیا
QR Code:

سەرچاوەکان
[1] ماڵپەڕ | کوردیی ناوەڕاست | ماڵپەری ئەی ئێن ئێف نیوز - 2020-10-06
[2] ماڵپەڕ | کوردیی ناوەڕاست | ماڵپەری ڕووداو - 2020-10-06
[3] ماڵپەڕ | کوردیی ناوەڕاست | ماڵپەری پوک میدیا - 2020-10-06
[4] ماڵپەڕ | کوردیی ناوەڕاست | ماڵپەری کوردستان 24 - 2020-10-06
[5] ماڵپەڕ | کوردیی ناوەڕاست | ماڵپەری ئاوێنە - 2020-10-06
[6] ماڵپەڕ | کوردیی ناوەڕاست | ماڵپەری باسنیوز - 2020-10-06
[7] ماڵپەڕ | کوردیی ناوەڕاست | ماڵپەری کوردپا - 2020-10-06
[8] ماڵپەڕ | کوردیی ناوەڕاست | ماڵپەری ڕۆژنیوز - 2020-10-06
کاتی تۆمارکردن: 2020-09-01
ناوی تۆمارکار: هاوڕێ باخەوان

بابەت: 272

2020-10-07



رۆژهەڵاتی کوردستان

- ڕەشید ناسرزادە چالاکی ژینگەپارێزی خەڵکی شنۆ، بە پێبەندی ئەلکترۆنیکی لە زیندانی ئەو شارە ئازاد کرا. بە وتەی سەرچاوەیەکی ئاگادار، ئەو چالاکە ژینگەیە بە لە پێ کردنی پێبەندی ئەلکترونیکی ئازاد و هەتا ماوەی تەواو بوونی زیندانییەکەی لە ژێر چاوەدێری سامانەی ئەلکترونیکی دا دەبێت.[6]

- هاوڵاتییەکی کورد بە ناوی خوسرەو حەسەنی تەمەن 38 ساڵ خەڵکی گوندی کۆریەرە و دانیشتووی شاری مەریوان، بەهۆی تەقینەوەی مین دەستی قرتا. ئەو هاوڵاتییە کوردە لە نزیک گوندی قامچیان و پایگای کانی کون لە کاتی کۆکردنەوەی ئاسنەواڵە، پاش دۆزینەوەی مینەکە و دەستکاریکردنی، تووشی ئەو ڕووداوە بووە.[6]

باشووری کوردستان

- وەزارەتی تەندروستیی هەرێمی کوردستان ڕایگەیاند، ئەمڕۆ زۆرترین ژمارەی تووشبووانی دەستنیشانکراو لە هەولێر بوون و زۆرترین ژمارەی مردنیش لە سلێمانی، ئاماژەی بەوەش کرد، گەورەترین نەخۆشخانەی کۆرۆنا لەسەر ئاستی هەرێمی کوردستان لە سلێمانی دەکرێتەوە.[2]

- بەڕێوەبەرایەتیی گشتیی پەروەردەی سلێمانی بایکۆتکردنی دەوامی ڕاگەیاند و هۆکارەشی بۆ دواکەوتنی مووچە گەڕاندەوە.[2]

- بە ئامادەبوونی هاوڕیان و دۆستان و هاوپیشەکانی، لە شاری سلێمانی مەراسیمێک بۆ کۆچی دوای هێرش سەنگەری ڕۆژنامەنووس ئەنجامدرا، تێیدا ڕێز لە کار و خزمەتەکانی گیرا لە بواری ڕۆژنامەنووسیدا، هەروەها کەسوکاری داوای لەکار دوورخستنەوەی بەڕێوبەری تەندروستی گەرمیانیان کرد لە کارەکەی.[5]

- حکومەت داوا لە وەزارەتی دارایی دەکات مووچە بگونجێنێت لەگەڵ ئەو پارەی لە بەغداوە دێت و ڕایدەگەیێنێت وەزارەتی دارایی و ئابووریی ڕاسپێردرا خۆگونجاندن بکات لەگەڵ خشتەی مانگانەی پێدانی مووچە لەلایەن حکومەتی فیدراڵییەوە.[2]

- لەلایەن هێزێکی دەمامکدارەوە، ڕۆژنامەنووس شێروان شێروانی لە شاری هەولێر دەستگیرکرا.[5]

رۆژئاوای کوردستان

- نوێنەری پارتی یەکێتی دیموکراتی (پەیەدە)، عەبدولسەلام عەلی، ڕەتیکردەوە، هیچ شەڕفانێکیان ڕەوانەی ئەرمینیا کردبێت بۆ شەڕکردن لە دژی ئازەربیجان.[4]

دەرەوەی کوردستان

- مۆڵەتی ئۆپەڕاسیۆنی سەربازی لە عێراق و سوریا لە لایەن سەرۆک کۆماریی تورکیاوە، لە پەرلەمان پەسەند کرا. لە دەنگدانی پەرلەماندا ئاکەپە، مەهەپە، جەهەپە دەنگی بەڵێ و هەدەپەش دەنگی نا-ی بەکارهێنا.[1]

- مەرسەدی سوری وتیشی، لە سەرەتای مانگی تشرینی یەکەمەوە تا ئێستا لە دەشتی نێوان ڕەوا، حەلەب و حومسدا 41 سەربازی سوریا و 49 چەتەی داعش کوژراون. ڕاگەیەنرا بە تەنها لە ماوەی 24 کاتژمێری ڕابردوودا زیاتر لە 10 سەربازی حکومەتی سوریا و 13 چەتەی داعش کوژراون.[1]

- ڕۆژنامەی دیە وێلت بەشێکی ڕاپۆرتی کۆمیسیۆنی یەکێتی ئەورووپا سەبارەت بە ئەندامێتی تورکیا لەو یەکێتیەدا بڵاو کردەوە کە ڕادەستی پەرلەمانی ئەورووپا کراوە. لە ڕاپۆرتەکەدا ئاماژە بە وە کراوە کە ڕۆژ بە ڕۆژ تورکیا دوور دەکەوێتەوە لە مەرجەکانی ئەندامێتی لەو یەکێتیەدا.[1]
- چەند ڕۆژێکە بەهای دۆلار و دراوە بیانییەکان بەرامبەر لیرەی تورکی بە خێرایی ڕووی لە هەڵکشانە و ئەمڕۆ، لەگەڵ کرانەوەی بۆرسەکانی تورکیا، نرخی دۆلارێک بەرامبەر 7.82 لیرەی تورکی بوو.[2]
- شێخ سالار حەفید بەنەخۆشی لە وڵاتی تورکیا کۆچی دوایی کرد و کەسوکارەکەشی ئامادەکاری بۆ گەڕانەوەی تەرمەکەی دەکەن بۆ سلێمانی و بەخاکسپاردنی.[3]
- ڕۆژنامەوانێکی کوردی فەرەنسی، کە بۆ ڕۆژنامەی لۆمۆند کار دەکات، لە جەنگی نێوان ئەرمینیا و ئازەربایجان، لەگەڵ سێ هاوکاری دیکەی بریندار بوو. ئالان کەفاڵ، لەگەڵ سێ هاوکاری دیکەی لە شاری مارتونی قەرەباخ بەهۆی بۆردومانەوە بریندار بوونە، کۆمیتەی پاراستنی ڕۆژنامەنووسانیش ڕایدەگەیەنێت، دوای بریندار بوونی، ئالان گەیەنراوەتە نەخۆشخانەی شاری ستیپاناکێرتی پایتەختی قەرەباخ و ئێستاش دۆخی تەندروستی جێگیرە.[4]

تایبەتمەندییەکانی بابەت

پارت / لایەن:	پارتی دیموکراتی گەلان - هەدەپە
پارت / لایەن:	پارتی یەکێتی دیموکراتی - پەیەدە
پارت / لایەن:	دەوڵەتی ئیسلامی - داعش
شار و شارۆچکەکان:	سلێمانی
شار و شارۆچکەکان:	سنە
شار و شارۆچکەکان:	شنۆ
شار و شارۆچکەکان:	مەریوان
شار و شارۆچکەکان:	هەولێر
وڵات:	باشووری کوردستان
وڵات:	ڕۆژاوای کوردستان
وڵات:	ڕۆژهەڵاتی کوردستان
وڵات:	ئازەربایجان
وڵات:	ئێراق
وڵات:	ئەرمەنستان
وڵات:	تورکیا
وڵات:	سووریا
QR Code:	

سەرچاوەکان

[1] ماڵپەڕ | کوردیی ناوەڕاست | ماڵپەری ئەی ئێن ئێف نیوز - 2020-10-07
[2] ماڵپەڕ | کوردیی ناوەڕاست | ماڵپەری ڕووداو - 2020-10-07
[3] ماڵپەڕ | کوردیی ناوەڕاست | ماڵپەری پۆک میدیا - 2020-10-07
[4] ماڵپەڕ | کوردیی ناوەڕاست | ماڵپەری کوردستان 24 - 2020-10-07
[5] ماڵپەڕ | کوردیی ناوەڕاست | ماڵپەری ڕۆژنیوز - 2020-10-07
[6] ماڵپەڕ | کوردیی ناوەڕاست | ماڵپەری کوردپا - 2020-10-08

کاتی تۆمارکردن: 2020-09-01

ناوی تۆمارکار: هاورێ باخەوان

بابەت: 273

2020-10-08



باکووری کوردستان
- شەڤین ئالاجا هاوسەرۆکی شارەوانی قەرس کە دەسەڵاتی فاشیستی دەوڵەتی تورک قەیومی لە پۆستەکەی جێگیر کرد، لەگەڵ 3 لە ئەندامانی هەدەپە دوای ئەوەی لە بەرواری 1ی تشرینی یەکەم دەستگیر کران، بڕیاری گرتنیان بۆ دەرکرا و ڕەوانەی زیندان کران.[1]
باشووری کوردستان
- گوتەبێژی وەزارەتی تەندروستیی حکومەتی هەرێمی کورستان ڕایگەیاند، لە ماوەی حەوت مانگدا 45 پزیشک و کارمەندی تەندروستی بە کۆرۆنا گیانیان لەدەستداوە.[2]
- ئاماری نوێی مردن بە کۆرۆنا لە هەرێمی کوردستان، جارێکی دیکە گەیشتەوە ئاستی 31 مردن لە شەو و ڕۆژێکدا، بەمەش کۆی گشتیی کۆچکردووان بە کۆرۆنا گەیشتە 1937 کەس.[4]
- ئێوارەی ئەمڕۆ تەقە لە بەڕێوەبەری ئاسایشی دەروازەی سنووریی سەرزێرێ لە سنووری شارۆچکەی ئامێدی کرا و پێش گەیاندنی بە نەخۆشخانە، بەهۆی سەختی برینەکەیەوە گیانی لەدەستدا. بەڕێوەبەری ئاسایشی سەرزێرێ ناوی غازی ساڵحە و تەمەنی 47 ساڵان بوو.[2]
- لاهور شێخ جەنگی، هاوسەرۆکی یەکێتی، ئەمڕۆ لە کاتی دانانی بەردی بناغەی یاریگایەکی نێودەوڵەتیدا لە سلێمانی ڕایگەیاند، شارەکە غەدری لێکراوەو ئەمان بێ بەشداری حکومەت یاریگاکە پێشکەش بە خەڵکی سلێمانی دەکەن.[5]
- جەزای سەید مەجید، لێپرسراوی مەڵبەندی سلێمانی یەکێتی لەبەرامبەر هێرشەکانی پارتی بۆ سەر لاهور شێخ جەنگی، هاوسەرۆکی یەکێتی ڕایگەیاند، بە دەهۆڵ کوت و زورناژەنەکانتان هاوسەرۆکی یەکێتیی مەزنتر دەبێت. دەشڵێتەو دەمڕوت و بێ شوناسانە، بێدەنگ و دەمکوت نەکەن مێژوی پڕ خیانەتی پارتەکەتان لە 1946وە لەژێربەڕێوە دەخەینە سەر بەڕێ.[5]
- بە پەتای کۆرۆنا کۆڕە پەرستارەکەی بیست ڕۆژ لەمەوبەر کۆچی دواییکرد و ئەمڕۆش، نووسەر و ڕۆژنامەنووس، عەزیز هەریری بە هەمان پەتا مانئاوایی لە ژیان کرد.[4]
- گروپی شەقام هۆشداری لە دۆخی ئەمنی و کۆمەڵایەتی کەرکووک دا و ڕایگەیاند، ئێستا بازرگانیکردن بە مادەی هۆشبەر گەیشتووەتە قوتابخانەکانی کچان لە شارەکە.[4]
ڕۆژئاوای کوردستان
- بەپێی زانیارِیی سەرچاوە خۆجێیەکان، لە ئۆتۆمبێلێکی سەربازیی چەتەکانی تورکدا لە عەفرین تەقینەوەیەک ڕوویداوە. ئامارْە بەوە دەکرێت، لەو تەقینەوەیەدا 3 چەتە بریندار بوون.[1]
- ئەنجومەنی سوریای دیموکراتی گرووپە چەکدارەکانی هاوپەیمانی تورکیا بە بەرپرسیاری تەقینەوەکان دەزانن و ڕایدگەیەنن کەئەوان لەپشت ئەو تەقینەوانەن کە لەناوچە داگیرکراوەکانی ژێر دەسەڵاتیاندا ڕووەدەن و چەند ڕۆژێکیشە ژمارەیان زیادی کردووە.[3]
دەرەوەی کوردستان
- تورکیا ڕایدەگەیێنێت، لە ئۆپەراسیۆنێکی میت و سوپای تورکیا لە باکووری عێراق بەرپرسێکی هێزی تایبەتی پارتی کرێکارانی کوردستان - پەکەکە بەناوی مەزڵووم د- هەمیر لە چالاکی خراوە.[2]
- ژمارەیەک فڕۆکەی جەنگیی تورکیا لە فڕۆکەخانەی غانجای نێودەوڵەتی ئازەربایجان دەبێنرێن کە لەلایەن مانگە

دەستکردەوەکانە وێنەیان گیراوە، ئەوەش ئەوە دەردەخات کە فڕۆکە جەنگییەکانی تورکیا بەشداری لەو جەنگەدا دەکەن کە لە ناگۆرنۆ کەرەباخ هەڵگیرساوە و لەدژی وڵاتی ئەرمینیا شەڕیان پێدەکات.[3]
- سەرۆکی سووریا ڕایدەگەیەنێت، هێزەکانی سووریای دیموکراتی (هەسەدە) و ئەمەریکا نەوتی سووریا دەدزن. هەڕەشەی ئەوەش دەکات تەواوی ناوچەکانی سووریا دەخەنەوە ژێر کۆنترۆڵی خۆیان.[4]

تایبەتمەندییەکانی بابەت

پارت / لایەن: پارتی دیموکراتی گەلان - هەدەپە
پارت / لایەن: پارتی کرێکارانی کوردستان - پەکەکە
پارت / لایەن: هێزەکانی سوریای دیموکرات - هـ. س. د
شار و شارۆچکەکان: ئامێدی
شار و شارۆچکەکان: سلێمانی
شار و شارۆچکەکان: عەفرین
شار و شارۆچکەکان: قارس
شار و شارۆچکەکان: کەرکووک
وڵات: باشووری کوردستان
وڵات: باکووری کوردستان
وڵات: ڕۆژاوای کوردستان
وڵات: ئازەربایجان
وڵات: ئەرمەنستان
وڵات: تورکیا
وڵات: سووریا
QR Code:

سەرچاوەکان
[1] ماڵپەڕ | کوردیی ناوەڕاست | ماڵپەری ئەی ئێن ئێف نیوز - 2020-10-08
[2] ماڵپەڕ | کوردیی ناوەڕاست | ماڵپەری رووداو - 2020-10-08
[3] ماڵپەڕ | کوردیی ناوەڕاست | ماڵپەری پوک میدیا - 2020-10-08
[4] ماڵپەڕ | کوردیی ناوەڕاست | ماڵپەری کوردستان 24 - 2020-10-08
[5] ماڵپەڕ | کوردیی ناوەڕاست | ماڵپەری ئاوێنە - 2020-10-08
کاتی تۆمارکردن: 2020-09-01
ناوی تۆمارکار: هاوڕێ باخەوان

بابەت: 274

2020-10-09



رۆژهەڵاتی کوردستان
- کۆڵبەرێکی کورد بە ناوی کەماڵ میرزایی خەڵکی شاری سەلاسی باوەجانی، بەهۆی تەقەی هێزە نیزامییەکانی حکوومەتەوە لە سنووری نەوسوود پێکرا.[6]
باشووری کوردستان
- نووسەر و شاعیر، چالاکوانی پرسی مافەکانی ژنان، مەهاباد قەرەداغی بەهۆی ڤایرۆسی کۆرۆنا لە هەولێر کۆچی دوایی کرد.[1]
- لە (24) کاتژمێری ڕابردوودا تەنیا لە دهۆک، (8) کەس و لە سلێمانی (3) کەس و لە هەولێر (1) کەسی دیکە بە کۆرۆنا گیانیان لە دەستدا و لە کۆی (5313) پشکنین دەرکەوتووە، کە (838) کەسی دیکە تووشی کۆرۆنا بوون.[5]
- دوای کۆبوونەوەی شاندی هەرێمی کوردستان لەگەڵ سەرۆکوەزیرانی عێراقدا لەبارەی ڕەوشی شنگالەوە، وەزیری ناوخۆی هەرێمی کوردستان قسەی بۆ ڕۆژنامەڤانان کرد و گوتی، ئامانجی ڕێککەوتنەکە ئەوەیە خەڵکی شنگال لە ئاسایش و ئارامیدا بژین. نووسینگەی کازمیش دەڵێت، کاروباری ئەمنیی شنگال لە دەست حکومەتی فیدراڵی دەبێت و بواری خزمەتگوزاری هاوبەش دەبێت.[3]
- لە ڕێورەسمێکدا تەرمی شێخ سالار حەفید کەسایەتی ئایینی و کۆمەڵایەتی شاری سلێمانی، لە مزگەوتی گەورەی سلێمانی بەخاکسپێردرا.[4]
ڕۆژئاوای کوردستان
- ساڵێک بەسەر هێرشی تورکیا بۆسەر ڕۆژئاوای کوردستان تێدەپەڕێت، مەزڵوم کۆبانێ، فەرماندەی گشتیی هێزەکانی سووریای دیموکرات - هەسەدەش لە ساڵڕۆژی ئەو هێرشەدا سوپاسی دۆناڵد ترەمپ، سەرۆکی ئەمریکا دەکات بەوەی بە فەرمانێک ڕێگەی لە داگیرکارییەکی دیکەی تورکیا گرتووە.[3]
دەرەوەی کوردستان
- مەرسەدی سوری بۆ مافەکانی مرۆڤ ڕایگەیاند، لە قەرەباخ زیاتر لە 107 چەتەی دەوڵەتی داگیرکەری تورک کوژران.[2]
- واشنتۆن پێشوازی لەڕێکەوتنەکەی نێوان هەولێر و بەغدا دەکات لەڕووی چۆنیەتی ئیدارەدانی کارگێڕی و ئەمنی شارۆچکەی شنگال.[4]

- نوێنەرایەتی نەتەوە یەکگرتووەکانی بۆ هاریکاری عێراق ناسراو بە یۆنامی پێشوازی لە ڕێکەوتنەکەی نێوان هەولێر و بەغدا لەبارەی دۆخی شنگال دەکات.[5]

تایبەتمەندییەکانی بابەت

پارت / لایەن: هێزەکانی سوریای دیموکرات - هـ. س. د
شار و شارۆچکەکان: سلێمانی
شار و شارۆچکەکان: شنگال
شار و شارۆچکەکان: هەولێر
وڵات: باشووری کوردستان
وڵات: ڕۆژاوای کوردستان
وڵات: ڕۆژهەڵاتی کوردستان
وڵات: کوردستانی (سوور)
وڵات: ئازەربایجان
وڵات: ئێران
وڵات: ئێراق
وڵات: ئەمریکا، ویلایەتە یەکگرتووەکان
وڵات: تورکیا
QR Code:

سەرچاوەکان
[1] دیارینەکراو | کوردیی ناوەڕاست | تەواوی کەنالەکانی ڕاگەیاندن
[2] مالپەڕ | کوردیی ناوەڕاست | مالپەڕی ئەی ئێن ئێف نیوز - 2020-10-09
[3] مالپەڕ | کوردیی ناوەڕاست | مالپەڕی ڕووداو - 2020-10-09
[4] مالپەڕ | کوردیی ناوەڕاست | مالپەڕی پوک میدیا - 2020-10-09
[5] مالپەڕ | کوردیی ناوەڕاست | مالپەڕی کوردستان 24 - 2020-10-09
[6] مالپەڕ | کوردیی ناوەڕاست | مالپەڕی کوردپا - 2020-10-10

کاتی تۆمارکردن: 2020-09-01
ناوی تۆمارکار: هاوڕێ باخەوان

بابەت: 275

2020-10-10



باکووری کوردستان
- لە چوارچێوەی لێپرسینەوەی قڕکردنی سیاسیدا لەبارەی ئەندامانی کۆنگرەی کۆمەڵگای دیموکراتی (کەجەدە) لە مەڵەتی دوێنێ پۆلیس هەڵیکوتایە سەر ژمارەیەک ئەندامی هەدەپە و نزیکەی 6 کەسی دەستگیرکردبوو. ئەمڕۆش پۆلیسی داگیرکەری تورک هەڵیکوتایە سەر ماڵی ئەندام و بەرێوەبەرانی هەدەپە و لە ئەنجامدا 5 کەس دەستگیرکران. لە دوێنێوە لە مەڵەتی 11 کەس دەستگیرکراون.[2]
رۆژهەڵاتی کوردستان
- کۆڵبەرێکی کورد بە ناوی ڕەحمەت ئەمینی خەڵکی گوندی دارمەکۆنی بەشی وەزنێ سەردەشت، بە تەقەی هێزە نیزامییەکانی حکوومەت پێکرا.[6]
- چالاکێکی مەدەنیی کورد بە ناوی ئەفشار فەتحی کوڕی ئەحمەد خەڵکی گوندی تەنگیسەر سەر بە ژاوەرۆی سنە، بۆ تێپەڕاندنی ماوەی زیندانییەکەی ڕەوانەی زیندانی ناوەندیی سنە کرا.[6]
باشووری کوردستان
- هۆزانەوان و نووسەر ع. ع. شەونم، خاوەنی سروودی جەژنە جەژنی کوردستانە جەژنی نەورۆز، ئەمڕۆ لە سلێمانی بەهۆی ڤایرۆسی کۆرۆناوە گیانی لەدەستدا. تەرمەکەی برایەوە بۆ زێدی خۆی لە هەڵەبجە و لەوێ نێژرا.[1]
- وەزارەتی تەندروستی حکومەتی هەرێمی کوردستان ئاماری 24 کاتژمێری ڕابردووی بڵاوکردەوە و تۆمارکردنی 769 حاڵەتی نوێی ڕاگەیاند. بەگوێرەی ڕاگەیەندراوەکە، لە ماوەی 24 کاتژمێری ڕابردوو 19 کەس بەهۆی ڤایرۆسی کۆرۆنا لە هەرێم گیانیان لەدەستداوە.[1]
- بەرێوەبەرایەتی ئاسایشی گشتی/ هەولێر ڕاگەیێندراوێکی لەبارەی کوژرانی بەرێوەبەری ئاسایشی سەرزێڕی بڵاوکردووەتەوە و دەڵێت لەلایەن پەکەکەوە تیرۆر کراوە و پێشتریش هەڕەشەی تیرۆرکردنیان لێکردبوو.[3](بڕوانە فایلی پەیوەندیدار)
- ئەمڕۆ پڕۆسەی خوێندن لە هەرێمی کوردستان دەستپێدەکاتەوە و دەرگای قوتابخانەکانیش بۆ قوتابیانی پۆلەکانی یەک و دووی بنەڕەتی دەکرێتەوە.[5]
- لە سلێمانی لە ڕێورەسمێکدا تەلاری نوێی جان کۆفی کرایەوە و هەمان کات یەکەم براندی قاوەی کوردی بەناوی (قاوەی جان کۆفی) ڕاگەیەنرا.[4]
دەرەوەی کوردستان
- وەزارەتی دەرەوەی تورکیا پێشوازی لە ڕێککەوتنی نێوان حکومەتی عێراق و حکومەتی هەرێمی کوردستان لەبارەی شنگالەوە دەکات.[3]
- وەزارەتی دەرەوەی ئوردن پێشوازی لە ڕێککەوتنی نێوان حکومەتی عێراق و حکومەتی هەرێمی کوردستان کرد بۆ ڕێککەوتنیان لەسەر ئیدارەدانی شنگال.[5]

- لە بەیاننامەیەکدا وەزارەتی دەرەوەی کۆماری میسر پێشوازی لە ڕێکەوتنەکەی نێوان هەولێر و بەغدا کرد، کە لەبارەی ئاساییکردنەوەی دۆخی شنگال لەنێوان هەردوولادا واژۆکراوە.[5]

تایبەتمەندییەکانی بابەت

پارت / لایەن: پارتی دیموکراتی گەلان - هەدەپە
پارت / لایەن: پارتی کرێکارانی کوردستان - پەکەکە
شار و شارۆچکەکان: سلێمانی
شار و شارۆچکەکان: سنە
شار و شارۆچکەکان: سەردەشت
شار و شارۆچکەکان: شنگال
شار و شارۆچکەکان: مەلاتێ
شار و شارۆچکەکان: هەولێر
وڵات: باشووری کوردستان
وڵات: باکووری کوردستان
وڵات: ڕۆژهەڵاتی کوردستان
وڵات: ئوردون
وڵات: ئێران
وڵات: ئێراق
وڵات: تورکیا
وڵات: میسر
QR Code:

سەرچاوەکان
[1] دیارینەکراو | کوردیی ناوەڕاست | تەواوی کەناڵەکانی ڕاگەیاندن
[2] ماڵپەڕ | کوردیی ناوەڕاست | ماڵپەڕی ئەی ئێن ئێف نیوز - 2020-10-10
[3] ماڵپەڕ | کوردیی ناوەڕاست | ماڵپەڕی ڕووداو - 2020-10-10
[4] ماڵپەڕ | کوردیی ناوەڕاست | ماڵپەڕی پوک میدیا - 2020-10-10
[5] ماڵپەڕ | کوردیی ناوەڕاست | ماڵپەڕی کوردستان 24 - 2020-10-10
[6] ماڵپەڕ | کوردیی ناوەڕاست | ماڵپەڕی کوردپا - 2020-10-11
کاتی تۆمارکردن: 2020-09-01
ناوی تۆمارکار: هاوڕێ باخەوان

بابەت: 276

2020-10-11



رۆژهەڵاتی کوردستان

- هەواڵدەرییەکانی حکوومەتی ئێران باسیان لە کۆژرانی دوو کەس لە هێزە نیزامییەکان لە سنووورەکانی ورمێ و سەردەشت کرد.[7]
- شادمان بەنی بەشەر، چالاکی مەدەنی و ئەندامی گرووپی شاخەوانی "چلچەمە" بە مەبەستی جێبەجێکرانی حوکمی بەندکرانەکەی دەستبەسەر و ڕەوانەی بەندیخانەی سنە کرا.[8]

باشووری کوردستان

- پێکهاتەکانی شەنگال دژی ڕێککەوتنی بەغدا – هەولێر، بە بەشداریی سەدان کەس دەستیان بە ڕێپێوان کرد.[1]
- 19 قوتابخانەی کوردی لە خانەقین بایکۆتی خوێندنی ئەمسااڵیان ڕاگەیاند و داوای پێدانی مووچەی 30 ڕۆژجارێک و بەبێ دواکەوتن و هەڵوەشاندنەوەی خوێندنی ئۆنلاین دەکەن.[2]
- ئەمڕۆ کۆنسوڵی فەرەنسا و پارێزگاری دهۆک کۆبوونەتەوە و بەپێی ڕاگەیێندراوێکی کۆبوونەوەکەش، فەرەنسا بە بڕی 15 ملیۆن یۆرۆ کە دەکاتە 17 ملیۆن و 764 هەزار دۆلار هاوکاری پرۆژەی پەرەپێدانی پارێزگای دهۆک دەکات.[2]
- لە سنووورەکانی سلێمانی، هەڵەبجە، گەرمیان، ڕاپەڕین و کۆیە پزیشکانی نیشتەجێی خولاو بایکۆتی دەوامیان کردووە، گوتەبێژی وەزارەتی تەندروستی لە حکومەتی هەرێمی کوردستان دەڵێت، بایکۆتی ئەو پزیشکانە کێشەی بۆ دروستکردوون.[2]
- بەڕێوەبەری گشتی تەندروستی سلێمانی ڕایگەیاند، لەئێستادا نەخۆشخانەکانمان پڕبوون لەتووشبووی کۆرۆنا و حکومەتیش بەدابەشنەکردنی مووچە ئەرکەکەمانی گرانتر کردوە.[3]
- تەندروستی هەرێم ڕایگەیاند: لە ماوەی 24 سەعاتی ڕابردودا 589 تووشبووی نوێی کۆرۆناو 336 چاکبونەوەو 24 حاڵەتی گیان لەدەستدان تۆمارکراوەو کۆی گشتی ئەوانەشی لەسەرەتای سەرهەڵدانی کۆرۆناوە توشی پەتاکە بوون گەیشتوەتە 55 هەزارو 745 کەس.[3]
- بەڕێوەبەرایەتی گشتیی باجەکان و خانووبەری میری سلێمانی بایکۆتی دەوامیان ڕاگەیاند.[3]
- وەفدێکی باڵای کۆماری ئیسلامی ئێران بە سەرۆکایەتی جێگری وەزیری ئیتلاعاتی ئەو وڵاتە سەردانی بزووتنەوەی گۆڕانیان کردو لەگەڵ وەفدێکی بزوتنەوەکە تاوتوێی دۆخی هەرێم و عێراقیان کرد.[5]
- دیندار زێباری ڕێکخەری ڕاسپاردە نێودەوڵەتییەکانی حکوومەتی هەرێمی کوردستان لە ڕوونکردنەوەیەکدا لەبارەی دەستگیرکردنی شێروانی لە پارێزگای دهۆک، ئاماژەی بەوە داوە کە ناوبراو تۆمەتبارە بەوەی ئاشتەوایی کۆمەڵایەتی خستووەتە مەترسییەوە و بۆ ئەمەش لە دەرەوە پارەی وەرگرتووە.[6]

ڕۆژئاوای کوردستان

- ئاژانسی فەرمیی هەواڵی سووریا سانا ئەمڕۆ ڕایگەیاند، هێزەکانی ئەمەریکا لەڕێگەی دەروازەی ئەلوەلید کاروانێکی سەربازیی، کە بارەکانیان چەک و کەرەستەی لۆجیستی بوون، لە عێراقەوە دەربازی نێو خاکی سووریا بوون، بەمەبەستی پاڵپشتیکردنی هێزەکانیان لە بنکەکانیان لە گوندەکانی دەوروبەری حەسەکە.[4]

دەرەوەی کوردستان

- فەخرەدین کۆجا، وەزیری تەندروستیی تورکیا ئاماری نوێی گیانلەدەستدان و تووشبووانی بە ڤایرۆسی کۆرۆنا بڵاوکردەوە و ڕایگەیاند، لە ماوەی 24 کاژێری ڕابردوودا 109 هەزار و 301 پشکنینی تایبەت بە ڤایرۆسەکە ئەنجامدراون؛ ئەنجامی پشکنینی هەزار و 502 کەسیان پۆزەتیڤ بوون و 59 تووشبووش مردوون.[2]
- ئەحمەد داود ئۆغلو، سەرۆکی پارتی ئایندە لە تورکیا ڕایگەیاند، سەرۆکی ئێستای وڵات، ڕەجەب تەیب ئەردۆغان و

خانەوادەکەی بەڵایەکن و بەسەرگەلەکەمان داهاتوون.[4]
- عێراق لە 24 کاتژمێری ڕابردوودا 2 هەزار و 206 حاڵەتی توشبوونی نوێی بەکۆرۆنا تۆمارکرد و بەمەش ژمارەی تووشبووانی ڤایرۆسی کۆرۆنا لە عێراق بەرز بوویەوە و گەیشتە 402 هەزار و 330 کەس. وەزارەتی تەندروستی عێراق لە ڕاگەیاندراوێکی ڕۆژنامەوانیدا ئاماژەیکردووە. 62 حاڵەتی مردن لەو ماوەیەدا تۆمارکراون و ژمارەی مردووانی بەهۆی ئەو پەتایە لە عێراقدا گەیشتە 9 هەزار و 852 کەس.[4]

تایبەتمەندییەکانی بابەت

پارت / لایەن: بزووتنەوەی گۆڕان
شار و شارۆچکەکان: حەسەکە
شار و شارۆچکەکان: خانەقین
شار و شارۆچکەکان: دهۆک
شار و شارۆچکەکان: سلێمانی
شار و شارۆچکەکان: سنە
شار و شارۆچکەکان: سەردەشت
شار و شارۆچکەکان: شنگال
شار و شارۆچکەکان: هەولێر
شار و شارۆچکەکان: هەڵەبجە
شار و شارۆچکەکان: ورمێ
شار و شارۆچکەکان: ڕانیە (ڕاپەڕین)
شار و شارۆچکەکان: کەلار (گەرمیان)
وڵات: باشووری کوردستان
وڵات: ڕۆژاوای کوردستان
وڵات: ڕۆژهەڵاتی کوردستان
وڵات: ئێران
وڵات: ئێراق
وڵات: ئەمریکا، ویلایەتە یەکگرتووەکان
وڵات: تورکیا
وڵات: سووریا
وڵات: فەرەنسا
وڵات: یەکێتیی سۆڤیەتی پێشوو و ڕووسیا
QR Code:

سەرچاوەکان
[1] ماڵپەڕ | کوردیی ناوەڕاست | ماڵپەری ڕۆژنیوز - 2020-10-11
[2] ماڵپەڕ | کوردیی ناوەڕاست | ماڵپەری ڕووداو - 2020-10-11
[3] ماڵپەڕ | کوردیی ناوەڕاست | ماڵپەری پوک میدیا - 2020-10-11
[4] ماڵپەڕ | کوردیی ناوەڕاست | ماڵپەری کوردستان 24 - 2020-10-11
[5] ماڵپەڕ | کوردیی ناوەڕاست | ماڵپەری ئاوێنە - 2020-10-11
[6] ماڵپەڕ | کوردیی ناوەڕاست | ماڵپەری باسنیوز - 2020-10-11
[7] ماڵپەڕ | کوردیی ناوەڕاست | ماڵپەری کوردپا - 2020-10-11
[8] ماڵپەڕ | کوردیی ناوەڕاست | ماڵپەری هەنگاو - 2020-10-11

کاتی تۆمارکردن: 2020-09-01
ناوی تۆمارکار: هاورێ باخەوان

بابەت: 277

2020-10-12

باکووری کوردستان
- خەزال تاش ئەندامی ئەنجومەنی ناوەندی پارتی دیموکراتی هەرێمەکان (دەبەپە) و چالاکوانی تەڤگەری ژنانی ئازاد (تەژەئا) و فەرید یلدز ئەندامی ئەنجومەنی ناوەندی پارتی دیموکراتی گەلان (هەدەپە) لە ناوچەی کورکوتەلی ئەنتالیا کە بەرەوە ئەنتالیاوە دەچوون دەستگیرکران.[1]
رۆژهەلاتی کوردستان
- کۆنسەرێکی کورد بە ناوی وەزیر وەیسی خەڵکی گوندی جۆجارێ بەخشی سەلاسی باوەجانی، بەهۆی تەقەی هێزە نیزامییەکانی حکوومەت لە سنووری نەوسوود پێکرا.[5]
- 10 سەر ئەسپ و هێستری کاسبکاران لە سنووری هەورامان بە تەقەی هێزە نیزامییەکان کوژران. بە وتەی سەرچاوەیەکی ئاگادار، هێزە نیزامییەکان سەرەڕای کوشتنی ئەسپی کاسبکاران، ئاگریان لە شتومەکی ئەو کاسبکارانە بەر داوە.[5]
باشووری کوردستان
- ئەمەریکا لە دهۆک نەخۆشخانەیەکی 20 تەختیی کۆرۆنای بە ملیۆنێک و 100 هەزار دۆلار دروستکرد، هەموو پێداویستیەکی تێدایە بۆ ئەوانەی پێویستیان بە چاودێریی چرە. هاوکات بڕی چوار ملیۆن دۆلاریشی بەخشییە زانکۆی دهۆک.[2]
- وەزیری تەندروستیی هەرێمی کوردستان ئاماری نوێی کۆرۆنای لە 24 کاژێری ڕابردوودا ڕاگەیاند و گوتی، 720 کەسی دیکە تووشی کۆرۆنا بوون و 26ی دیکەش گیانیان لەدەستداوە.[2]
- وەزارەتی خوێندنی باڵا ڕایگەیاند، بەلەبەرچاوگرتنی بارودۆخی دارایی هاوڵاتیانی هەرێم، بڕیاریانداوە کرێی خوێندنی پارالێل و ئێواران لە سەرجەم زانکۆ و پەیمانگا حکومییەکان بەڕێژەی (45%) هاوشێوەی ساڵی ڕابردو بۆ سەرجەم قۆناغەکانی خوێندن کەم بکرێتەوە.[4]
رۆژئاوای کوردستان
- چەتەکانی سوڵتان سلێمان شا لە ناوچەی عەفرین هاووڵاتییەکیان بە ئەشکەنجە کوشت. هەروەها دەستیان بەسەر 10 هەزار دار زەیتونی هاووڵاتییەکی ناوچەی شییەدا گرت.[1]
- لە ڕۆژئاوای کوردستان ژمارەی توشبووانی کۆرۆنا لە بەرزبوونەوەدایە، لەگەڵ ئەوەشدا هاووڵاتیان خۆیان ناپارێزن و بەرێوەبەرایەتی خۆسەریش ڕێکاری نوێ ناگرێتەبەر. پزیشکەکانیش دەڵێن، ئەگەر دۆخەکە بەمشێوەیە بەردەوام بێت، کارەسات ڕوودەدات.[3]
- فەرەنسا نیگەرانی خۆی لە ناردنی کەشتی عروج ڕەئیس بۆ کنە و پشکنین لە ڕۆژهەلاتی دەریایی سپیی ناوەڕاست دەربڕی، کە بەشێکە لە بەرئاوەکانی یۆنان و داوای لە دەسەڵاتدارانی تورکیا کرد، واز لە هەراسانکردن بهێنێت.[3]

تایبەتمەندییەکانی بابەت

پارت / لایەن: پارتی دیموکراتی گەلان - هەدەپە
پارت / لایەن: پارتی هەرێمە دیموکراتەکان - دەبەپە
شار و شارۆچکەکان: دهۆک
شار و شارۆچکەکان: عەفرین
وڵات: باشووری کوردستان
وڵات: باکووری کوردستان
وڵات: ڕۆژاوای کوردستان
وڵات: ئەمریکا، ویلایەتە یەکگرتووەکان
وڵات: تورکیا
وڵات: فرەنسا
وڵات: یۆنان - گریک

QR Code:

سەرچاوەکان
[1] ماڵپەڕ | کوردیی ناوەڕاست | ماڵپەری ئەی ئێن ئێف نیوز - 2020-10-12
[2] ماڵپەڕ | کوردیی ناوەڕاست | ماڵپەری رووداو - 2020-10-12
[3] ماڵپەڕ | کوردیی ناوەڕاست | ماڵپەری کوردستان 24 - 2020-10-12
[4] ماڵپەڕ | کوردیی ناوەڕاست | ماڵپەری ئاوێنە - 2020-10-12
[5] ماڵپەڕ | کوردیی ناوەڕاست | ماڵپەری کوردپا - 2020-10-12

کاتی تۆمارکردن: 2020-09-01

ناوی تۆمارکار: هاوڕێ باخەوان

بابەت: 278

2020-10-13



باکووری کوردستان
- تەرمی عەگید جڤیان (وەحییەدین کارا) ئەندامی ئەنجوومەنی بڕیارەگەی هێزەکانی پاراستنی گەل (هەپەگە) و فەرماندەی ناوچەی بۆتان، کە لە وان شەهید بوو بوو، لە گەڤەر و لە ژێر گەمارۆی سەربازانی تورک دا بەخاکسپێردرا.[1]
- لە شاری ئەنتالیا دوو لە بەڕێوەبەرانی هەدەپە بە ناوەکانی دەگەر یورگون و عوسمان مەتیندر دەستگیر کران.[1]
- نزیکەی 6 ساڵ سزای بەندیخانە بەسەر ڕۆژنامەنووس ئارافات دایاندا سەپێنرا. دایان بەڕێوەبەری نووسینی ڕۆژنامەی دیمۆکراتیک ئولوس بوو.[1]
- لە دێرسم، بەهۆی کێشەی کۆمەڵایەتییەوە کورێک تەقەی لە باوکی کرد و کوشتی، دواتریش خۆی کوشت.[2]

ڕۆژهەڵاتی کوردستان
- خاتوو زوبێدە نەژادیان هاوسەری هونەرمەند حەسەنی مامڵێ، کە یەکێک بوو لە تێکۆشەرانی کۆمەڵەی ژێ کاف لە تەمەنی 90 ساڵیدا لە نەخۆشخانەی ورمێ کۆچی دوایی کرد.[3]

باشووری کوردستان
- وەزارەتی تەندروستی هەرێمی کوردستان لەڕاگەیەندراوێکدا ڕایگەیاند: لە 24 سەعاتی ڕابردوودا 900 کەس لە هەرێمی کوردستان تووشی کۆرۆنا بوون و 22 کەس گیانیان لەدەستداوە و 429 تووشبووش چاک بوونەتەوە.[3]
- ڕێکخراوی ڕۆشنبیری کورد لە بەریتانیا بەهاوبەشی لەگەل ڕێکخراوی گەشەپێدانی مەدەنیەت CDO کۆرێکی شیعری بۆ شاعیران شنۆمحەمەد - نەوزاد مستەفا - بەندی عەلی سازکرد و هەر لە کۆڕەکەشدا خەڵاتی ڕێزلێنان بەخشرایە بەشێک

لەدکتۆر و هێزەئەمنییەکان و شاعیران و فۆتۆگرافەرانی سەردەمی کۆرۆنا.[3]
- بەهۆی کێشەیەکی کۆمەڵایەتیی شێخ پاشا مەحمود، چالاکڤانی دیاری کوردی ئێزدی لە شارۆچکەی سێمێل سەر بە پارێزگای دهۆک کوژرا.[2]
- ئەو مامۆستا ئایینییەی لە سلێمانی یەکەم کەس بوو بە ڤایرۆسی کۆرۆنا کۆچی دوایی بکات، تەرمەکەی دەرهێنرا و بۆ گۆڕستانی گردی سەیوان گوازرایەوە.[2]
ڕۆژئاوای کوردستان
- سوپای داگیرکەری تورک بەردەوامە لەسەر ئەنجامدانی تاوان لەدژی خەڵکی مەدەنی عەفرین. لە ناوچەی جندرێش سەربازانی تورک کەسێکیان کردە ژێر ئۆتۆمبێلەکەیانەوە و بە سەختی بریندارییان کرد.[1]
دەرەوەی کوردستان
- لێژنەی هەماهەنگی سەربازی و کاری ئەمنی هاوبەشی نێوان حکومەتی عیراق فیدراڵ و حکومەتی هەرێمی کوردستان لە بەغدا کۆبوونەوە بۆ گفتوگۆکردن لەبارەی چەند پرسێکی جێ بایەخی ئەمنی هاوبەش بەدرێژایی هێڵی نێوان هێزەکانی حکومەتی فیدراڵ و هێزەکانی پێشمەرگە لەبەرامبەر هەڕەشە ئەمنییەکان و گرووپەکانی ڕێکخراوی تیرۆریستی داعش.[3]
- پێگەی ئێکۆنومیست لە نوێترین ڕاپۆرتەکانیدا، هۆکارەکانی داکەوتنی بەهای تومەن و ناجێگری بازاڕی دراوی ئێرانی بڵاوکردەوە و ئاماژەی بە کورتهێنانی بودجەی ئە و وڵاتەدا، کە لە ماوەی شەش مانگی یەکەمی ئەم ساڵدا گەیشتوەتە 3 ملیار و 200 ملیۆن دۆلار بووە.[4]
- وەزارەتی دەرەوەی ئەمەریکا بەداخەوەیە بۆ بڕیاری تورکیا سەبارەت بەدەستبەکاربوونەوەی لە گەڕان بەدوای نەوتدا لە نزیک یۆنان، جەختیشیکردەوە، چالاکی سەربازی و کاری ترساندن و هەڕەشە گرژی لە ڕۆژهەڵاتی دەریای ناوەڕاست کەم ناکاتەوە.[4]
- دوای دووبارە ناردنەوەی کەشتی گەڕانی غازی ئەنقەرە بۆ ڕۆژهەڵاتی دەریای ناوەڕاست، وەزیری دەرەوەی ئەڵمانیا داوای لە تورکیا کرد، واز لە ورژاندنی ناکۆکییەکان بهێنێت لەسەر غاز، دووپاتیشیکردەوە، کە وڵاتەکەی هاوسۆزە لەگەڵ قوبرس و یۆنان وەک هاوبەشی یەکێتی ئەورووپا.[5]

تایبەتمەندییەکانی بابەت

پارت / لایەن: پارتی دیموکراتی گەلان - هەدەپە
پارت / لایەن: پارتی کرێکارانی کوردستان - پەکەکە
پارت / لایەن: دەوڵەتی ئیسلامی - داعش
پارت / لایەن: ژێ کاف - ژ. ک
شار و شارۆچکەکان: دهۆک
شار و شارۆچکەکان: دێرسیم
شار و شارۆچکەکان: سلێمانی
شار و شارۆچکەکان: شنۆ
شار و شارۆچکەکان: عەفرین
شار و شارۆچکەکان: ورمێ
وڵات: باشووری کوردستان
وڵات: باکووری کوردستان
وڵات: ڕۆژاوای کوردستان
وڵات: ئێران
وڵات: ئێراق
وڵات: ئەمریکا، ویلایەتە یەکگرتووەکان
وڵات: ئەڵمانیا
وڵات: تورکیا
وڵات: شانشینی یەکگرتوو (بەریتانیا)
وڵات: قوبروس
وڵات: یۆنان - گریک

QR Code:

سەرچاوەکان
[1] ماڵپەڕ | کوردیی ناوەڕاست | ماڵپەری ئەی ئێن ئێف نیوز - 2020-10-13
[2] ماڵپەڕ | کوردیی ناوەڕاست | ماڵپەری رووداو - 2020-10-13
[3] ماڵپەڕ | کوردیی ناوەڕاست | ماڵپەری پۆک میدیا - 2020-10-13
[4] ماڵپەڕ | کوردیی ناوەڕاست | ماڵپەری کوردستان 24 - 2020-10-13
[5] ماڵپەڕ | کوردیی ناوەڕاست | ماڵپەری رۆژنیوز - 2020-10-13

کاتی تۆمارکردن: 2020-09-01

ناوی تۆمارکار: هاوڕێ باخەوان

بابەت: 279

2020-10-14



باکووری کوردستان
- بە مەبەستی لێسەندنەوەی مافی پارێزبەندی 6 پەرلەمانتار کە 5 پەرلەمانتاری هەدەپەن، 10 دۆسیە بۆ پەرلەمانی تورکیا ڕەوانەکران. ناوی ئەو پەرلەمانتارانەی کە دۆسیەیان لەدژی ئامادەکراوە ئەمانەن: فاتیمە کورتولان پەرلەمانتاری مەرسین، تولای هاتەمئۆغوللاری پەرلەمانتاری ئەدەنە، ڕەمزیە توسون پەرلەمانتاری ئامەد، عەبدوڵلا کۆچ پەرلەمانتاری ئاگری و حەسەن ئوزگونەش پەرلەمانتاری شرنەخ.[1]

- تەرمی 8 گەریلای پەکەکە کە لە شاخەکانی جودی و گابار و هەرێمی بەستای شرنەخ لە کاتە جیاوازەکاندا شەهید بوون، ماوەی 20 ڕۆژە لە پزیشکی دادوەری ڕاگیراون و ڕادەستی خانەوادەکانیان ناکرێنەوە.[1]

ڕۆژهەڵاتی کوردستان

- مستەفا هیجری، لێپرسراوی گشتی حزبی دیموکراتی کوردستانی ئێران (حیزبی دێموکراتی کوردستانی ئێران) ڕایدەگەیەنێت، پرۆسەی یەکگرتنەوەی حزبی دیموکرات بە جیدی دەسپێکردووەتەوە و لەسەر ئاستی باڵا گفتوگۆ لەنێوان حزبی دیموکراتی کوردستانی ئێران (حیزبی دێموکراتی کوردستانی ئێران) و حزبی دیموکراتی کوردستان (حدک) هەیە و لەسەر زۆر بابەت کۆکن بۆ بەستنی کۆنگرەی هاوبەش و یەکگرتنەوە.[4]

- لە یەک هەفتەی ڕابردوودا جیا لەوەی نان بە دژواری لە نانەواخانەکانی چەند شارێکی ڕۆژهەڵاتی کوردستان دەست دەکەوێت، لە هەمانکاتیشدا ئارد کەمە و نرخەکەشی دوو بەرانبەر بەرزتر بووەتەوە و ئەمەش خەڵکی نیگەران کردووە.[6]

- لە ماوەی ڕۆژانی ڕابردوودا، سێ هاووڵاتیی مەریوانی بە ناوەکانی حامید دادستان تەمەن 50 ساڵ، سۆران دادستان تەمەن 22 ساڵ و حەمدی دەبستانی تەمەن 40 ساڵ خەڵکی گوندی دەگای شێخان سەر بە مەریوان، لەلایەن هێزە ئەمنییەتییەکانەوە دەسبەسەر کران و بۆ شوێنێکی نادیار ڕاگوێزراون.[7]

- لە ئەنجامی ڕادووناني هێزە نیزامییەکان حکوومەتی ئێران، کاسبکارێکی سەقزی بە ناوی هیوا وەکیلی کوڕی کەریم، گیانی لەدەست دا.[7]

باشووری کوردستان

- عەرەبی هاوردە ئەمڕۆ بۆ ڕووپێویکردنی زەوپی جووتیارانی کورد هاتنە گوندی پەڵکانە، بەڵام ڕووبەڕووبوونەوە لەنێوان ئەوان و جووتیارانی کوردی گوندەکە ڕوویدا.[4]

- بەپێی ڕاگەیێندراوی وەزارەتی تەندروستیی هەرێمی کوردستان، لە 24 کاژێری ڕابردوودا 912 تووشبووی ڤایرۆسی کۆرۆنا دەستنیشانکراون و 20 تووشبووش گیانیان لەدەستداوە؛ هاوکات 194 تووشبووی پێشووی ڤایرۆسەکەش چاکبوونەتەوە.[2]

- لێژنەی باڵای بەرەنگاربوونەوەی کۆرۆنا لە هەرێمی کوردستان کۆبوونەوە و چەند بڕیارێکی دەرکرد، گوتەبێژی حکومەتی هەرێمی کوردستانیش ڕایگەیاند، ناوەندەکانی خوێندن بەردەوام دەبن لە دەوامکردن تاوەکو کۆبوونەوەی داهاتووی لێژنەی باڵای کۆرۆنا.[2]

- هاوسەرۆکی یەکێتی، لاهور شێخ جەنگی ڕایگەیاند: ئەم شێوازەی ئێستای حکومڕانی قبوڵ نییەو دەبێت چاکسازی لە بۆرییەکانی نەوتدا بکرێت، زیاتر لە 200 ملیۆن دۆلار بەناوی کرێی کۆمپانیاکانەوە ناگەڕێتەوە بۆ خەزێنەی حکومەت، نەک حکومەت مووچەی فەرمانبەرێک کە 300 هەزار وەردەگرێت کەمبکاتەوە و بڵێت چاکسازیم کردووە.[3]

- ئاژانسی فەرمیی تورکیا بڵاویکردەوە، تیمی ئۆپەراسیۆنەکانی دەزگای هەواڵگریی نیشتمانیی تورکیا میت بەرپرسێکی باڵای پەکەکەیان کردووەتە ئامانج و (کوشتوویانە)، کە یەکێک بووە لە فەرماندەکانی پەکەکە لە شنگال. بەگوێرەی ئاژانسەکە، فوئاد زەنگین بە نازناوی سەرهات پاتنۆس بەرپرسێکی باڵای پەکەکە و یەکێک لە فەرماندەکانی هەپەگە بووە لە شنگال، ماوەیەک بوو لەلایەن میتەوە چاودێریی جموجۆڵەکانی دەکرا و لەڕێگەی تیمی ئۆپەراسیۆنە تایبەتەکانیانەوە لە بۆسەیەکدا لە شنگال (کوشتوویانە).[2]

- یەکێتی مامۆستایانی کوردستان - لقی سلێمانی لەڕاگەیاندراویکدا جەغت لەوە دەکات کە بایکۆت بەردەوام دەبێت.[5](بڕوانە فایلی پەیوەندیدار)

ڕۆژئاوای کوردستان

- مێردمندالێکی تەمەن 16 ساڵەی عەفرینی لەسەر سنووری نێوان باکوور و ڕۆژئاوای کوردستان، کوژرا. مێردمندالەکە ناوی حەسەن جومعە حەمەد، تەمەن 16 ساڵ و خەڵکی شارەدێی جندرێسی سەر بە عەفرینە لەکاتێکدا لەگەڵ ئەندامانی خێزانەکەی وێستوویانە سنوور ببڕن و باکووری سووریاوە بچنە ناو خاکی تورکیا، لەلایەن پاسەوانانی سنووری تورکیا تەقەیان لێکراوە، لە ئاکامیشدا ئە و مێردمندالە کوژراوە.[4]

دەرەوەی کوردستان

- لەسەر قسەکانی هۆشیار زێباری، کە ڕایگەیاندبوو، هۆکاری هێرشکردنە سەر هەولێر بۆ ئەوە دەگەڕێتەوە کە گروپە چەکدارەکان، پێیانوایە هەرێمی کوردستان لە ئەمریکا نزیکە و بەشێکە لە پرۆژەی ئەمریکا، هەروەها بنکەی ئەمریکی لێیە، ئەو گروپانە وەک داعش وان، چۆن داعش هێرشی کردە سەر بەغدا و دواتر هێرشی کردە هەولێر، ئەوانیش هەمان کاریان کرد، ئەندامی مەکتەبی سیاسی پارتی دیموکراتی کوردستان لەبارەی حەشدی شەعبیەوە، لە کۆبوونەوەی ئەمڕۆی پەرلەمانی عێراقدا گرژیی لەنێوان بەشێک لە پەرلەمانتارانی شیعە و پەرلەمانتارانی پارتی دیموکراتی کوردستان دروستبوو.[2]

- چەند سەرچاوەیەک لە ئۆپۆزسیۆنی سووریا ڕایانگەیاند، کاروانێکی دیکەی چەکدارانی گروپە میلیشیاکانی سووریا کە فەرمان لە ئەنقەرە وەردەگرن، ئامادە دەکرێن بۆ ئەوەی لە ڕێگەی تورکیاوە ڕەوانەی هەرێمی ناگۆرنۆ قەرەباغ بکرێن، بەبێ ئەوەی ئە و سەرچاوانە ئاماژە بە وادەی گواستنەوەیان بکەن.[4]

- وەزیری دەرەوەی ڕووسیا، سێرگی لاڤرۆف جەختیکردەوە، وڵاتەکەی تورکیای بە هاوپەیمانی ستراتیجی دانەناوە، وێڕای کە هاوبەشییەکی تۆندوتۆڵ لە نێوان هەردوو وڵاتدا لە پرسە جیاوازەکاندا کارێکی گرنگە.[4]

- وەزیری دەرەوەی فەرەنسا، جان ئیڤ لۆدریان جەختیکردەوە، وڵاتەکەی هۆکارەکانی خۆی هەیە بۆ باسکردنی پابەندییەکانی خۆی بە بەڵینەکانی لە سایەی ئەوەی لە قەرەباخ ڕوودەدات، تورکیاشی بەگرێدانی ململانێ لە ناوچەکەدا تاوانبارکرد.[4]
- حکومەتی عێراق ڕایگەیاند، نامەیەکی دەستنووس لە ڕەجەب تەیب ئەردۆغان سەرۆک کۆماری تورکیاوە بە دەست مستەفا کازمی، سەرۆک وەزیرانی عێراق گەیشتووە و تێیدا کازمیی بانگهێشتی تورکیای کردووە.[4]

تایبەتمەندییەکانی بابەت

پارت / لایەن: پارتی دیموکراتی گەلان - هەدەپە
پارت / لایەن: پارتی دیموکراتی کوردستان
پارت / لایەن: پارتی کرێکارانی کوردستان - پەکەکە
پارت / لایەن: حزبی دێموکراتی کوردستان (ڕۆژهەڵات)
پارت / لایەن: حەشدی شەعبی
پارت / لایەن: دەوڵەتی ئیسلامی - داعش
پارت / لایەن: یەکێتیی نیشتمانیی کوردستان
شار و شارۆچکەکان: ئاگری
شار و شارۆچکەکان: ئامەد
شار و شارۆچکەکان: سەقز
شار و شارۆچکەکان: شنگال
شار و شارۆچکەکان: شرناخ
شار و شارۆچکەکان: عەفرین
شار و شارۆچکەکان: مەریوان
شار و شارۆچکەکان: هەولێر
وڵات: باشووری کوردستان
وڵات: باکووری کوردستان
وڵات: ڕۆژاوای کوردستان
وڵات: ڕۆژهەڵاتی کوردستان
وڵات: ئێران
وڵات: ئێراق
وڵات: ئەمریکا، ویلایەتە یەکگرتووەکان
وڵات: تورکیا
وڵات: سووریا
وڵات: فرەنسا
وڵات: یەکێتیی سۆڤیەتی پێشوو و ڕووسیا
QR Code:

سەرچاوەکان

[1] ماڵپەڕ | کوردیی ناوەڕاست | ماڵپەری ئەی ئێن ئیف نیوز - 2020-10-14
[2] ماڵپەڕ | کوردیی ناوەڕاست | ماڵپەری ڕوودداو - 2020-10-14
[3] ماڵپەڕ | کوردیی ناوەڕاست | ماڵپەری پوک میدیا - 2020-10-14
[4] ماڵپەڕ | کوردیی ناوەڕاست | ماڵپەری کوردستان 24 - 2020-10-14
[5] ماڵپەڕ | کوردیی ناوەڕاست | ماڵپەری ئاوێنە - 2020-10-14
[6] ماڵپەڕ | کوردیی ناوەڕاست | ماڵپەری باسنیوز - 2020-10-14

[7] ماڵپەڕ | کوردیی ناوەڕاست | ماڵپەری کوردپا - 2020-10-14
کاتی تۆمارکردن: 2020-01-19
ناوی تۆمارکار: هاوڕێ باخەوان

بابەت: 280

2020-10-15



باکووری کوردستان
- پۆلیس و سەربازانی دەوڵەتی تورک لە جۆلەمێرگ هەڵیانکوتایە سەر ماڵی هاووڵاتیان لە ناوەندی جۆلەمێرگ و دەوروبەریدا و لەو هەڵکوتانەدا 22 کەسیان دەستگیرکرد، کە کەسانی بە تەمەن و نەخۆش و کەمئەندامیش لە ناو دەستگیرکراوەکاندان.[1]
رۆژهەڵاتی کوردستان
- بەهمەن قوبادی، سینەماکاری ناسراوی کورد بە بڵاوکردنەوەی پۆستێک لە لاپەڕەی ئینیستاگرامی خۆیدا بەنیسبەت حوکمی داسەپاوی ئێعدامی شاکر بێهرووزی، زیندانیی سیاسیی کورد مەحکووم بە ئێعدام، لە گرتووخانەی ورمێ، ناڕەزایەتی دەربڕی.[6]
- کریکارێکی مەریوانی بە ناوی خوسرەو حەسەنی بە هۆی تەقینەوەی مینی دژە نەفەر لە کوێستانی کانی کون لە نزیک گوندی قەمچیان بە سەختی بریندار بووە و دەستێکی پەڕیوە. [8]
- هێزەکانی ئیدارەی ئیتلاعاتی شنۆ هاووڵاتییەکیان بەناوی مەلا جەمشید حەمیدی خەڵکی گوندی شاوانە دەستبەسەر کردووە. بە وتەی سەرچاوەیەکی ئاگادار، جەمشید حەمیدی بە تۆمەتی هاوکاری لە گەڵ حیزبێکی کوردستانیی دژبەری حکوومەت دەستبەسەر و بۆ دەستبەسەرگەی ئیدارەی ئیتلاعاتی ئورمیە گواستراوەتەوە.[8]
باشووری کوردستان
- جارێکی دیکە فڕۆکە جەنگییەکانی تورکیا بۆردوومانی چڕی دەڤەری برادۆستیان کرد، شوێنی بۆردوومانەکەش نزیک جووتیار و ئاژەڵدارانی چەند گوندێکە.[4]
- عوسمان محەمەد هەورامی شاعیر و نوسەر و پەروەردکار و میدیاکار، لە شاری سلێمانی بە نەخۆشی کۆرۆنا کۆچی دوایی کرد.[1]
- وەزارەتی تەندروستی ئاماری 24 کاتژمێری ڕابردووی بڵاوکردەوە و بەگوێرەی ئامارەکە لە سەرەتای بڵاوبوونەوەی کۆرۆنا تائێستا لەماوەی 24 کاتژمێردا بەراورد بە ڕۆژانی ڕابردوو زۆرترین ژمارەی تووشبوون تۆمارکراوە. وەزارەتی تەندروستی ڕایگەیاندووە، لەماوەی 24 کاتژمێردا 974 تووشبووی کۆرۆنا تۆمار کراون. لە ئاماری 24 کاتژمێری ڕابردووی وەزارەتی تەندروستی ئاماژە بەوەشکراوە، لەو ماوەیەدا 28 تووشبووی کۆرۆنا گیانیان لەدەستداوە.[4]
- وەزارەتی تەندروستیی هەرێمی کوردستان ڕوونکردنەوە لەبارەی بڵاوبوونەوەی گرتەڤیدیۆییەک دەدات کە تێیدا دەردەکەوێت، دوو کەس بە چەکەوە هێرشدەکەنە سەر دەرمانخانەیەک و لە کارمەندانی تەندروستی دەدەن، دەڵێت، بەدواداچوون دەکەن و ڕێکاری یاسایی دەگرنەبەر.[2]

- کۆمیتەی شەهیدانی پەکەکە لە باشوری کوردستان، یادی هەردوو شەهیدی پێشەنگ جەمیل ئامەد و دەمهات عەگیدی لەسەر چیای ئەزمەڕ لە شاری سلێمانی کردەوە، کە پار ساڵ لەلایەن فڕۆکە بێفڕۆکەوانەکانی دەوڵەتی تورکەوە شەهیدکران.[7](بڕوانە فایلی پەیوەندیدار)
- هاوپەیمانی نیشتمانی دەنگۆی یەکگرتنی حزبەکەیان لەگەڵ پارتی دیموکراتی کوردستان ڕەتدەکاتەوەو دەشڵێت: ئەو هەواڵە هیچ بنەمایەکی نییەو دورە لە ڕاستییەوە.[5]
- پارێزگاری سلێمانی ڕایگەیاند حکومەتی عیراق ڕەزامەندی دەربڕیوە لەسەر زیادکردنی ئەو بڕە نەوتەی بۆ ماڵان کە بڕیارە ڕەوانەی هەرێمی کوردستانی بکات لە 50 ملیۆن لیترەوە بۆ 150 ملیۆن لیتر.[3]
ڕۆژئاوای کوردستان
- مەزڵوم عەبدی، فەرماندەی گشتی هێزەکانی سووریای دیموکرات لە توێتێکدا نووسیویەتی، پشتیوانی لە داوای وەزیری دەرەوەی سوید دەکەن بۆ کشانەوەی تورکیا لە سووریا، چونکە تورکیا پێشێلکاری زۆری ئەنجامداوە.[4]
دەرەوەی کوردستان
- لە ناوچەی زەیتونبورنو لە ئیستەنبول شەڕ لە نێوان دوو ماڵدا ڕوویدا و پۆلیسیش گەنجێکی کوردی تەمەن 20 ساڵی بە ناوی ئایدن ئیزگین کوشت.[1]
- دوای کۆتایهاتنی سەردانەکەی نیکۆس دێندیاس وەزیری دەرەوەی یۆنان، بۆ بەغدای پایتەخت، شەوی ڕابردوو لەگەڕانەوەیدا بۆ ئەسینای پایتەخت، لەلایەن تورکیاوە بۆ ماوەی 20 دەقیقە فڕۆکەکەی ڕاگیراوە، ئەوەش لەسەر ئاستی ناوخۆو دەرەوە نارەزایی و کاردانەوەی فراوانی لێکەوتەوە.[3]
- سەرۆکی حزبی نیشتیمانی چەپڕەوی تورکی، دۆغو بڕینجیک جەختیکردەوە، سەرۆکی پارتی کرێکارانی کورستان پەکەکە، عەبدوڵلا ئۆجەلان، کە لە ساڵی 1999 گیراوە، بەم نزیکانە لە سەر تەلەفزیۆن دەردەکەوێت.[4]
- ڕۆژنامەی واشنتن پۆست ڕایگەیاند، بە لای کەمەوە 52 کەس لە چەکدارە بەکرێگیراوەکانی سووریایی لە شەڕی قەرەباخ کوژراون.[4]

تایبەتمەندییەکانی بابەت

پارت / لایەن: پارتی دیموکراتی کوردستان
پارت / لایەن: پارتی کرێکارانی کوردستان - پەکەکە
پارت / لایەن: هاوپەیمانی دیموکراسی و دادپەروەری
شار و شارۆچکەکان: جوڵەمێرگ
شار و شارۆچکەکان: سلێمانی
شار و شارۆچکەکان: شنۆ
شار و شارۆچکەکان: مەریوان
شار و شارۆچکەکان: ورمێ
وڵات: باشووری کوردستان
وڵات: باکووری کوردستان
وڵات: ڕۆژاوای کوردستان
وڵات: ڕۆژهەڵاتی کوردستان
وڵات: ئێراق
وڵات: تورکیا
وڵات: سووریا
وڵات: سوید
وڵات: یۆنان - گریک
QR Code:

سەرچاوەکان
[1] ماڵپەڕ | کوردیی ناوەڕاست | ماڵپەری ئەی ئێن ئێف نیوز - 15-10-2020

[2] ماڵپەڕ | کوردیی ناوەڕاست | ماڵپەری رووداو - 2020-10-15
[3] ماڵپەڕ | کوردیی ناوەڕاست | ماڵپەری پوک میدیا - 2020-10-15
[4] ماڵپەڕ | کوردیی ناوەڕاست | ماڵپەری کوردستان 24 - 2020-10-15
[5] ماڵپەڕ | کوردیی ناوەڕاست | ماڵپەری ئاوێنە - 2020-10-15
[6] ماڵپەڕ | کوردیی ناوەڕاست | ماڵپەری کوردپا - 2020-10-15
[7] ماڵپەڕ | کوردیی ناوەڕاست | ماڵپەری ڕۆژنیوز - 2020-10-15
[8] ماڵپەڕ | کوردیی ناوەڕاست | ماڵپەری هەنگاو - 2020-10-18
کاتی تۆمارکردن: 2020-09-01
ناوی تۆمارکار: هاوڕێ باخەوان

بابەت: 281

2020-10-16



باکووری کوردستان
- سەربازانی تورک ئاگریان بەردایە دارستانەکانی ناوچەی باسان لە چیای گاباری پارێزگای شرنەخ.[1]
- شاندێکی هەدەپە بۆ بینینی زیانەکانی ئاگرکەوتنەوەی دارستانەکانی سنووری گوندی قۆلان لە ناوچەی گمگمی موش بڕۆن بۆ ئەو گوندە، بەڵام لەلایەن دەوڵەتی تورکەوە ڕێگرییان لێکرا.[1]
ڕۆژهەڵاتی کوردستان
- دارستانەکانی شاخی دەرنە و دۆڵی شاری سەلاسی باوەجانی ئاگریان تێبەردرا و خەسارێکی بەرچاو بە ژینگەی ئەو ناوچەیە گەیشتووە. دانیشتووانی ئەو ناوچەیە داوایان لە هاوواڵاتیان کردبوو کە بۆ کۆنترۆڵکردن و کوژاندنەوەی ئاگرەکە بەهانایانەوە بچن.[3]
ڕۆژئاوای کوردستان
- لە گەڕەکی مەحمودییەی عەفرین، کە دەکەوێتە ناوەندی شاری عەفرین و لە ژێر داگیرکەریی دەوڵەتی تورک و چەتەکانیدایە، تەقینەوەیەک ڕوویدا.[1]
- هێزەکانی سووریای دیموکرات(هەسەدە)، (600) کەس لە و دەستگیرکراوانەی ئازاد کرد، کە بە تۆمەتی ئەندامێتیان لە ڕێکخراوی داعش دەستگیرکرابوون.[2]
دەرەوەی کوردستان

- فەرەنسا و ئەڵمانیا، تورکیا بە هێرشکردنە سەر یەکێتی ئەورووپا تۆمەتبار دەکات.[2]
- سەرکردەکانی یەکێتی ئەورووپا ڕەتی دەکەنەوە ڕێگا بە تورکیا بدەن، کەشتی دۆزەرەوەی گازی سرووشتی بۆ دەریای ناوەڕاست بنێرێت و وادەیەک بۆ سزادانی دیاری دەکەن.[2]

تایبەتمەندییەکانی بابەت

پارت / لایەن:	پارتی دیموکراتی گەلان - هەدەپە
پارت / لایەن:	دەوڵەتی ئیسلامی - داعش
پارت / لایەن:	هێزەکانی سوریای دیموکرات - هـ. س. د
شار و شارۆچکەکان:	عەفرین
شار و شارۆچکەکان:	موش
وڵات:	باکووری کوردستان
وڵات:	ڕۆژاوای کوردستان
وڵات:	ڕۆژهەڵاتی کوردستان
وڵات:	ئەڵمانیا
وڵات:	تورکیا
وڵات:	فەرەنسا
QR Code:	

سەرچاوەکان

[1] ماڵپەڕ | کوردیی ناوەڕاست | ماڵپەری ئەی ئێن ئێف نیوز - 2020-10-16
[2] ماڵپەڕ | کوردیی ناوەڕاست | ماڵپەری کوردستان 24 - 2020-10-16
[3] ماڵپەڕ | کوردیی ناوەڕاست | ماڵپەری کوردپا - 2020-10-16

کاتی تۆمارکردن: 2020-09-01

ناوی تۆمارکار: هاوڕێ باخەوان

بابەت: 282

2020-10-17



باکووری کوردستان
- گوڵتان کشاناک و گوڵسەر یلدرم، کە لە چوارچێوەی لێکۆڵینەوەی کۆبانێ دا وتەیان لێ وەرگیرا و دیسانەوە سزای زیندانی بەسەر کشاناک دا سەپێنرایەوە و سزای زیندانیش لە ماڵەوە بەسەر گوڵسەر یلدرم دا سەپێنرا.[2]
- لە چوارچێوەی 'لێپرسینەوەی کۆبانێ'دا لێکۆڵینەوە لەبارەی فیگەن یوکسەکداغ و سەلاحەدین دەمیرتاش هاوسەرۆکانی پێشووی هەدەپە دەکرا، داگای تورکیش بڕیاریدا هەردوو سیاسەتمەدارەکە لە زیندانداا بمێننەوە.[5]
باشووری کوردستان
- وەزارەتی تەندروستی ئاماری ئەمڕۆی کۆرۆنای لە هەرێمی کوردستان بڵاوکردەوە و ئاشکرای کرد: 723 کەسی دیکە لە کوردستان تووشی کۆرۆنا بوون، 23ی دیکەش گیانیان لەدەستداوە.[4]
- گوتەبێژی تەندروستی سلێمانی ڕایدەگەیەنێت، دۆخی ئێستا سلێمانی لەرووی تووشبووان و گیان لەدەستدان بە کۆرۆنا مەترسیدارە، ئێستا 218 تووشبووی کۆرۆنا لەژێر چاودێری پزیشکیدان و تەندروستی 40 تووشبووشیان ناجێگیرە.[4]
- محەمەد عەبدوڵڵا هاوسەرۆکی تەڤگەری ئازادیی کۆمەڵگەی کوردستان لە شەشەمین ساڵیادی دامەزراندنی بزوتنەوەکەیاندا ڕایگەیاند، دەسەڵات ئێستا لە لێواری هەڵوەشانەوەدایە و وتی:دەبێت بەرەیەکی ئۆپۆزیسیۆن دروست بکەین.[2]
- پۆلیسی هەولێر دەستگیرکردنی تۆمەتبارێک ڕادەگەیێنێت کە لە چەند ڕۆژی ڕابردوودا بە چەکەوە هێرشی کردبووەسەر دەرمانخانەیەکی هەولێر و لە کارمەندێکی دابوو.[3](بڕوانە فایلی پەیوەندیدار)
- پارێزگاری هەولێر ڕایدەگەیێنێت، هیچ کەسێک لە سنووری پارێزگای هەولێر ئاڵای عێراق نەسووتاندووە و ئەو گرتە ڤیدیۆییەی بڵاوکراوەتەوە، هی ساڵانێک بەر لە ئێستایە.[3]
ڕۆژئاوای کوردستان
- دەوڵەتی تورک ئەمڕۆ کەمپی عەین عیسا و گوندەکان و ڕێگای ئێم 4ی تۆپباران کرد. لە ئەنجامدا منداڵێکی 13 ساڵ بە ناوی حاتم حازم محەمەد بریندار بوو و قاچی پەڕی. محەمەد حاتم بۆ نەخۆشخانە ڕەوانەکرا، بەڵام نەتوانرا ڕزگار بکرێت.[2]
- ڕێکخراوی مافەکانی مرۆڤ عەفرین – سوریا ڕایگەیاند، بە پێی زانیاریەکان چەتەکانی ئەلهەمزەی سەر بە دەوڵەتی تورک بەرهەمی زەیتوونی هاوڵاتیەکیان بە ناوی عەکاش داود دزیوە لە گوندی بێکێی ناوچەی بلبل. بەپێی هەمان سەرچاوە بەرهەمی زیاتر لە 90 داری زەیتوون دزراون.[2]
دەرەوەی کوردستان
- هەوادارانی حەشدی شەعبی لە بەغدا هێرشیان کردەسەر لکی 5ی پارتی دیموکراتی کوردستان و بیناکەیان سووتاند و ئاڵای کوردستانیشیان سووتاند. ئەم کردارەی عەرەبەکان لە بەغدا ناڕەزایی زۆری کوردستانییانی لێکەوتەوە.[1]
- ئەنجوومەنی وەزاریی ئاسایشی نیشتمانیی عێراق بە سەرۆکایەتی مستەفا کازمی سەرۆکوەزیران کۆبوونەوە بۆ تاوتوێکردنی ڕەوشی عێراق بەگشتیی و هێرشی سەر بارەگای لقی پێنجی پارتی و سووتاندنی ئاڵای کوردستان بەتایبەتی. کۆبوونەوەکە سەرکۆنەی هێرشەکە و سووتانی ئاڵای کوردستان دەکات.[3]
- ڕەجەب تەیب ئەردۆغان، سەرۆککۆماری تورکیا سەردانی پارێزگای زۆنگولدەاکی لە کەناراوەکانی دەریای ڕەش کرد و گوتارێکی لەبارەی ئەو کەشتییانەی تورکیا پێشکێشکرد، کە لە دەریاکاندا بەدوای گازی سرووشتیدا دەگەڕێن. ئەردۆغان لە گوتارەکەیدا گوتی: درێژە دەدەین بە گەڕان بەدوای سەرچاوەکانی هایدرۆکاربۆن لە دەریای ڕەش و دەریای سپیدا. دوای ئەو بڕەی ڕامانگەیاند، 85 ملیار مەترسێجای دیکە گازی سرووشتیمان دۆزییەوە. بەو بڕەی کە لە بیری تونا 1 دەریدەهێنین، 405 ملیار

مەترسێجا گازی سرووشتییە.[3]
- تومەنی ئێرانی دارمانێکی گەورەی دیکەی تۆمارکرد و بەهای هەر دۆلارێکی ئەمەریکی ئاستی 32 هەزار و 200 تومەنی تێپەڕاند، ئەوەش دەبێتە پێوانەیەکی نوێی دابەزینی تومەن.[4]

تایبەتمەندییەکانی بابەت

پارت / لایەن: پارتی دیموکراتی گەلان - هەدەپە
پارت / لایەن: پارتی دیموکراتی کوردستان
پارت / لایەن: تەڤگەری ئازادیی کۆمەڵگەی کوردستان
پارت / لایەن: حەشدی شەعبی
شار و شارۆچکەکان: بەغدا
شار و شارۆچکەکان: سلێمانی
شار و شارۆچکەکان: عەفرین
شار و شارۆچکەکان: هەولێر
وڵات: باشووری کوردستان
وڵات: باکووری کوردستان
وڵات: ڕۆژاوای کوردستان
وڵات: ئێران
وڵات: ئێراق
وڵات: تورکیا
QR Code:

سەرچاوەکان
[1] دیارینەکراو | کوردیی ناوەڕاست | تەواوی کەناڵەکانی ڕاگەیاندن
[2] ماڵپەڕ | کوردیی ناوەڕاست | ماڵپەری ئەی ئێن ئێف نیوز - 2020-10-17
[3] ماڵپەڕ | کوردیی ناوەڕاست | ماڵپەری ڕووداو - 2020-10-17
[4] ماڵپەڕ | کوردیی ناوەڕاست | ماڵپەری کوردستان 24 - 2020-10-17
[5] ماڵپەڕ | کوردیی ناوەڕاست | ماڵپەری ڕۆژنیوز - 2020-10-17

کاتی تۆمارکردن: 2020-09-01
ناوی تۆمارکار: هاورێ باخەوان

بابەت: 283

2020-10-18



باکووری کوردستان
- هێزەکانی پۆلیسی فاشیستی تورک لە شاری شرنەخ هەڵیان کوتایە سەر ماڵی چەندین هاوڵاتی و لە ئەنجامدا 4 کەسیان دەستگیر کرد.[1]
ڕۆژهەڵاتی کوردستان
- کۆڵبەرێکی کورد بە ناوی ئەمین شەمس بە تەقەی هێزە نیزامییەکانی حکوومەتی ئێران لە سنووری چاڵدێران کوژرا. هێزە نیزامییەکانی حکوومەتی ئێران بەبێ ئاگادار کردنەوەی پێشوو تەقەیان لەو کۆڵبەرە کورد لەگەڵ ژمارەیەکی دیکەی کۆڵبەران کردووە. ئەو کۆڵبەرە کورد خێزاندار و باوکی منداڵێکە.[7]
- ڕێکخراوی هەنگاوی مافەکانی مرۆڤ لە ڕۆژهەڵاتی کوردستان ڕایگەیاند، عادل موکەرەم، بەندکراوی سیاسی لە گرتووخانەی ورمێ بەیانیی ئەمڕۆ لە بەرچاوی دادوەری چاودێڕی ورمێ و جێگری بەرپرسی گرتووخانەی ئەو شارە بەهۆی ئەوەی بەرپرسانی دەزگای داد داخوازییەکانیان پەسندنەکردووە، ئاگری لە جەستەی خۆی بەردا و قاچێکی سووتا. بە گوێرەی ڕێکخراوی هەنگاو، دوای ئەوە عادل موکەرەم لە لایەن هێزەکانی گرتووخانەکەوە لە سووتان ڕزگارکرا و بەبێ ئەوەی چارەسەری پزیشکیی بۆ بکرێت، گوێزرایەوە ژووری تاکەکەسیی گرتووخانەکە.[2]
- عەلی پێشەوا قازی محەممەد، کوڕی سەرۆک کۆماری کوردستان (پێشەوا قازی) سەرۆکۆنەی سوتاندنی ئاڵای کوردستان و بارەگای لقی پارتی لە بەغدا دەکات و ڕایدەگەیەنێت، باوکم و هەزاران کوردی دیکە گیانیان فیدای ئاڵای کوردستان کردووە، تا دواهەناسە لەپێناو بەرزی و شەکاوەی ئاڵای کوردستان تێدەکۆشین.[4]
باشووری کوردستان
- لە ناوچەی شێخ بزێنی لە گوندی تولکی سەر بە شارەدێی شوان، ژمارەیەک چەکدار کە گومان دەکرێت سەر بە داعش بن، تەقەیان لە ئۆتۆمبێلێک کردووە. بەگوێرەی زانیارییەکان، ئۆتۆمبێلەکە سێ هاووڵاتی کوردی تێدا بووە و هەرسێکیان گیانیان لەدەستداوە.[4]
- بریکاری وەزارەتی شەهیدان و ئەنفالکراوان ڕایگەیاند، بە فەرمانی سەرۆکی حکومەتی هەرێمی کوردستان خەرجکردنی مینحەی زیندانیانی سیاسی بە مەرج بەردەوام دەبێت.[2]
- وەکو کاردانەوەیەک لەبەرامبەر سووتاندنی ئاڵای کوردستان لەلایەن لایەنگرانی حەشدی شەعبی لە بەغدا، بەشی فرۆکەوانیی سەربازی لە فڕۆکەخانەی نێودەوڵەتیی هەولێر نمایشێکی ئاسمانیی بە ئاڵای کوردستانەوە لە ئاسمانی هەولێر دەکات.[4]
- ئەمڕۆ لە بەردەم دادگای شاری سلێمانی، نوێنەران و بەشێک لە ئەندامانی 23 ڕێکخراوی کۆمەڵی مەدەنی دژی دەستگیرکردنی ڕۆژنامەنووسان و چالاکوانان لە لایەن پەدەکەوە گردبوونەوە و لە ڕێگەی ڕاگەیاندنەکانەوە یاداشتێکیان ئاڕاستەی لێژنەی کاروباری کۆمەڵایەتی و داکۆکی لە مافی مرۆڤ لە پەرلەمانی هەرێمی کوردستان و نێردەی نەتەوەیەکگرتووەکان بۆ هاریکاریکردنی عێراق کرد.[8]
- لە سەید سادق دەستگیرا بەسەر زیاتر لە نیو تۆن دەرمانی خاو و 200 پارچە حەب و 19 هەزار قوتو و لەزگەی و بەرواری ئامادەکراودا، کە بەنیازی فرۆشتن و ساغکردنەوەی بوون لە نێو بازاری سەیدسادقدا.[3]
- ئەنجومەنی کەرکووکی تەڤگەڕی ئازادیی کۆمەڵگای کوردستان لەسااڵیادی دامەزراندنیدا لە چالاکییەکی ژینگە پارێزی دەیان نەمامیان چاند.[1]
- دوای ماوەیەک لە هێرشکردنە سەر ئەو کچانەی لە پەیمانگای هونەرە جوانەکان دەخوێنن و چالاکن لە وتارێکیدا، مەلا

هەڵۆ، مامۆستای ئایینی ئەمڕۆ لەسەر سکاڵای پەیمانگای هونەرە جوانەکانی سلێمانی دەستگیرکرا.[4]
- ئاسایشی سلێمانی ڕایگەیاند، ئەمڕۆ، هێزەکانیان دەستیان بەسەر 42 تۆن جگەری تورکی قەدەغەکراودا گرتوە کە بەشێوەیەکی نایاسایی هێنراوەتە هەرێمی کوردستان.[5]
ڕۆژئاوای کوردستان
- لە گوندی حەمۆی قامیشلۆ لە ڕێگەی ماتۆڕ سکیلێکی بۆمبڕێژکراوەوە تەقینەوەیەک ڕوویدا و لەو تەقینەوەیەدا 2 کەس بریندار بوون.[1](بڕوانە فایلی پەیوەندیدار)
دەرەوەی کوردستان
- بەشیر حەداد، جێگری سەرۆکی پەرلەمانی عێراق باسی لە هێرشکردنە سەر لقی پێنجی پارتی دیموکراتی کوردستان لە بەغدا کرد و ئاماژەی بەوە دا کە ئەو هێرشە لە ڕق و کینەی هەندێک لە گرووپە چەکدار و بەشێک لە سیاسییەکانی عێراقەوە سەرچاوەی گرتووە. هەروەها ئەوەی خستەڕوو کە حکومەتی عێراق توانای کۆنترۆڵکردنی گرووپە چەکدارەکانی نییە.[2]
- نێردەی تایبەتی نەتەوە یەکگرتووەکان لە عێراق- یۆنامی لە تویتێکدا نیگەرانی خۆی لە ڕوودواوەکانی بەغدا و سووتانی ئاڵای کوردستان و هەڵکوتانە سەر بارەگای پارتی دەردەبڕێت.[4]
- وەزارەتی دەرەوەی ئەمەریکا لە بەیاننامەیەکدا، بە تووندی ئیدانەی هێرشی حەشدی شەعبی کرد، بۆ سەر بارەگای لقی پێنجی پارتی دیموکراتی کوردستان لە شاری بەغدا.[4]
- باڵیۆزخانەی بەریتانیا لە عێراق، سەرکۆنەی هێرشکردنە سەر لقی 5ی پارتی لە بەغدا دەکات و ڕایدەگەیەنێت، پێشوازی لە هەوڵەکان دەکەین بۆ سزادانی ئەنجامدەرانی هێرشەکە.[4]
- وەزیری دەرەوەی ئەمریکا هۆشداری دەداتە وڵاتان و دەڵێت، ناردنی چەک بۆ ئێران پێشێلکارییە لە بڕیاری 1929ی ئەنجوومەنی ئاسایشی نەتەوە یەکگرتووەکان.[2]
- وەزیری بەرگری ئیسرائیل، بینی گانتس ڕایگەیاند، وڵاتەکەی هەموو هەوڵێک دەدات بۆ ئەوەی ئێران دەستی بە چەکی نوێ و پێشکەوتوو نەگات.[4]
- لە بازاڕی ئاڵۆگۆڕای دراوی تاران بەهای تمەن بەرانبەر بە دۆلاری ئەمریکی زیاتر دابەزیوە و هەر دۆلارێکی ئەمریکی بە 31 هەزار و 950 هەزار تمەن مامەڵەی پێوە کراوە. واتە هەر سەد دۆلاری ئەمریکی بەرانبەرە بە 3 ملیۆن و 195 هەزار تمەن.[6]

تایبەتمەندییەکانی بابەت

پارت / لایەن: پارتی دیموکراتی کوردستان
پارت / لایەن: تەڤگەری ئازادیی کۆمەڵگەی کوردستان
پارت / لایەن: حەشدی شەعبی
پارت / لایەن: دەوڵەتی ئیسلامی - داعش
شار و شارۆچکەکان: سلێمانی
شار و شارۆچکەکان: سەیدسادق (شارەزوور)
شار و شارۆچکەکان: شرناخ
شار و شارۆچکەکان: قامیشلۆ
شار و شارۆچکەکان: هەولێر
شار و شارۆچکەکان: ورمێ
شار و شارۆچکەکان: کەرکووک
وڵات: باشووری کوردستان
وڵات: باکووری کوردستان
وڵات: ڕۆژاوای کوردستان
وڵات: ڕۆژهەڵاتی کوردستان
وڵات: ئیسرائیل
وڵات: ئێران
وڵات: ئێراق
وڵات: ئەمریکا، ویلایەتە یەکگرتووەکان
وڵات: تورکیا

وڵات: شانشینی یەکگرتوو (بەریتانیا)

QR Code:

سەرچاوەکان

[1] ماڵپەڕ | کوردیی ناوەڕاست | ماڵپەری ئەی ئێن ئێف نیوز - 2020-10-18
[2] ماڵپەڕ | کوردیی ناوەڕاست | ماڵپەری رووداو - 2020-10-18
[3] ماڵپەڕ | کوردیی ناوەڕاست | ماڵپەری پوک میدیا - 2020-10-18
[4] ماڵپەڕ | کوردیی ناوەڕاست | ماڵپەری کوردستان 24 - 2020-10-18
[5] ماڵپەڕ | کوردیی ناوەڕاست | ماڵپەری ئاوێنە - 2020-10-18
[6] ماڵپەڕ | کوردیی ناوەڕاست | ماڵپەری باسنیوز - 2020-10-18
[7] ماڵپەڕ | کوردیی ناوەڕاست | ماڵپەری کوردپا - 2020-10-18
[8] ماڵپەڕ | کوردیی ناوەڕاست | ماڵپەری رۆژنیوز - 2020-10-18

کاتی تۆمارکردن: 2020-09-01

ناوی تۆمارکار: هاوڕێ باخەوان

بابەت: 284

2020-10-19



باکووری کوردستان

- سیاسەتمەداری کورد ئەحمەد تورک، لە چوارچێوەی هەوڵەکانی دەوڵەت بۆ قڕکردنی سیاسی، سزای 'قەدەغەی گەشتی دەرەوەی وڵات' بەسەری سەپێنرا.[1]

رۆژهەڵاتی کوردستان

- چەند ڕۆژێکە، بەشێکی گەورە لە دارستانەکانی دەڤەرنەی ناوچەی سەلاسی باوەجانی لە پارێزگای کرماشان لە ئاگردا دەسوتێن. ژینگەپارێزانی ناوچەکە لێدوانی قائیمقامی ناوچەکە لەبارەی کۆنترۆڵکردنی ئاگرەکە بە درۆ دەخەنەوە.[1]

باشووری کوردستان

- فڕۆکە جەنگییەکانی دەوڵەتی تورک، سێ جار ناوەندی گوندی (ڕەژووکەریان) لە بناری قەندیل بۆردوومان کرد.[1]
- ڕێکخراوی تەندروستی جیهانی ئاشکرایکرد، تێکڕای مردن بە ڤایرۆسی کۆرۆنا لە ناو توشبووانی ڤایرۆسەکە لە سنووری پارێزگای سلێمانی 5٪ ی تێپەڕاندووە و یەکسانە بە دوو ئەوەندەی مردن لەناوچەکانی دیکەی عێراق.[4]
- لە گوندێکی سەر بە شاروچکەی دینارتەی سەر بە شاروچکەی ئاکرێ، تەرمی پیاوێک دۆزراوەتەوە کە ناسنامەی دیارنییە و

جلی سەربازی لەبەردایە.[2]
- پارێزەری دۆسیەی هێرشکردنە سەر ئاسۆس هەردی ڕایگەیاند پاش تێپەڕینی 9 ساڵ بەسەر هێرشکردنە سەر ئاسۆس هەردی و 15 دانیشتنی دادگای دادبینی سەبارەت بەوکەیسە، ئەمڕۆ بۆ یەکەمجار یەکێک لە تۆمەتبارە سەرەکییەکانی کەیسی هێرشکردنە سەر ئاسۆس هەردی بەراگیراوی هێنرایە بەردەم دادگا، کە ئەفسەرێکی پلە بااڵی هێزەکانی (70)یە.[5]
- وەزارەتی دارایی لە ڕاگەیەندراوێکدا ئاشکرای کرد، لە هەنگاوێکی دیکە چاکسازی بەهۆی نەدانی باج و خۆدزینەوە لە باجدان، بەڕێوبەرایەتی گشتی باجەکان و خانووبەرەی میری سەربە وەزارەتی دارایی و ئابووری هەرێمی کوردستان، زیاتر لە 20 کۆمپانیا دەداتە دادگا.[4]
- لەسەر دۆسیەی کوشتنی دوو خوشکەکەی چەمچەماڵ چوار تۆمەتبار دەستگیرکراون کە هەر سەرجەمیان مامی دوو کچە کوژراوەکەن و بەشدار تاوانەکە یان شاردنەوەی تەرمەکانیان کردوە.[3]
- پیاوێکی بەتەمەن و هاوژینەکەی لە گوندی چاڵەڕەشی سنووری شارۆچکەی بازیان شێرێکیان بینیوە، پیاوەکە دەڵێت، شێرێکی ڕەنگ سوور و پتەو بوو و کلکیشی هەڵگەڕاندبووەوە.[2]
- دەستەی دەسپاکی عیراق دەستگیرکردنی پارێزگاری پێشووی نەینەوای ڕاگەیاند کە پێشتر بەهۆی گەندەڵی و ئیتخلاسەوە بۆ هەولێر هەڵهاتبوو.[3]
ڕۆژئاوای کوردستان
- دەوڵەتی تورک و چەتەکانی، کەمپی عەین عیسا، ڕێگای ئێم 4 و گوندی سەیدای ڕۆژئاوای ناوچەکە بۆردومان دەکەن.[1]
- سەربازانی دەوڵەتی تورکی داگیرکەر لە گرێ سپی لە نزیک ڕێگای ئێم – 4 هاوواڵتییەکی تەمەن 36 ساڵیان بە ناوی محەمەد خەلەف سولەیمان کوشت. ئەو هاوواڵتییە گواستراینەوە بۆ نەخۆشخانەی شەهید عومەر عەلوش، بەاڵم بەهۆی قورسیی برینەکەیەوە گیانی لە دەستدا.[1]
- وەفدێکی وەزارەتی دەرەوەی سوید نامەیەکی وەزارەتی دەرەوەی وڵاتەکەیان دەگەیەننە هێزەکانی سوریای دیموکرات، ئەوەش لەمیانی ئەو کۆبوونەوەیەدا هات کە ئەمڕۆ لەنێوان وەفدێکی دەرەوەی سویدو هەسەدە ئەنجامدرا کە بەسەردانێکی ڕەسمی هاتبوونە ناوچەکانی باکوور و ڕۆژهەاڵتی سوریا، لەو بارەیەشەوە، فەرماندەیەکی هەسەدە هەواڵەکەی پشتڕاستکردەوە و جەختیکردەوە حکومەتی سوید لەهەوڵی ئەوەدایە لە هەموو ئاستەکانی سیاسی و سەربازی و مرۆیی پشتیوانی زیاتر پێشکەشی هەسەدە و خۆبەڕێوەبەری بکات.[3]
دەرەوەی کوردستان
- وەزارەتی دەرەوەی ڕووسیا، ڕایگەیاند، مۆسکۆ بەردەوام لە میانی پەیوەندیکردنەکانیدا لەگەڵ ئەنقەرە پرسی بەشداری بەکرێگراوانی لیبیایی و سووریایی لە شەڕی ناوچەی قەرەباخ دەوروژێنێت.[4]

تایبەتمەندییەکانی بابەت

پارت / لایەن: هێزەکانی سوریای دیموکرات - هـ. س. د
شار و شارۆچکەکان: ئاکرێ
شار و شارۆچکەکان: چەمچەماڵ
شار و شارۆچکەکان: سلێمانی
شار و شارۆچکەکان: گرێ سپی
شار و شارۆچکەکان: موسڵ و دەشتی نەینەوا
شار و شارۆچکەکان: هەولێر
شار و شارۆچکەکان: کرماشان
وڵات: باشووری کوردستان
وڵات: باکووری کوردستان
وڵات: ڕۆژاوای کوردستان
وڵات: ڕۆژهەاڵتی کوردستان
وڵات: تورکیا
وڵات: سوید
وڵات: یەکێتیی سۆڤیەتی پێشوو و ڕووسیا

QR Code:

سەرچاوەکان
[1] ماڵپەڕ | کوردیی ناوەڕاست | ماڵپەری ئەی ئێن ئێف نیوز - 2020-10-19
[2] ماڵپەڕ | کوردیی ناوەڕاست | ماڵپەری رووداو - 2020-10-19
[3] ماڵپەڕ | کوردیی ناوەڕاست | ماڵپەری پوک میدیا - 2020-10-19
[4] ماڵپەڕ | کوردیی ناوەڕاست | ماڵپەری کوردستان 24 - 2020-10-19
[5] ماڵپەڕ | کوردیی ناوەڕاست | ماڵپەری ئاوێنە - 2020-10-19

کاتی تۆمارکردن: 2020-09-01

ناوی تۆمارکار: هاوڕێ باخەوان

بابەت: 285

2020-10-20



باکووری کوردستان
- لە زیندانی پیێ (دی) ئامەد 70 زیندانی سیاسی بۆ زیندانی ئاسایشی چڕی ژمارە 1 و ژمارە دووی هەمان شار دوورخرانەوە.[1]

ڕۆژئاوای کوردستان
- عادڵ موکەرەم بەندکراوی سیاسی کە لە بەندیخانەی ناوەندیی ورمێ ڕاگیراوە و ڕۆژی یەکشەممە ئاگری لەجەستەی خۆی بەردابوو، لە ژووری تاکەکەسیی ئەو بەندیخانەیە لە ڕێگای خواردنی وردە شووشە هەوڵی خۆکوشتنی داوە و باری تەندروستی ناجێگیرە.[6]

باشووری کوردستان
- تەقینەوەیەک لە شارەدێی قەراجی سەر بە شارۆچکەی مەخموور ڕوویدا و بەهۆیەوە سێ کوڕ و باوکێک شەهیدبوون.[3]
- گۆڕێکی بەکۆمەڵی سەردەمی داعش لە باشوری خۆرئاوای کەرکووک دۆزرایەوە کە ڕوفاتی 45 کەسی تێدایە.[1]
- وەزارەتی تەندروستیی هەرێمی کوردستان ئاماری نوێی کۆرۆنای ڕاگەیاند و دەڵێت، لە 24 کاژێری ڕابردوودا هەزار و 10 تووشبووی دیکەی کۆرۆنا تۆمارکرا و 24 کەسی دیکەش گیانیان لەدەستدا.[2]
- تەندروستیی دهۆک هۆکاری زیادبوونی ژمارەی تووشبووانی کۆرۆنا لە پارێزگاکە ئاشکرا دەکات، بەڕپرسی ڕاگەیاندنی تەندروستیی دهۆک، دەڵێت: 29 تووشبووی کۆرۆنا لە دهۆک باری تەندروستییان ناجێگیرە.[2]
- بەڕێوەبەری نووسینگەی پارێزگاری هەولێر بڵاویکردەوە، دوای ئەنجامدانی پشکنین بۆ د.فرسەت سۆفی، پارێزگاری هەولێر،

دەرکەوت کە دەرەنجامەکەی پۆزەتیڤە و تووشی ڤایرۆسی کۆرۆنا بووە.[4]
- لە شاری کەرکووک و بە بڕیاری پارێزگاری سەپێندراوی شارەکە دەیان دوکانی هاوولاتییانی کورد لە گەڕەکی ئیمام قاسم ڕووخێندران و یەکێک لە خاوەن دوکانە ڕووخێندراوەکان ئاماژە بەوە دەکات کە بەو کردەویە بژیوی دەیان خێزانیان بڕیوە.[5]
- وەزیرە عەبدولڕەحمان فەرەج، ژنە تێکۆشەری شاخ و زیندان، خێزانی شەهید حەمە غەفوور ئاغجەلەری و دایکی سەرکەوت محەمەد غەفور ئەندامی سەرکردایەتی و لێپرسراوی بۆردی پەیوەندییەکانی دەرەوەی یەکێتی پاش ململانێیەکی سەخت لەگەڵ نەخۆشی کۆچی دوایی کرد.[3]
- لەلایەن هێزەکانی بەڕێوەبەرایەتی گشتیی نەهێشتنی ماددە هۆشبەرکانەوە لە شاری هەولێر توانرا دوو تۆمەتبار دەستگیربکرێن. لە ڕاگەیێندراوێکدا بەڕێوەبەرایەتیی گشتیی نەهێشتنی ماددە هۆشبەرەکان دەڵێت، بڕی 116 گرام ماددەی هۆشبەر لە جۆری کریستاڵیان پێبووە. تۆمەتبارەکان بڕی 550 هەزار دیناری عێراقی و بڕی 900 دۆلاری ساختەی ئەمریکییان پێبووە. دەستیش بەسەر سێ دەمانچە و شەش مۆبایلی تۆمەبارەکاندا گیراوە.[2]
ڕۆژئاوای کوردستان
- لە ناوەندی شاری منبج تەقینەوەیەکی گەورە ڕوویدا و 5 کەس بریندار بوون.[1]
- درۆنەکانی دەوڵەتی داگیرکەری تورک گوندەکانی مەزرێ و دێرکا بەراڤێ شاروچکەی دێرکی ڕۆژئاوای کوردستانیان بۆردومان کرد و لە ئەنجامدا 2 هاوڵاتی مەدەنی شەهید بوون.[1]
دەرەوەی کوردستان
- ئاژانسی فەرمیی تورکیا باڵاویکردەوە، تیمی ئۆپەراسیۆنەکانی دەزگای هەواڵگریی نیشتمانیی تورکیا میت بەرپرسێکی باڵای پەکەکەی لە باشووری کوردستان بەناوی ئەحمەد باڵ کردە ئامانج.[2]

تایبەتمەندییەکانی بابەت

پارت / لایەن: پارتی کرێکارانی کوردستان - پەکەکە
پارت / لایەن: دەوڵەتی ئیسلامی - داعش
شار و شارۆچکەکان: ئامەد
شار و شارۆچکەکان: دهۆک
شار و شارۆچکەکان: دێرک
شار و شارۆچکەکان: منبج
شار و شارۆچکەکان: مەخموور
شار و شارۆچکەکان: هەولێر
شار و شارۆچکەکان: ورمێ
شار و شارۆچکەکان: کەرکووک
وڵات: باشووری کوردستان
وڵات: باکووری کوردستان
وڵات: ڕۆژاوای کوردستان
وڵات: ڕۆژهەڵاتی کوردستان
وڵات: تورکیا
QR Code:

سەرچاوەکان
[1] ماڵپەڕ | کوردیی ناوەڕاست | ماڵپەری ئەی ئێن ئێف نیوز - 2020-10-20
[2] ماڵپەڕ | کوردیی ناوەڕاست | ماڵپەری ڕووداو - 2020-10-20
[3] ماڵپەڕ | کوردیی ناوەڕاست | ماڵپەری پوک میدیا - 2020-10-20
[4] ماڵپەڕ | کوردیی ناوەڕاست | ماڵپەری کوردستان 24 - 2020-10-20
[5] ماڵپەڕ | کوردیی ناوەڕاست | ماڵپەری باسنیوز - 2020-10-20
[6] ماڵپەڕ | کوردیی ناوەڕاست | ماڵپەری هەنگاو - 2020-10-20

کاتی تۆمارکردن: 2020-09-01
ناوی تۆمارکار: هاورێ باخەوان

بابەت: 286

2020-10-21



باکووری کوردستان
- سەرلەبەیانی ئەمڕۆ پۆلیس و جەندرمەکانی تورک لە ناوچەی نوورهاک و جەلال گورگوم هەڵیانکوتایە سەر ژمارەیەک ماڵ. بەپێی زانیاریەکان تا ئێستا 12 کەس دەستگیرکراون. هەر 12 کەسەکە بۆ بەڕێوەبرایەتی پۆلیسی مەڕاش براون.[1]
باشووری کوردستان
- کۆنسوڵخانەی ئەمەریکا لە هەولێر، بڕی نیو ملیۆن دۆلار دەبەخشێتە پەرستگای لالش، لەپێناو نۆژەنکردنەوەی ئەو پەرستگایە.[2]
ڕۆژئاوای کوردستان
- هێزەکانی سووریای دیموکراتی قەسەدە هێرشێکی دەوڵەتی داگیرکەری تورکی لە گوندێکی ڕۆژهەڵاتی عەین عیسا تێکشاند.[1]
دەرەوەی کوردستان
- فڕۆکەکانی ئیسرائیل ناوچەی قونەیترەیان لە باشووری سووریا بۆردومان کرد.[2]
- یۆنان داوای لە یەکێتی ئەورووپا کرد، چاوبخشێنێتەوە بە یەکێتی گومرکیی لەگەڵ تورکیا، وەک وەڵامێک بۆ بەردەوامیدانی ئەنقەرە بە چالاکییەکانی گەڕانی بەدوای غازدا لە ناوچەی ململانێ لەسەر لە دەریایی ناوەڕاستدا.[2]

تایبەتمەندییەکانی بابەت

پارت / لایەن: هێزەکانی سووریای دیموکرات - هـ. س. د
شار و شارۆچکەکان: هەولێر
وڵات: باشووری کوردستان
وڵات: باکووری کوردستان
وڵات: ڕۆژاوای کوردستان
وڵات: ئیسرائیل
وڵات: ئەمریکا، ویلایەتە یەکگرتووەکان
وڵات: تورکیا
وڵات: سووریا
وڵات: یۆنان - گریک

QR Code:

سەرچاوەکان
[1] ماڵپەڕ | کوردیی ناوەڕاست | ماڵپەری ئەی ئێن ئێف نیوز - 2020-10-21
[2] ماڵپەڕ | کوردیی ناوەڕاست | ماڵپەری کوردستان 24 - 2020-10-21
کاتی تۆمارکردن: 2020-09-01
ناوی تۆمارکار: هاوڕێ باخەوان

بابەت: 287

2020-10-22



باکووری کوردستان
- بە تۆمەتی 'ئەندامی ڕێکخستنە' و 'پرۆپاگەندەی بۆ ڕێکخستن کردووە' سزای 9 ساڵ زیندانی بەسەر زوهال تەکینەر هاوسەرۆکی پێشووی شارەوانی فارقیندا سەپێنرا.[1]
- بە هۆی دەستڕێژی گولەی سەربازانی سوپای داگیرکەران کە لە بارەگای سەربازی کالەجکای هەرێمی ئەلکێوە کراوە، ئاگر بە دارستانەکانی گوندی سەتکارێ لە شرناخ کەوتووە.[1]

باشووری کوردستان
- فڕۆکە جەنگیەکانی سوپای داگیرکەری تورک دەوروبەری گوندی گابێرکێی سەر بە هەرێمی کانی ماسیان بوردومان کرد.[1]
- وەزیری تەندروستیی هەرێمی کوردستان ڕایگەیاند، لە 24 کاژێری ڕابردوودا هەزار و 308 کەسی دیکە تووشی کۆرۆنا بوون و 17 کەسی دیکەش گیانیان لەدەستداوە. هەروەها 246 کەس چاکبوونەتەوە.[2]
- بەپێی ئە و ئامارانەی وەزارەتی تەندروستی حکومەتی هەرێمی کوردستان لەبارەی کۆرۆناوە ڕۆژانە ڕایدەگەیەنێت، ڕێژەی مردن بە و ڤایرۆسە 3% تێپەڕاندوە.[3]
- د. سەباح هەورامی، بەڕێوەبەری گشتی تەندروستی سلێمانی ڕایگەیاند، ئەگەر خۆپارێزیی هاوڵاتیان بەم ئاستەی ئێستا بێت ئەوا بەدوری مەزانن کە هیچ خێزانێک نەمێنێت لە پارێزگای سلێمانی قوربانییەکی کۆرۆنا نەدات.[4]
- کونسوڵخانەی چین لەهەرێم ڕایگەیاند تا کۆتایی ئەمساڵ وڵاتەکەیان 610 ملیۆن ڤاکسینی کۆرۆنا ئامادە دەکات و تائێستا نزیکەی 60 هەزار کەس کوتراوە و هیچ کەسێکیش کاردانەوەی توندی نەرێنی نەداوە.[3]
- ڕۆژنامەنووسان گوهدار زێباری و هاریوان عیسا، هەروەها شڤان سەعید بەرپرسی هاوپەیمانی نیشتیمانی، کە هاوکات یەکێکە لە چالاکوانە ناڕازییەکانی بادینان دژی دەسەڵات، لەلایەن هێزە ئەمنییەکانی دهۆکەوە دەستگیرکران.[5]

- بریکاری وەزارەتی کاروباری شەهیدان و ئەنفالکراوان ڕایدەگەیێنێت وارسی شەهیدان، زیندانیان و گیراوی سیاسی، بەرکەوتەی چەکی کیمیایی و بەخێوکەری وارسی شەهیدان چاکسازی دەیانگرێتەوە و دەڵێت تاوەکو ئێستا وردبینی لە دۆسیەی نزیکەی سێ هەزار کەس لە وارسی شەهیدان کراوە و زیندانیانی سیاسیش سەرپشک دەکرێن لەوەی دوای تەواوبوونی 10 ساڵەکە مووچەکەیان یان مینحەکەیان وەربگرن.[2]
- نەورەس ڕەشید، ئەندامی مەکتەبی دیراسات و توێژینەوە و ئەکادیمیای پارتی دیموکراتی کوردستان لە شاری هەولێر کۆچی دوایکرد.[2]

ڕۆژئاوای کوردستان

- تۆپبارانی سوپای داگیرکەر و چەتەکانی بۆ سەر عەین عیسا و گوندەکانی دەوروبەری، بەردەوامە. بە پێی زانیاریەکان، سوپای داگیرکەری تورک و چەتەکانی ڕێگای نیودەوڵەتی (M-4)، ناوەندی ناوچەی عەین عیسا و گوندی سەیدا تۆپباران دەکەن. لە ئەنجامی تۆپبارانەکەی سەر ڕێگای M-4 کەسێکی مەدەنی بە ناوی ئەحمەد عەلی جومعە (30 ساڵان) بە قورسی بریندار بووە و ڕەوانەی نەخۆشخانەی ڕەقا کراوە.[1]

دەرەوەی کوردستان

- جێگری وەزیری دەرەوەی ڕووسیا، سێرگی ڤیرچینین ڕایگەیاند، ڕووسیا ڕێگە بە دەرچوونی هیچ بڕیارێکی ئەنجوومەنی ئاسایشی نێودەوڵەتی نادات، ئەگەر پێچەوانەی بەرژەوەندییەکانی ڕووسیا بێت و سووریا بخاتە ژێر باری ئە و بنەمایانەی لە ڕاپۆرتی ڕێکخراوی قەدەغەکردنی چەکی کیمیاییدا باسکراوون.[3]

تایبەتمەندییەکانی بابەت

پارت / لایەن: پارتی دیموکراتی کوردستان

شار و شارۆچکەکان: دهۆک

شار و شارۆچکەکان: سلێمانی

شار و شارۆچکەکان: شرناخ

شار و شارۆچکەکان: فارقین - سلیڤان

شار و شارۆچکەکان: هەولێر

وڵات: باشووری کوردستان

وڵات: باکووری کوردستان

وڵات: ڕۆژاوای کوردستان

وڵات: تورکیا

وڵات: چین

وڵات: سووریا

وڵات: یەکێتیی سۆڤیەتی پێشوو و ڕووسیا

QR Code:

سەرچاوەکان

[1] ماڵپەڕ | کوردیی ناوەڕاست | ماڵپەری ئەی ئێن ئێف نیوز - 2020-10-22
[2] ماڵپەڕ | کوردیی ناوەڕاست | ماڵپەری ڕووداو - 2020-10-22
[3] ماڵپەڕ | کوردیی ناوەڕاست | ماڵپەری پوک میدیا - 2020-10-22
[4] ماڵپەڕ | کوردیی ناوەڕاست | ماڵپەری ئاوێنە - 2020-10-22
[5] ماڵپەڕ | کوردیی ناوەڕاست | ماڵپەری ڕۆژنیوز - 2020-10-22

کاتی تۆمارکردن: 2020-09-01

ناوی تۆمارکار: هاوڕێ باخەوان

بابەت: 288

2020-10-25



باشووری کوردستان
- کۆچی دوایی کاکەمەم بۆتانی لە هەولێر.[1]

تایبەتمەندییەکانی بابەت

شار و شارۆچکەکان: هەولێر

وڵات: باشووری کوردستان

QR Code:

سەرچاوەکان
[1] دیارینەکراو | کوردیی ناوەڕاست | تەواوی کەناڵەکانی راگەیاندن
کاتی تۆمارکردن: 2020-09-01
ناوی تۆمارکار: هاوڕێ باخەوان

بابەت: 289

2020-10-31



Hawreh Bakhawan
3 h ·

گەورەم مەلەک!
تۆ رۆیشتیت و هەر نەتبینی
کاوەی کورت
جانتای سەفەر کاتە شانی
دەڵاڵانی بەر گاراژی شاری سنە
هاوار بکەن
سلێمانی... سلێمانی



KURDIPEDIA.ORG
جەلال مەلەکشا
شاعیرێکی بەناوبانگی کوردە. لە 19-03-1951 لە گوندی مەلەک...

You, Banaz Jola and 32 others 7 comments

رۆژهەڵاتی کوردستان
- کۆچی دوایی هۆزانەوانی بەناوبانگ جەلال مەلەکشا.

QR Code:

سەرچاوەکان
کاتی تۆمارکردن: 2020-09-01
ناوی تۆمارکار: هاورێ باخەوان

بابەت: 290
2020-11-10

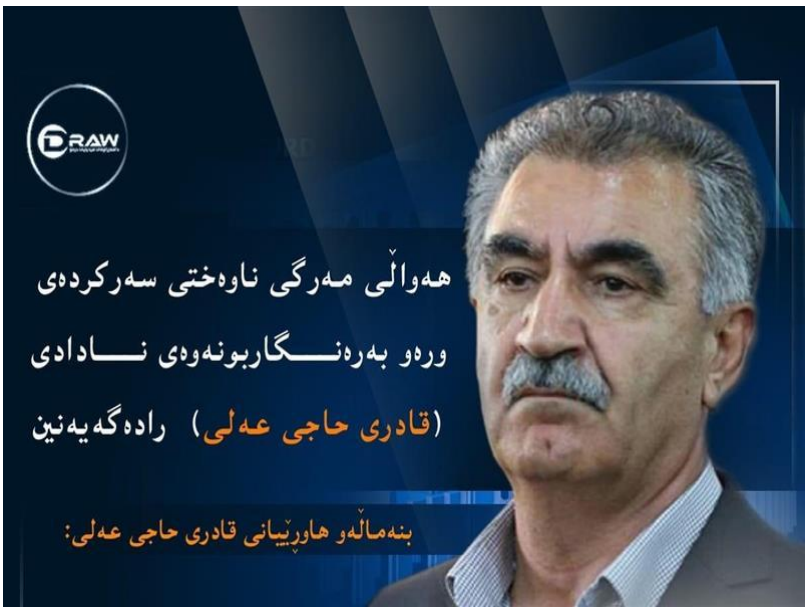

باشووری کوردستان
- کۆچی دوایی قادر حاجی عەلی بە نەخۆشیی ڤایرۆسی کۆرۆنا لە سلێمانی.[1]

تایبەتمەندییەکانی بابەت

شار و شارۆچکەکان: سلێمانی

وڵات: باشووری کوردستان

QR Code:

سەرچاوەکان

[1] دیارینەکراو | کوردیی ناوەڕاست | تەواوی کەناڵەکانی راگەیاندن

کاتی تۆمارکردن: 2020-10-01

ناوی تۆمارکار: هاورێ باخەوان

بابەت: 291

2020-11-18



دەرەوەی کوردستان
- کۆچی دوایی فرسەت سۆفی، پارێزگاری هەولێر بەهۆی ڤایرۆسی کۆرۆناوە لە ئەنکەرە.[1]

تایبەتمەندییەکانی بابەت

شار و شارۆچکەکان: هەولێر
وڵات: باشووری کوردستان
وڵات: تورکیا
QR Code:

سەرچاوەکان
[1] دیارینەکراو | کوردیی ناوەڕاست | تەواوی کەناڵەکانی راگەیاندن
کاتی تۆمارکردن: 2020-10-01
ناوی تۆمارکار: هاوڕێ باخەوان

بابەت: 292
2020-11-19



باشووری کوردستان
- تەرمی فرسەت سۆفی لە ئەنکەرەوە گەییشتە هەولێر و لەوێ نێژرا.[1]

تایبەتمەندییەکانی بابەت

شار و شارۆچکەکان: هەولێر

وڵات: باشووری کوردستان

QR Code:

سەرچاوەکان

[1] ماڵپەڕ | کوردیی ناوەڕاست | تەواوی کەناڵەکانی راگەیاندن

کاتی تۆمارکردن: 01-10-2020

ناوی تۆمارکار: هاوڕێ باخەوان

بابەت: 293

2020-11-22



باشووری کوردستان
- سەرچاوەکان باس لەوەدەکەن کە یەکێتی، مەلا بەختیاری بۆ ماوەی 3 مانگ سڕکردووە.[1]
- کۆچی دوایی مەحمود بێسەری ئەندامی باڵای یەکێتی بە ڤایرۆسی کۆرۆنا.[1]

تایبەتمەندییەکانی بابەت

پارت / لایەن: یەکێتیی نیشتمانیی کوردستان

وڵات: باشووری کوردستان

QR Code:

سەرچاوەکان

[1] دیارینەکراو | کوردیی ناوەڕاست | تەواوی کەناڵەکانی راگەیاندن

کاتی تۆمارکردن: 2020-10-01

ناوی تۆمارکار: هاورێ باخەوان

بابەت: 294

2020-12-01



باشووری کوردستان
- کۆچی دوایی بەهادین نوری لە سلێمانی.[1]

تایبەتمەندییەکانی بابەت

پارت / لایەن: حزبی شیوعی عێراق
شار و شارۆچکەکان: سلێمانی
وڵات: باشووری کوردستان
QR Code:

سەرچاوەکان
[1] دیارینەکراو | کوردیی ناوەڕاست | تەواوی کەناڵەکانی راگەیاندن
کاتی تۆمارکردن: 2020-10-01
ناوی تۆمارکار: هاوڕێ باخەوان

بابەت: 295

2020-12-02



باشووری کوردستان
- خۆپیشاندەرانی فەرمانبەران دژی دواکەوتن و نەدانی مووچە لە شاری سلێمانی بەڕێوەچوو و تووندوتیژی لێکەوتەوە.[1]

تایبەتمەندییەکانی بابەت

شار و شارۆچکەکان: سلێمانی
وڵات: باشووری کوردستان
QR Code:

سەرچاوەکان
[1] دیارینەکراو | کوردیی ناوەڕاست | تەواوی کەناڵەکانی ڕاگەیاندن
کاتی تۆمارکردن: 2020-11-03
ناوی تۆمارکار: هاورێ باخەوان

بابەت: 296

2020-12-03



باشووری کوردستان
- خۆپیشاندانی فەرمانبەران بۆ داواکردنی موچەکانیان ئەمڕۆش لە سلێمانی بەردەوام بوو و دیسان توندوتیژی لێکەوتەوە.[1]

تایبەتمەندییەکانی بابەت

شار و شارۆچکەکان: سلێمانی

وڵات: باشووری کوردستان

QR Code:

سەرچاوەکان

[1] دیارینەکراو | کوردیی ناوەڕاست | تەواوی کەناڵەکانی راگەیاندن

کاتی تۆمارکردن: 03-11-2020

ناوی تۆمارکار: هاوڕێ باخەوان

بابەت: 297

2020-12-07



باشووری کوردستان
- خۆپیشاندان زۆرینەی شارۆچکەکانی سلێمانیی گرتەوە، لە سەید سادق، چەمچەماڵ، پیرەمەگروون، هەڵەبجە و دەربەندیخان و کەلار، بارەگای زۆربەی حیزبەکان سووتێنران و هەندێک فەرمانگەی حکومیش تالانکران.[1]

تایبەتمەندییەکانی بابەت

شار و شارۆچکەکان: چەمچەماڵ
شار و شارۆچکەکان: دەربەندیخان
شار و شارۆچکەکان: سلێمانی
شار و شارۆچکەکان: سەیدسادق (شارەزوور)
شار و شارۆچکەکان: کەلار (گەرمیان)
وڵات: باشووری کوردستان
QR Code:

سەرچاوەکان
[1] دیارینەکراو | کوردیی ناوەڕاست | تەواوی کەناڵەکانی راگەیاندن
کاتی تۆمارکردن: 03-11-2020
ناوی تۆمارکار: هاوڕێ باخەوان

بابەت: 298

2020-12-08



باشووری کوردستان
- خۆپیشاندان لە سەید سادق دەستی پێکردەوە و خۆپیشاندەران بینای پەروەردەی شارەزووریان سووتاند.[1]
- خۆپیشاندان لە تەکی کوژرا و بریندارى لێکەوتەوە و بارەگای یەکێتیش سووتێنرا.[1]
- سەرچاوەکان باس لە خۆپیشاندان لە قەسرێ دەکەن لە سنووری پارتی.[1]

تایبەتمەندییەکانی بابەت

شار و شارۆچکەکان: سەیدسادق (شارەزوور)

وڵات: باشووری کوردستان

QR Code:

سەرچاوەکان

[1] دیارینەکراو | کوردیی ناوەڕاست | تەواوی کەناڵەکانی راگەیاندن

کاتی تۆمارکردن: 03-11-2020

ناوی تۆمارکار: هاوڕێ باخەوان

بابەت: 299

2020-12-10



باشووری کوردستان
- خۆپیشاندان لە کفری 2 کوژراو و چەندین بریندار لێکەوتەوە.

تایبەتمەندییەکانی بابەت

شار و شارۆچکەکان: کفری

وڵات: باشووری کوردستان

QR Code:

سەرچاوەکان

کاتی تۆمارکردن: 2020-11-03

ناوی تۆمارکار: هاوڕێ باخەوان

بابەت: 300

2020-12-11



باشووری کوردستان
- خۆپیشاندان ناو شاری سلێمانیی گرتەوە و توندوتیژیی لێکەوتەوە. هێزەکانی ئاساییش و پۆلیش بە گازی فرمێسکڕێژ بڵاوەیان بە خۆپیشاندەران کرد و چەندین کەسیان دەستگیرکرد.[1]

تایبەتمەندییەکانی بابەت

شار و شارۆچکەکان: سلێمانی

وڵات: باشووری کوردستان

QR Code:

سەرچاوەکان

[1] دیارینەکراو | کوردیی ناوەڕاست | تەواوی کەناڵەکانی ڕاگەیاندن

کاتی تۆمارکردن: 03-11-2020

ناوی تۆمارکار: هاوڕێ باخەوان

بابەت: 301

2020-12-13



باشووری کوردستان
- پارتی و پەکەکە لە سنووری ئامێدی پێکیانداداو کوژراو و بریندارى لێکەوتووەتەوە.[1]

تایبەتمەندییەکانی بابەت

پارت / لایەن: پارتی دیموکراتی کوردستان
پارت / لایەن: پارتی کرێکارانی کوردستان - پەکەکە
شار و شارۆچکەکان: ئامێدی
وڵات: باشووری کوردستان
QR Code:

سەرچاوەکان
[1] دیارینەکراو | کوردیی ناوەڕاست | تەواوی کەناڵەکانی ڕاگەیاندن
کاتی تۆمارکردن: 03-11-2020
ناوی تۆمارکار: هاوڕێ باخەوان

بابەت: 302

2020-12-26



باشووری کوردستان
- شێوەکار ئاری بابان لە سلێمانی کۆچی دوایی کرد.(بڕوانە بابەتی پەیوەستکراو)

تایبەتمەندییەکانی بابەت

شار و شارۆچکەکان: سلێمانی

وڵات: باشووری کوردستان

QR Code:

سەرچاوەکان

کاتی تۆمارکردن: 2020-11-03

ناوی تۆمارکار: هاوڕێ باخەوان

بابەت: 303

2020-12-30

باشووری کوردستان
- کۆچی دوایی هونەرمەند کامەران عەبدولڕەحمان لە هەولێر.

تایبەتمەندییەکانی بابەت

شار و شارۆچکەکان: هەولێر

وڵات: باشووری کوردستان

QR Code:

سەرچاوەکان

کاتی تۆمارکردن: 2020-11-03

ناوی تۆمارکار: هاوڕێ باخەوان

بابەت: 304

2021-01-02



باشووری کوردستان

- لە سنووری سەید سادق، لە جادەی نێوان پێنجوێن و سەید سادق، ئاڵایەکی داعش دانرا. پاش ئەوەی هێزەکانی ئاسایش وبستیان ئاڵاکە لابەن، بۆمبێک پێیاندا تەقییەوە و دوو ئاسایش بریندار بوون.[1]

تایبەتمەندییەکانی بابەت

پارت / لایەن: دەوڵەتی ئیسلامی - داعش

شار و شارۆچکەکان: پێنجوێن

شار و شارۆچکەکان: سەیدسادق (شارەزوور)

وڵات: باشووری کوردستان

QR Code:

سەرچاوەکان

[1] دیارینەکراو | کوردیی ناوەڕاست | تەواوی کەناڵەکانی راگەیاندن

کاتی تۆمارکردن: 2020-12-02
ناوی تۆمارکار: هاورێ باخەوان

بابەت: 305
2021-01-06



باشووری کوردستان
- لە پەرڵەمانی کوردستان دەنگ درا بە کەمال ئەتروشی و بووە وەزیری سامانە سروشتییەکانی کوردستان، ئەم دانیشتنەی پەرڵەمان پشێویی زۆری لێکەوتەوە و نوێنەرانی پارتی و نەوەی نوێ بووە شەڕیان و مشتومڕ و گاڵتەوگەپێکی زۆری لەسەر تۆڕە کۆمەڵایەتییەکان لێکەوتەوە. بزووتنەوەی گۆڕانیش بوونە دووبەشەوە، بەشێکیان دەنگیان دا و بەشەکەی تر دژی وەستانەوە.[1](بڕوانە فایلی پەیوەندیدار)

تایبەتمەندییەکانی بابەت
پارت / لایەن: بزووتنەوەی گۆڕان
پارت / لایەن: پارتی دیموکراتی کوردستان
پارت / لایەن: جووڵانەوەی نەوەی نوێ
وڵات: باشووری کوردستان

QR Code:

سەرچاوەکان

[1] دیارینەکراو | کوردیی ناوەڕاست | تەواوی کەناڵەکانی راگەیاندن

کاتی تۆمارکردن: 2020-12-02

ناوی تۆمارکار: هاوڕێ باخەوان

بابەت: 306

2021-01-08

بەناوی خوای گەورەو دلۆڤان

لە گەڵ باوەڕ بە گەرانەوەی هەموو زاتێك بۆ بارەگای یەزدانی مەزن، بە داخ و کەسەری زۆرەوە، کۆچی داوایی دایکی ئازیزمان "ئامینەخانمی بەهلوولیی": دایکی برا شەهیدەکانمان فەرماندەی قارەمانی هێزی پێشمەرگە کاك رەشید یەزدانپەنا(سمکۆ) و رێبەری شەهیدی رێگای سەربەخۆیی کوردستان و دامەزرێنەری پارتی ئازادیی کوردستان کاك سەعیید یەزدانپەنا؛ رادەگەیەنم.

دایکی جەرگسووتاومان، ئاواتی رزگاریی رۆژهەڵاتی داگیرکراو و تۆڵەی کورە شەهیدەکانی و گەرانەوەی سەربەرزانە بۆ زێدی خۆی و خەڵك و خزم و کەسووکار بوو. بەڵام مەرگ مەودای پێنەدا و وەدیهاتنی ئاواتەکانی کەوتە ئەستۆی ئێمەو هەژاڵان و رێبوارنی رێگای کورە شەهیدەکانی.

بۆیە هەر بە میوانیی لە هەولێری خۆشەویست، لە تەنیشت هاوسەرە ئازار چیشتووەکەی، باوکی کۆچکردوومان عومەرخان، بە خاکی دەسپێرین. لە خوای گەورە داواکارم جەرگسووتان وتاڵی و سوێریی کێشانەکانی دنیای لە نامەی کردارپیدا بۆ بژمێری و بیخاتە بەر دلۆڤانی خۆی و بە بەهەشتی شاد بکا.

سەبارەت بە پاراستنی سڵامەتیی گشتیی و رەچاو کردن و پابەندییمان بە رێوشوێنەکانی دۆخی کۆرۆنا، لە دانانی پرسە و سەرەخۆشیی خۆ دەبوێرین.

هەر لە ئێستاوە سپاسی هەموو ئەو کەسانە دەکەم کە زەحمەتمان پێوە دەکێشن و لە خەمیی کۆچی دوایی دایکماندا هاوبەشیمان لە گەڵ دەکەن.کوردستان و کوردو خۆتان و ئازیزانتان خۆش بن.

حسین یەزدانپەنا

٩ای بەفرانباری ٢٧٢٠ك

٨ی ژانویەی ٢٠٢١ ز



رۆژهەڵاتی کوردستان

- لە شاری مەهاباد، گۆڕی هونەرمەندی ناودار محەمەدی مامڵێ لەلایەن چەند نەناسراوێکەوە دەشێوێندرێت.[1]

تایبەتمەندییەکانی بابەت

شار و شارۆچکەکان: مەهاباد

وڵات: باشووری کوردستان

وڵات: ڕۆژهەڵاتی کوردستان

QR Code:

سەرچاوەکان
[1] دیارینەکراو | کوردیی ناوەڕاست | تەواوی کەناڵەکانی ڕاگەیاندن
کاتی تۆمارکردن: 02-12-2020
ناوی تۆمارکار: هاورێ باخەوان

بابەت: 307

2021-01-11



باشووری کوردستان
- تەرمی ڕۆژنامەنووس شەهاب عوسمان گەڕێندرایەوە باشووری کوردستان و لە سلێمانی نێژرا.[1]
- سەرچاوەکان باس لەوەدەکەن کە قوباد تاڵەبانی تووشی ڤایرۆسی کۆرۆنا بووە.[1]

تایبەتمەندییەکانی بابەت

شار و شارۆچکەکان: سلێمانی
وڵات: باشووری کوردستان

QR Code:

سەرچاوەکان

کاتی تۆمارکردن: 2020-12-02

ناوی تۆمارکار: هاورێ باخەوان

بابەت: 308

2021-01-30



باشووری کوردستان

- لە قەڵادزێ، پەیکەی فەقێ ئەحمەدی دارەشمانە لەلایەن چەند نەناسراوێکەوە تێکدەشکێندرێت.[1]
- تێکۆشەری ناسراو، عیزەت سلێمان بەگ دەرگەلەیی کۆچی دوایی کرد.[1]

تایبەتمەندییەکانی بابەت

شار و شارۆچکەکان: قەڵادزێ (پشدەر)

وڵات: باشووری کوردستان

QR Code:

سەرچاوەکان

[1] دیارینەکراو | کوردیی ناوەڕاست | تەواوی کەناڵەکانی ڕاگەیاندن

کاتی تۆمارکردن: 2020-12-02

ناوی تۆمارکار: هاورێ باخەوان

بابەت: 309

2021-02-02

باشووری کوردستان
- کۆچی دوایی پێشمەرگەی دێرین، دڵشاد تاڵەبانی.[1]

تایبەتمەندییەکانی بابەت

وڵات: باشووری کوردستان

QR Code:

سەرچاوەکان
[1] دیارینەکراو | کوردیی ناوەڕاست | تەواوی کەناڵەکانی ڕاگەیاندن
کاتی تۆمارکردن: 2021-01-01
ناوی تۆمارکار: هاوڕێ باخەوان

بابەت: 310

2021-02-08



باشووری کوردستان
- ئومێد خۆشناو، بە زۆرینەی دەنگ بووە پارێزگاری هەولێر.[1]

تایبەتمەندییەکانی بابەت

شار و شارۆچکەکان: هەولێر

وڵات: باشووری کوردستان

QR Code:

سەرچاوەکان
[1] دیارینەکراو | کوردیی ناوەڕاست | تەواوی کەناڵەکانی ڕاگەیاندن
کاتی تۆمارکردن: 2021-01-01

ناوی تۆمارکار: هاورێ باخەوان

بابەت: 311

2021-02-10



باشووری کوردستان
- داگیرکەری تورک هێرشێکی سەربازیی دابەزاندە سەر چیای گارا، لە ئەنجامدا چەندین ئەفسەر و سەربازی لێ کوژرا.[1]
- هێرشێکی کۆماندۆی پێشمەرگە و ئاسایش لە بازگەی تاسڵوجەی سلێمانی بوو بە شەڕیان و لە ئەنجامدا کارمەنێکی ئاسایش گیانی لەدەستدا و 5ی تریش بریندابوون.[1]

تایبەتمەندییەکانی بابەت

شار و شارۆچکەکان: سلێمانی

وڵات: باشووری کوردستان

وڵات: تورکیا

QR Code:

سەرچاوەکان

[1] دیارینەکراو | کوردیی ناوەڕاست | تەواوی کەناڵەکانی ڕاگەیاندن

کاتی تۆمارکردن: 2021-01-01
ناوی تۆمارکار: هاوڕێ باخەوان

بابەت: 312

2021-02-14



باشووری کوردستان
- داگیرکەری تورک ڕایگەیاند، ئۆپەراسیۆنی سەربازی لە گارا کۆتایی هات. سەرچاوەکان باس لەوە دەکەن کە 3 ئەفسەر و چەندین سەربازی تورک لەو هێرشانەدا کوژراون. هەروەها 13 دیلی میتی تورک لە ئەشکەوتی زیندانییانی پەکەکەدا بەهۆی بۆردومانی فڕۆکەکانی تورکەوە کوژراون. لەم هێرشانەدا چەند گەریلایەکی پەکەکەش گیانیان لەدەستداوە.[1]

تایبەتمەندییەکانی بابەت

پارت / لایەن: پارتی کرێکارانی کوردستان - پەکەکە
وڵات: باشووری کوردستان
وڵات: تورکیا
QR Code:

سەرچاوەکان
[1] دیارینەکراو | کوردیی ناوەڕاست | تەواوی کەناڵەکانی ڕاگەیاندن
کاتی تۆمارکردن: 2021-01-01
ناوی تۆمارکار: هاوڕێ باخەوان

بابەت: 313

2021-02-15



باشووری کوردستان
- هێرشێکی موشەکی کرایە سەر شاری هەولێر و ناوچەی دیپلۆماسی لە ناز سیتی، فڕۆکەخانەی هەولێر، گەڕەکی وەزیران و مەیدانی ئاژەڵانی گرتەوە. بە پێی سەرچاوەکان لە فڕۆکەخانەی هەولێر ئەمریکییەک گیانی لەدەستدا و 5 کەس لەو هێرشەدا بریندارببوون. لە شوێنەکانی تریش چەند کەسێک بریندارببوون.[1]
- کۆچی دوایی ڕۆژ نوری شاوەیس.[1]

تایبەتمەندییەکانی بابەت

شار و شارۆچکەکان: هەولێر

وڵات: باشووری کوردستان

QR Code:

سەرچاوەکان

[1] دیارینەکراو | کوردیی ناوەڕاست | تەواوی کەناڵەکانی ڕاگەیاندن

کاتی تۆمارکردن: 01-01-2021

ناوی تۆمارکار: هاورێ باخەوان

بابەت: 314

2021-02-16



باشووری کوردستان
- هەر یەک لە ئەیاز کەرەم، هاریوان عیسا، شێروان شێروانی، شڤان سەعید و گوهدار زێباری لەلایەن دادگاوە بە شەش ساڵ زیندانیکردن حوکمدران.[1](بڕوانە فایلی پەیوەندیدار)

تایبەتمەندییەکانی بابەت

وڵات: باشووری کوردستان

QR Code:

سەرچاوەکان
[1] دیارینەکراو | کوردیی ناوەڕاست | تەواوی کەناڵەکانی ڕاگەیاندن
کاتی تۆمارکردن: 2021-01-01
ناوی تۆمارکار: هاوڕێ باخەوان

بابەت: 315

2021-02-18

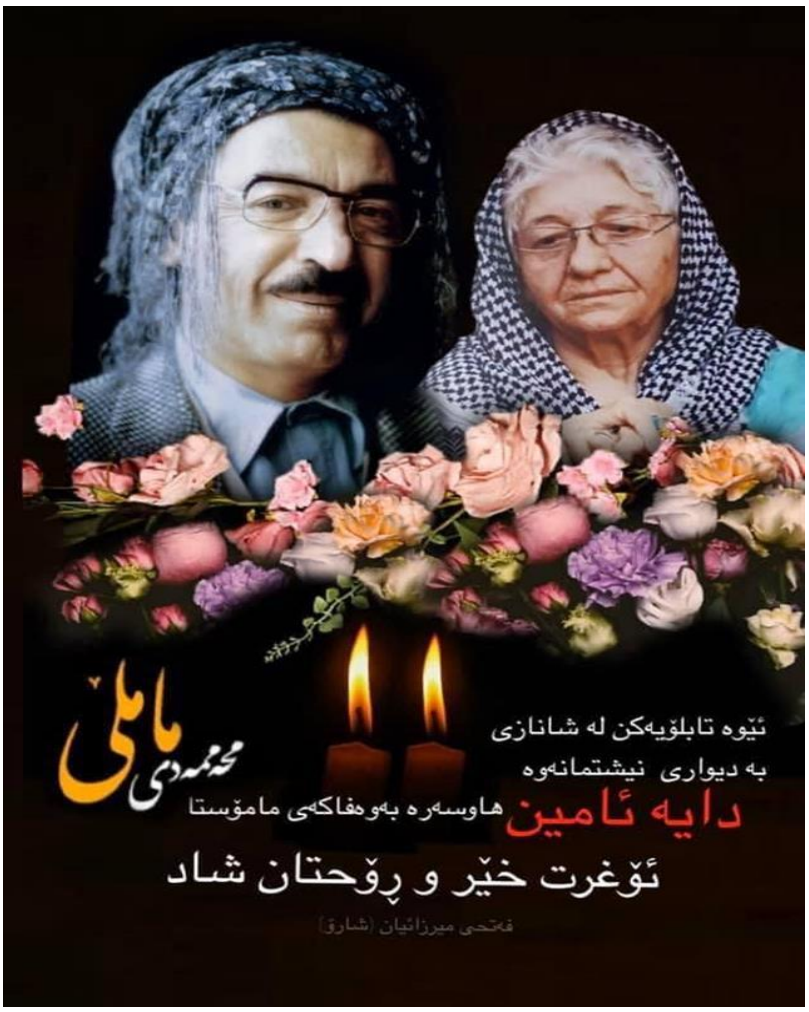

ڕۆژهەڵاتی کوردستان
- ئامین مەولودیان، هاوژینی هونەرمەند محەمەدی ماملێ لە مەهاباد کۆچی دوایی کرد.[1]

تایبەتمەندییەکانی بابەت

شار و شارۆچکەکان: مەهاباد

وڵات: ڕۆژهەڵاتی کوردستان

QR Code:

سەرچاوەکان

[1] دیارینەکراو | کوردیی ناوەڕاست | تەواوی کەناڵەکانی ڕاگەیاندن

کاتی تۆمارکردن: 01-01-2021

ناوی تۆمارکار: هاوڕێ باخەوان

بابەت: 316

2021-02-22



باشووری کوردستان
- یەک لە بریندارەکانی هێرشە موشەکییەکەی سەر هەولێر، ئەمڕۆ لە نەخۆشخانە بەهۆی سەختیی برینەکەیەوە گیانی لەدەستدا.[1]

تایبەتمەندییەکانی بابەت

شار و شارۆچکەکان: هەولێر

وڵات: باشووری کوردستان

QR Code:

سەرچاوەکان

[1] دیارینەکراو | کوردیی ناوەڕاست | تەواوی کەناڵەکانی راگەیاندن

کاتی تۆمارکردن: 01-01-2021

ناوی تۆمارکار: هاوڕێ باخەوان

بابەت: 317

2021-03-04



باکووری کوردستان
- هەلیکۆپتەرێکی داگیرکەری تورک لە باکووری کوردستان خرایە خوارەوە و 9 ئەفسەر و سەربازی تیا کوژرا و 4یش بریندار بوون.[1]
باشووری کوردستان
- ڕاگەیاندنەکانی نزیک لە پارتی، دانپیانانی 5 ڕۆژنامەنووسەکەی بادینانیان بڵاوکردەوە کە گفتوگۆی تەلەفونییان لەگەڵ گەریلاکانی پەکەکەدا کردووە و سیخوڕییان بۆیان کردووە.[1]

تایبەتمەندییەکانی بابەت

پارت / لایەن: پارتی کرێکارانی کوردستان - پەکەکە
وڵات: باشووری کوردستان
وڵات: باکووری کوردستان
وڵات: تورکیا
QR Code:

سەرچاوەکان
[1] دیارینەکراو | کوردیی ناوەڕاست | تەواوی کەناڵەکانی ڕاگەیاندن
کاتی تۆمارکردن: 2021-02-01
ناوی تۆمارکار: هاوڕێ باخەوان

بابەت: 318

2021-03-07



باشووری کوردستان
- بۆ یەکەمجار لە مێژوودا پاپای فاتیکان سەردانی باشووری کوردستانی کرد. پاپا فرانسیس سەرلەبەیانیی ئەمڕۆ گەییشتە هەولێر و لەلایەن بەرپرسانی باشووری کوردستانەوە پێشوازییەکی گەرمی لێکرا. پاشان پاپا چووە دەشتی نەینەوا و سەردانی قەرەقۆشی کرد. پاپا جارێکی تر گەڕایەوە هەولێر و بە عەنکاوەدا تێپەڕی و سڵاوی لە کریستیانەکان کرد. پاش ئەوە پاپا چوو بۆ یاریگای نێودەوڵەتیی فرەنسۆ هەریری و لەوێ نوێژی بۆ کریستیانەکان کرد. نوێژەکانی پاپا و ئامادەبووان هەموویان بە زمانی بێگانە بوون و زمانی کوردی زۆر کەم بەکارهێنرا. پاپا لە کۆتاییدا سوپاسی هەموو کەمینەکان و کوردی کرد. پاپا بەڕێ ئەوەی ناوی کوردستان بهێنێت و تەنانەت بە یەک وشەی کوردیش سوپاسگوزاریی خۆیی بۆ ئەو پێشوازییە مێژوویییەی باشووری کوردستان دەرنەبڕی هەولێری جێهێشت بەرەو بەغدا گەڕایەوە. چاودێران ئەم سەردانە وەک سەردانێکی مێژووی و گرنگ دەبینن و بووە مانشێتی تەواوی ڕاگەیاندنەکانی جیهان و کوردستان.[1]

تایبەتمەندییەکانی بابەت

شار و شارۆچکەکان: موسڵ و دەشتی نەینەوا

شار و شارۆچکەکان: هەولێر

وڵات: باشووری کوردستان

وڵات: فاتیکان

QR Code:

سەرچاوەکان
[1] دیارینەکراو | کوردیی ناوەڕاست | تەواوی کەناڵەکانی ڕاگەیاندن

کاتی تۆمارکردن: 2021-02-01
ناوی تۆمارکار: هاوڕێ باخەوان

بابەت: 319
2021-03-10



دەرەوەی کوردستان
- هەردوو داگیرکەری تورکیا و ئێران ناڕەزایی خۆیان دەربڕی بەرامبەر ئەو پولەی کە حکومەتی هەرێم بەبۆنەی سەردانی پاپاوە بۆ کوردستان دەریکردبوو. پولەکە نەخشەی کوردستانی گەورەی تێدایە. لەبەرامبەردا وتەبێژی هەرێم ڕایگەیاند کە هیچ دیزاینێک بۆ پولەکە هێشتا بڕیاری لەسەر نەدراوە.[1](بڕوانە فایلی پەیوەندیدار)
- پاش ئەوەی پاپای ڤاتیکان لە سەردانەکەیدا بۆ هەولێر سوپاسی دانیشتوانی کوردی کرد و ناوی کوردستان و حکومەتی هەرێمی نەهێنا، ئەمڕۆ لە تۆڕە کۆمەڵایەتییەکان سوپاسی خەڵکی کوردستان و لێپرسراوانی هەرێمی کرد.[1]

تایبەتمەندییەکانی بابەت

ووڵات: باشووری کوردستان
ووڵات: ئێران
ووڵات: تورکیا
ووڵات: ڤاتیکان

QR Code:

سەرچاوەکان
[1] دیارینەکراو | کوردیی ناوەڕاست | تەواوی کەنالەکانی راگەیاندن
کاتی تۆمارکردن: 2021-02-01
ناوی تۆمارکار: هاوڕێ باخەوان

بابەت: 320

2021-03-15

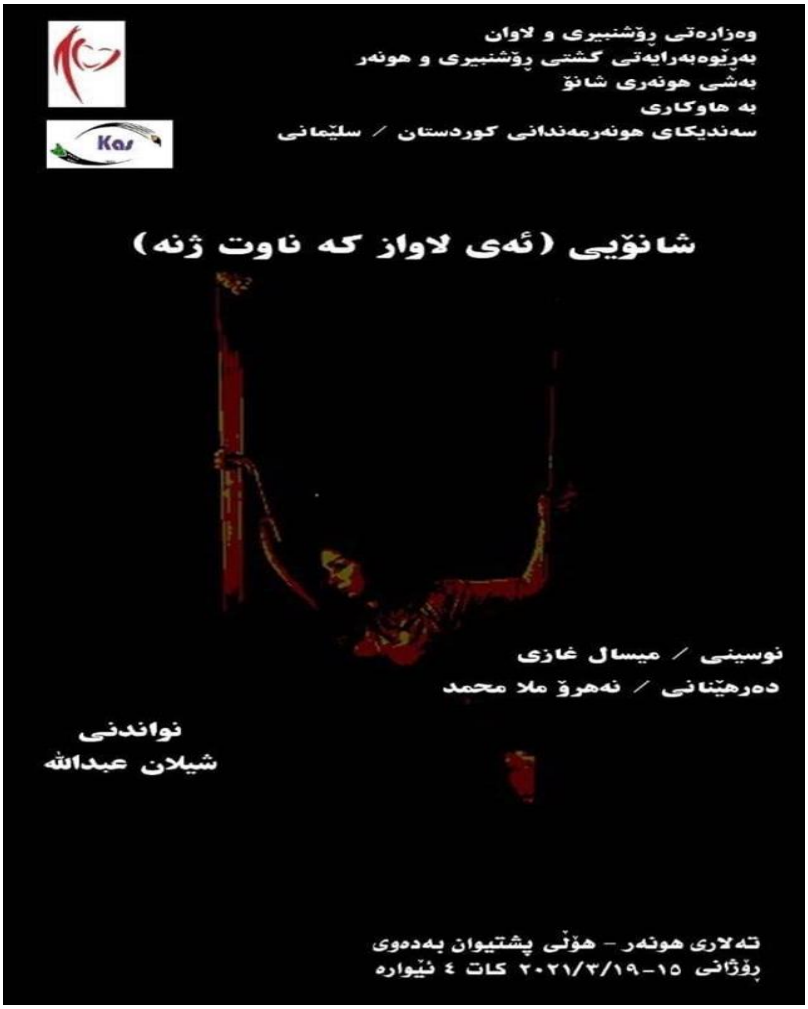

دەرەوەی کوردستان
- هەژمارێکی تویتەر دەنگۆی گیان لەدەستدانی سەرۆک عەبدوڵڵا ئۆجەلانی بڵاوکردەوە، سەرچاوەکان هەواڵەکەیان بە ناڕاست ناوبرد چونکە ئەو هەژمارەی هەواڵەکەی بڵاو کردۆتەوە نزیکە لە گروپی گورگە بۆرەکان.[1]

تایبەتمەندییەکانی بابەت

پارت / لایەن: پارتی کرێکارانی کوردستان - پەکەکە

QR Code:

سەرچاوەکان
[1] دیارینەکراو | کوردیی ناوەڕاست | تەواوی کەناڵەکانی راگەیاندن
کاتی تۆمارکردن: 2021-02-01
ناوی تۆمارکار: هاوڕێ باخەوان

بابەت: 321

2021-03-16



باشووری کوردستان
- لە یادی هەڵەبجە و لەسەر بەرزکردنەوەی وێنەی تارق ڕەمەزان ئەو فڕۆکەوانەی کە هەڵەبجەی بۆردوومان کرد و ئازادکرا، لەلایەن شیرین ئەمینی پەرڵەمانتاری بزووتنەوەی گۆڕان، پشتیوی لەناو پەرڵەمانی کوردستان دروستبوو و پەرڵەمانتارانی یەکێتی هێرشیانکردەسەر شیرین ئەمین و بەهۆیەوە پەرڵەمانتارانی گۆڕان پەرڵەمانیان جێهێشت.[1]
دەرەوەی کوردستان
- میژووونووسی گەورەی کوردستان، کەمال مەزهەر ئەحمەد لە نەخۆشخانەیەکی شاری بۆن لە وڵاتی ئەڵمانیا کۆچی دوایی کرد.[1]
- پەرلەمانی عێراق بە زۆرینەی دەنگ بڕیاری دا بە پابەندنکردنی حکومەتی عێراق بۆ تەواوکردنی ڕێکارەکانی بەپارێزگابوونی هەڵەبجە وەک 19هەمین پارێزگای عێراق.[1]

تایبەتمەندییەکانی بابەت

پارت / لایەن: بزووتنەوەی گۆڕان
پارت / لایەن: یەکێتیی نیشتمانیی کوردستان
شار و شارۆچکەکان: هەڵەبجە
وڵات: باشووری کوردستان
وڵات: ئێراق
وڵات: ئەڵمانیا

QR Code:

سەرچاوەکان
[1] دیارینەکراو | کوردیی ناوەڕاست | تەواوی کەنالەکانی ڕاگەیاندن
کاتی تۆمارکردن: 2021-02-01
ناوی تۆمارکار: هاوڕێ باخەوان

بابەت: 322

2021-03-17



باشووری کوردستان
- هەواڵی گیران یان فڕاندنی هونەرمەند هەڵکەوت زاهیر لە هەولێر لە تۆڕە کۆمەڵایەتییەکان بڵاوبووەوە، بەڵام پاشان دەرکەوت کە دووبارە لە ڕاستییەوە.[1]
دەرەوەی کوردستان
- ڕۆژی هەڵبژاردنی پەرڵەمانی هۆڵندا کە شەش کوردی دانیشتووی ئەو وڵاتە کاندیدی پەرڵەمانن بەم ناوانە: دیلان یەشیلگوز، ڕێبین مارف، سەرپیل ئاتەش، شاد ڕەئوف، مورات مەمس و هاوڕێ ڕەحیمی.[1]

تایبەتمەندییەکانی بابەت

شار و شارۆچکەکان: هەولێر
وڵات: باشووری کوردستان
وڵات: هۆڵاند
QR Code:

سەرچاوەکان
[1] دیارینەکراو | کوردیی ناوەڕاست | تەواوی کەناڵەکانی راگەیاندن
کاتی تۆمارکردن: 2021-02-01
ناوی تۆمارکار: هاورێ باخەوان

بابەت: 323

2021-03-23

تەرمی نووسەر و مێژوونووسی کورد د. کەمال مەزهەر گەڕێندرایەوە هەرێمی کوردستان
📸راگەیاندنی پارێزگاری هەولێر



باشووری کوردستان
- تەرمی مێژوونووس کەمال مەزهەر ئەحمەد لە ئەڵمانیاوە گەییشتە هەولێر.[1]

تایبەتمەندییەکانی بابەت
شار و شارۆچکەکان: هەولێر

وڵات: باشووری کوردستان
وڵات: ئەڵمانیا
QR Code:

سەرچاوەکان
[1] دیارینەکراو | کوردیی ناوەڕاست | تەواوی کەناڵەکانی ڕاگەیاندن
کاتی تۆمارکردن: 2021-02-01
ناوی تۆمارکار: هاورێ باخەوان

بابەت: 324

2021-03-24



باشووری کوردستان
- تەرمی میژوونووس کەمال مەزهەر ئەحمەد پاش ئەوەی دوێنێ گەڕێنرایەوە باشووری کوردستان، ئەمڕۆ لە گردی سەیوان لە سلێمانی بەخاکسپێردرا.[1]

تایبەتمەندییەکانی بابەت

شار و شارۆچکەکان: سلێمانی
وڵات: باشووری کوردستان
QR Code:

سەرچاوەکان
[1] دیارینەکراو | کوردیی ناوەڕاست | تەواوی کەناڵەکانی ڕاگەیاندن
کاتی تۆمارکردن: 2021-02-01
ناوی تۆمارکار: هاورێ باخەوان

بابەت: 325

2021-03-28



باشووری کوردستان
- لە شاری کەرکووک، گۆڕی هونەرمەندی بەناوبانگی کورد عەلی مەردان بە ڕەنگی ڕەش شێوێنرا.[1]

تایبەتمەندییەکانی بابەت

وڵات: باشووری کوردستان

QR Code:

سەرچاوەکان

کاتی تۆمارکردن: 2020-12-23

ناوی تۆمارکار: هاوڕێ باخەوان

بابەت: 326

2021-03-29



باشووری کوردستان
- لەناو وەزارەتی کارەبا لە هەولێر فەرمانبەرێکی وەزارەت بەناوی شادیە عەبدوڵڵا لەلایەن فەرمانبەرێکی هاوکارییەوە تەقەی لێکرا و گیانی لەدەست دا.[1]

تایبەتمەندییەکانی بابەت

شار و شارۆچکەکان: هەولێر

وڵات: باشووری کوردستان

QR Code:

سەرچاوەکان
[1] دیارینەکراو | کوردیی ناوەڕاست | تەواوی کەناڵەکانی ڕاگەیاندن

کاتی تۆمارکردن: 2021-02-01

ناوی تۆمارکار: هاوڕێ باخەوان

بابەت: 327

2021-03-31



باشووری کوردستان
- لە پەرلەمانی کوردستان گرژی دروستبوو، ئەندام پەرلەمانێکی یەکێتی حکومەتێکی بە حکومەتێکی مێیینە ناوبرد و سەرۆکی فراکسیۆنی نەوەی نوێش پێلاوەکانی گرتە سەرۆکایەتیی پەرلەمانی کوردستان.[1]

تایبەتمەندییەکانی بابەت

پارت / لایەن: جوواڵانەوەی نەوەی نوێ
پارت / لایەن: یەکێتیی نیشتمانیی کوردستان
شار و شارۆچکەکان: هەولێر
وڵات: باشووری کوردستان
QR Code:

سەرچاوەکان
[1] دیارینەکراو | کوردیی ناوەڕاست | تەواوی کەناڵەکانی ڕاگەیاندن
کاتی تۆمارکردن: 31-03-2021
ناوی تۆمارکار: هاوڕێ باخەوان

بابەت: 328

2021-04-06

ڕۆژهەڵات و باشووری کوردستان
- بوومەلەرزەیەکی بەهێز مەریوان و پێنجوێنی گرتەوە و لە گەرمیان و سلێمانیش هەستی پێکرا. بوومەلەرزەکە زیانی مادیی لێکەوتەوە.[1]

تایبەتمەندییەکانی بابەت

شار و شارۆچکەکان: پێنجوێن
شار و شارۆچکەکان: سلێمانی
شار و شارۆچکەکان: مەریوان
شار و شارۆچکەکان: کەلار (گەرمیان)

وڵات: باشووری کوردستان
وڵات: ڕۆژهەڵاتی کوردستان
QR Code:

سەرچاوەکان
[1] دیارینەکراو | کوردیی ناوەڕاست | تەواوی کەناڵەکانی ڕاگەیاندن
کاتی تۆمارکردن: 2021-03-01
ناوی تۆمارکار: هاوڕێ باخەوان

بابەت: 329

2021-04-08



باشووری کوردستان
- لێژنەی باڵای کۆڕۆنا قەدەغەی هاتوچۆی لە کاتژمێر 8ی ئێوارە بۆ 6ی بەیانی ڕاگەیاند.[1]

تایبەتمەندییەکانی بابەت

وڵات: باشووری کوردستان
QR Code:

سەرچاوەکان
[1] دیارینەکراو | کوردیی ناوەڕاست | تەواوی کەناڵەکانی ڕاگەیاندن
کاتی تۆمارکردن: 2021-03-01
ناوی تۆمارکار: هاوڕێ باخەوان

بابەت: 330

2021-04-10



باشووری کوردستان
- کۆچی دوایی هۆزانەوان ئەحمەد دڵزار.

تایبەتمەندییەکانی بابەت

وڵات: باشووری کوردستان

QR Code:

سەرچاوەکان

کاتی تۆمارکردن: 2021-03-01

ناوی تۆمارکار: هاوڕێ باخەوان

بابەت: 331

2021-05-01



باشووری کوردستان
- چەکدارانی داعش، لە نزیک گوندی قایەباشی لە پردێ، هێرشیانکردە سەر هێزی پێشمەرگە و لە ئەنجامدا 3 پێشمەرگە شەهیدبوون و چەند بریندارى لێکەوتەوە.[1]

تایبەتمەندییەکانی بابەت

پارت / لایەن: دەوڵەتی ئیسلامی - داعش
شار و شارۆچکەکان: کەرکووک
وڵات: باشووری کوردستان
QR Code:

سەرچاوەکان
[1] دیارینەکراو | کوردیی ناوەڕاست | تەواوی کەناڵەکانی راگەیاندن
کاتی تۆمارکردن: 01-03-2021
ناوی تۆمارکار: هاورێ باخەوان

بابەت: 332

2021-06-05



باشووری کوردستان
- سەرچاوەکان باسی گیانلەدەستدانی 5 پێشمەرگە دەکەن لە شەڕی نێوان پێشمەرگە و پەکەکە. بەپێی هەندێک سەرچاوەی تر ئەو پێشمەرگانە بەهۆی بۆردوومانی تورکەوە شەهیدبوون.[1]

تایبەتمەندییەکانی بابەت

پارت / لایەن: پارتی کرێکارانی کوردستان - پەکەکە
شار و شارۆچکەکان: دهۆک
وڵات: باشووری کوردستان
وڵات: تورکیا
QR Code:

سەرچاوەکان
[1] دیارینەکراو | کوردیی ناوەڕاست | تەواوی کەناڵەکانی ڕاگەیاندن
کاتی تۆمارکردن: 02-05-2021
ناوی تۆمارکار: هاوڕێ باخەوان

بابەت: 333

2021-06-13



باشووری کوردستان
- فڕۆکەکانی داگیرکەری تورک لە ناوچەی پشدەر ئوتومبیلێک بۆردوومانەکەن و بەپێی سەرچاوەکان 3 گەریللا و یەک هاوڵاتیی خەڵکی باشوور گیان لەدەستدەدەن.[1]

تایبەتمەندییەکانی بابەت

پارت / لایەن: پارتی کرێکارانی کوردستان - پەکەکە
شار و شارۆچکەکان: قەڵادزێ (پشدەر)
وڵات: باشووری کوردستان
وڵات: باکووری کوردستان
وڵات: تورکیا
QR Code:

سەرچاوەکان
[1] دیارینەکراو | کوردیی ناوەڕاست | تەواوی کەناڵەکانی راگەیاندن
کاتی تۆمارکردن: 2021-05-02
ناوی تۆمارکار: هاوڕێ باخەوان

بابەت: 334

2021-06-21



باشووری کوردستان
- لە شاری سلێمانی، پشێوی و تەقە لەنێوان پاسەوانەکانی شێخ جەعفەر و ئاساییش ڕوویدا و بەهۆیەوە نزیکەی 8 کەس لە هەردوولا بریندار بوون.[1]

تایبەتمەندییەکانی بابەت

شار و شارۆچکەکان: سلێمانی

وڵات: باشووری کوردستان

QR Code:

سەرچاوەکان

[1] دیارینەکراو | کوردیی ناوەڕاست | تەواوی کەناڵەکانی ڕاگەیاندن

کاتی تۆمارکردن: 2021-05-02

ناوی تۆمارکار: هاورێ باخەوان

بابەت: 335

2021-07-14

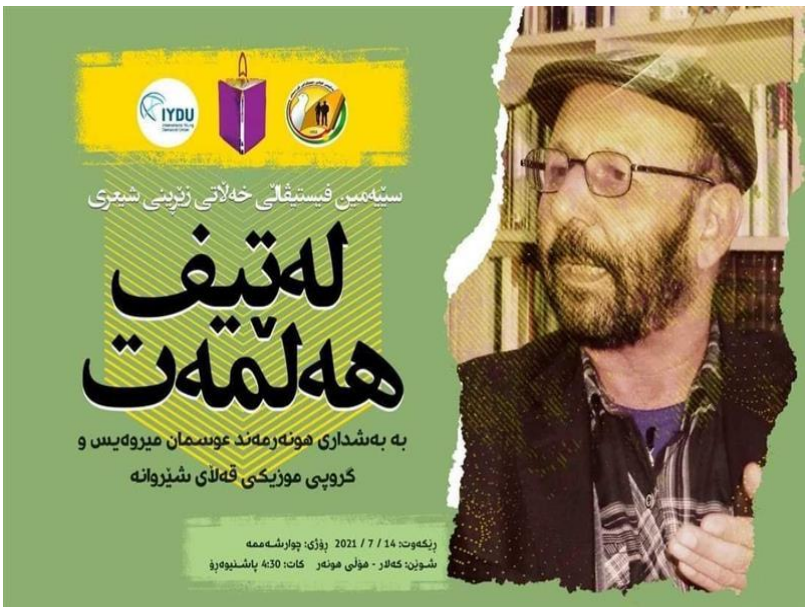

باشووری کوردستان
- فرۆکەکانی داگیرکەری تورک، 4 گەریلای پەکەکەیان شەهید کرد کە یەک لەوان فەرماندە عەباس ئیبراهیم بوو.[1]

تایبەتمەندییەکانی بابەت

پارت / لایەن: پارتی کرێکارانی کوردستان - پەکەکە
وڵات: باشووری کوردستان
وڵات: باکووری کوردستان
وڵات: تورکیا
QR Code:

سەرچاوەکان
[1] دیارینەکراو | کوردیی ناوەڕاست | تەواوی کەناڵەکانی ڕاگەیاندن
کاتی تۆمارکردن: 2021-06-02
ناوی تۆمارکار: هاوڕێ باخەوان

بابەت: 336
2021-08-07



باشووری کوردستان
- موسا باباخانی ئەندامی سەرکردایەتیی حزبی دێموکرات لە هەولێر تیرۆرکرا.[1]

تایبەتمەندییەکانی بابەت

پارت / لایەن: حزبی دێموکراتی کوردستان (ڕۆژهەڵات)
شار و شارۆچکەکان: هەولێر
وڵات: باشووری کوردستان
وڵات: ڕۆژهەڵاتی کوردستان
QR Code:

سەرچاوەکان
[1] دیارینەکراو | کوردیی ناوەڕاست | تەواوی کەناڵەکانی ڕاگەیاندن
کاتی تۆمارکردن: 2021-07-02
ناوی تۆمارکار: هاوڕێ باخەوان

بابەت: 337
2021-08-16



رۆژهەڵاتی کوردستان
- ژنە چالاکێکی مەدەنی بە ناوی چرۆ ئەحمەدی کە مامۆستای زمانی کوردییە لە شاری دیواندەرە، لەلایەن هێزە ئەمنییەکانەوە دەستبەسەر کرا و براوەتە شوێنێکی نادیار.

تایبەتمەندییەکانی بابەت

شار و شارۆچکەکان: دیواندەرە

وڵات: رۆژهەڵاتی کوردستان

QR Code:

سەرچاوەکان

کاتی تۆمارکردن: 2021-07-02

ناوی تۆمارکار: هاورێ باخەوان

بابەت: 338

2021-08-24



باشووری کوردستان
- دەیان فڕۆکەی داگیرکەری تورک، دەیان ناوچەی لە پشدەر، شارباژێر و پێنجوێن بۆردوومانکرد.[1]

تایبەتمەندییەکانی بابەت

شار و شارۆچکەکان: پێنجوێن
شار و شارۆچکەکان: شارباژێر (چوارتا و ماوەت)
شار و شارۆچکەکان: قەڵادزێ (پشدەر)
وڵات: باشووری کوردستان
وڵات: تورکیا
QR Code:

سەرچاوەکان
[1] دیارینەکراو | کوردیی ناوەڕاست | تەواوی کەناڵەکانی راگەیاندن
کاتی تۆمارکردن: 2021-07-02
ناوی تۆمارکار: هاورێ باخەوان

بابەت: 339

2021-09-17



باشووری کوردستان
- بەیانی ئەمڕۆ لەگەڕەکی چوار چرای شاری سلێمانی هاوڵاتیەکی باکوری کوردستان بەناوی 'شوکری سەرحەد لە نزیک بنکەیەکی پۆلیس تیرۆرکرا.[1]

تایبەتمەندییەکانی بابەت

پارت / لایەن: پارتی کرێکارانی کوردستان - پەکەکە
شار و شارۆچکەکان: سلێمانی
وڵات: باشووری کوردستان
وڵات: باکووری کوردستان
QR Code:

سەرچاوەکان
[1] دیارینەکراو | کوردیی ناوەڕاست | تەواوی کەناڵەکانی ڕاگەیاندن
کاتی تۆمارکردن: 2021-08-01
ناوی تۆمارکار: هاوڕێ باخەوان

بابەت: 340

2021-10-13

بزوتنەوەی گۆڕان Gorran Movement
١٣ د ٠

راگەیاندراوێک لە خانەی ڕاپەڕاندنەوە

وەک هەڵگرتنی بەرپرسیارێتی ئەم قۆناغە هەستیارە، خانەی ڕاپەڕاندنی بزوتنەوەی گۆڕان بڕیارماندا دەستەلەکاربکێشینەوە، هاوکات لە زووترین کاتدا دەستەیەکی کاتی بۆ بەڕێوەبردنی بزوتنەوەکە پێکدەهێندرێت.

١٣ی١٠ی٢٠٢١



باشووری کوردستان
- ڕێکخەری گشتی و خانەی ڕاپەڕاندنی بزووتنەوەی گۆڕان دەستیان لەکارکێشایەوە.[1]

تایبەتمەندییەکانی بابەت

پارت / لایەن: بزووتنەوەی گۆڕان

وڵات: باشووری کوردستان

QR Code:

سەرچاوەکان

[1] دیارینەکراو | کوردیی ناوەڕاست | تەواوی کەناڵەکانی راگەیاندن

کاتی تۆمارکردن: 2021-09-01

ناوی تۆمارکار: هاوڕێ باخەوان

بابەت: 341

2021-10-30



باشووری کوردستان
- بەهۆی تەوژمێکی بەهێزی باران و تەرزەوە، هەندێک لە ناوچەکانی وەک تەقتەق و هەولێر لافاوی تێدا دروستبوو و زیانی ماددیی لێکەوتەوە.[1]
- داعش لە ناوچەی زورگەزراو هێرشی کردەسەر هێزی پێشمەرگە و دوو پێشمەرگە شەهیدبوون.[1]

تایبەتمەندییەکانی بابەت

پارت / لایەن: دەوڵەتی ئیسلامی - داعش
شار و شارۆچکەکان: هەولێر
وڵات: باشووری کوردستان
QR Code:

سەرچاوەکان
[1] دیارینەکراو | کوردیی ناوەڕاست | تەواوی کەناڵەکانی ڕاگەیاندن
کاتی تۆمارکردن: 2021-09-01
ناوی تۆمارکار: هاوڕێ باخەوان

بابەت: 342

2021-12-17



باشووری کوردستان
- بەهۆی بارانی بەلێزمەوە، لافاو لە چەند گەڕەکێکی هەولێر و دەوروبەری دروست بوو. لاوەکە زیانی گیانی و مالّیی زۆری لێکەوتەوە. سەرچاوەکان باسی خنکانی 8 کەس دەکەن.[1](بڕوانە فایلی پەیوەندیدار)
- شەوی ڕابردوو لە سلێمانی هێزەکانی کۆماندۆی یەکێتی دایان بەیەکدا و کۆماندۆیەک کوژرا و سیانیش بریندار بوون.[1]

تایبەتمەندییەکانی بابەت

پارت / لایەن: یەکێتیی نیشتمانیی کوردستان
شار و شارۆچکەکان: سلێمانی
شار و شارۆچکەکان: هەولێر
وڵات: باشووری کوردستان
QR Code:

سەرچاوەکان
[1] دیارینەکراو | کوردیی ناوەڕاست | تەواوی کەنالّەکانی ڕاگەیاندن
کاتی تۆمارکردن: 01-11-2021
ناوی تۆمارکار: هاوڕێ باخەوان

بابەت: 343

2022-03-13



باشووری کوردستان
- فارسەکان لە ئێرانەوە هێرشێکی موشەکییان کردەسەر هەولێر و زیانی ماددی و بریندارێکی لێکەوتەوە.[1]

تایبەتمەندییەکانی بابەت

شار و شارۆچکەکان: هەولێر
وڵات: باشووری کوردستان
وڵات: ئێران
QR Code:

سەرچاوەکان
[1] دیارینەکراو | کوردیی ناوەڕاست | تەواوی کەناڵەکانی راگەیاندن
کاتی تۆمارکردن: 2022-02-01
ناوی تۆمارکار: هاورێ باخەوان

بابەت: 344
2022-04-07



باشووری کوردستان
- شەپۆلێکی خۆڵبارینی چڕ تەواوی ناوچەکانی باشووری کوردستانی گرتەوە و بەهۆیەوە ئاستی بینین نزم بووەوە و سەدان کەسیش کێشەی هەناسە تووندیان بۆ دروستبوو.[1]

تایبەتمەندییەکانی بابەت

وڵات: باشووری کوردستان

QR Code:

سەرچاوەکان

[1] دیارینەکراو | کوردیی ناوەڕاست | تەواوی کەناڵەکانی ڕاگەیاندن

کاتی تۆمارکردن: 2022-03-02

ناوی تۆمارکار: هاوڕێ باخەوان

بابەت: 345

2022-06-06



باشووری کوردستان
- کۆچی دوایی نووسەر و وەرگێڕی بەناوبانگ عەزیز گەردی لە شاری هەولێر.[1]

تایبەتمەندییەکانی بابەت

شار و شارۆچکەکان: هەولێر

وڵات: باشووری کوردستان

QR Code:

سەرچاوەکان

[1] دیارینەکراو | کوردیی ناوەڕاست | تەواوی کەناڵەکانی راگەیاندن

کاتی تۆمارکردن: 2022-05-01

ناوی تۆمارکار: هاوڕێ باخەوان

بابەت: 346

2022-06-15



باشووری کوردستان
- بڵاوبوونەوەی پەتای ڕشانەوە و سکچوون لە زۆرێک لە ناوچەکانی باشووری کوردستان و گومانی ئەوە دەکرێت کە پەتای کۆلێرا لە ئارادابێت.[1]

تایبەتمەندییەکانی بابەت

وڵات: باشووری کوردستان

QR Code:

سەرچاوەکان
[1] دیارینەکراو | کوردیی ناوەڕاست | تەواوی کەناڵەکانی ڕاگەیاندن
کاتی تۆمارکردن: 2022-05-01
ناوی تۆمارکار: هاوڕێ باخەوان

بابەت: 347

2022-06-20



باشووری کوردستان
- کۆچی دوایی هونەرمەندی ناسراوی هەولێر، محەمەد ئەحمەد ئەربیلی لە هەولێر.[1]

تایبەتمەندییەکانی بابەت

ولّات: باشووری کوردستان

QR Code:

سەرچاوەکان
[1] دیارینەکراو | کوردیی ناوەڕاست | تەواوی کەنالّەکانی راگەیاندن
کاتی تۆمارکردن: 10-01-2022
ناوی تۆمارکار: هاوڕێ باخەوان

بابەت: 348

2022-06-28



باشووری کوردستان
- دوو مامۆستای زانکۆی سەلاحەدین بە ناوەکانی: ئیدریس حەمەخان و کاوان ئیسماعیل لەلایەن خوێندکارێکەوە بەناوی ئاراس مەهدی لە هەولێر کوژران.[1]

تایبەتمەندییەکانی بابەت

شار و شارۆچکەکان: هەولێر

وڵات: باشووری کوردستان

QR Code:

سەرچاوەکان
[1] دیارینەکراو | کوردیی ناوەڕاست | تەواوی کەناڵەکانی راگەیاندن

کاتی تۆمارکردن: 2022-01-24

ناوی تۆمارکار: هاوڕێ باخەوان

بابەت: 349

2022-07-10

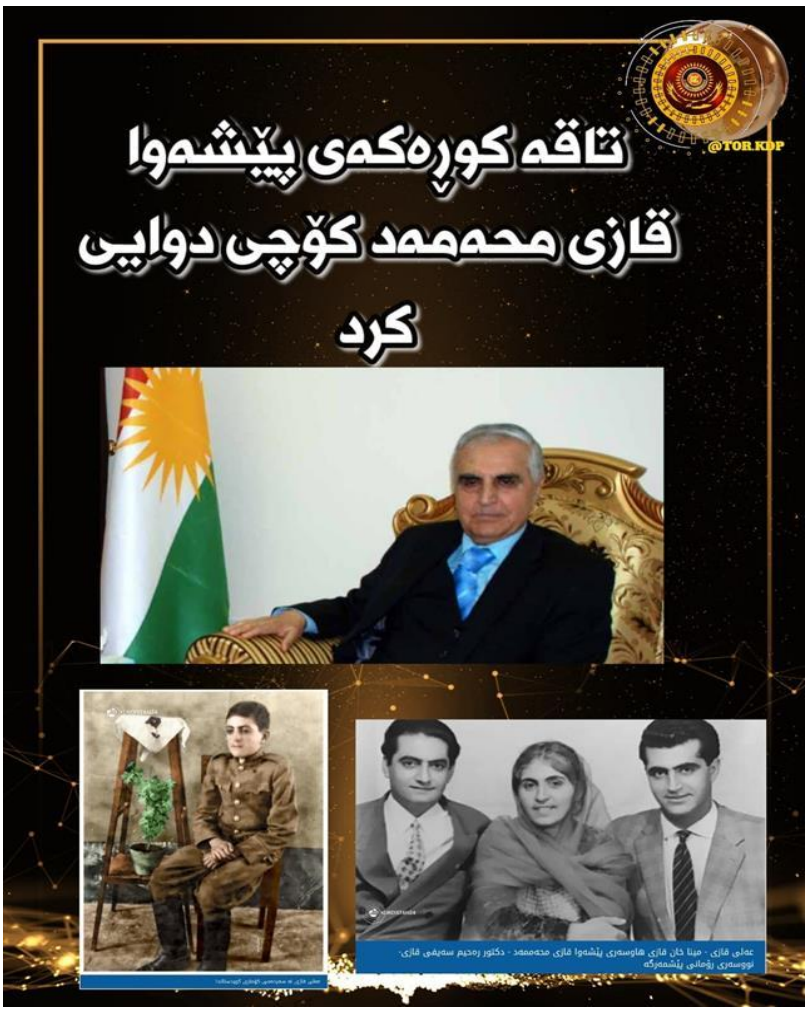

دەرەوەی کوردستان
- کۆچی دوایی عەلی قازی، کوڕی پێشەوا قازی محەمەد لە شاری بۆن-ی ئەڵمانیا.[1]

تایبەتمەندییەکانی بابەت

پارت / لایەن: پارتی ئازادی کوردستان - پاک

وڵات: ئەڵمانیا

QR Code:

سەرچاوەکان

[1] دیارینەکراو | کوردیی ناوەڕاست | ئەم وێنەیە بەتایبەتی لەلایەن ($)ەوە لە ڕۆژی 2022-07-11 بۆ کوردیپێدیا نێردراوە

کاتی تۆمارکردن: 2022-06-07

ناوی تۆمارکار: هاوڕێ باخەوان

بابەت: 350

2022-07-14

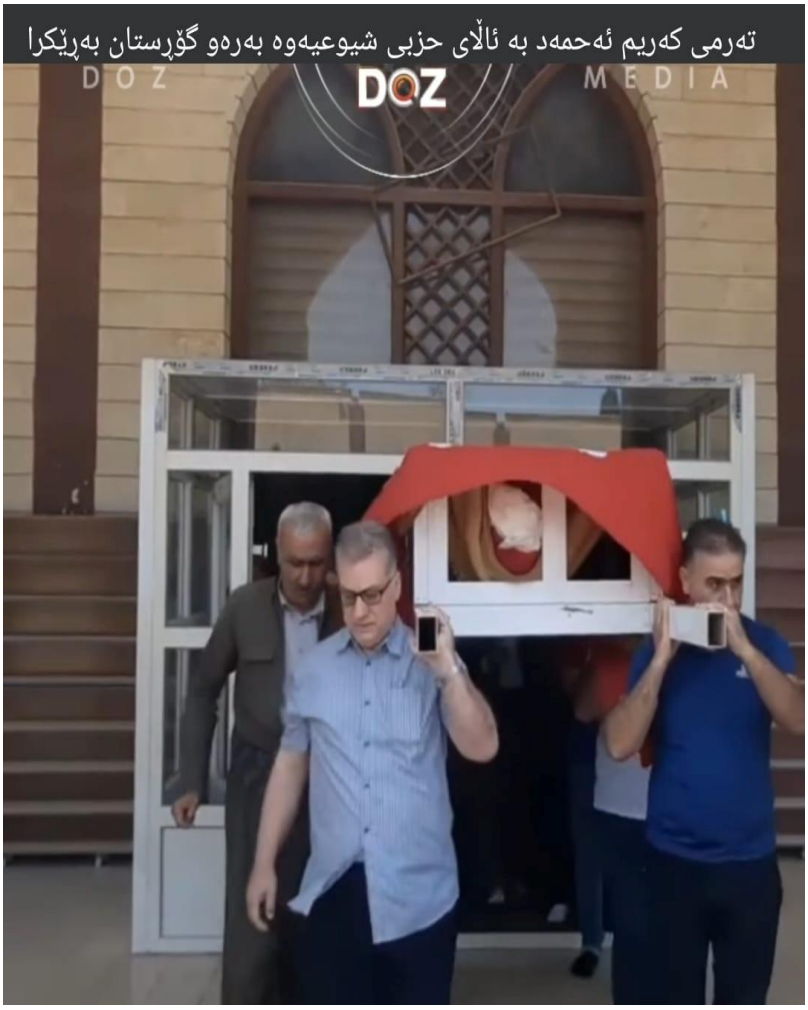

باشووری کوردستان
- کۆچی دوایی سیاسەتمەداری شیوعی کەریم ئەحمەد.[1]

تایبەتمەندییەکانی بابەت

پارت / لایەن: حزبی شیوعی عێراق
پارت / لایەن: حزبی شیوعی کوردستان
وڵات: باشووری کوردستان
QR Code:

سەرچاوەکان
[1] دیارینەکراو | کوردیی ناوەڕاست | تەواوی کەناڵەکانی راگەیاندن
کاتی تۆمارکردن: 2022-06-07
ناوی تۆمارکار: هاوڕێ باخەوان

بابەت: 351
2022-07-20



باشووری کوردستان
- داگیرکەری تورک هاوینەهەواری گەشتیاری پەرەخ-ی لە زاخۆ بۆردوومانکرد و لە ئەنجامدا 9 کەس کوژران و 26 کەسیش بریندارببوون.[1]

تایبەتمەندییەکانی بابەت

شار و شارۆچکەکان: زاخۆ
وڵات: باشووری کوردستان
وڵات: تورکیا
QR Code:

سەرچاوەکان
[1] دیارینەکراو | کوردیی ناوەڕاست | تەواوی کەناڵەکانی راگەیاندن
کاتی تۆمارکردن: 2022-06-07
ناوی تۆمارکار: هاوڕێ باخەوان

بابەت: 352
2022-07-24



دەرەوەی کوردستان
- لە شاری لۆزانی سویسرا، لە هەمان سالّ و ڕۆژ و ئەو هۆڵەی کە 99 سالّ پێش، پەیماننامەی لۆزانی تێدا واژۆ کرا و گەلی کورد بەسەر چوار پارچەدا دابەشکرا، کۆنگرەی نەتەوەی کورد (کەنەکە) کۆنفرانسێکی بەڕێوەبرد.[1]

تایبەتمەندییەکانی بابەت

پارت / لایەن: کۆنگرەی نەتەوەیی کوردستان - کەنەکە

وڵات: سویسرا

QR Code:

سەرچاوەکان
[1] دیارینەکراو | کوردیی ناوەڕاست | تەواوی کەناڵەکانی ڕاگەیاندن
کاتی تۆمارکردن: 2022-06-07
ناوی تۆمارکار: هاوڕێ باخەوان

بابەت: 353

2022-07-30



باشووری کوردستان
- 100 ئێسکوپلوسکی بارزانییە ئەنفالکراوەکان لە ڕێی فڕۆکەخانەی هەولێرەوە هێنرانەوە کوردستان.[1]

تایبەتمەندییەکانی بابەت

شار و شارۆچکەکان: هەولێر

وڵات: باشووری کوردستان

QR Code:

سەرچاوەکان

کاتی تۆمارکردن: 2022-06-07

ناوی تۆمارکار: هاوڕێ باخەوان

بابەت: 354

2022-07-31



باشووری کوردستان
- تەرمی 100 ئەنفالکراوی بارزانی لە ڕێوڕەسمێکی شایستەدا لە گوندی بارزان بەخاکسپێردران.[1]

تایبەتمەندییەکانی بابەت

وڵات: باشووری کوردستان

QR Code:

سەرچاوەکان

[1] دیارینەکراو | کوردیی ناوەڕاست | تەواوی کەناڵەکانی ڕاگەیاندن

کاتی تۆمارکردن: 2022-06-07

ناوی تۆمارکار: هاوڕێ باخەوان

بابەت: 355

2022-08-04

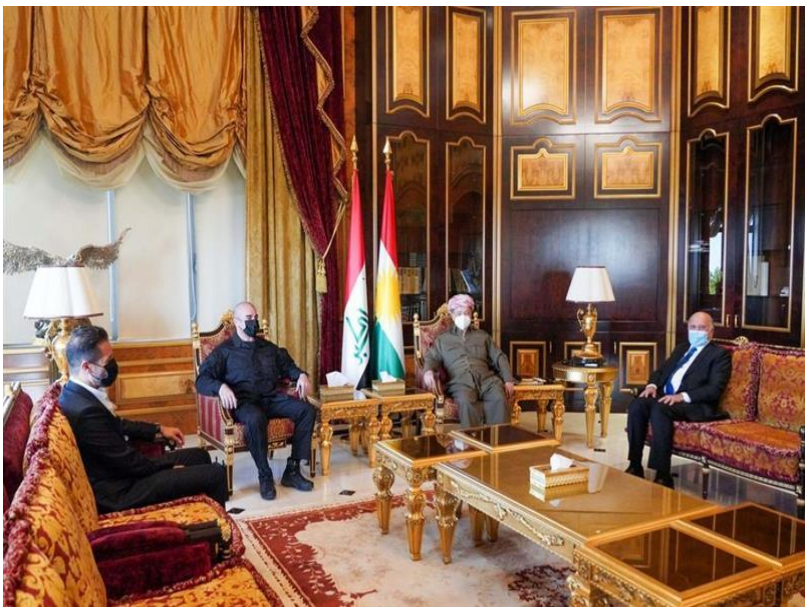

باشووری کوردستان
- هەردوو سەرۆک مەسعود بارزانی و بافڵ تاڵەبانی بە ئامادەبوونی فوئاد حوسێن و قوباد تاڵەبانی لە پیرمام کۆبوونەوە.[1]
- هێزە ئەمنییەکانی سلێمانی هەریەک لە هیمداد شاهین، وتەبێژی جوواڵنەوەی نەوەی نوێ، فاروق غەفور، ئەندامی ئەنجومەنی باڵای نەوەی نوێ و ژمارەیەک ئەندام و ئامادەکارانی خۆپیشاندانەکەی ڕۆژی شەممەیان دەستگیرکرد.[1]

تایبەتمەندییەکانی بابەت

پارت / لایەن: پارتی دیموکراتی کوردستان
پارت / لایەن: جوواڵنەوەی نەوەی نوێ
پارت / لایەن: یەکێتیی نیشتمانیی کوردستان
شار و شارۆچکەکان: پیرمام
شار و شارۆچکەکان: سلێمانی
وڵات: باشووری کوردستان
QR Code:

سەرچاوەکان
[1] دیارینەکراو | کوردیی ناوەڕاست | تەواوی کەناڵەکانی ڕاگەیاندن
کاتی تۆمارکردن: 2022-07-01
ناوی تۆمارکار: هاوڕێ باخەوان

بابەت: 356

2022-08-20



باشووری کوردستان
- هونەرمەند گۆڤار ئەنوەر کۆچی دوایی کرد.[1]

تایبەتمەندییەکانی بابەت

وڵات: باشووری کوردستان

QR Code:

سەرچاوەکان
[1] دیارینەکراو | کوردیی ناوەڕاست | تەواوی کەناڵەکانی راگەیاندن

کاتی تۆمارکردن: 2022-07-01
ناوی تۆمارکار: هاوڕێ باخەوان

بابەت: 357

2022-08-21



ڕۆژهەڵاتی کوردستان
- پاش دابڕانێکی زۆر، هەردوو باڵی حزبی دێموکراتی کوردستان یەکیان گرتەوە.[1]

تایبەتمەندییەکانی بابەت

پارت / لایەن: حزبی دێموکراتی کوردستان (ڕۆژهەڵات)

وڵات: ڕۆژهەڵاتی کوردستان

QR Code:

سەرچاوەکان

[1] دیارینەکراو | کوردیی ناوەڕاست | تەواوی کەناڵەکانی ڕاگەیاندن

کاتی تۆمارکردن: 2022-07-01

ناوی تۆمارکار: هاوڕێ باخەوان

بابەت: 358

2022-08-28



باشووری کوردستان
- لە کۆبوونەوەی ئەمڕۆی سەرکردایەتی یەکێتیی نیشتمانیی کوردستان، بە زۆرینەی دەنگ بافڵ تاڵەبانی بووە سەرۆکی یەکێتی.[1]

تایبەتمەندییەکانی بابەت

پارت / لایەن: یەکێتیی نیشتمانیی کوردستان
وڵات: باشووری کوردستان
QR Code:

سەرچاوەکان
[1] دیارینەکراو | کوردیی ناوەڕاست | تەواوی کەناڵەکانی ڕاگەیاندن
کاتی تۆمارکردن: 2022-07-01
ناوی تۆمارکار: هاوڕێ باخەوان

بابەت: 359

2022-08-29



دەرەوەی کوردستان
- بەهۆی دەستلەکارکێشانەوەی موقتەدا سەدر-ەوە، باری ناوخۆیی ئێراق خراپتر تێکچوو. خۆپیشاندان و کوشت و کوشتاری لێکەوتەوە. لە بەغدا و زۆرێک لە شارە ئێراقییەکان قەدەغەی هاتووچۆ ڕاگەیەندرا. لێپرسراوە کوردەکانی بەغدا بە سەرۆک کۆمار و وەزیر و ئەندام پەرلەمانەکانەوە، بەغدایان جێهێشت و گەڕانەوە باشووری کوردستان.[1]

تایبەتمەندییەکانی بابەت

ولات: باشووری کوردستان

ولات: ئێراق

QR Code:

سەرچاوەکان
[1] دیارینەکراو | کوردیی ناوەڕاست | تەواوی کەناڵەکانی ڕاگەیاندن
کاتی تۆمارکردن: 2022-07-01
ناوی تۆمارکار: هاوڕێ باخەوان

بابەت: 360

2022-09-16



دەرەوەی کوردستان
-پاش 3 ڕۆژ بێهۆشی، ژینا ئەمینی کچە کوردی سەقزی لە نەخۆشخانەیەکی تاران کۆچی دوایی کرد. نێوبراو 3 ڕۆژ لەمەوبەر بەتاوانی نەپۆشینی سەربۆش لەلایەن داگیرکەری فارسەوە گیرا و بەهۆی ئەشکەنجەوە تووشی جەڵتەی مێشک بوو.
تیرۆرکردنی ژینا ناڕەزایییەکەی گەورەی ناوخۆیی و دەرەکیی لێکەوتەوە.[1]

تایبەتمەندییەکانی بابەت

شار و شارۆچکەکان: تاران
شار و شارۆچکەکان: سەقز
وڵات: ڕۆژهەڵاتی کوردستان
وڵات: ئێران
QR Code:

سەرچاوەکان
[1] دیارینەکراو | کوردیی ناوەڕاست | تەواوی کەنالەکانی ڕاگەیاندن 2022-09-21
کاتی تۆمارکردن: 2022-08-03
ناوی تۆمارکار: هاوڕێ باخەوان

بابەت: 361

2022-09-19



ڕۆژهەڵاتی کوردستان
- وەک ناڕەزایی بەرامبەر تیرۆرکردنی ژینا ئەمینی، لە زۆرێک لە شار و شارۆچکەکانی ڕۆژهەڵات مانگرتن بەڕێوەچوو و پاشان تووندوتیژی لێکەوتەوە. تووندوتیژییەکان شەهید و بریندارى لێکەوتەوە.[1](بڕوانە فایلی پەیوەندیدار)

تایبەتمەندییەکانی بابەت

وڵات: ڕۆژهەڵاتی کوردستان

QR Code:

سەرچاوەکان

[1] دیارینەکراو | کوردیی ناوەڕاست | تەواوی کەناڵەکانی ڕاگەیاندن 2022-09-19

کاتی تۆمارکردن: 2022-08-03

ناوی تۆمارکار: هاوڕێ باخەوان

بابەت: 362

2022-09-28



باشووری کوردستان
- داگیرکەری ئێران، زۆرتر لە 10 جار بارەگاکانی حیزبی دێموکرات، کۆمەڵە و پارتی ئازادیی کوردستان لە کۆیە، زرگوێز، پردێ و شوێنی نیشتەجێبوونی کوردانی ڕۆژهەڵات لە کۆیە بە درۆن و هاژەک بۆردوومانکرد. بۆردوومانەکان چەند کاتژمێری خایاند و چەندین شەهید و دەیان بریندارى لێکەوتەوە.[1] (بڕوانە بابەتی پەیوەستکراو) (بڕوانە فایلی پەیوەندیدار)

تایبەتمەندییەکانی بابەت

پارت / لایەن:	پارتی ئازادی کوردستان - پاک
پارت / لایەن:	حزبی دێموکراتی کوردستان (ڕۆژهەڵات)
پارت / لایەن:	کۆمەڵەی زەحمەتکێشانی کوردستان - ڕۆژهەڵات
شار و شارۆچکەکان:	سلێمانی
شار و شارۆچکەکان:	کۆیە
وڵات:	باشووری کوردستان
وڵات:	ڕۆژهەڵاتی کوردستان
وڵات:	ئێران
QR Code:	

سەرچاوەکان
[1] دیارینەکراو | کوردیی ناوەڕاست | تەواوی کەناڵەکانی ڕاگەیاندن 28-09-2022
کاتی تۆمارکردن: 03-08-2022
ناوی تۆمارکار: هاوڕێ باخەوان

بابەت: 363

2022-10-13



دەرەوەی کوردستان
- لەتیف ڕەشید، بە زۆرینەی دەنگ بووە سەرۆککۆماری ئێراق.[1]

تایبەتمەندییەکانی بابەت

پارت / لایەن: یەکێتیی نیشتمانیی کوردستان
وڵات: باشووری کوردستان
وڵات: ئێراق
QR Code:

سەرچاوەکان
[1] دیارینەکراو | کوردیی ناوەڕاست | تەواوی کەناڵەکانی ڕاگەیاندن 2022-10-14
کاتی تۆمارکردن: 2022-09-07
ناوی تۆمارکار: هاوڕێ باخەوان

بابەت: 364

2022-10-27



رۆژهەڵاتی کوردستان
- لە زۆربەی شار و شارۆچکەکانی ڕۆژهەڵاتی کوردستان خۆپیشاندان دژی داگیرکەر بەڕێوەچوو. خۆپیشاندانەکان تووندوتیژی زۆری لێکەوتەوە و چەندین شەهید و بریندار هەن.[1]

تایبەتمەندییەکانی بابەت

وڵات: ڕۆژهەڵاتی کوردستان

QR Code:

سەرچاوەکان
[1] دیارینەکراو | کوردیی ناوەڕاست | تەواوی کەناڵەکانی ڕاگەیاندن 27-10-2022
کاتی تۆمارکردن: 07-09-2022
ناوی تۆمارکار: هاوڕێ باخەوان

بابەت: 365

2022-11-03



باشووری کوردستان
- بەستنی کۆنگرەی 14یەمی پارتی دیموکراتی کوردستان لە دهۆک.[1]

تایبەتمەندییەکانی بابەت

پارت / لایەن: پارتی دیموکراتی کوردستان

شار و شارۆچکەکان: دهۆک

QR Code:

سەرچاوەکان

[1] دیارینەکراو | کوردیی ناوەڕاست | تەواوی کەناڵەکانی ڕاگەیاندن 03-11-2022

کاتی تۆمارکردن: 08-10-2022

ناوی تۆمارکار: هاورێ باخەوان

بابەت: 366

2022-11-05

سوید
پرسەی پێشمەرگەی دێرین" ڕزگاری مامۆستا ڕەشید" لە
شاری ستۆکهۆڵم لەم کات و شوێنە یە:
ڕۆژی شەممە: 2022.11.5
کات: 13.00 - 17.00
ئەدرەس

Restaurang Piazza Blu
Hallonbergsplan 5
174 52 Sundbyberg
بەشداریتان وەفاداریی و هاوخەمیتانە.
بنەماڵەی مامۆستا ڕەشید
ڕەوانی شاد و جێگەی بەهەشت بێ

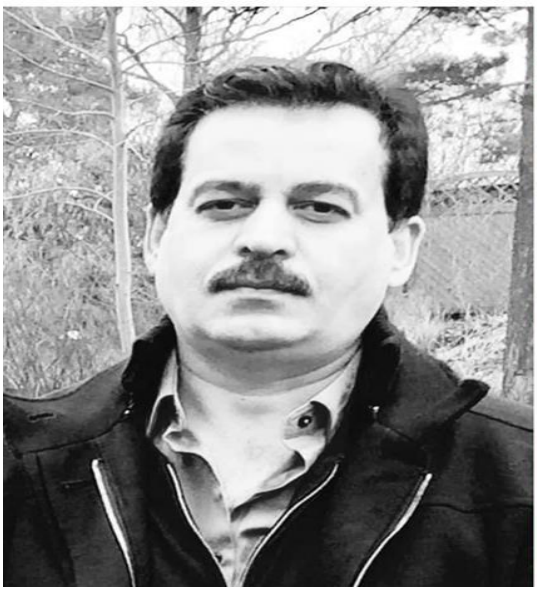



- بە هەڵبژاردنی ئەرشیفوانان لە نێوان چەند بژاردەیەکدا، کاتژمێر 10:20 بەیانی، لۆگۆی پێشووی سایتی ڕێکخراوی کوردیپێدیا گۆڕا بە لۆگۆیەکی نوێ.

QR Code:

سەرچاوەکان

کاتی تۆمارکردن: 2022-10-08

ناوی تۆمارکار: هاوڕێ باخەوان

بابەت: 367

2022-11-14



ڕۆژهەڵاتی کوردستان
- تۆپخانەکانی سوپای پاسداران لە شاری شنۆ و پیرانشار، ناوچە سنووریەکانی هەرێمی کوردستان تۆپباران دەکەن.[1]
باشووری کوردستان
- داگیرکەری ئێران، لە کاتژمێر 8:49 جارێکی تر بەهۆی 5 هاژەکی بالیستی قەڵای دیموکراتی لە کۆیە بۆردومانکرد و لە ئەنجامدا 2 شەهید و 6 بریندارهەن.[1] (بڕوانە فایلی پەیوەندیدار و بابەتی پەیوەستکراو)
- داگیرکەری ئێران، بارەگاکانی کۆمەڵەی لە زرگوێز بۆردوومانکرد.[1]
- ڕاگەیاندنی بەڕێوەبەرایەتی گشتی تەندروستی کۆیە بە کوردیپێدیای ڕاگەیاند: لە بۆردومانەکەدا (7) حەوت بریندار و شەهیدێک گەیەنرانە نەخۆشخانەی شەهید دکتۆر خالید لە کۆیە.[2]

تایبەتمەندییەکانی بابەت

پارت / لایەن: حزبی دێموکراتی کوردستان (ڕۆژهەڵات)
پارت / لایەن: کۆمەڵەی زەحمەتکێشانی کوردستان - ڕۆژهەڵات
شار و شارۆچکەکان: پیرانشار - خانە
شار و شارۆچکەکان: سلێمانی
شار و شارۆچکەکان: شنۆ
شار و شارۆچکەکان: کۆیە
وڵات: باشووری کوردستان
وڵات: ڕۆژهەڵاتی کوردستان
وڵات: ئێران
QR Code:

سەرچاوەکان
[1] دیارینەکراو | کوردیی ناوەڕاست | تەواوی کەناڵەکانی ڕاگەیاندن 14-11-2022
[2] تۆماری تایبەت بۆ کوردیپێدیا | کوردیی ناوەڕاست | ئامادەکردنی کوردیپێدیا - ئاراس ئیلنجاغی
کاتی تۆمارکردن: 05-08-2022
ناوی تۆمارکار: هاوڕێ باخەوان

بابەت: 368

2022-11-21



باشووری کوردستان
- داگیرکەری ئێران، لە دەرەنگانی شەو لەدوای 12 شەوەوە بارەگاکانی حیزبی دێموکرات، کۆمەڵە و پارتی ئازادیی کوردستان لە کۆیە، زرگوێز، جێژنیکان شوێنی نیشتەجێبوونی کوردانی ڕۆژهەڵات بە دروون و هاژەک بۆردوومانکرد.[1]
(بڕوانە فایلی پەیوەندیدار)

تایبەتمەندییەکانی بابەت

شار و شارۆچکەکان: سلێمانی
شار و شارۆچکەکان: هەولێر
شار و شارۆچکەکان: کۆیە
وڵات: باشووری کوردستان
QR Code:

سەرچاوەکان
[1] ئی ڤی & ڕادیۆ | کوردیی ناوەڕاست | تەواوی کەناڵەکانی ڕاگەیاندن 2022-11-21
کاتی تۆمارکردن: 2022-10-08
ناوی تۆمارکار: هاوڕێ باخەوان

بابەت: 369

2022-12-23



دەرەوەی کوردستان
- ئەمڕۆ لە پاریس هێرشێکی تیرۆرستی چەکداری کرایە سەر ناوەندی ڕۆشنبیری کوردی ئەحمەد کایا لە پاریس. 3 کورد شەهیدن و ژمارەیەکی زۆریش بە سەختی بریندار بوون.[1]
- بەهۆی هێرشەکەی پاریسەوە، کوردانی فەڕەنسا لە نزیک ناوەندە کوردییەکە خۆپیشاندانیان سازدا و لە ئەنجامدا بەریەککەوتنی لەگەڵ پۆلیسی فەڕەنسی لێکەوتەوە.[1]

تایبەتمەندییەکانی بابەت

وڵات: فەڕەنسا

QR Code:

سەرچاوەکان
[1] دیارینەکراو | کوردیی ناوەڕاست | تەواوی کەناڵەکانی ڕاگەیاندن 23-12-2022
کاتی تۆمارکردن: 01-11-2022
ناوی تۆمارکار: هاوڕێ باخەوان

بابەت: 370

2023-01-15



باشووری کوردستان
- کۆچی دوایی هونەرمەندی ناوداری بواری نواندن عومەر چاوشین لە سلێمانی.[1]
- کۆچی دوایی هونەرمەندی بواری نواندن شادمان مەلا عەزیز سەحاف لە سلێمانی.[1]

تایبەتمەندییەکانی بابەت

شار و شارۆچکەکان: سلێمانی

وڵات: باشووری کوردستان

QR Code:

سەرچاوەکان

[1] دیارینەکراو | کوردیی ناوەڕاست | تەواوی کەناڵەکانی راگەیاندن 16-01-2023

کاتی تۆمارکردن: 03-12-2022

ناوی تۆمارکار: هاوڕێ باخەوان

بابەت: 371

2023-01-19



باکووری کوردستان
- لە شاری ماردینی باکووری کوردستان لەلایەک کەسێکەوە دەستڕێژی گوللە لە ئۆتۆمبێلک کرا کە پێنج هاوڵاتی شاری دهۆکی تێدابوو، لە ئەنجامی رووداوەکە هەر پێنجیان گیانیان لەدەستدا.[1]
دەرەوەی کوردستان
- پەرڵەمانی ئەڵمانیا بە زۆرینەی دەنگ جینۆسایدی ئێزیدییەکانی بە فەرمی ناساند.[1]

تایبەتمەندییەکانی بابەت

پارت / لایەن: دەوڵەتی ئیسلامی - داعش
شار و شارۆچکەکان: دهۆک
شار و شارۆچکەکان: ماردین
وڵات: باشووری کوردستان
وڵات: باکووری کوردستان
وڵات: ئەڵمانیا
QR Code:

سەرچاوەکان
[1] دیارینەکراو | کوردیی ناوەڕاست | تەواوی کەناڵەکانی راگەیاندن 19-01-2023
کاتی تۆمارکردن: 03-12-2022
ناوی تۆمارکار: هاوڕێ باخەوان

بابەت: 372

2023-01-25



باشووری کوردستان
- کۆچی دوایی هونەرمەند غازی غەفوور لە هەولێر.[1]
دەرەوەی کوردستان
- دادگای باڵای ئێراق، ناردنی پارەی بۆ باشووری کوردستان ڕاگرت.[1]

تایبەتمەندییەکانی بابەت

شار و شارۆچکەکان: هەولێر
وڵات: باشووری کوردستان
وڵات: ئێراق
QR Code:

سەرچاوەکان
[1] دیارینەکراو | کوردیی ناوەڕاست | تەواوی کەنالەکانی ڕاگەیاندن 2023-01-25
کاتی تۆمارکردن: 2022-12-03
ناوی تۆمارکار: هاوڕێ باخەوان

بابەت: 373
2023-01-30



رۆژهەڵاتی کوردستان
- ئیسرائیل، چەند بنکە و بارەگای سوپاسی پاسدارانی لە مەهاباد و بانە بۆردومانکرد.[1]

تایبەتمەندییەکانی بابەت

شار و شارۆچکەکان: بانە
شار و شارۆچکەکان: مەهاباد
وڵات: رۆژهەڵاتی کوردستان
وڵات: ئیسرائیل
وڵات: ئێران
QR Code:

سەرچاوەکان
[1] دیارینەکراو | کوردیی ناوەڕاست | تەواوی کەناڵەکانی ڕاگەیاندن 30-01-2023
کاتی تۆمارکردن: 03-12-2022
ناوی تۆمارکار: هاوڕێ باخەوان

بابەت: 374

2023-02-06



باکووری کوردستان
- بوومەلەرزەیەکی بەهێز بە گووڕی 7.4ی ڕێختەر لە باکووری کوردستان و تورکیای دا، بوومەلەرزەکە لە دوای 4ی بەیانییەوە بوو لە کەشتێکی سارد و بەفراویدا. بوومەلەرزەکە کارەساتێکی مرۆیی گەورەی بەدواوەهات. بەتایبەتی لە شارِی مەرِەش، ئامەد، دیلۆک، مەلاتێ، سەنسوور و شوێنەکانی تر. هەزاران کەس گیانیان لەدەستدا، دەیان هەزار کەس بریندارببوون و هەزاران خانوو و باڵەخانە زیانی مادیی گەورەیان بەرکەوت. بوومەلەرزەکە هێندە بەهێز بووە لە ئەرمەنستان و یۆنانیش هەستی پێکراوە. هەر بەهۆی بوومەلەرزەکەوە قەڵای مێژوویی تەمەن شەش هەزار ساڵەی دیلۆک داڕما. (بڕوانە بابەتی پەیوەستکراو) [1][2]
باشووری کوردستان
- لە باشووری کوردستانیش بوومەلەرزە لە زۆر شوێن هەستی پێکرا، بەتایبەتی لە شارەکانی هەولێر و دهۆک، پشێوی دروستکرد و زۆربەی خەڵک ماڵەکانی خۆیان جێهێشت و لە ترسی بوومەلەرزە لەدەرەوەی ماڵەکانیان مانەوە.[1][2]
ڕۆژاوای کوردستان
- بوومەلەرزەیەکی بەهێز بە گووڕی 6.4ی ڕێختەر لە ڕۆژاوای کوردستان و باکووری سووریای دا. بوومەلەرزەکە کارەساتێکی مرۆیی گەورەی بەدواوەهات. بەتایبەتی لە باکووری حەڵەب و گەرەکی شێخ مەقسود کە گەرەکێکی کوردنشینە، کۆبانێ، جەندرێس و عەفرین و شوێنەکانی تر. زۆرتر لە هەزار کەس گیانیان لەدەستدا، هەزاران کەس بریندارببوون و هەزاران خانوو و باڵەخانە زیانی مادیی گەورەیان بەرکەوت.[1][2]

تایبەتمەندییەکانی بابەت

شار و شارۆچکەکان: ئامەد
شار و شارۆچکەکان: ئەنتاب - دیلۆک
شار و شارۆچکەکان: دهۆک
شار و شارۆچکەکان: عەفرین
شار و شارۆچکەکان: مەلاتێ
شار و شارۆچکەکان: مەرِەش
شار و شارۆچکەکان: هەولێر
شار و شارۆچکەکان: کۆبانی
وڵات: باشووری کوردستان
وڵات: باکووری کوردستان
وڵات: ڕۆژاوای کوردستان

QR Code:

سەرچاوەکان

[1] تۆماری تایبەت بۆ کوردیپێدیا | کوردیی ناوەڕاست | ئامادەکردنی کوردیپێدیا - هاوڕێ باخەوان

[2] دیارینەکراو | کوردیی ناوەڕاست | تەواوی کەنالەکانی ڕاگەیاندن 06-02-2023

کاتی تۆمارکردن: 01-01-2023

ناوی تۆمارکار: هاوڕێ باخەوان

بابەت: 375

2023-02-07



باکووری کوردستان

ڕۆژئاوای کوردستان

- کارەسات و لێکەوتەکانی بوومەلەرزەکانی باکوور ڕۆژاوا بەردەوامە و تەرمی سەدان قوربانی لەژێر دار و پەردووی خانوو و باڵەخانە ڕووخاوەکاندا دەرهێنراون و پڕۆسەی گەڕان هەر بەردەوامە.[1]

QR Code:

سەرچاوەکان
[1] تۆماری تایبەت بۆ کوردیپێدیا | کوردیی ناوەڕاست | ئامادەکردنی کوردیپێدیا - هاوڕێ باخەوان
کاتی تۆمارکردن: 2023-01-01
ناوی تۆمارکار: هاوڕێ باخەوان

بابەت: 376

2023-02-12



باکووری کوردستان
- ئێوارەی ئەمڕۆ بومەلەرزەیەکی بەهێز بە گوڕی 5.1 پلە بە پێوەری ڕێختەر و لە قولاّیی 10 کیلۆمەتر ژێر زەوی خۆرئاوای شاری مەلاتێ باکووری کوردستانی هەژاند.[1][2]
ڕۆژئاوای کوردستان
- سەرەڕای کارەساتە گەورەکانی بوومەلەرزەی باکوور و ڕۆژاوا، داگیرکەری تورک ئەمڕۆ ڕۆژاوای کوردستانی بۆمبارانکرد.[2]

تایبەتمەندییەکانی بابەت
شار و شارۆچکەکان: مەلاتێ

ولّات: باکووری کوردستان
ولّات: ڕۆژاوای کوردستان
ولّات: تورکیا
QR Code:

سەرچاوەکان
[1] تۆماری تایبەت بۆ کوردیپێدیا | کوردیی ناوەڕاست | ئامادەکردنی کوردیپێدیا - هاوڕێ باخەوان
[2] دیارینەکراو | کوردیی ناوەڕاست | تەواوی کەناڵەکانی ڕاگەیاندن 12-02-2023
کاتی تۆمارکردن: 01-01-2023
ناوی تۆمارکار: هاوڕێ باخەوان

بابەت: 377

2023-03-20



ڕۆژئاوای کوردستان
- گرووپی ئەحرار شەرقییە کە سەر بە ئۆپۆزیسۆنی سووریا و داگیرکەری تورکن، لە شارۆچکەی جندرێسی شاری عەفرین لە

کاتی کردنەوەی ئاگری نەورۆزدا 4 ئەندامی بنەماڵەیەک شەهید دەکەن![1](بڕوانە فایلی پەیوەندیدار) (بڕوانە بابەتی پەیوەستکراو)

تایبەتمەندییەکانی بابەت

شار و شارۆچکەکان: عەفرین

وڵات: ڕۆژاوای کوردستان

QR Code:

سەرچاوەکان

[1] تۆماری تایبەت بۆ کوردیپێدیا | کوردیی ناوەڕاست | ئامادەکردنی کوردیپێدیا - هاوڕێ باخەوان

کاتی تۆمارکردن: 2023-02-01

ناوی تۆمارکار: هاوڕێ باخەوان

بابەت: 378

2023-04-07



باشووری کوردستان

- داگیرکەری تورک بە درۆن هێرشی کردە سەر فڕۆکەخانەی سلێمانی. هێرشەکە زیانی گیانی و مادیی لێنەکەوتەوە.

سەرچاوەکان باس لەوەدەکەن کە مەزڵوم کۆبانی و ئیلهام ئەحمەد لە فڕۆکەخانەی سلێمانییەوە گەڕاونەتەوە بۆ ڕۆژاوا و ئامانجی هێرشەکەش تیرۆرکردنی ئەوان بووە.

[1]

تایبەتمەندییەکانی بابەت

پارت / لایەن: پارتی یەکێتی دیموکراتی - پەیەدە

شار و شارۆچکەکان: سلێمانی

وڵات: باشووری کوردستان

وڵات: ڕۆژاوای کوردستان

وڵات: تورکیا

QR Code:

سەرچاوەکان
[1] تۆماری تایبەت بۆ کوردیپێدیا | کوردیی ناوەڕاست | ئامادەکردنی کوردیپێدیا - هاوڕێ باخەوان
کاتی تۆمارکردن: 2023-03-01
ناوی تۆمارکار: هاوڕێ باخەوان

بابەت: 379

2023-04-12



باشووری کوردستان
- بەهۆی بارانی زۆرەوە لە زۆرێک لە شار و شارۆچکەکانی باشووری کوردستان ئاو کۆبووەوە و لافاو دروستبوو. بارانەکە زیانی ماددیی زۆری لێکەوتەوە و پشووی فەرمی بۆ ڕۆژی دوایی ڕاگەیەندرا.[1]

QR Code:

سەرچاوەکان
[1] تۆماری تایبەت بۆ کوردیپێدیا | کوردیی ناوەڕاست | ئامادەکردنی کوردیپێدیا - هاوڕێ باخەوان
کاتی تۆمارکردن: 01-03-2023
ناوی تۆمارکار: هاوڕێ باخەوان

بابەت: 380

2023-04-13

لە ڕۆژی13-04-2023 سەرما و باو بۆرانێکی زۆر هەبوو بە جۆرێک لە هەندێک جێگای کوردستان نزیکە 100 ملم باران باری خەڵکی ڕایان وابوو پێشینەی نەوبوە [1]
کەمال جەلال
2023-04-15

QR Code:

سەرچاوەکان
[1] تۆماری تایبەت بۆ کوردیپێدیا | کوردیی ناوەڕاست | ئامادەکردنی کوردیپێدیا - هاوڕێ باخەوان
کاتی تۆمارکردن: 01-03-2023
ناوی تۆمارکار: هاوڕێ باخەوان

بابەت: 381

2023-04-25



باشووری کوردستان
- لە هەولێر، عەلی مەحمود محەمەد چالاکی بواری جینۆساید دەستگیرکرا.[1]
- پۆلیسی هەولێر رایگەیاند کە بکوژی کاوە بازیانیی لە ماڵی چالاکوان عەلی مەحمود محەمەد دەستگیرکردووە.[1]
- بەهۆی کوژرانی کورێکی عەبدوڵڵا کوێخا موبارەک، بارودۆخی ئاساییشی چەمچەماڵ بەتەواوەتی تێکچوو و پشێوی دروستبوو.[1]

تایبەتمەندییەکانی بابەت

شار و شارۆچکەکان: چەمچەماڵ
شار و شارۆچکەکان: هەولێر
وڵات: باشووری کوردستان
QR Code:

سەرچاوەکان
[1] تۆماری تایبەت بۆ کوردیپێدیا | کوردیی ناوەڕاست | ئامادەکردنی کوردیپێدیا - هاوڕێ باخەوان
کاتی تۆمارکردن: 01-03-2023
ناوی تۆمارکار: هاوڕێ باخەوان

بابەت: 382

2023-06-22



باشووری کوردستان
- بەهۆی پێکدادانی هەردوو کۆمەڵەوە لە نزیک سلێمانی دوو قوربانی لە ڕیزەکانی هەردوولا کەوتەوە. [1]

تایبەتمەندییەکانی بابەت

پارت / لایەن: کۆمەڵەی زەحمەتکێشانی کوردستان - ڕۆژهەڵات
شار و شارۆچکەکان: سلێمانی
وڵات: باشووری کوردستان
وڵات: ڕۆژهەڵاتی کوردستان
QR Code:

سەرچاوەکان
[1] تۆماری تایبەت بۆ کوردیپێدیا | کوردیی ناوەڕاست | ئامادەکردنی کوردیپێدیا - هاوڕێ باخەوان
کاتی تۆمارکردن: 2023-05-01
ناوی تۆمارکار: هاوڕێ باخەوان

بابەت: 383

2023-07-06



باشووری کوردستان
- کۆچی دوایی هونەرمەند جان تۆماس .[1]

QR Code:

سەرچاوەکان
[1] تۆماری تایبەت بۆ کوردیپیدیا | کوردیی ناوەڕاست | ئامادەکردنی کوردیپیدیا - هاوڕێ باخەوان
کاتی تۆمارکردن: 2023-06-01
ناوی تۆمارکار: هاوڕێ باخەوان

بابەت: 384
2023-07-10



دەرەوەی کوردستان
- کۆچی دوایی هۆزانەوان جەمال شارباژێری لە لەندەن بەهۆی نەخۆشییەوە.[1]

تایبەتمەندییەکانی بابەت

وڵات: شانشینی یەکگرتوو (بەریتانیا)

QR Code:

سەرچاوەکان
[1] تۆماری تایبەت بۆ کوردیپیدیا | کوردیی ناوەڕاست | ئامادەکردنی کوردیپیدیا - هاوڕێ باخەوان
کاتی تۆمارکردن: 2023-06-01
ناوی تۆمارکار: هاوڕێ باخەوان

بابەت: 385

2023-07-12



باشووری کوردستان
- کۆچی دوایی هونەرمەند کاروان شەمسەدین لە هەولێر.[1]

تایبەتمەندییەکانی بابەت

شار و شارۆچکەکان: هەولێر

وڵات: باشووری کوردستان

QR Code:

سەرچاوەکان

[1] تۆماری تایبەت بۆ کوردیپیدیا | کوردیی ناوەڕاست | ئامادەکردنی کوردیپیدیا - هاوڕێ باخەوان

کاتی تۆمارکردن: 2023-06-01

ناوی تۆمارکار: هاوڕێ باخەوان

بابەت: 386

2023-07-17



باشووری کوردستان
- هونەرمەند سۆلاڤ شەیدا بە نەخۆشی شێرپەنجە لە سلێمانی کۆچی دوایی کرد.[1]

تایبەتمەندییەکانی بابەت

شار و شارۆچکەکان: سلێمانی

وڵات: باشووری کوردستان

QR Code:

سەرچاوەکان

[1] تۆماری تایبەت بۆ کوردیپێدیا | کوردیی ناوەڕاست | ئامادەکردنی کوردیپێدیا - هاورێ باخەوان

کاتی تۆمارکردن: 2023-06-01

ناوی تۆمارکار: هاورێ باخەوان

بابەت: 387

2023-07-27



دەرەوەی کوردستان
- کۆچی دوایی شاعیر و نووسەر سدیق بۆرەکەیی لە تاران.[1]

تایبەتمەندییەکانی بابەت

شار و شارۆچکەکان: تاران
وڵات: ئێران
QR Code:

سەرچاوەکان
[1] تۆماری تایبەت بۆ کوردیپیدیا | کوردیی ناوەڕاست | ئامادەکردنی کوردیپیدیا - هاورێ باخەوان
کاتی تۆمارکردن: 2023-06-01
ناوی تۆمارکار: هاورێ باخەوان

بابەت: 388

2023-08-11



باشووری کوردستان
- داگیرکەری تورک بە فڕۆکەی بێ فڕۆکەوان لە پێنجوێن هێرشی کردەسەر ئوتومبیلێکی مەدەنی و سێ کەسی بەم ناوانە شەهیدکرد. 1- حەسەن ئەحمەد نۆزەت - دانیشتوی دهۆک کە کارمەندی کۆمپانیای ئاسیاسێڵ، بەشی هونەری و بورجەکان بووە لە دهۆک. 2- زیاب مستەفا، هاوژینی حەسەن ئەحمەد. 3- ریام حەسەن ئەحمەد-ی کچیان کە خوێندەڤان بووە لە وڵاتی ئێران. [1]

تایبەتمەندییەکانی بابەت

شار و شارۆچکەکان: پێنجوێن
شار و شارۆچکەکان: دهۆک
وڵات: باشووری کوردستان
وڵات: تورکیا
QR Code:

سەرچاوەکان
[1] تۆماری تایبەت بۆ کوردیپێدیا | کوردیی ناوەڕاست | ئامادەکردنی کوردیپێدیا - هاوڕێ باخەوان
کاتی تۆمارکردن: 01-07-2023
ناوی تۆمارکار: هاوڕێ باخەوان

بابەت: 389

2023-08-12

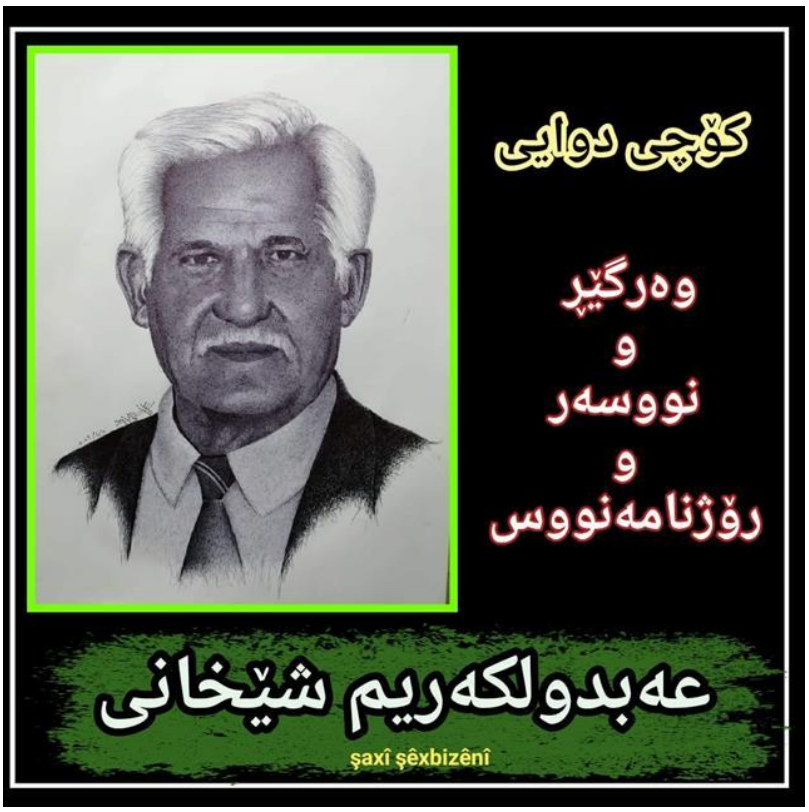

باشووری کوردستان
- کۆچی دوایی نووسەر و چالاکی کلتووری عەبدولکەریم شێخانی .[1]

QR Code:

سەرچاوەکان
[1] تۆماری تایبەت بۆ کوردیپێدیا | کوردیی ناوەڕاست | ئامادەکردنی کوردیپێدیا - هاوڕێ باخەوان
کاتی تۆمارکردن: 2023-07-01
ناوی تۆمارکار: هاوڕێ باخەوان

بابەت: 390

2023-08-18



باشووری کوردستان
- کۆچی دوایی هونەرمەند شوکر خەیات.
- نیاز جەلال دەرگەڵەیی، ئەندامی سەرکردایەتیی یەکێتی لە شارۆچکەی ڕانیە لەلایەن چەند کەسێکەوە کوژرا.[1]

تایبەتمەندییەکانی بابەت

پارت / لایەن: یەکێتیی نیشتمانیی کوردستان
شار و شارۆچکەکان: ڕانیە (ڕاپەڕین)
وڵات: باشووری کوردستان
QR Code:

سەرچاوەکان
[1] تۆماری تایبەت بۆ کوردیپیدیا | کوردیی ناوەڕاست | ئامادەکردنی کوردیپیدیا - هاوڕێ باخەوان
کاتی تۆمارکردن: 2023-07-01
ناوی تۆمارکار: هاوڕێ باخەوان

بابەت: 391
2023-09-02



باشووری کوردستان
- بەهۆی داخستنی ڕێگای سەرەکیی نێوان هەولێر و کەرکووک لەلایەن عەرەبی هاوردە و تورکمان و لایەنگرانی حەشدی شەعبییەوە، وەک ڕێگرتنێک بۆ نەگەڕانەوەی بارەگای پارتی دیموکراتی کوردستان بۆ کەرکووک، ئەمڕۆ لە ناوچە کوردەکانی کەرکووک کوردەکان خۆپیشاندانیان سازدا و لە ئەنجامدا چوار گەنجی کورد لەلایەن عەرەبەکانەوە گیانیان لەدەست دا و چەند کەسێکی تریش لە خۆپیشاندەرە کوردەکان بریندار بوون.[1] (بڕوانە فایلی پەیوەندیدار)
- لە کەرکووک قەدەغەی هاتووچۆ ڕاگەیەندرا.

تایبەتمەندییەکانی بابەت

پارت / لایەن:	پارتی دیموکراتی کوردستان
پارت / لایەن:	حەشدی شەعبی
شار و شارۆچکەکان:	کەرکووک
وڵات:	باشووری کوردستان
وڵات:	ئێڕاق
QR Code:	

سەرچاوەکان
[1] تۆماری تایبەت بۆ کوردیپێدیا | کوردیی ناوەڕاست | ئامادەکردنی کوردیپێدیا - هاوڕێ باخەوان
کاتی تۆمارکردن: 2023-08-02
ناوی تۆمارکار: هاوڕێ باخەوان

بابەت: 392

2023-09-12

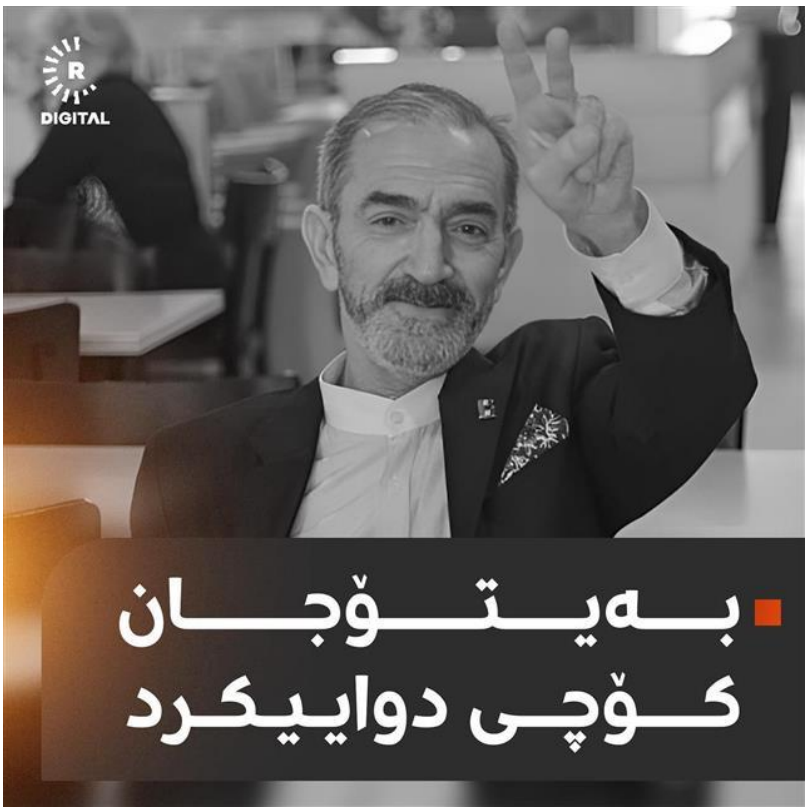

دەرەوەی کوردستان
- هونەرمەندی گەورەی کورد بەیتۆجان لە وڵاتی سوید بە نەخۆشی کۆچی دوایی کرد.[1]

QR Code:

سەرچاوەکان
[1] تۆماری تایبەت بۆ کوردیپێدیا | کوردیی ناوەڕاست | ئامادەکردنی کوردیپێدیا - هاوڕێ باخەوان
کاتی تۆمارکردن: 2023-08-02
ناوی تۆمارکار: هاوڕێ باخەوان

بابەت: 393

2023-09-14



ڕۆژهەڵاتی کوردستان
- خانمە هونەرمەندی ناسراوی سنەیی، فەتانە وەلیدی کۆچی دوایی کرد.[1]

QR Code:

سەرچاوەکان
[1] تۆماری تایبەت بۆ کوردیپێدیا | کوردیی ناوەڕاست | ئامادەکردنی کوردیپێدیا - هاوڕێ باخەوان
کاتی تۆمارکردن: 2023-08-02
ناوی تۆمارکار: هاوڕێ باخەوان

بابەت: 394

2023-09-16

ڕۆژهەڵاتی کوردستان مانگرتنی سەرتاسەریی دەستپێکرد



ڕۆژهەڵاتی کوردستان
- بەبۆنەی سالڕۆژی تیرۆرکردنی ژینا ئەمینی لەلایەن داگیرکەری فارسەوە، لە تەواوی شار و شارۆچکەکانی ڕۆژهەڵات مانگرتنی گشتی کرا و داگیرکەر هێزێکی زۆری هێنایە ناو شارەکان بۆ ڕێگری لە خۆپێشاندان. سەرچاوەکان باس لە گرتنی زۆرتر لە سەد کەس دەکەن. یەک لەوانە دەستبەسەرکردنی باوکی ژینایە لە شاری سەقز.[1]
دەرەوەی کوردستان
- بەبۆنەی سالڕۆژی تیرۆرکردنی ژینا، لە زۆرێک لە پایتەختەکانی ئەوروپا ناڕەزایەتی دژی داگیرکەری فارس ئەنجامدرا.

تایبەتمەندییەکانی بابەت

شار و شارۆچکەکان: سەقز
وڵات: دەرەوە
وڵات: ڕۆژهەڵاتی کوردستان
QR Code:

سەرچاوەکان
[1] تۆماری تایبەت بۆ کوردیپێدیا | کوردیی ناوەڕاست | ئامادەکردنی کوردیپێدیا - هاوڕێ باخەوان
کاتی تۆمارکردن: 2023-08-02
ناوی تۆمارکار: هاوڕێ باخەوان

بابەت: 395
2023-09-18

وێنە سێ شەهیدەکەی دژە تیرۆر، کە ئەمڕۆ لە هێرشەکەی سەر فڕۆکەخانەی عەربەت شەهیدبوون

هیوا قادر حسێن
ئیڤان عەدنان حسێن
رابەر ئەنوەر محەمەد



باشووری کوردستان
- داگیرکەری تورک بە درۆن فڕۆکەخانەی عەربەتی کشتوکاڵیی بۆردومانکرد. لە ئەنجامدا سێ پێشمەرگەی دژە تیرۆری یەکێتی شەهیدبوون و هەندێکیش بریندارببوون.
- داگیرکەری تورک لەناو بارەگای کەنەکە لە هەولێر دەنیز هێڤی ئەندامی کارای کەنەکەی تیرۆرکرد.[1]

تایبەتمەندییەکانی بابەت

پارت / لایەن: کۆنگرەی نەتەوەیی کوردستان - کەنەکە
پارت / لایەن: یەکێتیی نیشتمانیی کوردستان
شار و شارۆچکەکان: سلێمانی
شار و شارۆچکەکان: هەولێر
وڵات: باشووری کوردستان
وڵات: تورکیا
QR Code:

سەرچاوەکان
[1] تۆماری تایبەت بۆ کوردیپێدیا | کوردیی ناوەڕاست | ئامادەکردنی کوردیپێدیا - هاوڕێ باخەوان
کاتی تۆمارکردن: 02-08-2023
ناوی تۆمارکار: هاوڕێ باخەوان

بابەت: 396

2023-09-27



باشووری کوردستان
- یەکێتیی نیشتمانیی کوردستان کۆنگرە دەبەستێت. ئەندامانی کۆنگرەی پێنجەمی یەکێتیی کە ژمارەیان (600) ئەندامە، لە هۆڵی (تەلاری هونەر) لە شاری سلێمانی بەڕێوەدەچێت. بافڵ تاڵەبانی بە سەرۆکی یەکێتی هەڵبژێردرا.
- داگیرکەری تورک، گوندی بۆکریسکانی قەندیل بۆردوومانکرد و بەهۆیەوە خاتوونێک بەناوی ئەستێ حەمەد شەهید بوو. [1]

تایبەتمەندییەکانی بابەت

پارت / لایەن: یەکێتیی نیشتمانیی کوردستان

شار و شارۆچکەکان: سلێمانی

وڵات: باشووری کوردستان

QR Code:

سەرچاوەکان

[1] تۆماری تایبەت بۆ کوردیپێدیا | کوردیی ناوەڕاست | ئامادەکردنی کوردیپێدیا - هاوڕێ باخەوان

کاتی تۆمارکردن: 2023-08-02

ناوی تۆمارکار: هاوڕێ باخەوان

بابەت: 397

2023-10-17



عەمید عەلی عەبدوڵڵا، بەڕێوەبەری پۆلیسی کۆیە بە (باسنیوز) ی ڕاگەیاند: ئەو کەسەی لە بۆردومانەکەدا کوژراوە ناوی (دلۆڤان سەلام سلێمان) ە و لەدایکبووی 1996ە، دوو ئافرەتی دیکە جگە لە کوژراوەکە لەنێو ئۆتۆمبێلەکەدا بوون و کەسوکاری خۆی بوونە.
سەبارەت بەوەی ئاخۆ ئەو کەسانە پەیوەندییان بە پەکەکەوە هەبووە؟ بەڕێوەبەری پۆلیسی کۆیە وتیشی: کوژراوەکە و ئافرەتەکانی دیکەش لە کەمپی مەخموور نیشتەجێن، دیارە دەستنیشان کراون بۆیە بۆردوومانیان کردوون.
هاوکات ئاماژەی بەوەکرد: بۆردوومانەکە لە گوندی کانی کەند سەربە شارۆچکەی کۆیە لە دیوی هەیبەت سوولتان بە ڕووی ڕانییەوە بووە، ئاڕاستەی ئۆتۆمبێلەکە بەرەو کۆیە بووە، واتە لە سلێمانی یان ڕانییەوە گەڕاونەتەوە بۆ کەمپی مەخموور.
ئەوەشی خستە ڕوو کە هێشتا نازانرێ بۆردومانەکە لە ڕێی درۆنەوە بووە، چونکە کەس درۆنی نەیوە، بۆیە دڵنیانین کە درۆن بووبێت. [2]

تایبەتمەندییەکانی بابەت

پارت / لایەن: پارتی کرێکارانی کوردستان - پەکەکە

شار و شارۆچکەکان: کۆیە

وڵات: باشووری کوردستان

QR Code:

سەرچاوەکان

[1] تۆماری تایبەت بۆ کوردیپێدیا | کوردیی ناوەڕاست | ئامادەکردنی کوردیپێدیا - هاورێ باخەوان
[2] مالپەڕ | کوردیی ناوەڕاست | باسنیوز

کاتی تۆمارکردن: 2023-09-03

ناوی تۆمارکار: هاورێ باخەوان

بابەت: 398

2023-10-22



باشووری کوردستان
- پاش چۆڵکردنی چیای قەرەچووغ - مەخموور لەلایەن گەریلاکانی پەکەکەوە، لەنێوان هەردوو هێزی پێشمەرگەی کوردستان و سوپای داگیرکەری ئێراق لەسەر کۆنترۆڵکردنی ناوچەکە پێکدادان ڕوویدا. لە ئەنجامدا پێشمەرگەیەک بەناوی هاوڕێ جەوهەر شەهید بوو و نزیکەی 10 پێشمەرگەش بریندار بوون. سەرچاوەکان باس لە کوژران و بریندار بوونی 10 سەربازی ئێراق دەکەن.[1]

تایبەتمەندییەکانی بابەت

پارت / لایەن: پارتی کرێکارانی کوردستان - پەکەکە
شار و شارۆچکەکان: مەخموور
وڵات: باشووری کوردستان
وڵات: ئێڕاق
QR Code:

سەرچاوەکان
[1] تۆماری تایبەت بۆ کوردیپێدیا | کوردیی ناوەڕاست | ئامادەکردنی کوردیپێدیا - هاوڕێ باخەوان
کاتی تۆمارکردن: 03-09-2023
ناوی تۆمارکار: هاوڕێ باخەوان

بابەت: 399

2023-10-25



باشووری کوردستان
- نووسەر و ڕۆژنامەنووس، کارزان کۆیی کۆچی دوایی کرد.
[1]

QR Code:

سەرچاوەکان
[1] تۆماری تایبەت بۆ کوردیپێدیا | کوردیی ناوەڕاست | ئامادەکردنی کوردیپێدیا - هاوڕێ باخەوان
کاتی تۆمارکردن: 2023-09-03
ناوی تۆمارکار: هاوڕێ باخەوان

بابەت: 400

2023-10-28



دەرەوەی کوردستان
- ئارمیتا گەڕاوەند کچە کوردی کرماشانی، پاش مانەوەی 28 ڕۆژ لە بەشی چاودێری وردی نەخۆشخانەی فەجری شاری تاران، ئەمڕۆ بەهۆی ئەشکەنجەدانەوە کۆچی دوایی کرد.
[1]

تایبەتمەندییەکانی بابەت

شار و شارۆچکەکان: تاران
شار و شارۆچکەکان: کرماشان
وڵات: ڕۆژهەڵاتی کوردستان
وڵات: ئێران
QR Code:

سەرچاوەکان
[1] تۆماری تایبەت بۆ کوردیپێدیا | کوردیی ناوەڕاست | ئامادەکردنی کوردیپێدیا - هاوڕێ باخەوان
کاتی تۆمارکردن: 03-09-2023
ناوی تۆمارکار: هاوڕێ باخەوان

بابەت: 401

2023-11-13



باشووری کوردستان
- کۆچی دوایی نووسەر هێمن قەرەداغی بە ڕووداوی هاتووچۆ.
[1]

QR Code:

سەرچاوەکان
[1] تۆماری تایبەت بۆ کوردیپێدیا | کوردیی ناوەڕاست | ئامادەکردنی کوردیپێدیا - هاورێ باخەوان
کاتی تۆمارکردن: 01-10-2023
ناوی تۆمارکار: هاورێ باخەوان

بابەت: 402

2023-11-26



باشووری کوردستان
- کۆچی دوایی هونەرمەند و پێشمەرگەی دێرین، تاهیری خەلیلی لە شاری سلێمانی.[1]

QR Code:

سەرچاوەکان
[1] تۆماری تایبەت بۆ کوردیپێدیا | کوردیی ناوەڕاست | ئامادەکردنی کوردیپێدیا - هاوڕێ باخەوان
کاتی تۆمارکردن: 2023-10-01
ناوی تۆمارکار: هاوڕێ باخەوان

بابەت: 403

2023-12-09



باشووری کوردستان
- بەهۆی سووتانی باڵەخانەیەکی نیشتەجێبوون لە شاری سۆران، 14 کەس گیانیان لەدەستدا.[1]

تایبەتمەندییەکانی بابەت

شار و شارۆچکەکان: سۆران

وڵات: باشووری کوردستان

QR Code:

سەرچاوەکان

[1] تۆماری تایبەت بۆ کوردیپێدیا | کوردیی ناوەڕاست | ئامادەکردنی کوردیپێدیا - هاوڕێ باخەوان

کاتی تۆمارکردن: 2023-11-01

ناوی تۆمارکار: هاوڕێ باخەوان

بابەت: 404

2023-12-25



باشووری کوردستان
- کۆچی دوایی لالە سەرحەد خەلیفە یونس، سەرۆکی تیرەی ڕۆغزایی و یەک لە کەسایەتییە دیارەکانی ئێلی جاف لە سلێمانی.
ڕۆژئاوای کوردستان
- داگیرکەری تورک، چەندین ناوچەی لە ڕۆژاوای کوردستان بۆردومانکرد. یەک لەوانە چاپخانەی سیمای لە قامیشلۆ بوو، لە ئەنجامدا 7 کارمەندی چاپخانەکە کە یەکێکیان بەڕێوەبەرەکەیێ گیانیان لەدەستدا.
[1]

تایبەتمەندییەکانی بابەت

شار و شارۆچکەکان: سلێمانی
شار و شارۆچکەکان: قامیشلۆ
وڵات: باشووری کوردستان
وڵات: ڕۆژاوای کوردستان
وڵات: تورکیا
QR Code:

سەرچاوەکان
[1] تۆماری تایبەت بۆ کوردیپێدیا | کوردیی ناوەڕاست | ئامادەکردنی کوردیپێدیا - هاوڕێ باخەوان
کاتی تۆمارکردن: 2023-11-01
ناوی تۆمارکار: هاوڕێ باخەوان

بابەت: 405
2023-12-30



باشووری کوردستان
- کۆچی دوایی نووسەر، ڕۆژنامەنووس و پێشمەرگەی دێرین فریاد هیرانی.[1]

QR Code:

سەرچاوەکان
[1] تۆماری تایبەت بۆ کوردیپێدیا | کوردیی ناوەڕاست | ئامادەکردنی کوردیپێدیا - هاوڕێ باخەوان
کاتی تۆمارکردن: 2023-11-01
ناوی تۆمارکار: هاوڕێ باخەوان

بابەت: 406

2024-01-13



باشووری کوردستان
- گەریلاکانی پەکەکە لە باشووری کوردستان، 9 داگیرکەری تورکیان کوشت. داگیرکەری تورکیش ئەمەی پشتڕاستکردەوە.[1]

تایبەتمەندییەکانی بابەت

پارت / لایەن: پارتی کرێکارانی کوردستان - پەکەکە
وڵات: باشووری کوردستان
وڵات: باکووری کوردستان
وڵات: تورکیا
QR Code:

سەرچاوەکان
[1] تۆماری تایبەت بۆ کوردیپێدیا | کوردیی ناوەڕاست | ئامادەکردنی کوردیپێدیا - هاوڕێ باخەوان
کاتی تۆمارکردن: 11-12-2023
ناوی تۆمارکار: هاوڕێ باخەوان

بابەت: 407

2024-01-15



باشووری کوردستان
- داگیرکەری فارس، کاتژمێر دەوروبەری 23:30 بە درۆن و هاژەک هێرشی کردە سەر 8 ناوچەی جیاواز لە هەولێر، لەوانە مالی سەرمایەدار پێشڕەو دزەیی، کونسوڵخانەی ئەمریکا و بنکەکانی دژەتیرۆر. بەهۆی ئەم هێرشەوە پێشڕەو دزەیی و کچێکی بەناوی ژینا (تەمەنی یەک ساڵ کەمترە) و دایەنەکەی کە خەڵکی فیلیپینە بەناوی میشێل گیانیان لەدەستدا، هەروەها هاوژینی پێشڕەو دزەیی و سێ منداڵیشی لە هێرشەکەدا بریندابوون. بەپێی سەرچاوەکان سیستمی دژە هاژەکی ئەمریکی دوو هاژەکی خستووەتە خوارەوە. سوپای پاسدارانی داگیرکەری ئێران بەرپرسیاریەتیی ئەم هێرشەی بە فەرمی گرتەئەستۆ.
ڕۆژاوای کوردستان
- داگیرکەری تورک دوو جار هێزەکانی ئاساییشی لە شاری قامیشلۆ بۆردومانکرد. (بڕوانە فایلی پەیوەندیدار)
[1]

تایبەتمەندییەکانی بابەت

شار و شارۆچکەکان: قامیشلۆ
شار و شارۆچکەکان: هەولێر
وڵات: باشووری کوردستان
وڵات: ڕۆژاوای کوردستان
وڵات: ئێران
وڵات: تورکیا
QR Code:

سەرچاوەکان
[1] تۆماری تایبەت بۆ کوردیپێدیا | کوردیی ناوەڕاست | ئامادەکردنی کوردیپێدیا - هاوڕێ باخەوان
کاتی تۆمارکردن: 11-12-2023
ناوی تۆمارکار: هاوڕێ باخەوان

بابەت: 408
2024-01-16



باشووری کوردستان
- تەرمی پێشڕەو دزەیی و ژینەی کچی لە گوندی باقرتی-ی سنووری مەخموور بەخاک دەسپێردرێن.
- هەزاران کەس لە هەولێر دژی هێرشەکەی داگیرکەری فارس بۆسەر هەولێر ناڕازایی دەربڕی.
- لە هەولێر سێ ڕۆژ ماتەمینی ڕاگەیەندرا.
[1]

تایبەتمەندییەکانی بابەت

شار و شارۆچکەکان: مەخموور

شار و شارۆچکەکان: هەولێر

وڵات: باشووری کوردستان

QR Code:

سەرچاوەکان

[1] تۆماری تایبەت بۆ کوردیپێدیا | کوردیی ناوەڕاست | ئامادەکردنی کوردیپێدیا - هاوڕێ باخەوان

کاتی تۆمارکردن: 2023-12-11

ناوی تۆمارکار: هاوڕێ باخەوان

بابەت: 409

2024-01-20



باشووری کوردستان
- بزووتنەوەی گۆڕان، دووەمین کۆنفرانسی خۆی لە سلێمانی دەبەستێت.
دەرەوەی کوردستان
- ئیسرائیل هێرشێکی ئاسمانیی کردەسەر کۆبوونەوەیەکی باڵای سوپای پاسدارانی داگیرکەری فارس لە شاری دیمەشق و چەندین سەرکردەی ئەو سوپایەی کوشت. داگیرکەری فارس ڕایگەیاند: بەڕێوەبەری دەزگای هەواڵدەرێی فەیلەق قودس و جێگرەکەی لەو هێرشەدا کوژراون.[1]

تایبەتمەندییەکانی بابەت

پارت / لایەن: بزووتنەوەی گۆڕان
شار و شارۆچکەکان: دیمەشق (شام)
شار و شارۆچکەکان: سلێمانی
وڵات: باشووری کوردستان
وڵات: ئیسرائیل
وڵات: ئێران
وڵات: سووریا
QR Code:

سەرچاوەکان
[1] تۆماری تایبەت بۆ کوردیپێدیا | کوردیی ناوەڕاست | ئامادەکردنی کوردیپێدیا - هاوڕێ باخەوان
کاتی تۆمارکردن: 11-12-2023
ناوی تۆمارکار: هاوڕێ باخەوان

بابەت: 410

2024-01-22



باشووری کوردستان
- هونەرمەند و میدیاکار حەمید سابیر بە ڕووداوی هاتوچۆ گیانی لەدەستدا.[1]

QR Code:

سەرچاوەکان
[1] تۆماری تایبەت بۆ کوردیپێدیا | کوردیی ناوەڕاست | ئامادەکردنی کوردیپێدیا - هاوڕێ باخەوان
کاتی تۆمارکردن: 11-12-2023
ناوی تۆمارکار: هاوڕێ باخەوان

بابەت: 411

2024-01-27



باشووری کوردستان
- کۆچی دوایی هونەرمەند توانا فەرەج بەهۆی جەڵتەی مێشکەوە لە شاری سلێمانی.
- کۆچی دوایی هونەرمەندی ڕۆژهەڵات ئیبراهیم نەقدیان لە شاری سلێمانی.
[1]

تایبەتمەندییەکانی بابەت

شار و شارۆچکەکان: سلێمانی
وڵات: باشووری کوردستان
وڵات: ڕۆژهەڵاتی کوردستان
QR Code:

سەرچاوەکان
[1] تۆماری تایبەت بۆ کوردیپێدیا | کوردیی ناوەڕاست | ئامادەکردنی کوردیپێدیا - هاورێ باخەوان
کاتی تۆمارکردن: 11-12-2023
ناوی تۆمارکار: هاورێ باخەوان

بابەت: 412

2024-01-29



باشووری کوردستان
- کاتژمێر 01:35 فڕۆکە جەنگییەکانی داگیرکەری تورک، بۆردوومانی خانووی هاوولاتییەکی مەدەنیان کرد لە باسکی قەڵێ لە گوندی گەڵاڵە لە شارۆچکەی ماوەت و خانووەکە بە تەواوەتی خاپورکراوە.[2] (بڕوانە فایلی پەیوەندیدار)
دەرەوەی کوردستان
- داگیرکەری فارس، چوار بەندکراوی سیاسیی کوردی بە ناوەکانی موحسین مەزڵووم 27 ساڵ، محەمەد فەرامەرزی 28 ساڵ، وەفا ئازەربار 26 ساڵ و پژمان فاتیحی 29 ساڵ، لە بەندیخانەی قزڵحیساری شاری کەرەج لە سێدارەدا. [1][2]
- فڕۆکەیەکی جەنگی ئیسرائیل بارەگایەکی ڕاوێژکاریی سوپای پاسداران ی داگیرکەری فارسی لە ناوچەی سەیدە زەینەب لە شاری دیمەشقی سووریا بۆردومانکرد وکوژراو و بریندارى لێکەوتووەتەوە.[2]

تایبەتمەندییەکانی بابەت

شار و شارۆچکەکان: دیمەشق (شام)
شار و شارۆچکەکان: شارباژێڕ (چوارتا و ماوەت)
وڵات: باشووری کوردستان
وڵات: ڕۆژهەڵاتی کوردستان
وڵات: ئیسرائیل
وڵات: ئێران
وڵات: تورکیا
وڵات: سووریا
QR Code:

سەرچاوەکان
[1] تۆماری تایبەت بۆ کوردیپێدیا | کوردیی ناوەڕاست | ئامادەکردنی کوردیپێدیا - هاوڕێ باخەوان
[2] دیارینەکراو | کوردیی ناوەڕاست | تەواوی کەناڵەکانی ڕاگەیاندن 29-01-2024

کاتی تۆمارکردن: 11-12-2023
ناوی تۆمارکار: هاوڕێ باخەوان

بابەت: 413

2024-03-04



باشووری کوردستان
- کۆچی دوایی سۆلین هاورێ عەزیز، ڕاگەیاندکار و چالاکی بواری مافەکانی منداڵان لە سلێمانی.[1]

تایبەتمەندییەکانی بابەت

شار و شارۆچکەکان: سلێمانی

وڵات: باشووری کوردستان

QR Code:

سەرچاوەکان

[1] تۆماری تایبەت بۆ کوردیپێدیا | کوردیی ناوەڕاست | ئامادەکردنی کوردیپێدیا - هاورێ باخەوان

کاتی تۆمارکردن: 2024-02-01

ناوی تۆمارکار: هاورێ باخەوان

بابەت: 414

2024-03-14



باشووری کوردستان
- کۆچی دوایی هونەرمەند ڕەزا جووڵەکانی.[1]

تایبەتمەندییەکانی بابەت

شار و شارۆچکەکان: سلێمانی

وڵات: باشووری کوردستان

QR Code:

سەرچاوەکان

[1] تۆماری تایبەت بۆ کوردیپێدیا | کوردیی ناوەڕاست | ئامادەکردنی کوردیپێدیا - هاوڕێ باخەوان

کاتی تۆمارکردن: 2024-02-01

ناوی تۆمارکار: هاوڕێ باخەوان

بابەت: 415

2024-03-19



باشووری کوردستان
- شەپۆلێکی چڕی باران بارین باشووری کوردستانی گرتەوە. بەهۆیەوە لە شاری دهۆک لافاو دروستبوو و زیانی زۆری گیانی و مالّیی لێکەوتەوە. بەهۆی لافاوەکەوە سێ کەس خنکان و چەندین کەسیش بریندار بوون. هەروەها نزیکەی 100 خانوو زیانی زۆریان پێگەیشت و سەدان کەسیش بێ نوا مانەوە.[1]

QR Code:

سەرچاوەکان
[1] تۆماری تایبەت بۆ کوردیپێدیا | کوردیی ناوەڕاست | ئامادەکردنی کوردیپێدیا - هاوڕێ باخەوان
کاتی تۆمارکردن: 2024-02-01
ناوی تۆمارکار: هاوڕێ باخەوان

بابەت: 416
2024-05-08



باشووری کوردستان
- کۆچی دوایی هونەرمەندی نیگارکێش ناشاد.[1]

QR Code:

سەرچاوەکان
[1] تۆماری تایبەت بۆ کوردیپێدیا | کوردیی ناوەڕاست | ئامادەکردنی کوردیپێدیا - هاوڕێ باخەوان
کاتی تۆمارکردن: 2024-04-01
ناوی تۆمارکار: هاوڕێ باخەوان

بابەت: 417
2024-05-19

🛑پێنج کەس لە کوژراوەکان ئەمانەن

ئیبراهیم رەئیسی سەرۆک کۆماری رژیم
محەممەد عەلی ئالە هاشم، ئیمام جومعەی تەورێز و نوێنەری خامنەیی لە ئازەربایجان
حسێن ئەمیر عەبدوڵاهیان، وەزیری دەرەوەی رژیم
مالک رەحمەتی، پارێزگاری ئازەربایجان
مەهدی موسەوی، سەرداری سپا



دەرەوەی کوردستان
- سەرۆک کۆماری داگیرکەری فارس، ئیبراهیم رەئیسی بە گەشتێک چووە پارێزگای ئازربایجانی رۆژهەڵات و هەلیکۆپتەرەکەی کەوتە خوارەوە و گیانی لەدەست دا. لەگەڵیدا 8 کەسی تر کە یەکێکیان وەزیری دەرەوەی داگیرکەری فارس بوو ئەوانیش گیانیان لەدەستدا. لە سەردەمی ئیبراهیم رەئیسی بارودۆخی رۆژهەڵاتی کوردستان لە خراپترەوە بۆ خراپترین چوو و زۆرترین کۆڵبەری کورد لە سەردەمی فەرمانڕەوایی ئەمدا تیرۆرکراون. هەر لە سەردەمی ئەمیشدا بوو شۆڕشی ژینا دەستی پێ کرد و هەزاران کەس شەهید و زیندانی کران.[1]

QR Code:

سەرچاوەکان
[1] تۆماری تایبەت بۆ کوردیپێدیا | کوردیی ناوەڕاست | ئامادەکردنی کوردیپێدیا - هاوڕێ باخەوان
کاتی تۆمارکردن: 2024-04-01
ناوی تۆمارکار: هاوڕێ باخەوان

بابەت: 418

2024-06-17



باشووری کوردستان
- کۆچی دوایی ڕووناک فەرەج، چالاکی مافی ژنان لە سلێمانی.
دەرەوەی کوردستان
- یەختێکی کۆچبەران لەنێوان یۆنان و ئیتاڵیا نوقم بوو و نزیکەی 70 لە سەرنشینەکانی گیانیان لەدەستدا کە نیوەیان کوردن.[1]

QR Code:

سەرچاوەکان
[1] تۆماری تایبەت بۆ کوردیپێدیا | کوردیی ناوەڕاست | ئامادەکردنی کوردیپێدیا - هاوڕێ باخەوان
کاتی تۆمارکردن: 03-05-2024
ناوی تۆمارکار: هاوڕێ باخەوان

بابەت: 419

2024-06-18



باشووری کوردستان
- کۆچی دوایی پێشمەرگەی دێرین و ئەکتەری بەناوبانگ بەرزانی قالەی خەڵوز لە سلێمانی.[1]

تایبەتمەندییەکانی بابەت

شار و شارۆچکەکان: سلێمانی
وڵات: باشووری کوردستان
QR Code:

سەرچاوەکان
[1] تۆماری تایبەت بۆ کوردیپێدیا | کوردیی ناوەڕاست | ئامادەکردنی کوردیپێدیا - هاورێ باخەوان
کاتی تۆمارکردن: 03-05-2024
ناوی تۆمارکار: هاورێ باخەوان

بابەت: 420

2024-07-01



ڕۆژاوای کوردستان
- بەهۆی لێک نزیکبوونەوەی هەردوو داگیرکەری تورک و عەرەبی سووریا، لە ناوچە داگیرکراوەکانی ڕۆژاوای کوردستان پشتیوانیەکی زۆر ڕوویدا و لایەنە عەرەبەکانی سەربە داگیرکەری تورک، ئالای تورکیایان لەسەر شوێنە گشتییەکان داگرت.[1]

تایبەتمەندییەکانی بابەت

وڵات: ڕۆژاوای کوردستان
وڵات: تورکیا
وڵات: سووریا
QR Code:

سەرچاوەکان
[1] تۆماری تایبەت بۆ کوردیپێدیا | کوردیی ناوەڕاست | ئامادەکردنی کوردیپێدیا - هاوڕێ باخەوان
کاتی تۆمارکردن: 08-06-2024
ناوی تۆمارکار: هاوڕێ باخەوان

بابەت: 421

2024-07-02



باشووری کوردستان
- بەهۆی بۆمبێکی لکێنراو بە ئوتومبیلەکەیانەوە، دوو ئەندامی تەڤگەڕی ئازادی لە سلێمانی بە خەستی بریندارببوون.[1]

تایبەتمەندییەکانی بابەت

پارت / لایەن: تەڤگەری ئازادیی کۆمەڵگەی کوردستان
شار و شارۆچکەکان: سلێمانی
وڵات: باشووری کوردستان
QR Code:

سەرچاوەکان
[1] تۆماری تایبەت بۆ کوردیپێدیا | کوردیی ناوەڕاست | ئامادەکردنی کوردیپێدیا - هاوڕێ باخەوان
کاتی تۆمارکردن: 08-06-2024
ناوی تۆمارکار: هاوڕێ باخەوان

بابەت: 422
2024-09-12



باشووری کوردستان
- مەسعود پزیشکیان، سەرۆکی دەوڵەتی داگیرکەری فارس بە سەردانێک هاتە هەولێر و سلێمانی و لەگەڵ بەرپرسانی حکومەت و پارتی و یەکێتیدا کۆبوونەوە، پاشان سەردانی گۆڕی مام جەلالی لە دەباشان کرد.[1]

تایبەتمەندییەکانی بابەت

پارت / لایەن: پارتی دیموکراتی کوردستان
پارت / لایەن: یەکێتیی نیشتمانیی کوردستان
شار و شارۆچکەکان: سلێمانی
شار و شارۆچکەکان: هەولێر
وڵات: باشووری کوردستان
وڵات: ئێران
QR Code:

سەرچاوەکان
[1] تۆماری تایبەت بۆ کوردیپێدیا | کوردیی ناوەڕاست | ئامادەکردنی کوردیپێدیا - هاوڕێ باخەوان
کاتی تۆمارکردن: 01-08-2024
ناوی تۆمارکار: هاوڕێ باخەوان

بابەت: 423

2024-09-24



ڕۆژهەڵاتی کوردستان
- هونەرمەند فەتانە وەلیدی لە شاری سنە کۆچی دوایی کرد.[1]

تایبەتمەندییەکانی بابەت

شار و شارۆچکەکان: سنە

وڵات: ڕۆژهەڵاتی کوردستان

QR Code:

سەرچاوەکان

[1] تۆماری تایبەت بۆ کوردیپێدیا | کوردیی ناوەڕاست | ئامادەکردنی کوردیپێدیا - هاوڕێ باخەوان

کاتی تۆمارکردن: 01-08-2024

ناوی تۆمارکار: هاوڕێ باخەوان

بابەت: 424

2024-10-23



ڕۆژاوای کوردستان
- داگیرکەری تورک هێرشی کردەسەر چەند ناوچەیەکی ڕۆژاوای کوردستان لە قامیشلۆ، دێرک و ئامودا. بەهۆیەوە 12 کەس شەهید بوون و دەیان کەسیش بریندار. هێرشەکە زیانێکی ئابووریی زۆری گەیاندە ژێرخانی ئابووری ڕۆژاوا.
دەرەوەی کوردستان
- دوو گەریلای پەکەکە هێرشیانکردەسەر کارگەی پیشەسازیی درۆن لە شاری ئەنکەرە. لە ئەنجامدا کۆمەڵێک کارمەند و ئەندازیاریان کوشت و خۆشیان گیانیان لەدەستدا.[1]

تایبەتمەندییەکانی بابەت

پارت / لایەن: پارتی کرێکارانی کوردستان - پەکەکە
شار و شارۆچکەکان: ئامودا
شار و شارۆچکەکان: ئەنکەرە
شار و شارۆچکەکان: دێرک
شار و شارۆچکەکان: قامیشلۆ
وڵات: ڕۆژاوای کوردستان
وڵات: تورکیا
QR Code:

سەرچاوەکان
[1] تۆماری تایبەت بۆ کوردیپێدیا | کوردیی ناوەڕاست | ئامادەکردنی کوردیپێدیا - هاوڕێ باخەوان
کاتی تۆمارکردن: 2024-09-01
ناوی تۆمارکار: هاوڕێ باخەوان

بابەت: 425

2024-11-23



باشووری کوردستان
- هونەرمەندی بەناوبانگ زاهیر عەبدوڵڵا لە هەولێر کۆچی دوایی کرد.[1]

QR Code:

سەرچاوەکان
[1] تۆماری تایبەت بۆ کوردیپیدیا | کوردیی ناوەڕاست | ئامادەکردنی کوردیپیدیا - هاورێ باخەوان
کاتی تۆمارکردن: 03-10-2024
ناوی تۆمارکار: هاورێ باخەوان

بابەت: 426

2024-12-08



ڕۆژاوای کوردستان و سووریا
- ڕووخانی ڕژێمی داگیرکەری بەعسی عەرەبی لە سووریا پاش پەنجا ساڵ فەرمانڕەوایی کردن و ڕاکردنی دیکتاتۆر بەشار ئەسەد. سەرەتا نەدەزانرا بەشار ئەسەد بەرەو کوێ ڕایکردووە، پاشان سەرچاوە ڕووسییەکان ئەوەیان ڕاگەیاند کە بەشار بەرەو مۆسکۆ گوێزراوەتەوە.
- گیرانی باڵوێزخانەی داگیرکەری فارس لە دیمەشق و تاڵانکردنی لەلایەن گروپە ئیسلامییەکانەوە.
- بەهۆی کەوتنی داگیرکەری بەعسی عەرەبییەوە زۆرینەی فەرمانگە و بانکەکانی سووریا تاڵانکران.
- بەهۆی شکاندنی بەندیخانەکانی سووریاوە سەدان هەزار زیندانی ئازادکران.
- چەتەکانی داگیرکەری تورک هێرش دەکەنە سەر منبج.[1]

تایبەتمەندییەکانی بابەت

شار و شارۆچکەکان: دیمەشق (شام)

شار و شارۆچکەکان: منبج

وڵات: ڕۆژاوای کوردستان

وڵات: ئێران

وڵات: سووریا

QR Code:

سەرچاوەکان

[1] تۆماری تایبەت بۆ کوردیپێدیا | کوردیی ناوەڕاست | ئامادەکردنی کوردیپێدیا - هاوڕێ باخەوان

کاتی تۆمارکردن: 08-01-2024

ناوی تۆمارکار: هاوڕێ باخەوان

بابەت: 427

2024-12-09



سووریا و ڕۆژاوای کوردستان
- هێرشی چەتە ئیسلامییەکانی سەربە داگیرکەری تورک بۆسەر منبج بەردەوامیی هەیە.
- هێزی ئاسمانیی ئیسرائیل زۆرینەی فڕۆکەخانە سەربازی و مەدەنی و سەربازگەکانی سووریای بۆردومان و خاپوور کرد، فڕۆکەخانەی قامیشلیش یەکێک بوو لەوانە.[1]

تایبەتمەندییەکانی بابەت

شار و شارۆچکەکان: قامیشلۆ
شار و شارۆچکەکان: منبج
وڵات: ڕۆژاوای کوردستان
وڵات: ئیسرائیل
وڵات: سووریا
QR Code:

سەرچاوەکان
[1] تۆماری تایبەت بۆ کوردیپێدیا | کوردیی ناوەڕاست | ئامادەکردنی کوردیپێدیا - هاوڕێ باخەوان
کاتی تۆمارکردن: 01-11-2024
ناوی تۆمارکار: هاوڕێ باخەوان

بابەت: 428

2024-12-10



ڕۆژاوای کوردستان
- شەڕ و پێکدادانی هەسەدە و گرووپە بەکرێگیراوەکانی تورکیا لە منبج هەر بەردەوامە. هەندێک سەرچاوە باس لەوە دەکەن کە هەسەدە لە منبج کشاوەتەوە.
سووریا
- هێزە ئاسمانییەکانی ئیسرائیل بەردەوامن لە خاپوورکردنی دامەزراوەکانی سوپای سووریای داگیرکەر. سەرچاوەکان باس لەوە دەکەن کە سەدان هێرشیان کردووە و شتێک نەماوە بە ناوی سوپای داگیرکەری سووریا.[1]

تایبەتمەندییەکانی بابەت

شار و شارۆچکەکان: منبج
ولات: ڕۆژاوای کوردستان
ولات: ئیسرائیل
ولات: تورکیا
ولات: سووریا
QR Code:

سەرچاوەکان

[1] تۆماری تایبەت بۆ کوردیپیدیا | کوردیی ناوەڕاست | ئامادەکردنی کوردیپیدیا - هاوڕێ باخەوان
کاتی تۆمارکردن: 2024-11-01
ناوی تۆمارکار: هاوڕێ باخەوان

بابەت: 429

2024-12-30



باشووری کوردستان
- کۆچی دوایی نووسەر کەمال غەمبار.[1]

QR Code:

سەرچاوەکان
[1] تۆماری تایبەت بۆ کوردیپیدیا | کوردیی ناوەڕاست | ئامادەکردنی کوردیپیدیا - هاوڕێ باخەوان
کاتی تۆمارکردن: 2024-11-01
ناوی تۆمارکار: هاوڕێ باخەوان

لیستەی ئاماژەکاری ناو و شوێنەکان

D

DBP 150

ا

اری 46, 386, 594

ب

بابان 127, 128, 445
بابە 147, 617
بابەک دەبیریان 363
باپیر 31
باتمان 178, 201, 345, 348, 384, 404, 436, 444, 461, 539, 594, 596, 617
باخچە 117
باخی 46, 265, 297, 358, 360, 386, 406, 417, 426, 475, 477, 494
باخی گشتی 46, 297, 386, 406, 417, 426, 475, 477
باخەوان 13, 19
بادینان 21, 55, 655
بارام 514
باران 25, 27, 62, 81, 117, 130, 150, 199, 259, 300, 428, 509, 514, 707, 746, 781
بارزان 157, 256, 269, 530, 536, 557, 612, 720
بارزان مەلا خالید 536
بارزانی 44, 182, 243, 410, 560, 562, 720
بارش چاکان 350, 353
بارین 43, 47, 781
باز 182
بازار 118, 353
بازێ 569
بازیان 208, 210, 218, 337, 421, 651
بازیانی 144, 430
باسان 458, 510, 644
باسکل 207
باشیک 163
بافڵ تاڵەبانی 101, 238, 540, 569, 721, 724, 762
باقی شەفیعی 200
باکوری 44, 56, 67, 72, 74, 87, 168, 220, 324, 328, 348, 370, 389, 417, 488, 498, 533, 566, 570, 705
باکوور 38, 79, 81, 106, 112, 117, 178, 206, 213, 216, 218, 238, 246, 254, 280, 295, 322, 348, 357, 450, 511, 548, 596, 608, 640, 651, 741, 742
باکووری 21, 23, 25, 27, 29, 30, 33, 34, 39, 40, 41, 42, 43, 45, 49, 50, 51, 52, 53, 55, 60, 62, 63, 64, 66, 69, 71, 74, 75, 77, 82, 85, 87, 89, 91, 92, 93, 94, 97, 99, 101, 103, 105, 108, 110, 112, 114, 116, 118, 121, 125, 126, 127, 129, 132, 134, 136, 138, 141, 143, 144, 146, 148, 150, 152, 154, 168, 169, 171, 173, 174, 175, 176, 178, 179, 180, 181, 183, 185, 186, 187, 190, 191, 192, 193, 194, 195, 196, 197, 199, 200, 202, 205, 207, 209, 210, 211, 212, 214, 215, 216, 219, 221, 222, 224, 226, 231, 233, 236, 237, 239, 240, 242, 243, 244, 245, 247, 248, 250, 251, 253, 254, 255, 256, 258, 259, 261, 262, 269, 272, 273, 280, 285, 287, 289, 290, 291, 292, 294, 299, 300, 305, 306, 308, 309, 310, 312, 313, 315, 316, 317, 324, 326, 327, 329, 330, 331, 332, 333, 334, 335, 336, 338, 341, 343, 344, 345, 346, 348, 349, 351, 353, 355, 356, 357, 360, 362, 363, 365, 366, 368, 369, 371, 372, 373, 374, 375, 379, 380, 381, 382, 383, 385, 387, 389, 390, 391, 393, 397, 401, 402, 403, 404, 405, 407, 408, 409, 411, 412, 413, 414, 419, 420, 421, 422, 425, 428, 429, 434, 436, 437, 438, 439, 442, 443, 444, 445, 446, 449, 450, 451, 453, 455, 456, 457, 458, 459, 460, 461, 464, 465, 466, 467, 468, 469, 471, 473, 474, 475, 476, 477, 479, 484, 485, 487, 488, 489, 490, 491, 492, 494, 495, 497, 499, 500, 501, 502, 506, 508, 509, 510, 512, 513,

514, 515, 517, 518, 519, 520, 522, 525, 527, 528, 531, 532, 535, 536, 537, 539, 540, 542, 543, 544, 545, 546, 547, 548, 549, 551, 552, 553, 556, 558, 559, 561, 562, 563, 564, 565, 566, 568, 569, 570, 573, 575, 577, 578, 579, 580, 581, 584, 585, 587, 589, 591, 593, 594, 595, 596, 597, 599, 600, 601, 602, 603, 604, 605, 606, 607, 608, 611, 613, 614, 615, 616, 617, 618, 619, 620, 622, 623, 625, 628, 629, 632, 633, 636, 637, 638, 639, 641, 642, 643, 644, 645, 646, 647, 648, 649, 650, 651, 652, 653, 654, 655, 656, 684, 699, 701, 705, 737, 740, 741, 742, 743, 772
باکۆ 606
باڵا 129, 211, 284, 334, 449, 516, 545, 570, 636, 640
بالیسان 136, 213
باڵەکایەتی 35, 40, 42, 46, 48, 50, 52, 84, 86, 96, 100, 128, 135, 147, 201, 225, 226, 229, 233, 238, 244, 311, 340, 342, 368, 373, 384, 390, 392, 424, 429, 455, 456, 457, 469, 486, 487, 523, 524
بامەڕێ 509
بانی 169
بانی خان 169
بانە 64, 65, 162, 163, 174, 175, 188, 189, 222, 224, 243, 244, 248, 250, 256, 257, 269, 271, 276, 277, 288, 289, 291, 302, 304, 357, 359, 360, 361, 367, 376, 379, 380, 386, 387, 388, 390, 464, 465, 471, 475, 476, 506, 507, 518, 519, 529, 531, 535, 536, 547, 597, 598, 607, 608, 612, 613, 618, 739
باوان 162, 523
باوە 46, 60, 297, 507, 536
باوە مەحمود 60
باوەڕ 325
بایەزید قادری 549
برادۆست 81, 119, 147, 186, 195, 201, 237, 243, 259, 282, 327, 330, 334, 339, 347, 370, 381, 386, 421, 428, 439, 505, 516, 523, 525, 556, 571, 592
برزو 260
بڕوا 327
بڕیار 85, 89, 117, 128, 129, 144, 154, 158, 174, 189, 213, 228, 246, 249, 314, 316, 367, 451, 460, 477, 530, 598, 637
بزووتنەوەی گۆڕان 106, 107, 228, 229, 244, 255, 277, 287, 504, 505, 506, 507, 514, 523, 524, 545, 546, 562, 567, 582, 583, 634, 635, 673, 688, 706, 775
بژی 142
بلبل 624, 646
بڵبەر 454
بلکیان 83
بنکەی ڕووناکبیری گەلاوێژ 111
بنی 525
بوراز 314
بورهان 147, 205, 267, 305, 392
بورهان جنکانلو 205
بورهان سەعید سۆفی 147
بورهان عەبدولڕەحمان 392
بوو 13, 19, 21, 23, 27, 29, 35, 37, 46, 49, 60, 62, 65, 70, 74, 79, 82, 89, 103, 109, 112, 128, 130, 138, 142, 144, 157, 172, 182, 190, 198, 199, 201, 206, 208, 213, 223, 228, 249, 254, 272, 285, 289, 290, 293, 305, 319, 321, 327, 331, 337, 342, 345, 347, 350, 361, 367, 372, 375, 381, 383, 386, 391, 416, 421, 426, 428, 434, 450, 454, 460, 463, 464, 466, 477, 480, 483, 491, 494, 519, 520, 528, 530, 533, 535, 543, 556, 565, 569, 572, 579, 584, 586, 588, 590, 598, 600, 602, 607, 623, 627, 628, 637, 640, 646, 651, 665, 678, 701, 708, 726, 740, 762, 764, 770, 783, 784, 793
بۆتان 151, 199, 365, 409, 637
بۆڕیەر 520
بۆرەکان 687
بۆزان 46
بۆکان 69, 70, 127, 128, 225, 226, 240, 241, 299, 300, 316, 317, 367, 368, 426, 427, 433, 434, 436, 445, 446, 464, 465, 484, 485, 502, 503, 513, 514, 523, 524, 534, 540, 541, 549, 550
بیارە 155, 201, 246, 433, 595
بێبەش 394, 521, 547
بێتواتە 58
بێدوهێ 334
بێدەر 68
بێریڤان 150, 191

بێریڤان کوتلو 150
بێریڤان ئارال 191
بێریوان 473
بێستوون 269
بێسەڵمێن 203
بێکەس 379
بێگەرد 155, 478
بینا 29, 500, 567
بینگۆل 537
بێنێ 70, 342, 397
بەختیار 255, 321, 350, 486, 545, 582
بەخشی 210, 372, 439, 443, 447, 475, 493, 518, 549, 584, 636
بەدرخان 13
بەدلیس 39, 40, 41, 85, 86, 177, 292, 293, 346, 348, 397, 398, 564, 565, 589, 590, 623, 625
بەدەل بەرواری 308, 321, 337, 342, 347, 518
بەردان 603
بەردەڕەش 331, 377
بەرزان 370, 432, 477
بەرزان عوسمان 432, 477
بەرزان محەمەد 370
بەرزانی قالەی خەڵوز 785
بەرزنجی 129, 530
بەرزی 112, 492, 648
بەرزە 35
بەرکە 79, 114, 175, 177, 206, 330, 477, 500
بەرگرکە 74
بەرهەم 44, 65, 163, 175, 213, 252, 295, 300, 541, 586, 596, 601
بەرهەم ئەحمەد سالّح 596
بەرواری 299, 313, 334, 337, 394, 449, 521, 598, 614, 628, 648
بەڕۆژ 358, 442
بەڕێز 15, 108, 132, 159, 582
بەڕێوبەرایەتی گشتی تەندروستی سلێمانی 149
بەڕێوەبەرایەتی پەروەردەی پێنجوێن 83
بەڕێوەبەرایەتی گشتی تەندروستی ڕاپەڕین 157, 190
بەڕێوەبەرایەتی گشتی تەندروستی سلێمانی 186
بەڕێوەبەرایەتی گشتی تەندروستی کۆیە 210, 229, 733
بەڕێوەبەرایەتی گشتی تەندروستی هەڵەبجە 127
بەڕێوەبەرایەتی گشتی تەندروستی هەولێر 136, 159, 190, 208, 439
بەڕێوەبەرایەتی هاتووچۆی سلێمانی 132, 257
بەڕێوەبەرایەتی ئاوی سلێمانی 435
بەرەی تورکمانی 340, 379, 474, 533
بەست 353
بەسری 46
بەشار ئەسەد 377, 588, 792
بەشارەت 575
بەشدار 53, 66, 268, 570, 651
بەشیر حەداد 649
بەغدا 44, 54, 75, 84, 108, 111, 130, 138, 151, 155, 186, 206, 233, 241, 257, 259, 260, 265, 270, 273, 280, 282, 300, 319, 321, 326, 328, 343, 345, 356, 379, 380, 387, 389, 392, 400, 406, 413, 436, 471, 480, 521, 524, 528, 538, 541, 543, 555, 570, 580, 584, 586,592, 612, 630, 633, 634, 638, 640, 646, 647, 648, 685, 725
بەفر 25, 27, 35, 39, 41, 43, 47, 49, 62, 64, 66, 74, 77, 83, 91, 93, 101
بەفرین 43
بەکار 58, 146, 277, 293, 358, 377, 384, 533, 615
بەکر کایا 33

بەلگین دیکەن 177
بەڵگە 196, 584, 590
بەڵێن 462
بەنداوی دوکان 100
بەندی عەلی 637
بەندەر 322
بەنگین 279, 339
بەنی 91, 241, 260, 634
بەها 454
بەهادین 374, 549, 663
بەهادین نوری 663
بەهار 545, 584
بەهرامی 538
بەهرۆز 263, 596
بەهرۆز جەعفەر 596
بەهرۆز گەلاڵی 263
بەهزاد 58, 180
بەهمەن 292, 416, 642
بەهمەن قوبادی 292, 642
بەهێز 54, 117, 190, 267, 280, 350, 358, 361, 413, 417, 437, 455, 490, 533, 580, 694, 740, 742
بەهەند 423
بەیار 564
بەیتۆجان 758

پ

پاراستن 32, 54, 130, 140, 151, 155, 160, 226, 268, 309, 389, 398, 450, 498, 550
پارتی دیموکراتی کوردستان . 27, 28, 33, 41, 42, 73, 79, 80, 101, 102, 184, 229, 235, 238, 244, 249, 250, 260, 300, 314, 330, 348, 370, 413, 462, 463, 467, 488, 489, 498, 502, 505, 526, 530, 531, 550, 583, 590, 598, 606, 616, 624, 625, 640, 641, 643, 646, 647, 649, 656, 670, 673, 721, 731, 757, 788
پارتی سەوزی کوردستان 67, 567
پارتی کرێکارانی کوردستان - پەکەکە .. 30, 46, 60, 62, 68, 75, 78, 88, 90, 94, 98, 104, 107, 122, 133, 139, 175, 178, 180, 197, 199, 216, 221, 226, 229, 231, 233, 235, 238, 241, 257, 263, 293, 300, 303, 309, 317, 322, 325, 338, 358, 359, 368, 371, 375, 377, 380, 382, 384, 387, 389, 392, 395, 398, 409, 411, 413, 415, 422, 424, 440, 446, 452, 454, 455, 469, 476, 486, 490, 495, 496, 503, 505, 507, 516, 526, 528, 534, 536, 539, 550, 557, 560, 570, 574, 584, 588, 620, 625, 628, 629, 633, 638, 641, 643, 653, 670, 679, 684, 687, 698, 699, 701, 705, 763, 764, 772, 790
پارسا 494
پارێزگای سلێمانی 27, 38, 43, 54, 83, 85, 87, 117, 138, 152, 154, 157, 165, 172, 175, 177, 186, 201, 208, 217, 220, 222, 225, 231, 235, 243, 252, 257, 262, 267, 282, 299, 303, 309, 316, 321, 325, 328, 334, 337, 339, 342, 345, 347, 350, 355, 360, 364, 375, 384, 397, 399, 408, 410, 430, 432, 452, 456, 504, 511, 530, 541, 554, 564, 594, 598, 608, 650, 655
پارێزگای هەولێر 33, 51, 56, 83, 114, 119, 132, 142, 168, 177, 182, 203, 215, 217, 220, 241, 243, 259, 262, 265, 269, 272, 274, 282, 313, 318, 325, 330, 339, 342, 344, 347, 353, 355, 360, 367, 384, 394, 399, 410, 428, 469, 479, 498, 507, 511, 521, 556, 646
پاسی 248
پاشا 70, 313, 638
پاک 65, 144, 147, 186, 210, 215, 243, 254, 375, 488, 590, 715, 728
پاکیزە 327
پاوان 443, 486, 498, 564, 567
پاوە 58, 97, 129, 130, 200, 201, 202, 203, 271, 416, 417, 419, 420, 423, 424, 428, 429, 439, 440, 494, 495, 498, 584
پایز 586
پردێ 218, 220, 697, 728
پرشنگ 592
پژمان فاتیحی 778
پشتیوان 29, 614
پشتە 260, 567

پشدەر ...60, 97, 119, 250, 255, 329, 340, 342, 343, 364, 417, 418, 426, 505, 506, 507, 522, 533, 542, 586, 615, 676, 699, 704
پشوو.....49, 119, 129
پۆست 89, 303, 604, 643
پۆلا 210
پۆلیس . ,25, 40, 46, 54, 56, 58, 81, 91, 95, 99, 110, 144, 146, 157, 176, 249, 262, 290, 305, 351, 361, 367, 372, 391, 399, 406, 419, 429, 434, 447, 452, 460, 479, 516, 559, 564, 567, 574, 594, 611, 614, 620, 624, 632, 642, 654, 705
پیران.....169
پیرانشار..... ,46, 51, 52, 85, 86, 100, 103, 104, 127, 128, 282, 283, 291, 297, 298, 302, 304, 305, 306, 337, 338, 339, 340, 347, 348, 372, 373, 394, 395, 399, 400, 401, 402, 408, 409, 414, 415, 443, 444, 445, 446, 447, 448, 454, 455, 460, 461, 486, 487, 494, 495, 530, 531, 541, 549, 550, 552, 553, 554, 555, 576, 577, 586, 605, 606, 612, 613, 733
پیربلا 454
پیرمام.....184, 185, 721
پیرۆز 54, 169, 174
پیرۆزه.....249
پیرەمەگروون.....666
پێشڕەو 366, 773, 774
پێشڕەو دزەیی.....773, 774
پێشمەرگە .. ,30, 38, 42, 46, 72, 83, 85, 87, 91, 109, 114, 134, 144, 160, 165, 180, 208, 210, 220, 228, 233, 234, 243, 282, 291, 303, 311, 319, 345, 358, 367, 379, 389, 411, 417, 422, 435, 437, 442, 454, 464, 502, 509, 530, 533, 536, 552, 565, 570, 580, 606, 610, 620,638, 678, 697, 698, 707
پێشوو.... ,29, 36, 44, 47, 51, 59, 73, 80, 85, 90, 96, 113, 122, 124, 128, 131, 133, 137, 139, 158, 162, 166, 169, 191, 204, 221, 225, 230, 239, 273, 276, 288, 330, 333, 363, 393, 396, 400, 421, 443, 464, 479, 486, 494, 497, 499, 503, 510, 518, 519, 522, 526, 539, 546, 551, 566, 595, 599, 615, 616, 618, 623, 625, 635, 641, 648, 651, 656
پێشەنگ.....643
پێشەوا 127, 158, 196, 648, 715
پێشەوا قازی محەمەد 158, 715
پێشەوا هەورامانی.....127
پێنجوێن ... ,27, 28, 64, 65, 66, 68, 74, 75, 83, 84, 89, 90, 149, 153, 158, 160, 260, 262, 263, 335, 350, 351, 353, 354, 359, 361, 367, 368, 391, 392, 427, 442, 498, 672, 694, 704, 754
پەخشان 89
پەڕلەمانی کوردستان.....38, 287, 554, 620, 673, 688, 694
پەروانە.....333, 423
پەروێزخان.....146, 155, 316, 412
پەروین 64, 106, 113, 152, 212, 243, 603, 614
پەروین بولدان.....614
پەروین ئەدوایی.....64, 152, 212
پەریخان 125, 138
پەریخان ئاغا ئۆغڵو.....125
پەریسا سەیفی 105, 179
پەسوێ 127, 146, 394, 399, 401, 447
پەسەند.....116, 154, 492, 502, 626
پەلکانە 578
پەڵکانە 640
پەنا 74, 332
پەیام. ,214, 224, 227, 230, 242, 245, 251, 254, 258, 281, 284, 320, 323, 329, 334, 336, 338, 341, 357, 362, 365, 369, 378, 385, 388, 390, 393, 396, 400, 412
پەیمان 552, 564, 598
پەیمان میرزازادە.....552
پەیمانگای هونەرە جوانەکانی سلێمانی 649
پەیوەست 19, 48, 252, 531, 550, 608

ت

تابان.....125
تابلۆ 38, 54

تاتوان 64
تاجەدین 408
تار 292
تارا 218, 447
تارا ڕەسوڵ 218
تاران 24, 25, 83, 93, 241, 295, 322, 331, 333, 347, 408, 419, 433, 437, 443, 462, 472, 530, 572, 598, 600, 624, 649, 726, 753, 766
تاریق 70, 384
تازەدێ 347
تاسە 114
تاڵەبانی 108, 147, 155, 201, 210, 238, 478, 569, 618
تانجەرۆ 147
تانیا 565
تاهیری خەلیلی 768
تاوەگوزی 502
تل 38, 58, 60, 78, 79, 87, 119, 157, 203, 306, 311, 328, 347, 368, 373, 426, 482, 521, 528, 608, 610
توانا 15, 263, 507, 777
توانا ئەمین 263
تورک 21, 25, 27, 33, 42, 43, 46, 49, 51, 55, 58, 60, 62, 64, 67, 70, 72, 75, 78, 79, 81, 82, 85, 87, 89, 92, 93, 95, 97, 100, 102, 103, 110, 113, 115, 116, 119, 121, 123, 125, 127, 133, 134, 136, 138, 142, 146, 149, 150, 152, 165, 168, 170, 171, 174, 176, 179,184, 191, 193, 195, 196, 198, 199, 208, 211, 213, 218, 220, 222, 228, 231, 234, 238, 240, 243, 250, 259, 265, 267, 272, 274, 280, 285, 289, 290, 293, 294, 298, 299, 302, 305, 308, 311, 313, 316, 318, 322, 324, 327, 330, 332, 335, 337, 339, 342, 344, 347, 351, 353, 356, 360, 363, 370, 372, 374, 377, 379, 381, 383, 386, 388, 391, 394, 397, 399, 401, 403, 405, 408, 410, 412, 414, 417, 419, 421, 424, 426, 428, 431, 432, 435, 437, 439, 443, 445, 449, 451, 453, 456, 460, 465, 466, 468, 471, 473, 475, 477, 480, 482, 484, 486, 488, 490, 491, 494, 497, 500, 502, 505, 508, 513, 515, 518, 521, 523, 525, 527, 530, 533, 537, 541, 543, 549, 552, 556, 559, 565, 567, 569, 575, 577, 579, 583, 584, 589, 592, 596, 600, 602, 603, 605, 610, 611, 614, 616, 623, 628, 630, 632, 637, 642, 644, 646, 648, 650, 653, 654, 655, 678, 679, 684, 699, 701, 704, 717, 742, 744, 754, 761, 762, 770, 773, 778, 786, 790, 792, 793
تورکمان 67, 116, 177, 340, 379, 435, 533, 536, 757
تورکە 235, 353, 435
تۆڵکی 648
تۆپخانە 78, 79, 406
تۆمار 0, 1, 19, 35, 45, 54, 66, 77, 116, 119, 139, 142, 149, 157, 163, 182, 187, 189, 192, 195, 218, 220, 222, 232, 241, 254, 262, 265, 275, 291, 298, 306, 328, 340, 342, 370, 397, 400, 447, 483, 506, 514, 528, 530, 535, 557, 571, 574, 592, 612, 642
تیا 684
تیشکۆ 325
تێکۆش 37, 231
تێکۆشەر 141, 263
تیلەکۆ 590
تین 297, 439
تەپە 486
تەحسین دادڕەس 582
تەختی 162, 192, 620
تەختی زەنگی 620
تەرگەوەڕ 321
تەڤگەری ئازادیی کۆمەڵگەی کوردستان 25, 26, 35, 155, 170, 192, 193, 350, 351, 498, 507, 530, 531, 534, 562, 620, 646, 647, 649, 787
تەقتەق 350, 361, 707
تەگەران 443
تەلار 77, 262, 270, 557
تەمەن 21, 23, 51, 60, 69, 81, 97, 99, 108, 125, 138, 142, 146, 157, 159, 167, 172, 179, 182, 184, 186, 195, 201, 205, 208, 212, 215, 217, 222, 225, 228, 231, 240, 252, 254, 256, 259, 262, 265, 267, 269, 277, 279, 282, 287, 297, 299, 302, 308, 312, 316, 318, 321, 325, 327, 330, 332, 334, 339, 342, 344, 346, 350, 353, 355, 358, 363, 367, 372, 374, 377, 379, 384, 399, 406, 410, 416, 419, 428, 431, 432, 439, 447, 454, 460, 468, 472, 473, 475, 486, 492, 494, 498, 500, 504, 506, 511,

513, 516, 518, 520, 525, 527, 530, 532, 535, 538, 549, 554, 562, 564, 590, 600, 605, 612, 614, 619, 626, 640, 642, 651, 740
تەنگیسەر 612, 632
تەنیا .. 53, 115, 121, 134, 136, 187, 196, 201, 218, 222, 225, 228, 233, 243, 252, 270, 277, 287, 291, 297, 319, 355, 367, 375, 379, 417, 429, 437, 450, 452, 473, 486, 490, 511, 516, 541, 552, 555, 560, 572, 604, 630
تەوحیدی 105, 170
تەورێز 341
تەوێلە 260, 432
تەیفور بەتحایی 574

ج

جابر 311
جاف 65, 67, 184, 187, 321, 770
جگەرخوین 187, 428
جندرێس 54
جوان 29, 140, 142, 213, 216, 392, 511, 594, 605
جوان حەسەن عارف 392
جوان مستەفا 213, 216
جوانڕۆ 97, 98, 540, 541, 567
جوانی 39
جوتیار 26, 342, 435, 543
جوتیار عادل 26, 543
جودی 56, 66, 72, 77, 104, 121, 170, 328, 451, 545, 640
جولەمێرگ 383
جومعە محەمەد 590
جووتیار 149, 300, 456, 529, 642
جۆلەمێرگ 41, 43, 55, 87, 121, 208, 231, 259, 357, 360, 383, 391, 508, 518, 541, 586, 642
جیاواز 105, 188, 213, 370, 564, 570, 604, 773
جێژنیکان 734
جێگر 243, 363, 567
جێگیر 46, 52, 100, 109, 146, 159, 177, 181, 225, 229, 231, 250, 267, 314, 355, 379, 395, 454, 628
جیهاد حەسەن ئیبراهیم 87
جیهان 24, 50, 110, 121, 158, 172, 175, 177, 180, 231, 241, 299, 303, 330, 377, 411, 446, 471, 502, 685
جەبار عەبدوڵڵا 260
جەباری 222
جەژنە 229, 325, 632
جەعفەر 220, 282, 367, 377, 486, 532, 577
جەعفەر حەسەن 486
جەعفەری ماملێ 101
جەلال 27, 64, 97, 222, 260, 276, 344, 426, 435, 447, 488, 552, 565, 567, 610, 654, 658, 746
جەلال پەرێشان 488
جەلال حاجی زادە 27
جەلال خزری 552
جەلال ڕۆستەمی 426
جەلال محەمەد 567
جەلال مەلەکشا 658
جەلال ناسری 435
جەلیل گادانی 486, 493
جەلەولا 108, 115, 361, 367, 507
جەمال ڕەحمانی 240
جەمال شارباژێڕی 750
جەمال کۆچەر 273
جەمال کەریمی 460

جەمال ئۆزدەمیر 437
جەمال ئەحمەد ڕەشید 506
جەمشید 642
جەمیل بایک 299
جەهان 537
جەوهەری 56
جەیلان 397

چ

چاپخانەی چوارچرا 14
چاڤی لاند 533, 584
چالاک 287, 332, 536, 638, 648
چالی 508
چرۆ 703
چرۆ ئەحمەد 703
چرۆ ئەحمەدی 703
چل چەمە 399
چنار 205, 369
چنوور 60
چوارتا 44, 68, 155, 257, 260, 338, 365, 371, 411, 479, 490, 495, 501, 546, 704, 778
چۆمان ... 35, 40, 41, 42, 46, 47, 48, 50, 52, 83, 84, 86, 92, 95, 96, 100, 127, 128, 134, 135, 147, 201, 226, 229, 233, 238, 244, 339, 340, 368, 372, 373, 384, 390, 392, 424, 428, 429, 455, 457, 469, 487, 524, 597
چۆمان هەردی 92
چۆمی مەجیدخان 434, 445, 502, 549
چی 19, 291, 342, 614
چیا624, 509, 439, 360, 71
چیا نازم گلی 509
چیای کۆدۆ 95
چیرۆک 13
چەشمەگۆل 231
چەڵێ 414, 508
چەمانکێ 234, 341
چەمچەماڵ .. 67, 68, 72, 73, 78, 79, 80, 84, 87, 88, 106, 107, 117, 119, 120, 138, 139, 140, 158, 168, 178, 186, 187, 203, 212, 214, 217, 218, 223, 224, 225, 226, 228, 229, 232, 233, 243, 244, 277, 300, 311, 312, 326, 348, 368, 375, 379, 380, 392, 421, 422, 431, 466, 467, 475, 476, 509, 519, 521, 522, 527, 528, 530, 557, 562, 563, 571, 572, 573, 579, 592, 598, 608, 614, 615, 651, 666, 747

ح

حاجی 35, 39, 46, 48, 49, 51, 67, 79, 83, 85, 95, 99, 101, 127, 147, 223, 241, 255, 276, 289, 367, 372, 389, 391, 394, 432, 434, 445, 454, 502, 535, 549
حاجی ئۆمەران 35, 39, 46, 48, 49, 51, 83, 85, 95, 99, 101, 127, 147, 367, 372, 389, 391, 394, 454
حاجی ئەحمەد 83, 432
حاجیاوا 134, 213
حازم محەمەد 646
حامید حاجی غالی 147
حزبی شیوعی کوردستان 72, 73, 92, 147, 270, 295, 318, 319, 387, 716
حسێن 21, 65, 102, 223, 253, 331, 379, 384, 403, 408, 467, 484, 506, 509
حکومەتی هەرێمی کوردستان 21, 26, 33, 43, 56, 72, 91, 99, 101, 106, 108, 110, 114, 119, 121, 129, 138, 147, 148, 157, 159, 165, 168, 170, 172, 175, 186, 188, 195, 196, 201, 210, 213, 216, 220, 223, 228, 232, 235, 240, 246, 254, 257, 260, 262, 265, 268, 270, 273, 274, 282, 287, 293, 300, 303, 306, 314, 319, 328, 335, 337, 347, 372, 379, 391, 400, 401, 406, 410, 412, 419, 426, 430, 443, 458, 464, 466, 478, 480, 481, 484, 486, 488, 509, 513, 516, 518, 521, 526, 530, 535, 541, 543, 550, 556, 560, 569, 572, 577, 592, 597, 602, 610, 612, 614, 618, 622, 632, 634, 638, 640, 655
حوسێن ڕەحمانی 174

حوسێن عوسمانی..... 464
حوسێن عەبدوڵڵا..... 355
حیزبی دێموکراتی کوردستانی ئێران..... 408, 488, 493, 640
حەبیبوڵڵا لەتیفی..... 363
حەسار..... 456
حەسەکە ,333, 331, 312, 311, 277, 250, 249, 244, 238, 236, 235, 193, 180, 160, 102, 92, 80, 79, 68, 52, 46, 44, 38, 30, 22, 21
359, 364, 365, 367, 368, 372, 373, 386, 387, 426, 427, 455, 456, 457, 458, 459, 475, 476, 494, 495, 507, 516, 533, 534,
538, 539, 543, 544, 545, 546, 552, 553, 560, 600, 601, 610, 634, 635
حەسەن .... ,537, 505, 477, 475, 415, 381, 369, 366, 364, 340, 327, 297, 276, 249, 231, 229, 186, 179, 175, 162, 119, 112, 69
554, 570, 574, 588, 639, 754
حەسەن عەزیزی..... 276
حەسەن محەمەد..... 119
حەسەن محەمەدی..... 119
حەسەن نوور..... 162, 231
حەسەن ئەحمەد..... 249, 754
حەسەنی..... 134, 626, 637, 642
حەشدی شەعبی. ,399, 328, 314, 306, 305, 298, 297, 283, 282, 277, 275, 253, 252, 223, 213, 178, 177, 158, 157, 151, 147, 46
400, 413, 429, 445, 446, 467, 503, 545, 546, 564, 565, 567, 568, 570, 586, 615, 640, 641, 646, 647, 648, 649, 757
حەلەب..... 283, 331, 494, 586, 626
حەمید..... 13, 81, 136, 263, 353, 428, 488, 557, 776
حەمید سابیر..... 776
حەمە سەعید حەسەن..... 51
حەمەی کاکە ڕەزا سەرگەڵوپی..... 160
حەویجە..... 74, 577
حەیدەر..... 46, 58, 91, 367, 492, 598
حەیدەر شەشۆ..... 58
حەیدەر قوربانی..... 492, 598

خ

خاپوور..... 557, 793
خاک..... 33, 72, 85, 97, 101, 287, 387, 552
خاکی..... ,443, 441, 439, 433, 429, 414, 413, 408, 406, 401, 400, 397, 395, 391, 387, 330, 248, 229, 218, 168, 115, 98, 85, 67
505, 509, 523, 541, 549, 552, 560, 575, 622, 634, 640
خالد..... 213, 223, 521, 598
خالد عەبدولڕەحمان..... 521
خالدیە..... 322
خالید گەرمیانی..... 391
خالیدیە..... 142
خان..... 159, 437
خانزاد..... 90
خانزاد ئەحمەد..... 90
خانم..... 379
خانی..... 270
خانەسۆر..... 291
خانەقین ,192, 180, 165, 160, 147, 120, 119, 115, 109, 107, 98, 92, 91, 86, 85, 80, 79, 73, 71, 68, 67, 63, 62, 60, 28, 27, 26, 25
193, 203, 206, 214, 250, 260, 280, 293, 295, 297, 298, 305, 306, 311, 312, 313, 314, 322, 356, 361, 362, 368, 384, 399,
400, 422, 440, 445, 446, 454, 455, 484, 485, 498, 507, 528, 534, 540, 542, 547, 548, 565, 567, 568, 570, 634, 635
خاو..... 648
خاوێ..... 364
خاوێ فیلم..... 364
خاوێن..... 48, 181
خاوەن..... 23, 30, 106, 132, 177, 218, 220, 232, 287, 303, 375, 401, 477, 516, 521, 533, 560, 653
خدر خۆشناو..... 540
خدر کەریم..... 533, 536

خراپە 163, 350, 391, 404, 422, 521, 545, 557
خورشید 104
خورماتوو 26, 42, 64, 65, 101, 102, 160, 163, 168, 177, 178, 184, 185, 213, 214, 252, 253, 270, 271, 277, 278, 297, 298, 299, 300, 314, 318, 319, 332, 333, 340, 343, 356, 386, 387, 390, 401, 402, 448, 464, 465, 486, 487, 541, 542, 545, 546, 552, 553
خورمآل 33
خورینج 394, 454
خوێندکار 23, 216, 303, 545
خۆر 186, 255
خۆران 287
خۆشناوەتی 107, 214
خۆشی 54, 252, 310, 502, 540
خۆشەویست 172
خەبات 67, 97, 142, 220, 370, 452, 533, 540, 550
خەبات دێهدار 220
خەسرەو 325
خەسرەو گۆران 325
خەڵات 51, 552
خەلیفان 189, 192, 330, 377, 381, 410
خەلیل 46, 70, 78, 119, 211, 248, 256, 269, 314, 331, 382, 384, 394, 416, 464, 516
خەلیل کەریم 256, 269
خەلیل کەریمی 256, 269
خەلەکان 74
خەندان 258, 483
خەون 140
خەیاڵ 137, 374

د

دابان 277, 567
دابین 67, 72, 117, 167, 179, 182, 205, 215, 225, 272, 347, 401, 405, 443, 538, 594
دابەش 56, 180, 182, 190, 262, 274, 280, 300, 392, 475, 514
دادوەر 53, 71, 146, 170, 179, 188, 202, 249, 262, 377, 426, 462, 468, 541, 573, 586, 607, 620
دارا 112, 146, 468
دارا ڕەشید 468
داراب 504
دارە 375
دارەشمانە 676
دارەشەکران 262, 265
داس 529
داعش 16, 17, 21, 22, 25, 26, 27, 28, 29, 30, 35, 44, 46, 54, 56, 60, 62, 65, 66, 68, 71, 73, 75, 79, 80, 83, 85, 86, 91, 92, 97, 98, 101, 102, 104, 106, 107, 123, 124, 130, 133, 138, 139, 144, 145, 147, 177, 178, 180, 193, 203, 206, 208, 209, 213, 220, 221, 223, 235, 238, 240, 241, 243, 244, 250, 252, 253, 255, 274, 275, 277, 280, 282, 283, 295, 297, 298, 303, 305, 306, 311, 312, 319, 322, 325, 328, 329, 334, 335, 353, 354, 356, 358, 359, 361, 364, 365, 367, 368, 371, 379, 380, 384, 386, 387, 389, 399, 400, 404, 411, 431, 452, 454, 455, 456, 457, 459, 464, 465, 467, 475, 476, 480, 483, 488, 489, 494, 495, 502, 503, 506, 507, 514, 524, 528, 533, 534, 536, 538, 539, 540, 541, 545, 546, 553, 554, 555, 557, 559, 560, 564, 565, 568, 577, 586, 597, 598, 610, 615, 626, 627, 638, 640, 641, 644, 645, 648, 649, 652, 653, 672, 697, 707, 737
داقوق 123, 223, 319, 334, 340, 353, 543
دانا 79, 348, 498, 538, 596
دانا عەبدولکەریم 596
دانا مەنمی 498
دانش 31, 502
دانیار 321
داهات 412
داهێن 75

داود 79, 138, 634, 646
داودییه 92, 293
داودیه 102
داوده 540
داوەر 129
دایان 179, 637, 708
دایک 33, 112, 114, 127, 208, 297, 312, 414, 422, 437, 447, 467, 584, 586
دایلا 119
دزەی مەرگەوەڕ 188
دزەپی 773
دژوار 21, 38, 102, 238, 249
دژەتیرۆر 565, 773
دلاوەر 598
دڵخواز 244
دڵدار 432
دڵشاد 469, 677
دڵشاد تاڵەبانی 677
دلکه 325
دڵگەش 175, 231
دڵنیا 56, 72, 108, 123, 149
دلۆڤان 127, 147, 222, 477, 763
دلێر 322
دهۆک 22, 41, 42, 51, 52, 77, 78, 86, 89, 90, 91, 92, 99, 100, 110, 111, 119, 121, 122, 140, 149, 155, 157, 158, 159, 160, 165, 167, 168, 172, 178, 199, 208, 209, 211, 215, 216, 218, 223, 224, 232, 233, 237, 238, 240, 241, 246, 249, 250, 252, 253, 254, 259, 260, 263, 272, 273, 277, 278, 308, 309, 311, 312, 314, 316, 317, 318, 321, 322, 325, 326, 328, 329, 331, 337, 338, 342, 343, 344, 345, 347, 350, 351, 355, 356, 358, 359, 364, 365, 389, 390, 394, 395, 401, 402, 410, 411, 417, 424, 446, 447, 448, 449, 450, 459, 471, 483, 486, 487, 489, 496, 503, 504, 505, 506, 507, 511, 516, 518, 523, 524, 525, 526, 527, 528, 532, 534, 543, 544, 550, 554, 555, 557, 569, 570, 579, 588, 597, 600, 601, 602, 610, 617, 624, 625, 630, 634, 635, 636, 638, 652, 653, 656, 698, 731, 737, 740, 754, 781
دواڕۆژ 22, 24, 26, 28, 30, 32, 34, 36, 38, 40, 42, 45, 47, 48, 55, 57, 59, 61, 63, 66, 68, 71, 73, 76, 78, 84, 86, 88, 90, 92, 96, 98, 100, 102, 105, 107, 109, 112, 116, 118, 120, 122, 124, 126, 128, 131
دوبێ 364
دوکان 54, 65, 74, 75, 100, 154, 155, 172, 182, 193, 240, 257, 289, 309, 386, 387, 472, 502, 526, 530, 531, 543, 544, 608
دولا 289
دوندار 110
دونیا 95, 183
دوور 37, 67, 125, 129, 144, 181, 205, 228, 280, 406, 408, 417, 498, 604, 611, 627
دووریسان 498
دۆستان 626
دۆستی 46, 395
دۆغان 403
دۆڵەتوو 386
دیار 53, 179, 232, 303, 328, 364, 426, 473, 535, 620
دیار غەریب 426
دیاری 35, 51, 237, 240, 255, 272, 381, 432, 502, 552, 602, 638, 645
دیاکۆ 447, 449, 452, 464
دیجله 244, 325, 458, 467
دێرسیم 33, 41, 42, 52, 143, 191, 216, 255, 291, 324, 326, 374, 638
دێرک 97, 98, 142, 143, 203, 331, 370, 579, 653, 790
دێرین 160, 287, 297, 381, 506, 521, 567, 677, 768, 771, 785
دێرەلوک 624
دێگەڵە 229
دیلان 89, 397, 452, 689
دیناران 366
دینارته 51, 81, 265

دیندار 260, 325, 634
دیندار زێباری 260, 325, 634
دیواندەرە 101, 102, 265, 266, 282, 283, 284, 285, 703
دێولان 142, 156, 164, 262, 462, 603, 605
دەباشان 788
دەرباز 147
دەرباز کۆسرەت ڕەسوڵ 147
دەربەندیخان 154, 155, 177, 178, 182, 188, 189, 206, 224, 233, 243, 244, 252, 253, 350, 351, 422, 458, 459, 473, 474, 486, 487, 557, 588, 666
دەرسیم 33, 142, 215, 290
دەرکار 406, 416, 421
دەرکەوت 13, 35, 117, 159, 201, 276, 310, 432, 530, 653, 689
دەرمان 142, 147, 152, 182, 201, 557, 567, 601
دەروێش 336, 339, 375, 443
دەروێشێ سەعدۆ 616
دەریا 253
دەرەشار 267
دەزگای چاپ و پەخشی سەردەم 13
دەزگای خێرخوازیی بارزانی 112, 447
دەزگای ڕوانگە 218, 263
دەزگای گشتی کاروباری مین 147
دەزگای لوتکە بۆ کاروباری پەنابەران 533
دەزگای لوتکە بۆ کاروباری ئاوارە و پەنابەران 45, 538
دەزگای مرۆیی مام 179, 186, 215, 252, 426
دەستەی سەربەخۆی مافی مرۆڤ لە هەرێمی کوردستان 206
دەشتی 163, 168, 250, 259, 282, 327, 353, 375, 437, 479, 490, 544, 599, 620, 626, 651, 685
دەشتی هەولێر 282, 353, 375, 479
دەڤەر 484
دەنیز 761
دەنیز هێڤی 761

ڕ

ڕاپەڕین 60, 65, 129, 136, 172, 186, 237, 243, 262, 295, 311, 328, 340, 342, 355, 358, 363, 504, 511, 516, 528, 541, 608, 615, 634
ڕاجۆ 40, 303, 335
ڕاجی 150
ڕاجی بیلیجی 150
ڕازی 25, 235, 248, 590
ڕاستی 26, 302, 573
ڕافیار 335
ڕامان 449
ڕامین 267, 462
ڕانیە 46, 58, 61, 65, 95, 96, 98, 111, 120, 129, 134, 135, 136, 137, 147, 158, 173, 187, 190, 191, 209, 214, 218, 219, 244, 263, 289, 296, 312, 340, 355, 356, 359, 365, 385, 386, 387, 389, 390, 391, 393, 416, 418, 427, 486, 487, 504, 505, 511, 512, 516, 517, 521, 522, 527, 534, 542, 543, 544, 570, 604, 635, 756
ڕاوێژ 212
ڕزگار 101, 147, 490, 646
ڕزگار حاجی حەمە 147
ڕزگار عەلی 147
ڕزگاری 54, 151, 184, 203, 375, 469, 473, 476, 500
ڕواندز 47, 48, 83, 84, 95, 96, 132, 133, 135, 136, 137, 228, 230
ڕواندزی 134
ڕوانسەر 29, 423

ڕوکەن..... 46, 452
ڕووپاک 516
ڕوون 13, 19, 99, 101, 138, 160, 168, 240, 303, 342, 373, 454, 508, 511, 541, 574
ڕووناکبیر 21
ڕووناکی..... 419
ڕۆژ 196
ڕۆژا 21
ڕۆژ 13, 21, 23, 25, 33, 35, 37, 49, 51, 54, 60, 92, 97, 101, 103, 108, 115, 119, 121, 140, 142, 152, 157, 170, 172, 179, 203, 206, 208, 210, 220, 223, 225, 229, 254, 256, 269, 272, 282, 314, 316, 333, 335, 337, 340, 345, 347, 350, 353, 358, 360, 363, 374, 377, 386, 391, 399, 404, 408, 414, 428, 437, 440, 442, 447, 451, 458, 462, 464, 486, 488, 497, 504, 508, 510, 513, 525, 535, 538, 540, 543, 548, 554, 559, 581, 584, 596, 600, 610, 617, 627, 628, 680, 718, 726, 766, 774
ڕۆژ نوری شاوەیس 680
ڕۆژانە 19, 132, 146, 218, 235, 241, 270, 321, 370, 406, 429, 447, 482, 520, 543, 548, 560, 592, 655
ڕۆژدا 66, 74, 115, 154, 157, 231, 246, 287, 412, 535, 554, 574, 597, 615
ڕۆژی 0, 1, 13, 16, 19, 28, 38, 43, 45, 55, 71, 79, 83, 92, 95, 97, 105, 108, 111, 112, 114, 117, 122, 129, 132, 136, 141, 144, 146, 152, 157, 159, 163, 165, 170, 174, 177, 180, 182, 188, 193, 194, 199, 203, 206, 210, 220, 222, 229, 232, 235, 237, 240, 243, 249, 255, 260, 262, 267, 269, 277, 282, 287, 293, 303, 314, 318, 322, 325, 330, 334, 337, 339, 341, 347, 349, 353, 356, 357, 360, 367, 370, 386, 388, 392, 395, 403, 410, 417, 421, 424, 431, 434, 441, 453, 469, 475, 480, 482, 489, 511, 514, 521, 525, 528, 541, 545, 547, 550, 552, 557, 564, 575, 584, 596, 608, 612, 615, 646, 652, 689, 721, 745
ڕۆژین..... 377
ڕۆژە .. 49, 58, 82, 95, 97, 170, 182, 211, 226, 237, 240, 249, 262, 270, 274, 276, 279, 303, 321, 346, 367, 375, 379, 383, 389, 414, 417, 423, 434, 478, 497, 530, 546, 567, 640
ڕۆسا 324, 366
ڕۆستەم..... 56, 66, 72, 77, 121, 170, 328, 437, 620
ڕۆشنبیر..... 74
ڕیاز 408
ڕێباز 190, 504, 590
ڕێباز حەملان 504
ڕێباز فاوندەیشن 190
ڕێبوار..... 302, 426, 454, 541
ڕێبوار کەریم..... 541
ڕێبین..... 689
ڕێبین مارف..... 689
ڕێبەر 45, 123, 150, 165, 322, 459
ڕێبەر ئەحمەد 150, 165, 322
ڕێزان..... 46, 71, 379, 452, 557
ڕێسا 533
ڕێکار..... 110, 479
ڕێکان 177
ڕێکخراوی ژنانی ئازادی کوردستان - ڕژاک..... 65
ڕێکخراوی ژیان 428, 550
ڕێکخراوی سروشتی کوردستان 232
ڕێکخراوی کوردیپێدیا 0, 1, 15, 19, 87, 732
ڕێکخراوی گەشەپێدانی مەدەنیەت 637
ڕێکخراوی لێبووردنی نێودەوڵەتی 303, 443
ڕێکخراوی لێبووردنی نێونەتەوەیی..... 124, 423
ڕێکخراوی نوێگەر..... 426
ڕێکخراوی هەنگاو بۆ مافەکانی مرۆڤ..... 482
ڕێکەوت..... 13, 19, 32, 397
ڕێکەوت زەکی 397
ڕێگا645 ,579 ,567 ,562 ,540 ,480 ,430 ,386 ,353 ,267 ,248 ,215 ,180 ,176 ,130 ,123 ,72 ,46
ڕێواز..... 159
ڕێواز فایەق..... 159
ڕەبەت..... 272
ڕەجەب .. 39, 90, 130, 140, 143, 151, 295, 316, 374, 434, 448, 450, 507, 521, 533, 536, 560, 570, 577, 592, 608, 634, 641, 646

ڕەجەب تەیب ئەردۆگان 560
ڕەحمان تابش 432, 511
ڕەز 360, 466, 488, 545
ڕەزا باران 280
ڕەزا جووڵەکانی 780
ڕەزا مورادی 337
ڕەزا ئیبراهیمی 74
ڕەزان 379
ڕەسوڵ کەریمی 349
ڕەشەدێ 316
ڕەفعەت عەبدوڵڵا 147
ڕەفیق حیلمی 618
ڕەگەز 447, 469, 570
ڕەمزی کارتاڵ 382
ڕەمۆ 562
ڕەنگین 594
ڕەوا 233, 626
ڕەوشەن 441

ز

زاپ 387, 538
زاخۆ .. 33, 34, 40, 62, 63, 120, 165, 167, 182, 250, 379, 380, 398, 403, 404, 406, 412, 413, 416, 417, 421, 422, 424, 437, 438, 441, 442, 469, 471, 488, 489, 500, 521, 522, 523, 524, 526, 532, 534, 543, 544, 557, 559, 560, 572, 588, 603, 604, 717
زارا 452, 454, 494, 515
زارا جەمالی 515
زارا محەمەدی 452, 454, 494
زاری 48, 109, 115, 196, 235, 300, 314, 348, 417, 424, 429, 521, 555, 598, 602, 615
زاری کرمانجی 48
زاگرۆس 21, 346, 414, 417, 515
زانکۆ 41, 45, 67, 205, 215, 252, 284, 302, 349, 521, 545, 554, 607, 612, 636
زانکۆ ئەحمەدی 554
زانکۆی دهۆک 636
زانکۆی ڕاپەڕین 295, 604
زانکۆی سلێمانی 29, 48, 70, 125, 186, 215, 252, 254, 521, 582, 607
زانکۆی سۆران 114
زانکۆی سەلاحەدین 172, 612, 714
زانکۆی کۆیە 612
زانکۆی گەرمیان 240, 319
زانیار ... 0, 1, 13, 14, 15, 19, 31, 51, 55, 60, 75, 87, 100, 106, 114, 121, 148, 165, 170, 187, 196, 285, 286, 311, 361, 399, 475, 490, 533, 543, 586, 608, 614, 628
زانیاری 0, 1, 13, 14, 15, 19, 51, 55, 60, 75, 87, 100, 106, 114, 121, 148, 165, 170, 187, 196, 285, 286, 311, 361, 399, 475, 490, 533, 543, 608, 614, 628
زاهیر عەبدوڵڵا 791
زاویتە 506
زر 104
زرێبار 619
زنار 151, 283
زوبێر عوسمان 184, 228
زوممار 282
زۆراب 579, 614
زۆزک 567
زیاد ئیسباتی حەیدەرانلوو 443
زێباری 260, 413

زێڕ 157, 446, 552, 583
زێڕین 268
زێرەڤان 406
زیلان 205, 353
زیلان ڤەژین 353
زین 184, 545
زیندانی نەغەدە 430, 529
زیندانی وەرێ 127, 192, 222, 225, 297, 327, 449, 464
زیێ 417
زیویه 172
زێی بچووک 257, 519
زەردە 583
زەردەشت 33, 85
زەردەشت شەنگالی 33
زەریف 287, 462
زەند 530
زەنگین 374, 640
زەنگەنە 89
زەهاو 159, 161, 212, 214, 324, 326, 556, 557
زەهرا 152
زەینەب جەلالیان 124, 253, 269, 274, 366, 394, 416, 443, 486, 600

ژ

ژنانی گەنجی تێکۆشەر 29, 45, 74, 123, 199, 379, 392, 550
ژنین 66
ژێ 637, 638
ژیا 32
ژیان 19, 81, 127, 142, 205, 240, 252, 353, 374, 397, 403, 406, 592, 628
ژیر 33, 206
ژینا 726, 727, 760, 773, 783
ژینا ئەمینی 726, 727, 760

س

سابیر شێخ عەبدوڵڵا 452, 464
سابیر کوردستانی 486, 500, 502, 590, 592
سابیر نادری 205
سات 182, 353
ساتی 111, 305
سارا 577
ساریا 144
ساز 58, 110, 231, 240, 460, 584, 594, 614
ساسۆن 130
ساکینه جانسز 21, 23, 29
سالار 41, 353, 364, 545, 549
سالحه 628
سالم 175, 246, 416, 586
سالیان 51, 339, 454, 520, 651
سالە 19, 50, 58, 64, 106, 112, 119, 171, 186, 195, 201, 215, 222, 225, 232, 259, 262, 267, 269, 308, 316, 328, 335, 344, 375, 383, 394, 410, 416, 421, 432, 452, 469, 477, 494, 516, 535, 554, 556, 596, 598, 603, 612
سامان 129, 148, 243, 272, 318, 347, 372, 481, 535, 540, 567
سامان بەرزنجی 129, 148, 243, 347, 372, 481, 536, 567
سامان قادر 318

سامان کەریم..... 535
سامی 598
سانا..... 117, 552, 555, 557, 634
سدیق بۆرەکەپی..... 753
سروش ملکاری..... 554
سروشت 75
سکالا..... 55, 66, 106, 119, 129, 220, 506, 530, 537, 557
سلیڤان 178, 413, 656
سلێمانی... 13, 14, 19, 21, 27, 28, 29, 30, 31, 35, 38, 39, 40, 41, 42, 43, 44, 45, 46, 48, 49, 50, 54, 62, 63, 65, 67, 68, 69, 70, 71, 73, 74, 75, 77, 78, 79, 80, 83, 84, 85, 86, 87, 88, 89, 92, 95, 96, 97, 98, 99, 100, 101, 102, 104, 106, 107, 108, 109, 110, 111, 115, 117, 119, 120, 121, 122, 123, 124, 125, 126, 127, 128, 129, 130, 132, 133, 134, 135, 136, 137, 138, 139, 140, 142, 143, 144, 145, 147, 149, 150, 151, 152, 153, 154, 155, 157, 158, 159, 161, 163, 165, 166, 167, 168, 170, 172, 174, 175, 177, 178, 179, 180, 182, 184, 186, 187, 189, 192, 193, 196, 197, 199, 201, 203, 204, 208, 209, 213, 214, 215, 216, 217, 218, 221, 222, 224, 225, 226, 232, 233, 234, 236, 237, 238, 240, 241, 243, 244, 246, 249, 250, 252, 253, 255, 256, 257, 259, 260, 262, 263, 265, 266, 267, 268, 270, 271, 272, 273, 277, 278, 279, 280, 282, 283, 284, 285, 287, 289, 291, 293, 295, 296, 297, 298, 299, 300, 303, 304, 305, 309, 311, 312, 314, 317, 318, 319, 321, 322, 328, 329, 333, 335, 337, 338, 340, 343, 344, 345, 347, 348, 350, 351, 353, 354, 356, 358, 359, 360, 362, 363, 365, 367, 368, 370, 371, 372, 373, 374, 375, 377, 379, 380, 381, 382, 384, 386, 387, 389, 390, 391, 392, 394, 395, 397, 398, 399, 400, 401, 402, 403, 404, 406, 409, 410, 411, 413, 417, 420, 421, 422, 426, 427, 428, 429, 430, 431, 432, 433, 435, 436, 437, 438, 440, 442, 443, 444, 445, 446, 447, 448, 450, 452, 454, 455, 456, 457, 460, 461, 462, 463, 469, 472, 474, 475, 476, 479, 480, 483, 484, 485, 486, 487, 494, 495, 498, 502, 503, 504, 505, 506, 507, 511, 513, 514, 516, 519, 522, 523, 524, 526, 527, 528, 530, 531, 542, 545, 546, 547, 548, 550, 555, 560, 562, 563, 564, 565, 567, 568, 569, 570, 572, 574, 582, 583, 584, 586, 588, 590, 592, 595, 597, 598, 600, 601, 602, 604, 606, 608, 610, 615, 618, 620, 626, 627, 628, 629, 630, 631, 632, 633, 634, 635, 638, 640, 642, 643, 646, 647, 648, 649, 651, 655, 656, 659, 663, 664, 665, 666, 669, 671, 675, 678, 691, 694, 700, 705, 708, 721, 728, 733, 734, 736, 744, 748, 752, 761, 762, 763, 768, 770, 775, 777, 779, 780, 784, 785, 787, 788
سماقە..... 223
سمکۆ 69
سمێلان..... 35
سنوور 130, 146, 229, 341, 394, 462, 498, 502, 538, 640
سنین 282, 313, 410, 421
سنە..... 26, 29, 30, 32, 34, 35, 43, 44, 53, 54, 58, 64, 65, 71, 73, 83, 84, 89, 90, 91, 92, 99, 100, 105, 107, 108, 109, 112, 113, 123, 124, 129, 130, 142, 143, 144, 145, 150, 151, 152, 153, 156, 158, 164, 166, 170, 177, 178, 179, 180, 181, 182, 188, 189, 192, 193, 194, 195, 202, 204, 205, 206, 220, 221, 222, 224, 227, 229, 237, 238, 240, 241, 243, 244, 246, 248, 250, 251, 253, 254, 255, 259, 260, 262, 263, 265, 266, 267, 268, 269, 271, 276, 278, 279, 280, 282, 283, 284, 285, 286, 287, 295, 296, 317, 318, 319, 321, 322, 332, 333, 349, 351, 366, 368, 369, 371, 376, 377, 383, 384, 386, 387, 394, 395, 397, 398, 403, 404, 414, 415, 416, 417, 437, 438, 439, 440, 449, 450, 462, 463, 500, 501, 504, 505, 513, 514, 535, 536, 539, 540, 542, 547, 548, 550, 552, 553, 582, 583, 592, 597, 598, 605, 606, 607, 608, 612, 613, 618, 619, 620, 624, 625, 627, 632, 633, 634, 635, 789
سنەوبەر..... 417
سوارە 60
سوارە محەمەد..... 60
سوپا..... 147, 208, 318
سوپای پاسداران ... 28, 79, 152, 188, 228, 250, 253, 255, 282, 291, 316, 318, 332, 379, 389, 399, 405, 408, 422, 424, 429, 437, 439, 460, 490, 523, 530, 573, 588, 600, 733, 773, 775, 778
سورچی..... 394
سورداش..... 65
سورکێو 208
سورکێو ڕەشید 208
سوریا 38, 43, 46, 49, 56, 60, 67, 70, 81, 83, 95, 97, 106, 115, 117, 124, 127, 130, 133, 134, 168, 178, 180, 184, 189, 198, 201, 206, 213, 216, 218, 235, 238, 246, 249, 253, 263, 283, 295, 322, 335, 348, 361, 370, 381, 387, 408, 417, 426, 431, 450, 455, 456, 465, 498, 500, 511, 514, 528, 543, 550, 567, 584, 588, 596, 602, 626, 646, 651
سوریاش..... 100, 216
سوڵتان هاشم 463
سۆران.. 47, 48, 69, 70, 79, 80, 83, 84, 95, 96, 115, 119, 120, 132, 133, 134, 135, 140, 147, 168, 170, 184, 185, 186, 190, 191, 192, 193, 195, 205, 206, 210, 211, 218, 229, 237, 238, 241, 243, 244, 249, 250, 270, 271, 274, 282, 287, 311, 312, 327, 329, 370, 371, 386, 424, 447, 454, 502, 503, 513, 531, 548, 567, 568, 598, 640, 769
سۆفیان..... 175
سۆلاف 752

سۆلاف شەیدا 752
سۆلین 779
سۆلین هاورێ عەزیز 779
سۆما 81, 330, 334, 441
سۆهەیلا حیجاب 330, 443
سیامەند 127
سیتەک 443
سیدەکان ... ,48, 187, 205, 206, 211, 259, 260, 314, 367, 368, 370, 371, 394, 395, 406, 502, 503, 507, 509, 523, 524, 525, 526, 548
سیراجەدین کایران 213
سیرو 157, 164, 498
سیروان 56, 99, 104, 116, 142, 157, 182, 210, 350, 358, 391, 467, 519, 574, 620
سیروان بارزانی 358
سیروان ڕەحیم 142
سیما 458
سێمێل 189, 342, 458, 638
سێمێلکا 44, 121, 345
سینا 397
سێواس 79
سێوان 469, 502
سەباح هەورامی 159, 655
سەباحەت تونجەل 144, 222
سەبری کایا 324
سەجاد دالاپی میلان 355
سەحەر 150
سەحەر کازمی 150
سەرباز 46, 49, 69, 106, 111, 124, 135, 146, 208, 259, 370, 408, 417, 451, 458, 502, 564
سەربەخۆ 428, 452, 564
سەربەست 321, 372, 452
سەرپیل ئاتەش 689
سەرچاوەی کوردی 19, 836
سەرچنار 192, 370
سەرحەد خەلیفە یونس 770
سەرحەد قادر 473
سەردار 537, 605
سەردەشت. ,31, 103, 104, 159, 161, 225, 226, 278, 282, 297, 298, 321, 322, 332, 333, 341, 343, 350, 351, 353, 354, 363, 365, 366, 368, 386, 387, 391, 392, 418, 437, 438, 468, 469, 488, 489, 511, 527, 528, 537, 539, 554, 555, 556, 558, 603, 604, 605, 606, 609, 610, 618, 632, 633, 634, 635
سەردەشت عوسمان 282
سەردەم 13, 19, 49, 54
سەرشەقام 79, 437
سەرکار 270
سەرکارێز 431
سەرکۆ 196, 226
سەرکۆ ئازاد گەڵاڵی 196, 226
سەرکەپکان 308
سەرکەندی خەیلانی 106
سەرکەوت 270, 364, 653
سەرگەت 406
سەرگەلی 29
سەرنج 105, 256
سەرهەنگ 282, 367
سەرو 201, 293, 611, 614
سەروەت 201, 611, 614

سەروەت عەبدوڵڵا 201
سەرۆک .. 44, 48, 56, 67, 70, 90, 92, 101, 105, 108, 117, 130, 146, 160, 170, 175, 213, 229, 249, 265, 287, 293, 295, 316, 319, 340, 353, 377, 382, 384, 392, 406, 408, 422, 428, 433, 439, 480, 483, 516, 521, 528, 533, 536, 538, 554, 557, 560, 562, 566, 570, 573, 577, 580, 586, 590, 596, 598, 608, 618, 626, 641, 648, 687, 721, 725, 783
سەرۆکایەتی هەرێمی کوردستان 243
سەرێ 75, 406
سەعدی ئەحمەد پیرە 72, 147, 330
سەعدیە 71, 417
سەعید سەنگەر 225
سەعید گاباری 270, 279
سەعید یوسف 120
سەعید ئیقبالّی 347
سەعید ئەحمەدی 202
سەفا 179, 384
سەفین 330
سەفەر 172, 318
سەقز .. 64, 65, 74, 75, 93, 94, 125, 126, 142, 143, 156, 158, 172, 186, 187, 188, 189, 190, 191, 205, 206, 217, 218, 222, 224, 228, 229, 240, 241, 245, 246, 278, 290, 291, 295, 296, 321, 322, 327, 329, 340, 381, 382, 386, 387, 416, 418, 439, 440, 497, 499, 504, 505, 513, 514, 525, 526, 552, 553, 607, 608, 641, 726, 760
سەقزلی 456
سەگرمە 220
سەلّاح کوێخا نەجم 610
سەلّاحەدین دەمیرتاش 29, 397, 477, 525, 564, 566, 569, 596, 604, 623
سەلاسی باوەجانی 39, 240, 399, 502, 518, 527, 532, 538, 594, 622, 630, 636, 644, 650
سەلام 41, 146, 232, 282, 394, 763
سەلّماس 79, 80, 103, 104, 367, 368, 388, 390, 589, 590
سەلیم 399, 458
سەما 196, 205, 439, 468, 594
سەما عایشەئۆغلو 468
سەمسوور 41, 42, 152, 153, 360
سەمیر 108
سەمیر هەورامی 108
سەندیکای کارمەندانی تەندروستی 265
سەنگاو 277, 325
سەنگەر 225, 464, 626
سەوزە 155, 252, 556
سەولّاوا 269, 274, 370, 454, 520, 571, 607
سەید 39, 46, 48, 74, 127, 146, 172, 213, 272, 284, 291, 299, 302, 336, 344, 375, 384, 401, 414, 432, 492, 586, 628, 648, 666, 667, 672
سەید ڕەزا 414
سەید سادق 48, 74, 284, 375, 648, 666, 667, 672
سەید محەمەد 302, 432
سەید مستەفا 127
سەید موراد 492, 586
سەید نەسرەدین حەیدەری 172
سەید ئارام 299
سەیدا 656
سەیدسادق 21, 22, 38, 48, 54, 75, 81, 123, 124, 163, 165, 166, 167, 168, 204, 206, 262, 300, 322, 359, 375, 384, 410, 411, 595, 649, 666, 667, 672
سەیدۆ 516
سەیدە 778
سەیران 172
سەیوان 112, 162, 335

ش

شا 97, 235, 284, 508, 559, 636, 651
شاپان 525
شاخ 372, 533, 653
شاخی..... 27, 81, 170, 201, 212, 285, 401, 435, 452, 456, 471, 496, 543, 556, 560, 567, 612, 620, 644
شاخەوان..... 165, 456, 509
شاخەوان عەبدوڵلا 165
شاد..... 689
شاد ڕەئوف 689
شادمان 91, 97, 634, 736
شادمان مەلا عەزیز سەحاف..... 736
شادی 35
شادیە 693
شادیە عەبدوڵلا..... 693
شاران 101
شارانی 249
شارباژێڕ..... 43, 44, 66, 68, 154, 155, 256, 257, 260, 338, 365, 370, 371, 411, 478, 479, 490, 495, 500, 501, 546, 704, 778
شارە.. 25, 32, 60, 71, 74, 101, 125, 142, 154, 165, 170, 177, 181, 188, 190, 195, 205, 215, 222, 248, 254, 259, 263, 267, 295, 319, 321, 327, 337, 363, 376, 391, 408, 410, 412, 414, 417, 419, 432, 458, 462, 473, 484, 497, 500, 502, 504, 511, 513, 515, 549, 552, 586, 606, 609, 612, 618, 626, 648, 725
شارەبان..... 399
شارەزوور..... 22, 38, 48, 54, 75, 81, 124, 162, 163, 166, 168, 203, 204, 206, 299, 300, 321, 322, 358, 359, 375, 384, 411, 595, 649, 666, 667, 672
شارەوانیی سلێمانی..... 147
شاسوار..... 35, 110, 192, 257, 328, 345, 353, 375, 480, 504, 527, 533
شاسوار عەبدولواحید 35, 110, 192, 257, 328, 345, 353, 375, 480, 504, 527, 533
شاڵاو..... 147, 149
شاڵاو عەلی..... 147, 149
شاڵاو عەلی عەسکەری 147, 149
شامات..... 279
شاناز..... 147, 473
شاناز ئیبراهیم ئەحمەد..... 147
شاندی..... 72, 241, 273, 282, 314, 389, 392, 406, 524, 550, 559, 570, 602, 630
شانۆ..... 142, 617
شاهۆ..... 69
شاهۆ خزری 69
شاهۆز..... 102
شایان 245
شایستە..... 31, 33, 37, 114, 467, 504, 552, 557, 586
شایی..... 447, 540
شرا23
شرێ 51
شرناخ 60, 240, 384, 475
شڤان..... 58, 655, 681
شڤان سەعید 655, 681
شکار 65
شکۆ..... 21, 67, 238
شمشێر 441
شنکال..... 17
شنگال..... 16, 17, 32, 58, 123, 124, 130, 175, 203, 204, 224, 275, 291, 358, 359, 386, 387, 424, 442, 489, 504, 505, 535, 536, 538, 539, 555, 565, 567, 568, 569, 570, 594, 595, 598, 630, 631, 632, 633, 635, 640, 641

شنۆ . 103, 104, 162, 163, 179, 180, 231, 233, 265, 266, 272, 273, 279, 280, 308, 309, 318, 319, 336, 338, 339, 340, 355, 356, 367, 368, 379, 380, 426, 427, 432, 433, 511, 529, 531, 578, 579, 588, 626, 627, 638, 642, 643, 733
شنیار..... 144
شوان..... 39, 554, 648
شوان محەمەد..... 39
شوانی..... 220, 523, 588
شوانە..... 364
شوشمێ..... 417
شوکر خەیات..... 756
شوکری سەرحەد..... 705
شووشە..... 652
شۆڕش..... 44, 188, 318, 608
شۆڕش ئیسماعیل..... 608
شۆشمێ..... 432
شیار..... 87
شیار محەمەد..... 87
شیان..... 269
شێخ بزێنی..... 648
شێخ جەعفەر..... 592, 700
شێخ حەدید..... 235
شێخ حەسەن..... 77
شێخ سالار..... 627, 630
شێخ عیسا..... 78, 100, 119, 157
شێخ عەبدول..... 431
شێخ عەبدولکەریم کەسنەزانی..... 431
شێخ کێڵێ..... 543
شێخ محەمەد..... 160, 431, 441, 443
شێخ محەمەد کەسنەزانی..... 441, 443
شێخ مستەفا..... 220, 592
شێخ مەقسود..... 155, 740
شێخ نوری شێخ ڕەزای کۆیک..... 364
شێخان..... 617, 640
شێر..... 603
شێراوە..... 58
شێرزاد..... 60, 263, 440
شێرزاد عەبدولڕەحمان..... 440
شێرکۆ بێکەس..... 13
شێروان..... 119, 626, 634, 681
شێروان شێروانی..... 626, 634, 681
شیرین..... 75, 105, 434, 688
شیرین ئەمین..... 688
شێلادزێ..... 21, 309, 394, 428
شێنێ..... 184
شێوە..... 25, 70, 72, 117, 134, 147, 201
شیوەن..... 617
شەدادی..... 160, 372, 543, 552
شەرا..... 78, 117, 216
شەڕڤان دەرونیش..... 375
شەریف..... 138, 267, 269, 494, 532
شەریف باجوەر..... 494, 532
شەعبان..... 211, 467, 537
شەڤین ئالاجا..... 628
شەڵماش..... 321
شەم..... 324

شەماڵ 184
شەمرەخ 194
شەمزین 441, 458
شەمزینان 326, 508, 509, 518, 519
شەنگال 32, 33, 35, 175, 225, 387, 565, 634
شەهاب عوسمان 675
شەهریار 332, 511, 620
شەهریار تەهماسبی 332
شەهلا 269
شەهید ڕێباز 590

ع

ع. ع. شەونم 632
عادل عەبدولمەهدی 229
عاسم 384
عامودا 46
عائیشە ئەحمەد فەرحان 228
عوسمان بایدەمیر 104, 106, 586
عوسمان ڕەحیمی 449
عوسمان سائحی 366
عوسمان فتوحی 64
عوسمان محەمەد 642
عوسمان محەمەد هەورامی 642
عوسمان ئیسماعیل 321
عوسمان ئیسماعیلی 321
عومەر چاوشین 736
عومەر مەسلەحەتی بیلوکە 363
عومەری خاوەر 377
عیزەدین 111
عیزەدین مستەفا ڕەسوڵ 111
عیماد 377
عەباس 305, 394, 432, 452, 602, 701
عەباس ژاژڵەیی 602
عەباس ئاوا 432
عەباس ئیبراهیم 701
عەبدولڕەحمان 46, 130, 363, 653, 671
عەبدولڕەحمان شایقی 363
عەبدولڕەحمان فەرەج 653
عەبدولستار شارباژێڕی 548
عەبدولکەریم شێخانی 755
عەبدوڵڵا حاجی 26
عەبدوڵڵا حەسەن 146
عەبدوڵڵا کوێخا موبارەک 747
عەبدوڵڵا ئۆجەلان 45, 48, 71, 74, 83, 87, 89, 92, 93, 95, 97, 105, 121, 123, 130, 132, 199, 262, 643, 687
عەبدوللەتیف بامۆکی 155
عەتا چاوشین 403, 572
عەدنان بیلەن 624
عەدنان ڕەشیدی 149, 160, 187
عەدنان زورفی 163, 175
عەربەت 72
عەرەبی هاوردە 39, 486, 640, 757
عەزیز گەردی 711
عەزیز ئۆروچ 129

عەزیمە ئاکدۆگان 228
عەسکەر 210, 363
عەشتار 72, 142, 235
عەفرین 24, 35, 40, 43, 44, 46, 54, 60, 65, 67, 68, 70, 72, 73, 78, 86, 87, 88, 100, 115, 117, 120, 135, 136, 137, 151, 165, 166, 191, 211, 216, 218, 235, 236, 246, 249, 250, 265, 266, 267, 268, 277, 278, 287, 289, 300, 303, 304, 306, 319, 335, 337, 338, 342, 343, 350, 351, 367, 368, 372, 373, 375, 377, 419, 420, 429, 450, 462, 463, 477, 509, 514, 516, 517, 521, 522, 530, 531, 543, 544, 577, 580, 581, 584, 585, 590, 591, 598, 624, 625, 628, 629, 636, 638, 641, 644, 645, 646, 647, 740, 743, 744
عەگید جڤیان 637
عەلی بەدرخان 344
عەلی بەدرخانی 344
عەلی حاجی 255
عەلی خەلیل 386
عەلی شەهاب 384
عەلی عەبدو 389, 763
عەلی عەبدوڵڵا 763
عەلی قادر 282
عەلی قادری 282
عەلی قازی 715
عەلی کو 545
عەلی مەحمود محەمەد 747
عەلی مەردان 692
عەلی مەعارفی 357
عەلی نادر 29
عەلی نادری 29
عەلی نەوزاد 342
عەنکاوە 330, 342

غ

غازی غەفوور 738
غالب محەمەد 270
غوڵامی 182

ف

فاروق جەبار 97
فاروق مەلا مستەفا 67, 530
فازڵ میرانی 101
فایەق 77, 265, 291, 520, 557
فایەق گوڵپی 291
فرۆکەخانەی سلێمانی 72, 97, 291, 411, 443, 744
فریا 624
فریاد 771
فریاد هیرانی 771
فریز 78
فرەنسۆ هەریری 685
فوئاد حەمەخان 367, 598
فۆزا یوسف 140
فیدان دۆغان 21, 24
فیدایی 196
فیگەن یوکسەکداغ 451, 477, 596, 646
فەتانە وەلیدی 759, 789
فەرمان 30, 58, 223, 226, 608, 640

فەرمانگەی تەندروستی کەرکووک 119, 134, 416
فەرمانگەی ڕێکخراوە ناحکومییەکان 19
فەرهاد 21, 101, 123, 140, 167, 179, 269, 314, 316, 363, 573, 575, 624
فەرهاد ئەتروشی 140, 314
فەرهاد ئەحمەد 269
فەرهەنگ 316
فەرید ئەسەسەرد 125
فەرەیدون عەبدولقادر 582
فەلاح سالح 252

ف

ڤیان 65, 67
فەژین 319

ق

قادر 58, 64, 147, 157, 174, 225, 318, 422, 469, 502, 586, 659
قادر حاجی عەلی 659
قادر عەزیز 147
قادر کەرەم 157
قارەمان 79, 414
قاس 115
قاسم 369, 379, 408, 419, 422, 490, 575
قاسم سلێمانی 422
قاسمیە 319, 328, 373
قال340
قامشلۆ 37, 102, 232, 238, 342, 370, 404, 417
قامیش 226
قامیشلۆ 44, 90, 92, 102, 121, 122, 136, 137, 201, 226, 233, 246, 331, 368, 371, 418, 465, 493, 494, 495, 625, 649, 770, 773, 790, 793
قانع 64, 97
قلابان 545
قوباد 56, 108, 117, 146, 201, 246, 249, 265, 270, 280, 282, 406, 452, 530, 570, 580, 608, 675, 721
قوباد تالەبانی 56, 108, 117, 146, 201, 246, 249, 265, 270, 280, 282, 406, 452, 530, 570, 580, 608, 675, 721
قوتابیان 49, 285, 379
قوتی 426
قوشتەپە 265
قۆجە 233
قەتەوی 316, 318
قەرس 99, 299, 316, 602, 614, 628
قەرەباخ 606, 615, 617, 627, 630, 641, 643, 651
قەرەتەپە 60, 249, 445, 533
قەرەچوغ 311, 319, 523
قەرەداغ 154, 155, 192, 193, 456, 457
قەرەگۆل 228
قەرەیازی 549, 559
قەسرێ 35, 144, 184, 667
قەسری شیرین 39, 40
قەڵا 60, 103, 456
قەڵادزێ 249, 250, 254, 255, 328, 329, 340, 342, 343, 417, 418, 504, 505, 506, 507, 521, 522, 541, 542, 586, 615, 676, 699, 704
قەڵای کەرکووک 125
قەڵای هەولێر 170, 246

قەمچیان 642
قەندیل..... 29, 51, 74, 126, 146, 220, 225, 234, 243, 293, 342, 386, 441, 443, 452, 471, 486, 490, 530, 567, 650, 762
قەیسەری..... 54, 133, 238, 343, 429, 462
قەیسەرپی کەرکووک 101
قەیوان 523

ک

کارا637 ,274
کاردۆ 419
کارزان 240, 765
کارزان کۆپی 765
کارگەی چیمەنتۆی تاسڵوجە 426
کارمەند 262, 267, 318, 416, 790
کاروان..... 108, 139, 299, 364, 437, 751
کاروان شەمسەدین..... 751
کاروان عومەر 139
کارێز..... 201
کارێزان 203, 205, 211
کارە 54, 68, 142, 248, 454, 506, 567
کارەی 384, 411, 519
کاژێر..... 51, 137, 154, 159, 162, 200, 216, 218, 240, 309, 343, 347, 353, 358, 381, 387, 408, 429, 435, 471, 475
کاف 637, 638
کاکەمەم بۆتانی 657
کاکەپی..... 123, 305, 340, 384, 543
کاڵا147 ,119 ,110 ,29
کامیاران..... 29, 34, 35, 99, 100, 105, 107, 180, 240, 241, 267, 268, 269, 271, 437, 438, 449, 450, 492, 493, 620
کامیان..... 189
کامیل ئەحمەد 336
کامیل ئەحمەدی..... 336
کامەران 211, 240, 260, 297, 375, 516, 530, 612, 624, 671
کانی ... ,494 ,473 ,452 ,430 ,406 ,389 ,385 ,383 ,339 ,316 ,313 ,302 ,299 ,279 ,276 ,265 ,256 ,251 ,215 ,212 ,208 ,205 ,201 ,69
502, 521, 626, 642, 655, 763
کانی ڕەش..... 279, 339, 383, 385
کانی زەرد..... 276
کانی سێو 386
کانی شا..... 201
کانی کوردە..... 69
کانی کەند..... 763
کانی ماسێ 299, 302, 389, 430, 473, 521
کانی ماسیان..... 452
کانی مەزن 521
کاوان 714
کاوان ئیسماعیل 714
کاوە..... 144, 229, 231, 263, 477, 573, 747
کاوە بەهرامی..... 573
کاوە عەبدوڵڵا 263
کاوە محەمەد..... 229
کچان 570, 622, 628
کرماشان... ,154 ,153 ,152 ,145 ,144 ,126 ,125 ,120 ,119 ,117 ,116 ,98 ,97 ,94 ,70 ,69 ,65 ,59 ,58 ,56 ,44 ,43 ,39 ,30 ,29 ,26 ,25
155, 181, 183, 186, 187, 222, 224, 231, 233, 237, 239, 240, 241, 243, 244, 248, 250, 261, 276, 278, 299, 300, 305, 306, 321, 323, 331, 332, 333, 337, 338, 346, 348, 349, 351, 358, 359, 363, 365, 369, 371, 388, 390, 393, 394, 395, 403, 404, 405, 407, 414, 415, 423, 424, 428, 429, 437, 438, 439, 440, 462, 463, 464, 465, 478, 479, 485, 486, 487, 499, 504, 505, 515, 517, 556, 558, 577, 592, 593, 600, 601, 603, 604, 612, 613, 650, 651, 766

کرمانج 192
کرمانج عیزەت 192
کرێکار 60, 184, 208, 248, 270, 372, 443, 490, 560
کفری .. 83, 84, 101, 102, 147, 148, 187, 220, 221, 277, 278, 342, 343, 345, 353, 354, 361, 362, 364, 365, 391, 393, 435, 436, 454, 455, 464, 465, 484, 485, 604, 668
کنێر عەبدوڵڵا 92
کوران 408, 441, 511
کورانی 330, 334, 408, 622
کورتەک 567
کورد 0, 1, 13, 15, 16, 17, 19, 21, 23, 25, 29, 31, 33, 34, 36, 38, 39, 46, 47, 50, 51, 54, 56, 58, 64, 67, 69, 71, 74, 79, 81, 85, 87, 89, 97, 99, 101, 104, 105, 109, 111, 119, 123, 125, 127, 136, 138, 140, 142, 146, 159, 162, 164, 170, 171, 176, 182, 186, 188, 192, 205, 210, 212, 215, 217, 220, 222, 228, 231, 237, 240, 249, 254, 257, 262, 265, 267, 274, 276, 279, 282, 286, 288, 290, 299, 302, 305, 316, 318, 321, 324, 330, 334, 337, 339, 342, 345, 347, 350, 355, 363, 366, 370, 372, 376, 379, 381, 386, 389, 392, 394, 399, 401, 408, 410, 416, 422, 423, 426, 428, 430, 432, 434, 441, 443, 445, 447, 449, 452, 459, 460, 462, 471, 473, 486, 489, 490, 491, 492, 496, 500, 502, 504, 509, 511, 513, 521, 523, 527, 529, 532, 535, 540, 545, 547, 549, 552, 554, 559, 565, 566, 573, 575, 576, 578, 582, 584, 586, 588, 592, 594, 597, 600, 602, 605, 608, 609, 612, 614, 618, 619, 622, 623, 626, 630, 632, 636, 637, 640, 642, 648, 650, 653, 692, 718, 735, 757, 758, 783
کوردان 23, 50, 232, 379, 446, 471
کوردستان ... 0, 1, 13, 15, 16, 19, 21, 22, 23, 24, 25, 26, 27, 28, 29, 30, 31, 32, 33, 34, 35, 36, 37, 38, 39, 40, 41, 42, 43, 44, 45, 47, 48, 49, 50, 51, 52, 53, 54, 55, 56, 57, 58, 59, 60, 61, 62, 63, 64, 65, 66, 68, 69, 70, 71, 73, 74, 75, 76, 77, 78, 79, 80, 81, 82, 84, 85, 86, 87, 88, 89, 90, 91, 92, 93, 94, 95, 96, 97, 98, 99, 100, 101, 102, 103, 104, 105, 107, 108, 109, 110, 111, 112, 113, 114, 115, 116, 118, 120, 121, 122, 123, 124, 125, 126, 127, 128, 129, 130, 131, 132, 133, 134, 135, 136, 137, 138, 139, 140, 141, 143, 144, 145, 146, 148, 149, 150, 151, 152, 153, 154, 156, 158, 159, 161, 162, 163, 164, 166, 167, 169, 170, 171, 173, 174, 175, 176, 178, 179, 180, 181, 183, 185, 186, 187, 188, 189, 190, 191, 192, 193, 194, 195, 196, 197, 198, 199, 200, 202, 204, 205, 207, 209, 210, 211, 212, 214, 215, 216, 217, 219, 221, 222, 224, 225, 226, 227, 230, 231, 233, 234, 236, 237, 239, 240, 242, 243, 244, 245, 246, 247, 248, 250, 251, 253, 254, 255, 256, 258, 259, 261, 262, 263, 264, 265, 266, 267, 268, 269, 271, 272, 273, 274, 275, 276, 278, 279, 280, 281, 282, 283, 284, 285, 286, 287, 288, 289, 290, 291, 292, 294, 296, 297, 298, 299, 300, 301, 302, 304, 305, 306, 307, 308, 309, 310, 312, 313, 315, 316, 317, 318, 320, 321, 323, 324, 326, 327, 329, 330, 331, 332, 333, 334, 335, 336, 338, 339, 340, 341, 343, 344, 345, 346, 348, 349, 351, 352, 353, 354, 355, 356, 357, 359, 360, 362, 363, 365, 366, 368, 369, 371, 372, 373, 374, 375, 376, 378, 379, 380, 381, 382, 383, 385, 387, 388, 390, 391, 393, 394, 396, 397, 398, 399, 400, 401, 402, 403, 404, 405, 407, 408, 409, 410, 411, 412, 413, 414, 415, 416, 418, 419, 420, 421, 422, 423, 424, 425, 427, 428, 429, 430, 431, 432, 433, 434, 436, 437, 438, 439, 440, 441, 442, 443, 444, 445, 446, 447, 448, 449, 450, 451, 453, 455, 456, 457, 458, 459, 460, 461, 462, 463, 464, 465, 466, 467, 468, 469, 470, 471, 472, 473, 474, 475, 476, 477, 478, 479, 480, 481, 482, 483, 484, 485, 486, 487, 488, 489, 490, 491, 492, 493, 494, 495, 496, 497, 499, 500, 501, 502, 503, 504, 505, 506, 507, 508, 509, 510, 512, 513, 514, 515, 517, 518, 519, 520, 522, 523, 524, 525, 526, 527, 528, 529, 531, 532, 534, 535, 536, 537, 539, 540, 542, 543, 544, 545, 546, 547, 548, 549, 551, 552, 553, 554, 555, 556, 558, 559, 561, 562, 563, 564, 565, 566, 568, 569, 570, 571, 572, 573, 574, 575, 576, 577, 578, 579, 580, 581, 582, 583, 584, 585, 587, 588, 589, 591, 593, 594, 595, 596, 597, 599, 600, 601, 602, 603, 604, 605, 606, 607, 608, 609, 610, 611, 613, 614, 615, 616, 617, 618, 619, 620, 621, 622, 623, 625, 626, 627, 628, 629, 630, 631, 632, 633, 634, 635, 636, 637, 638, 639, 641, 642, 643, 644, 645, 646, 647, 648, 649, 650, 651, 652, 653, 654, 655, 656, 657, 658, 659, 660, 661, 662, 663, 664, 665, 666, 667, 668, 669, 670, 671, 672, 673, 674, 675, 676, 677, 678, 679, 680, 681, 682, 683, 684, 685, 686, 687, 688, 689, 690, 691, 692, 693, 694, 695, 696, 697, 698, 699, 700, 701, 702, 703, 704, 705, 706, 707, 708, 709, 710, 711, 712, 713, 714, 715, 716, 717, 718, 719, 720, 721, 722, 723, 724, 725, 726, 727, 728, 729, 730, 731, 733, 734, 735, 736, 737, 738, 739, 740, 741, 742, 743, 744, 745, 746, 747, 748, 749, 750, 751, 752, 753, 754, 755, 756, 757, 758, 759, 760, 761, 762, 763, 764, 765, 766, 767, 768, 769, 770, 771, 772, 773, 774, 775, 776, 777, 778, 779, 780, 781, 782, 783, 784, 785, 786, 787, 788, 789, 790, 791, 792, 793, 794, 795
کوردی 19, 23, 25, 43, 60, 67, 72, 82, 104, 108, 112, 115, 116, 127, 130, 141, 146, 162, 186, 205, 220, 223, 244, 249, 255, 262, 272, 276, 285, 291, 292, 299, 308, 316, 324, 328, 332, 337, 350, 361, 364, 382, 392, 395, 397, 408, 414, 423, 429, 449, 452, 454, 464, 494, 499, 513, 515, 518, 521, 529, 536, 537, 543, 547, 550, 556, 567, 577, 578, 582, 588, 590, 592, 594, 598, 604, 606, 618, 627, 632, 634, 638, 640, 643, 648, 685, 686, 689, 726, 735, 766, 778
کوردە .. 31, 35, 51, 53, 55, 64, 81, 85, 87, 89, 116, 119, 127, 136, 142, 146, 162, 210, 217, 237, 269, 276, 279, 299, 302, 305, 308, 316, 318, 321, 330, 337, 339, 347, 363, 399, 416, 424, 432, 434, 445, 447, 454, 456, 460, 462, 500, 511, 518, 549, 559, 578, 597, 626, 648
کوشتیان 351, 611
کونەکۆتر 456
کونەماسی 516
کوێستان 45
کوێک 15

کۆبانێ 35, 49, 54, 209, 244, 280, 314, 325, 331, 333, 406, 408, 467, 511, 602, 646, 740
کۆچەر 196, 426
کۆچەک 536
کۆسار 112
کۆسرەت 95
کۆسرەت ڕەسوڵ عەلی 95
کۆکە 392
کۆڵان 169, 181, 199
کۆمار 46, 175, 229, 507, 725
کۆماری 26, 29, 35, 44, 70, 79, 90, 108, 110, 135, 151, 158, 165, 184, 213, 243, 250, 255, 266, 287, 295, 316, 318, 332, 340, 366, 379, 401, 413, 433, 448, 478, 521, 533, 535, 537, 560, 566, 570, 574, 577, 596, 608, 633, 634, 641, 648, 783
کۆمەڵی دادگەڕیی کوردستان 260, 455, 516
کۆمەڵەی زامی کوردستان 46
کۆمەڵەی زەحمەتکێشانی کوردستان 311, 312, 318, 319, 728, 733, 748
کۆمەڵەی ژنانی ڕۆسا 324, 366, 369, 412
کۆمەڵەی قوربانیانی کیمیابارانی هەڵەبجە 30
کۆنار 132
کۆنفدراسیۆنی کۆمەڵگە کوردستانییەکان لە ئەڵمانیا) کۆن - مەد(KON-MED / 168
کۆنگرەی گەل 382
کۆنگرەی نەتەوەیی کوردستان - کەنەکە 137, 718, 761
کۆیار 360
کۆیی 533
کۆیە 23, 24, 26, 119, 120, 172, 173, 210, 223, 224, 226, 229, 230, 238, 239, 260, 261, 263, 270, 271, 351, 362, 432, 433, 447, 448, 527, 634, 728, 733, 734, 763
کێلی 186, 237, 272, 324, 379
کەرکووک 21, 22, 23, 24, 25, 26, 29, 30, 31, 32, 36, 37, 39, 40, 41, 42, 45, 47, 53, 54, 56, 67, 68, 74, 75, 92, 95, 96, 102, 104, 106, 107, 108, 109, 111, 112, 113, 115, 116, 117, 119, 120, 123, 124, 126, 130, 134, 135, 138, 139, 142, 143, 157, 158, 165, 166, 174, 175, 177, 178, 182, 183, 184, 185, 186, 187, 189, 190, 191, 195, 198, 203, 204, 208, 209, 213, 214, 218, 219, 220, 221, 223, 224, 235, 236, 240, 242, 243, 244, 249, 250, 252, 253, 255, 263, 265, 266, 267, 268, 269, 271, 272, 273, 277, 278, 280, 282, 283, 285, 287, 293, 294, 303, 304, 311, 312, 319, 320, 321, 323, 325, 326, 328, 329, 330, 331, 334, 335, 337, 338, 340, 342, 343, 345, 350, 351, 353, 354, 356, 358, 359, 360, 362, 363, 365, 372, 373, 379, 380, 381, 382, 384, 385, 390, 391, 393, 395, 397, 398, 408, 409, 410, 411, 412, 413, 414, 415, 416, 418, 419, 420, 421, 422, 430, 431, 435, 436, 437, 438, 439, 440, 445, 446, 447, 448, 452, 453, 454, 455, 457, 460, 461, 462, 463, 464, 465, 473, 474, 502, 503, 506, 507, 511, 512, 518, 519, 521, 522, 524, 528, 530, 531, 536, 538, 539, 543, 544, 552, 553, 557, 558, 561, 570, 580, 581, 582, 583, 586, 587, 588, 590, 591, 592, 593, 596, 598, 599, 604, 606, 608, 622, 628, 629, 649, 652, 653, 692, 697, 757
کەریم کەریمی 256, 269
کەریم ئاوا 498, 506
کەژاڵ 92, 417
کەژاڵ ئیبراهیم خدر 417
کەژاڵ ئەحمەد 92
کەسانی 41, 67, 210, 218, 263, 367, 509, 547, 565, 610, 642
کەسنەزان 259, 270, 361, 384
کەڤاڵ 627
کەلار 21, 22, 60, 61, 68, 73, 74, 75, 84, 86, 89, 90, 98, 102, 111, 112, 113, 117, 118, 121, 122, 123, 124, 148, 154, 155, 163, 166, 170, 180, 187, 197, 206, 207, 209, 211, 216, 221, 226, 232, 233, 242, 243, 244, 260, 261, 263, 271, 283, 287, 304, 317, 320, 338, 345, 347, 348, 351, 354, 362, 365, 371, 373, 385, 395, 396, 402, 404, 410, 411, 418, 422, 427, 432, 433, 442, 448, 450, 455, 473, 474, 487, 498, 499, 505, 517, 518, 519, 521, 522, 527, 528, 530, 531, 533, 534, 542, 553, 561, 565, 574, 595, 601, 610, 624, 625, 635, 666, 695
کەمال غەمبار 795
کەمال مەزهەر 688, 690, 691
کەمال ئەتروشی 673
کەمال ئەحمەد 203
کەمپی گەویلان 389
کەنداڵ 51, 130
کەنگاوەر 332, 515

کەوسەر 403
کەیفی 447
کەیوان ڕەشۆزادە 410
کەیوان کەوسەری 288

گ

گابار 155, 464, 466, 491, 497, 580, 600, 640
گاپیلۆن 370
گادەر 308
گارا 678, 679
گارە 614
گڕاو 350
گردی سەیوان 638, 691
گردەپان 77
گرێ لەگێ 370
گری 552
گرێ سپی 33, 34, 36, 37, 42, 43, 44, 51, 52, 58, 75, 81, 93, 94, 100, 113, 134, 135, 157, 158, 160, 161, 175, 201, 202, 213, 214, 223, 224, 249, 250, 274, 275, 280, 283, 322, 323, 331, 348, 361, 362, 381, 382, 389, 390, 397, 398, 404, 419, 426, 427, 433, 435, 436,437, 438, 498, 499, 502, 503, 505, 528, 552, 553, 579, 586, 651
گورزی 289
گوڵاڵە 60, 85, 213, 260, 280
گوڵان 205, 270
گوڵزار 142
گوڵزار محەمەدی 142
گوڵستان 33, 142, 295, 366, 491, 611
گوڵی 142, 196, 530
گونبەد 153
گوندی 21, 26, 29, 33, 34, 36, 39, 42, 43, 46, 47, 51, 53, 55, 58, 60, 67, 70, 72, 74, 77, 79, 81, 83, 87, 95, 97, 100, 101, 103, 106, 112, 119, 123, 127, 133, 134, 136, 142, 144, 146, 149, 154, 157, 159, 162, 165, 168, 174, 177, 182, 184, 186, 189, 190, 193, 195, 198, 201, 203, 205, 208, 210, 212, 215, 220, 222, 228, 231, 243, 249, 256, 265, 267, 274, 276, 279, 282, 292, 295, 297, 299, 302, 305, 310, 313, 318, 321, 324, 327, 330, 332, 334, 336, 339, 341, 344, 346, 350, 353, 355, 357, 361, 363, 366, 372, 375, 376, 379, 381, 383, 386, 388, 391, 394, 397, 399, 401, 403, 406, 408, 410, 412, 417, 419, 421, 424, 426, 428, 430, 432, 434, 437, 439, 441, 443, 445, 447, 449, 454, 456, 460, 462, 464, 466, 471, 473, 477, 482, 484, 486, 490, 491, 493, 498, 500, 502, 504, 506, 509, 511, 516, 518, 520, 523, 525, 529, 532, 535, 538, 540, 543, 545, 549, 552, 554, 556, 559, 562, 567, 569, 571, 577, 578, 580, 582, 584, 586, 588, 589, 592, 594, 597, 603, 605, 607, 609, 612, 614, 617, 618, 619, 623, 626, 632, 636, 640, 642, 644, 646, 648, 650, 655, 697, 720, 762, 763, 774, 778
گوهدار زێباری 655, 681
گوهەرزێ 624
گوێر 356, 411
گۆڕا 337, 732
گۆران 295
گۆرانی 48, 350
گۆفار 13, 722
گۆفار ئەنوەر 722
گۆگجە 399
گۆیژە 435, 567, 620
گەرگول 318
گەرماوە 319
گەرمیان 22, 23, 60, 61, 67, 68, 72, 73, 75, 83, 84, 85, 86, 90, 97, 98, 101, 102, 111, 113, 117, 118, 122, 124, 148, 155, 163, 165, 166, 170, 179, 180, 187, 197, 206, 207, 208, 209, 211, 215, 216, 220, 221, 226, 233, 242, 244, 261, 262, 263, 271, 282, 283, 287, 304, 316, 317, 320, 337, 338, 345, 348, 350, 351, 353, 354, 362, 363, 365, 370, 371, 372, 373, 384, 385, 396, 402, 404, 411, 416, 418, 422, 426, 427, 433, 442, 447, 448, 449, 450, 454, 455, 474, 486, 487, 498, 499, 505, 516, 517, 519, 522, 528, 530, 531, 534, 542, 547, 553, 561, 565, 574, 595, 600, 601, 610, 624, 625, 634, 635, 666, 694, 695
گەڕەکی کانی 332
گەڕەکی کوردستان 377, 472

گەڕەکی نەورۆز 355
گەشت 154, 172, 184, 192, 195, 252, 346, 364, 370, 484, 523, 650
گەشتیار 114, 519, 548
گەڤەر 259, 294, 508, 518, 637
گەڵا 594
گەلان .. 22, 26, 30, 32, 37, 42, 46, 62, 70, 75, 83, 90, 94, 98, 107, 109, 111, 113, 115, 126, 128, 130, 139, 145, 150, 151, 153, 154, 155, 170, 175, 178, 180, 184, 206, 233, 241, 243, 244, 255, 295, 306, 319, 325, 345, 346, 348, 354, 359, 361, 364, 368, 370, 375,384, 392, 397, 398, 406, 409, 429, 440, 444, 450, 452, 461, 462, 463, 465, 467, 469, 474, 477, 498, 502, 508, 526, 528, 539, 548, 553, 564, 565, 567, 574, 575, 586, 592, 594, 596, 598, 602, 603, 604, 608, 612, 615, 617, 620, 625, 627, 629, 633, 636, 638, 641, 645, 647
گەلاوێژ 592
گەنجۆ 287, 617
گەنم 300, 314, 324, 342, 377, 384
گەنەل ئێنێرجی 400
گەیلان 140
گەیلانی 428

ل

لاجانی 305, 447, 549
لارا 590
لاڤان 557
لالش 142, 654
لالە 770
لانە 77
لاهور شێخ جەنگی 101, 149, 314, 406, 449, 471, 502, 550, 628, 640
لاوان 54, 147, 222
لاوی 81, 136, 308, 435, 458, 492, 504
لاوە 55, 74, 81, 116, 119, 125, 136, 254, 269, 279, 318, 432, 435, 447, 494, 504, 525, 552, 554, 597
لایە 25, 108, 232, 235
لهۆن 58
لوتفی 53, 89, 114, 582
لوتکە 511
لوڕستان 144, 145, 167, 168, 193, 228, 229, 323, 339, 340, 349, 351, 513, 514, 612, 613
لوقمان چوارگوشە 288
لوقمان لەتیف 89
لوقمان ئەحمەد 248
لۆلان 313, 410, 421
لیزا فەلەکەدین کاکەیی 337
لێهات 363
لەتیف ڕەشید 729
لەج 322
لەک 342, 434, 502
لەنوێ 498
لەیلا زانا 75
لەیلا شایلەمەز 21, 23
لەیلا ئاشکان 64
لەیلا ئاگری 532
لەیلان 334, 368, 598

م

ماردین 44, 84, 126, 139, 149, 209, 309, 345, 351, 465, 492, 499, 561, 593, 737
ماژین 267

ماکوان 490
ماکوان کەریم 490
ماکۆ 79, 80, 205, 207, 220, 221, 278, 318, 320, 462, 463, 576, 577
مام جەلال 13, 106, 618, 620, 788
مامزاوە 168
مامڵێ 93, 637
مامە ڕیشە 104, 475
مامە یارە 249
مانی 240, 267, 388, 400, 416, 543
ماهیر 530
ماوەت 44, 68, 155, 257, 260, 337, 338, 365, 371, 411, 479, 490, 494, 495, 500, 501, 546, 704, 778
مایکڵ ڕۆبن 440
محێدین ئیبراهیمی 529
محەمەد حاجی 496
محەمەد حەسەن 311
محەمەد حەکیم 577
محەمەد خۆشناو 306
محەمەد ڕەشید 502
محەمەد ڕەئوف 125
محەمەد سااڵح 535
محەمەد شێخۆ 29
محەمەد شەریف 586
محەمەد عەبدوڵڵا 530, 646
محەمەد عەلی 233, 484
محەمەد عەلی 1 484
محەمەد غەفور 653
محەمەد فەرامەرزی 778
محەمەد فەرید 114
محەمەد قادر 443
محەمەد کەریم 498, 547
محەمەد کەریمی 498, 547
محەمەد کەساس 521, 607
محەمەد کەساس جەباری 521, 607
محەمەد یاسین 408
محەمەد ئیسماعیل 206
محەمەد ئەحمەد 713
محەمەد ئەحمەد ئەربیلی 713
محەمەد ئەمین 372, 379, 508
محەمەدی ڕۆژئاوا 38
محەمەدی مامڵێ 93, 674, 682
مرواری 170
مریەم بەگ 243, 552
مریەم قازی 158, 196
مزگەوتی گەورەی سلێمانی 630
مستەفا باقری ئاشنا 332
مستەفا چاڵاوی 125
مستەفا چاوڕەش 29, 69
مستەفا حەسەنە گەورە 287, 297
مستەفا سەلیم 217, 222, 260
مستەفا سەلیمی 217, 222, 260
مستەفا کازمی 213, 257, 265, 285, 287, 319, 322, 340, 350, 353, 398, 408, 480, 483, 516, 536, 555, 557, 573, 590, 641, 646
مستەفا کەمال 448
مستەفا هیجری 640
مشکۆ 511

ملی 516
موحسین سەعدون 586
موحسین مەزڵووم 778
موختار زارعی 618
موسا باباخانی 702
موسا عەنتەر 591
موسڵ 112, 163, 249, 250, 325, 543, 544, 599, 620, 651, 685
مووچە 72, 119, 160, 262, 270, 319, 358, 363, 404, 440, 442, 454, 504, 617, 626, 634, 664
مۆزەخانەی سلێمانی 39
مۆنۆمێنتی هەڵەبجە 299
میاندواو 279, 530
میتحەت سانجار 113
میدیا .. 13, 22, 24, 28, 31, 36, 40, 42, 45, 47, 55, 59, 61, 66, 68, 71, 73, 76, 78, 84, 86, 90, 93, 96, 98, 106, 107, 109, 112, 116, 118, 120, 122, 124, 126, 128, 131, 135, 137, 139, 141, 143, 145, 148, 149, 153, 156, 158, 161, 164, 166, 169, 171, 173, 176, 178, 181, 183, 185, 187, 189, 191, 194, 195, 197, 202, 204, 207, 209, 211, 214, 216, 219, 221, 224, 227, 230, 234, 236, 239, 242, 245, 247, 251, 254, 256, 258, 261, 264, 266, 271, 273, 275, 278, 281, 284, 288, 290, 292, 296, 301, 304, 305, 307, 310, 312, 315, 317, 320, 323, 326, 329, 332, 341, 344, 349, 352, 354, 357, 360, 365, 369, 371, 373, 376, 380, 385, 386, 388, 390, 391, 393, 396, 398, 400, 402, 405, 407, 409, 412, 414, 418, 420, 423, 427, 430, 433, 436, 438, 441, 442, 444, 446, 448, 451, 455, 457, 459, 461, 463, 465, 473, 479, 483, 485, 487, 495, 497, 501, 505, 508, 510, 512, 515, 517, 520, 522, 525, 529, 531, 534, 537, 539, 542, 543, 544, 546, 548, 553, 556, 558, 561, 563, 566, 570, 573, 574, 579, 581, 583, 584, 587, 589, 591, 593, 595, 599, 601, 605, 607, 609, 611, 613, 616, 619, 625, 627, 629, 631, 633, 635, 639, 641, 644, 650, 652, 653, 656
میر 386
میر کامیران خەیری بەگ 386
میران 147, 404
میراوای 529
مێردین 43, 82, 125, 138, 148, 154, 207, 215, 344, 374, 491, 497, 560, 591, 597
میرکان 67
مێرگەسوور 158
مێرگەسۆر 47, 157, 598
میلان 410
مینا 473, 612
مەبەست 384, 414, 439
مەتین 50, 127, 138, 150, 179, 452
مەحما خەلیل 504
مەحمود محەمەد 747
مەحمود مورادی 276
مەحمود ئالناک 99
مەحمود ئیبراهیم 104
مەحوی 134
مەخمور 72, 77, 142, 228, 233, 235, 240, 295, 387
مەخموور 56, 66, 68, 73, 77, 78, 111, 119, 120, 121, 122, 142, 143, 144, 145, 168, 170, 184, 185, 215, 216, 220, 221, 228, 230, 233, 235, 236, 240, 241, 252, 253, 282, 283, 285, 295, 296, 299, 300, 309, 311, 312, 320, 328, 329, 333, 350, 351, 356, 375, 379, 380, 386, 387, 411, 456, 457, 511, 523, 524, 652, 653, 763, 764, 774
مەردان 426
مەرزیبە فەریق 588
مەریوان 27, 28, 29, 30, 34, 35, 53, 54, 60, 61, 81, 89, 90, 104, 136, 137, 154, 155, 156, 158, 162, 163, 182, 188, 189, 212, 214, 215, 216, 217, 218, 228, 230, 267, 268, 269, 271, 310, 312, 316, 317, 318, 320, 336, 338, 377, 391, 392, 399, 400, 405, 407, 439, 440, 486, 497, 499, 500, 501, 520, 522, 532, 534, 538, 539, 565, 582, 583, 614, 615, 619, 620, 626, 627, 640, 641, 643, 694
مەڕەخێڵ 416
مەڕەش 248, 740
مەزرا 559
مەزڵوم کۆبانێ 29, 293, 630
مەزڵوم کۆبانی 117, 744
مەزڵووم 628

مەزن 560
مەسرور بارزانی 33, 56, 72, 95, 101, 104, 117, 147, 167, 282, 445, 452, 484, 530, 541, 569, 606
مەسعود بارزانی 104, 108, 160, 721
مەسعود محەمەد 119
مەسۆپی 456
مەعسومە 513
مەغدید 336
مەلا بەختیار 545, 582, 590, 662
مەلا حەسەن 21
مەلا ڕەسوڵ 257
مەلا عەلی 87, 528
مەلا عەلی کەڵەک 87
مەلا کەریم 486
مەلا هەڵۆ 119, 649
مەلاعیسا 529
مەلۆ 624
مەلەک نەبی خەلیل جومعە 367
مەم 545
مەمۆ 46
مەنتک 41
مەنسور 21, 102
مەنسوور چوارگوشە 288
مەهاباد ... 101, 102, 103, 104, 174, 175, 181, 183, 188, 189, 279, 280, 292, 294, 424, 426, 427, 449, 450, 454, 455, 462, 463, 472, 512, 559, 561, 573, 574, 630, 674, 682, 739
مەهاباد قەرەداغی 630
مەولەوی 58
مەیدان 408

ن

نارین 324
ناز 680
نازان 110, 624
نازم دەباغ 401
نازم عەبدوڵڵا 184
ناشاد 782
نالپارێز 426
نالی 594
نالیا 533
نالەشکێنە 64
نامدار 594
ناودار 674
ناویان 74, 142, 208, 223, 272, 344, 411, 540, 548
ناوە 19, 130, 218, 246, 282, 284, 411, 578, 620
ناوەندی چاک 105
ناوەندی ڕۆشنگەری چاودێر 119, 590
ناوەندی هاوبەشی هەماهەنگی قەیرانەکان 263
نزار 139
نسێبین 199
نگین 584
نوا 781
نوری مەحمود 267
نورەدین 31, 344, 514
نورەدین زازا 31

نوژیان ئەرهان 175
نوگرە سەلمان 60
نووسەر 15, 27, 31, 51, 212, 292, 316, 493, 596, 598, 628, 630, 632, 711, 753, 755, 765, 767, 771, 795
نۆکان 276, 603
نێ 179, 184, 260, 265, 321, 387
نیاز 44, 127, 434, 460, 756
نیاز جەلال دەرگەڵەیی 756
نیاز عەبدوڵڵا 127
نیازی 127, 486
نێچیرڤان بارزانی 42, 44, 48, 127, 167, 240, 243, 252, 270, 295, 400, 541, 554, 559, 562, 610
نێرگز 253, 443
نێرگز محەمەدی 443
نێروە 177, 394
نیشتمان 238, 475, 494, 623
نیشتیمان 422
نیو 48, 56, 134, 144, 193, 270, 341, 472, 541, 546, 648, 654
نێوان .. 29, 33, 44, 46, 47, 60, 67, 69, 72, 75, 87, 89, 91, 101, 104, 106, 112, 114, 122, 124, 130, 134, 137, 140, 142, 146, 182, 184, 186, 190, 220, 222, 229, 235, 238, 243, 246, 265, 273, 276, 289, 290, 293, 302, 309, 311, 316, 318, 321, 325, 327, 331, 337, 340, 342, 355, 364, 367, 370, 389, 392, 397, 400, 404, 406, 408, 417, 422, 431, 437, 450, 454, 456, 462, 464, 466, 469, 476, 477, 478, 486, 488, 505, 516, 519, 523, 538, 540, 543, 545, 547, 560, 565, 569, 573, 578, 590, 600, 602, 604, 606, 615, 626, 630, 632, 638, 640, 643, 672, 698, 732, 757
نەبی کەند 210
نەبەز 136, 335
نەبەز عەبدولحەمید 136
نەجمەدین کەریم 474
نەخۆشخانەی شار 51, 97, 220, 386, 518, 597, 627
نەخۆشخانەی شەهید ڕەئوف بەگ 203, 206
نەخۆشخانەی فێرکاری 212, 381, 521
نەخۆشخانەی هیوا 395
نەخۆشخانەی ئاسا 154, 170, 486
نەریمان 530, 622
نەسرین 240, 253
نەغەدە 58, 146, 147, 318, 320, 428, 429, 431, 531, 549, 550, 578, 579
نەقشبەندی 117, 192, 397
نەڵێن 353
نەنە 586
نەوتی 41, 48, 68, 91, 177, 194, 196, 241, 270, 303, 325, 333, 358, 417, 477, 478, 486, 509, 543, 555, 629
نەورۆز 150, 154, 156, 169, 171, 182, 203, 597, 632
نەورەس 656
نەورەس ڕەشید 656
نەوزاد 35, 456, 525, 637
نەوزاد مستەفا 637
نەوسود 97
نەوشیروان 106, 532
نەوشیروان مستەفا 106
نەوە 267
نەوەی نوێ 27, 28, 35, 39, 40, 110, 111, 125, 126, 257, 287, 328, 345, 404, 424, 480, 504, 526, 673, 694, 721
نەیا 70

ھ

هاجەر سەعیدی 366, 383, 504
هادی ڕاستی 386
هاریوان عیسا 655, 681

هاڤڤا ئاکدۆگان 228
هانا 54
هانی 160, 530
هاوار 67, 70, 223, 280, 311, 372, 417, 452, 552, 592
هاوبیر 366
هاوبیر ئیبراهیمی 366
هاوبەش 150, 268, 295, 410, 465, 521, 533, 560, 570, 630, 638, 640
هاوپەیمانیی نیشتمانی 289
هاوتا 72
هاودەنگ 277
هاورێ... 0, 1, 14, 19, 22, 24, 27, 28, 31, 32, 34, 36, 37, 38, 40, 43, 45, 47, 48, 50, 52, 55, 57, 59, 61, 63, 66, 68, 71, 73, 76, 78, 80, 82, 84, 86, 88, 90, 93, 94, 96, 98, 101, 103, 105, 107, 109, 112, 113, 116, 118, 120, 122, 124, 126, 128, 131, 133, 135, 137,139, 141, 143, 145, 148, 150, 151, 153, 156, 158, 161, 164, 166, 169, 171, 173, 176, 178, 181, 183, 185, 188, 190, 191, 194, 196, 197, 198, 200, 202, 204, 207, 209, 212, 214, 217, 219, 221, 224, 227, 230, 234, 236, 239, 242, 245, 247, 251, 254, 255, 256, 258, 261, 264, 266, 268, 271, 274, 275, 278, 281, 284, 286, 288, 290, 292, 294, 296, 298, 301, 304, 307, 310, 313, 315, 317, 320, 323, 326, 329, 332, 334, 336, 338, 341, 344, 346, 349, 352, 354, 357, 360, 362, 366, 369, 371, 374, 376, 378, 380, 383, 385, 388, 390, 393, 396, 398, 401, 402, 405, 407, 409, 412, 414, 415, 418, 420, 423, 425, 427, 430, 432, 434, 436, 438, 441, 442, 444, 446, 448, 451, 453, 455, 457, 459, 461, 464, 466, 468, 470, 471, 473, 474, 476, 478, 479, 481, 482, 483, 485, 487, 489, 491, 492, 493, 495, 497, 499, 501, 503, 506, 508, 510, 512, 515, 517, 520, 522, 525, 527, 529, 532, 535, 537, 540, 542, 544, 546, 547, 549, 551, 553, 556, 558, 561, 563, 566, 568, 571, 573, 575, 576, 578, 580, 581, 583, 585, 587, 589, 591, 593, 595, 596, 599, 602, 603, 605, 607, 609, 611, 613, 616, 617, 619, 621, 623, 625, 627, 629, 631, 633, 636, 637, 639, 642, 644, 645, 647, 650, 652, 654, 655, 656, 657, 658, 659, 660, 661, 662, 663, 664, 665, 666, 667, 668, 669, 670, 671, 672, 673, 674, 675, 676, 677, 678, 679, 680, 681, 682, 683, 684, 686, 687, 688, 689, 690, 691, 692, 693, 694, 695, 696, 697, 698, 699, 700, 701, 702, 703, 704, 705, 706, 707, 708, 709, 710, 711, 712, 713, 714, 715, 716, 717, 718, 719, 720, 721, 722, 723, 724, 725, 726, 727, 728, 729, 730, 731, 732, 733, 734, 735, 736, 737, 738, 739, 741, 742, 743, 744, 745, 746, 747, 748, 749, 750, 751, 752, 753, 754, 755, 756, 757, 758, 759, 760, 761, 762, 763, 764, 765, 766, 767, 768, 769, 770, 771, 772, 773, 774, 775, 776, 777, 778, 779, 780, 781, 782, 783, 784, 785, 786, 787, 788, 789, 790, 791, 792, 793, 795
هاورێ باخەوان . 0, 1, 14, 19, 22, 24, 27, 28, 31, 32, 34, 36, 37, 38, 40, 43, 45, 47, 48, 50, 52, 55, 57, 59, 61, 63, 66, 68, 71, 73, 76, 78, 80, 82, 84, 86, 88, 90, 93, 94, 96, 98, 101, 103, 105, 107, 109, 112, 113, 116, 118, 120, 122, 124, 126, 128, 131, 133, 135, 137,139, 141, 143, 145, 148, 150, 151, 153, 156, 158, 161, 164, 166, 169, 171, 173, 176, 178, 181, 183, 185, 188, 190, 191, 194, 196, 197, 198, 200, 202, 204, 207, 209, 212, 214, 217, 219, 221, 224, 227, 230, 234, 236, 239, 242, 245, 247, 251, 254, 256, 258, 261, 264, 266, 268, 271, 274, 275, 278, 281, 284, 286, 288, 290, 292, 294, 296, 298, 301, 304, 307, 310, 313, 315, 317, 320, 323, 326, 329, 332, 334, 336, 338, 341, 344, 346, 349, 352, 354, 357, 360, 362, 366, 369, 371, 374, 376, 378, 380, 383, 385, 388, 390, 393, 396, 398, 401, 402, 405, 407, 409, 412, 414, 415, 418, 420, 423, 425, 427, 430, 432, 434, 436, 438, 441, 442, 444, 446, 448, 451, 453, 455, 457, 459, 461, 464, 466, 468, 470, 471, 473, 474, 476, 478, 479, 481, 482, 483, 485, 487, 489, 491, 492, 493, 495, 497, 499, 501, 503, 506, 508, 510, 512, 515, 517, 520, 522, 525, 527, 529, 532, 535, 537, 540, 542, 544, 546, 549, 551, 553, 556, 558, 561, 563, 566, 568, 571, 573, 575, 576, 578, 580, 581, 583, 585, 587, 589, 591, 593, 595, 596, 599, 602, 603, 605, 607, 609, 611, 613, 616, 617, 619, 621, 623, 625, 627, 629, 631, 633, 636, 637, 639, 642, 644, 645, 647, 650, 652, 654, 655, 656, 657, 658, 659, 660, 661, 662, 663, 664, 665, 666, 667, 668, 669, 670, 671, 672, 673, 674, 675, 676, 677, 678, 679, 680, 681, 682, 683, 684, 686, 687, 688, 689, 690, 691, 692, 693, 694, 695, 696, 697, 698, 699, 700, 701, 702, 703, 704, 705, 706, 707, 708, 709, 710, 711, 712, 713, 714, 715, 716, 717, 718, 719, 720, 721, 722, 723, 724, 725, 726, 727, 728, 729, 730, 731, 732, 733, 734, 735, 736, 737, 738, 739, 741, 742, 743, 744, 745, 746, 747, 748, 749, 750, 751, 752, 753, 754, 755, 756, 757, 758, 759, 760, 761, 762, 763, 764, 765, 766, 767, 768, 769, 770, 771, 772, 773, 774, 775, 776, 777, 778, 779, 780, 781, 782, 783, 784, 785, 786, 787, 788, 789, 790, 791, 792, 793, 795
هاورێ ڕەحیمی 689
هاوسەر 149, 432
هاوکار 33, 55, 186, 545
هوشیار 413, 477
هوشیار عەبدوڵڵا 477
هومایون 346
هونەر 33, 111, 142, 460, 504, 586, 762
هۆزان 614
هۆزان جانێ 614
هۆزانەوان 632, 696, 750
هۆشمەند 592
هۆشیار 389, 560, 640

هۆشیار زێباری 640
هۆکار 120
هۆگر 447
هۆڵی 104, 293, 458, 475
هۆڵی گەل 594
هێتوت 464
هیدایەت عەبدوڵڵاپوور 308, 327, 374, 423, 431
هێرش 25, 32, 33, 35, 38, 42, 49, 60, 106, 127, 130, 155, 201, 220, 232, 290, 294, 332, 366, 379, 387, 399, 401, 406, 408, 413, 429, 565, 603, 626, 792
هێرۆ 554
هێرۆ ئیبراهیم 554
هێرۆ ئیبراهیم ئەحمەد 554
هیزە 302, 308
هێزەکانی 70 ..... 179, 620
هێزەکانی 80 502
هێزەکانی پاراستنی گەل - هەپەگە 237, 538
هێڤی 106, 160, 491
هێڤی تەها 160
هێڤیدار 413, 508, 518
هێڤیدار ئەحمەد 413
هیمداد شاهین 721
هێمن 64, 97, 180, 203, 208, 225, 249, 252, 259, 262, 265, 303, 454, 586, 767
هێمن جەلال 64
هێمن قەرەداغی 767
هێمن مامەند 180, 203, 208, 249, 252, 259, 262, 265, 303
هیوا 228, 249, 414, 417, 640
هەبووە 22, 58, 60, 138, 149, 175, 177, 186, 201, 205, 218, 283, 303, 319, 334, 344, 347, 350, 363, 392, 408, 412, 415, 451, 477, 509, 514, 519, 548, 552, 571, 763
هەردی 422, 651
هەردەم 14
هەرێ 302
هەریر 437
هەرێم 25, 41, 50, 56, 60, 64, 72, 74, 77, 85, 91, 99, 106, 108, 114, 119, 130, 142, 146, 152, 160, 165, 177, 186, 189, 192, 194, 199, 203, 205, 213, 225, 228, 232, 241, 243, 252, 255, 257, 259, 268, 270, 273, 274, 280, 282, 289, 293, 300, 314, 316, 319, 322, 325, 328, 342, 348, 350, 364, 367, 370, 389, 392, 395, 397, 399, 401, 404, 408, 413, 417, 440, 452, 458, 462, 478, 480, 484, 500, 504, 516, 523, 526, 530, 539, 557, 567, 578, 580, 600, 604, 610, 614, 624, 632, 634, 636, 686
هەرێم جاف 187
هەژار 192, 218, 255, 260, 263
هەستی 29, 49, 159, 251, 290, 383, 392, 417, 560, 694, 740
هەستیار 196
هەشتی حەسارۆک 106
هەشتیان 581
هەڤاڵ 19, 95, 112, 208, 225, 232, 361, 530
هەڤاڵ نەژاد 19
هەڤاڵ ئەبوبەکر 208, 225, 232, 361
هەڤرین خەڵەف 22
هەڵکەوت 689
هەڵکەوت زاهیر 689
هەڵگورد 318, 456
هەڵوێست 232, 240
هەڵۆ 391, 424
هەڵەبجە 30, 33, 34, 54, 55, 56, 58, 60, 61, 72, 73, 105, 107, 111, 114, 115, 121, 122, 127, 128, 130, 132, 144, 145, 154, 155, 159, 161, 162, 163, 183, 187, 196, 197, 202, 222, 224, 229, 230, 232, 233, 246, 253, 254, 255, 268, 282, 283, 288, 289, 299, 300, 311, 312, 333, 342, 343, 350, 351, 363, 365, 367, 368, 377, 378, 384, 395, 400, 401, 402, 406, 407, 416, 418,

426, 427, 432, 433, 475, 476, 477, 511, 512, 517, 527, 528, 530, 531, 533, 534, 535, 536, 560, 561, 564, 565, 632, 634, 635, 666, 688
هەڵەجەی بچووک 205
هەمین 592
هەمەدان 295
هەناسە 710
هەنگاو ,31, 144, 212, 243, 256, 262, 308, 339, 376, 383, 394, 416, 452, 453, 455, 459, 461, 462, 463, 466, 468, 470, 471, 476, 492, 493, 498, 499, 501, 504, 505, 506, 508, 511, 512, 515, 520, 522, 524, 527, 529, 530, 531, 534, 535, 537, 539, 542, 547, 548, 553, 571, 573, 578, 585, 587, 589, 593, 595, 600, 601, 603, 605, 609, 613, 619, 635, 644, 648, 653
هەنگەژاڵ 162
هەواڵ 53, 567
هەوایی 321
هەور 62
هەوراز 543
هەورامان 58, 112, 130, 155, 201, 203, 240, 246, 271, 274, 299, 305, 417, 420, 424, 429, 433, 440, 454, 495, 584, 595, 636
هەورامانی 58, 112, 167, 269, 460
هەولێر 13, 19, 23, 24, 25, 26, 27, 28, 33, 34, 35, 39, 40, 41, 42, 46, 51, 52, 54, 56, 58, 60, 61, 62, 63, 64, 65, 66, 68, 69, 70, 72, 73, 74, 75, 77, 78, 84, 85, 86, 92, 95, 96, 97, 98, 105, 107, 108, 109, 110, 111, 113, 114, 115, 117, 119, 120, 121, 122, 123, 124, 127, 128, 129, 130, 133, 134, 135, 136, 137, 138, 139, 140, 141, 142, 143, 146, 147, 149, 150, 152, 153, 154, 155, 157, 158, 159, 161, 162, 163, 165, 166, 168, 170, 174, 175, 177, 179, 180, 182, 183, 184, 185, 186, 187, 190, 191, 193, 196, 197, 199, 201, 202, 203, 204, 205, 207, 208, 209, 210, 211, 212, 214, 215, 216, 217, 219, 220, 221, 222, 226, 235, 236, 237, 238, 240, 241, 243, 244, 246, 249, 250, 252, 253, 259, 260, 262, 263, 265, 266, 268, 270, 271, 273, 274, 275, 279, 280, 282, 283, 285, 287, 289, 291, 299, 300, 303, 304, 306, 309, 311, 312, 314, 316, 317, 318, 320, 321, 323, 325, 326, 328, 329, 330, 331, 339, 340, 342, 343, 345, 347, 348, 350, 351, 353, 354, 356, 358, 359, 360, 362, 363, 365, 368, 375, 377, 378, 384, 386, 387, 391, 392, 395, 397, 398, 399, 400, 401, 402, 406, 407, 408, 409, 411, 416, 418, 422, 429, 435, 436, 440, 447, 448, 450, 454, 455, 458, 459, 463, 465, 467, 469, 471, 472, 477, 479, 480, 484, 485, 489, 496, 498, 499, 500, 501, 504, 505, 507, 511, 512, 514, 516, 517, 522, 523, 524, 526, 527, 528, 530, 531, 533, 534, 538, 539, 540, 542, 550, 551, 552, 553, 557, 558, 560, 561, 565, 570, 572, 573, 574, 578, 579, 580, 581, 584, 585, 586, 587, 590, 591, 592, 593, 600, 601, 608, 612, 613, 614, 615, 618, 620, 625, 626, 627, 630, 631, 632, 633, 634, 635, 640, 641, 646, 647, 648, 649, 651, 652, 653, 654, 656, 657, 660, 661, 671, 672, 677, 680, 683, 685, 686, 689, 690, 693, 694, 702, 707, 708, 709, 711, 713, 714, 719, 734, 738, 740, 747, 751, 757, 761, 773, 774, 788, 791
هەولێری نوێ 580

و

واران 167
واژۆ 41, 328, 422, 441, 550, 718
وان ,34, 41, 43, 44, 45, 46, 51, 52, 62, 63, 65, 75, 77, 78, 82, 84, 85, 86, 89, 90, 91, 92, 101, 102, 112, 113, 114, 115, 118, 120, 134, 135, 152, 153, 231, 233, 237, 239, 256, 258, 272, 273, 296, 299, 300, 305, 306, 310, 313, 314, 343, 372, 373, 383, 385, 434, 436, 439, 440, 449, 450, 456, 457, 458, 459, 460, 461, 464, 468, 469, 474, 537, 539, 552, 553, 567, 568, 577, 578, 579, 596, 623, 625, 637, 640
وڕێ ,31, 32, 43, 44, 70, 79, 80, 81, 82, 87, 88, 101, 102, 103, 104, 113, 114, 115, 116, 117, 128, 134, 135, 144, 145, 146, 147, 162, 163, 177, 178, 188, 189, 192, 193, 210, 211, 216, 221, 224, 225, 226, 256, 258, 265, 266, 272, 273, 276, 278, 286, 287, 297, 298, 308, 309, 316, 317, 318, 320, 321, 323, 329, 330, 331, 334, 335, 337, 338, 339, 340, 341, 343, 349, 351, 355, 356, 363, 365, 381, 382, 386, 387, 391, 392, 403, 404, 408, 409, 410, 411, 418, 426, 427, 439, 440, 441, 442, 445, 446, 447, 448, 449, 450, 452, 453, 458, 459, 464, 465, 473, 474, 483, 484, 485, 486, 487, 511, 512, 518, 519, 535, 536, 538, 539, 540, 542, 552, 553, 556, 558, 573, 574, 586, 587, 600, 601, 620, 624, 625, 634, 635, 637, 638, 642, 643, 648, 649, 652, 653
وریا 217, 497
وشیار 557
وشە 52
وڵات ,13, 22, 24, 26, 28, 30, 32, 34, 35, 36, 37, 38, 39, 40, 42, 44, 47, 48, 50, 52, 54, 56, 57, 59, 61, 63, 65, 68, 70, 73, 75, 76, 78, 80, 82, 83, 84, 86, 88, 90, 92, 94, 96, 98, 100, 102, 104, 107, 109, 111, 113, 115, 118, 120, 122, 124, 126, 128, 130, 131,133, 135, 137, 139, 141, 143, 145, 148, 149, 151, 153, 156, 158, 161, 163, 166, 169, 170, 171, 173, 175, 176, 178, 180, 181, 183, 185, 187, 189, 191, 193, 194, 195, 197, 198, 199, 202, 204, 207, 209, 211, 214, 215, 216, 219, 221, 224, 225, 226, 229, 230, 233, 234, 236, 239, 242, 244, 245, 246, 247, 250, 251, 253, 255, 257, 258, 261, 263, 264, 266, 268, 271, 273, 275, 278, 280, 283, 285, 287, 288, 289, 291, 292, 294, 296, 298, 299, 300, 301, 304, 306, 307, 309, 310, 312, 315, 317, 320, 323, 326, 329, 331, 333, 335, 336, 338, 340, 343, 345, 346, 348, 349, 351, 352, 354, 356, 357, 359, 362, 365, 368, 369, 371, 373, 375, 376, 378, 380, 382, 385, 387, 388, 390, 393, 395, 396, 397, 398, 400, 402, 404, 405, 406,

407, 409, 411, 413, 415, 418, 420, 422, 423, 424, 425, 427, 429, 431, 433, 436, 438, 440, 442, 444, 446, 448, 449, 450, 451, 453, 455, 457, 459, 461, 463, 465, 467, 469, 470, 471, 472, 474, 476, 477, 478, 479, 480, 481, 482, 483, 485, 487, 489, 490, 491, 492, 493, 495, 496, 497, 499, 501, 503, 505, 507, 508, 509, 510, 512, 514, 515, 517, 519, 522, 524, 526, 528, 529, 531, 533, 534, 536, 539, 542, 544, 546, 548, 551, 553, 555, 558, 561, 563, 565, 566, 568, 570, 572, 574, 575, 576, 577, 579, 581, 583, 585, 587, 588, 589, 591, 593, 595, 596, 599, 601, 602, 604, 605, 606, 608, 609, 610, 611, 613, 615, 616, 617, 618, 619, 620, 621, 622, 623, 625, 627, 629, 631, 633, 634, 635, 636, 638, 641, 643, 645, 647, 649, 650, 651, 653, 654, 656, 657, 659, 660, 661, 662, 663, 664, 665, 666, 667, 668, 669, 670, 671, 672, 673, 674, 675, 676, 677, 678, 679, 680, 681, 682, 683, 684, 685, 686, 688, 690, 691, 692, 693, 694, 695, 696, 697, 698, 699, 700, 701, 702, 703, 704, 705, 706, 707, 708, 709, 710, 711, 712, 713, 714, 715, 716, 717, 718, 719, 720, 721, 722, 723, 724, 725, 726, 727, 728, 729, 730, 733, 734, 735, 736, 737, 738, 739, 740, 743, 744, 747, 748, 750, 751, 752, 753, 754, 756, 757, 760, 761, 762, 763, 764, 766, 769, 770, 772, 773, 774, 775, 777, 778, 779, 780, 785, 786, 787, 788, 789, 790, 792, 793, 794

ویکیپیدیا 19

وێنە 15, 199, 615

وەرتێ 48, 65, 95, 134, 136, 225, 228, 232, 234, 237, 241, 243, 248, 267, 289, 291, 293, 308, 342, 417

وەزارەتی بازرگانی و پیشەسازی 111, 175

وەزارەتی پێشمەرگە 30, 41, 46, 72, 85, 106, 160, 179, 228, 233, 235, 243, 274, 282, 303, 414, 416, 536, 606

وەزارەتی پەروەردە 49, 91, 117, 203, 282, 316, 347, 417, 424, 518, 541, 562, 590, 598, 600, 606, 620

وەزارەتی تەندروستی 56, 58, 60, 91, 99, 101, 110, 114, 117, 125, 129, 138, 140, 142, 147, 149, 151, 152, 154, 157, 165, 167, 172, 175, 177, 179, 182, 184, 186, 188, 191, 192, 195, 196, 199, 201, 203, 206, 210, 213, 217, 220, 222, 228, 235, 237, 240, 244, 245, 249, 252, 254, 256, 260, 266, 269, 273, 275, 282, 285, 287, 289, 291, 293, 300, 306, 312, 314, 316, 319, 321, 325, 328, 331, 333, 334, 337, 343, 345, 347, 350, 356, 358, 361, 367, 369, 375, 379, 382, 384, 387, 389, 391, 397, 400, 402, 404, 406, 408, 410, 412, 414, 417, 419, 422, 424, 426, 428, 430, 432, 437, 443, 452, 454, 456, 458, 462, 464, 466, 469, 471, 478, 480, 483, 484, 486, 488, 490, 498, 502, 504, 507, 511, 513, 516, 518, 521, 524, 525, 528, 530, 533, 535, 538, 540, 543, 545, 550, 552, 554, 557, 562, 569, 572, 577, 582, 586, 588, 590, 592, 597, 602, 603, 606, 607, 610, 612, 614, 617, 618, 620, 622, 624, 626, 628, 632, 634, 637, 640, 642, 646, 652, 655

وەزارەتی داد 154, 220, 255, 397, 509, 598, 608

وەزارەتی دارایی و ئابووری 43, 130, 252, 417, 626, 651

وەزارەتی ڕۆشنبیری و لاوان 132

وەزارەتی سامانە سروشتییەکان 600

وەزارەتی کار و کاروباری کۆمەڵایەتی 114

وەزارەتی کارەبا 72, 100, 319, 693

وەزارەتی کشتوکاڵ و سەرچاوەکانی ئاو 519

وەزارەتی گواستنەوە و گەیاندن 115, 293

وەزارەتی ناوخۆ ... 64, 108, 136, 157, 172, 177, 194, 196, 205, 213, 215, 232, 238, 240, 244, 252, 272, 274, 289, 293, 319, 321, 325, 328, 342, 347, 384, 389, 469, 498, 506, 614

وەزارەتی ئاوەدانکردنەوە و نیشتەجێکردن 610

وەزارەتی ئەوقاف 129, 142, 265, 305, 325, 350, 565

وەزیر 347, 384, 504, 636, 725

وەزیرە 653

وەفا 196, 297, 416, 475, 778

وەفا ئازەربار 778

وەفایی 170

وەیس 27

وەیسی 152, 156, 391, 445, 462, 464, 466, 584, 612, 636

ئ

ئاپۆ 123

ئاپێ 591

ئاجی 318

ی

یاد 117, 192, 397

یار 205

ئ

ئارا 537
ئاراس..... 13, 14, 97, 408, 413, 624, 714, 733
ئاراس شێخ جەنگی..... 408, 413
ئاراس مەهدی..... 714
ئاراس ئیلنجاغی 14, 733
ئارام 29, 81, 104, 136, 293, 308, 583
ئارام تیگران 29
ئارام کەرکووکی 104

ی

یارسان 172

ئ

ئارمان 170, 182
ئارمان غەفووری 182
ئارمیتا گەڕاوەند 766
ئاری 671
ئاری بابان 671
ئاریا 520
ئاریز 466
ئاریز عەبدوڵڵا 466
ئارەزوو 269, 279
ئازا 374
ئازاد..... 27, 35, 50, 58, 64, 66, 74, 77, 87, 98, 105, 113, 123, 136, 142, 144, 150, 154, 157, 163, 164, 182, 186, 205, 212, 220, 225, 228, 231, 238, 240, 253, 256, 259, 267, 283, 311, 324, 337, 370, 397, 409, 428, 435, 451, 460, 462, 477, 502, 537, 540, 552, 557, 569, 601, 607, 610, 612, 614, 620, 626, 636, 644
ئازاد تۆفیق..... 144
ئازاد تەها 77
ئازاد شەوقی 105
ئازاد عەباسی..... 462
ئازاد عەزیزی 87
ئازادی..... 21, 29, 35, 37, 50, 65, 67, 75, 79, 92, 97, 110, 142, 150, 157, 219, 252, 267, 353, 381, 440, 452, 459, 469, 480, 486, 504, 514, 541, 545, 552, 574, 585, 594, 598, 610, 715, 728, 787

ی

یاس 160
یاسا..... 128, 142, 159, 245, 437, 451, 454, 486, 533, 555

ئ

ئاسان 411
ئاسمان..... 250, 283
ئاسودە..... 521
ئاسۆ..... 79, 85, 147, 403, 592
ئاسۆ عومەر سوارە 79, 85
ئاسۆ مامەند 147
ئاسۆس 337, 651
ئاسیا 160
ئاسیاسێل 754

ی

یاسین قادر 345
یاسین کەریم 419, 494, 513
یاسین گەڵاڵی 263
یاسین محەمەد 579

ئ

ئاشتی 66, 75, 112, 142, 243, 249, 377, 526, 538, 552, 624
ئاشتی هەورامی 526
ئاشکرا 38, 56, 121, 134, 203, 208, 210, 216, 228, 428, 435, 490, 516, 541, 555, 574, 612, 652
ئاشنا 419, 567
ئاشنا عەبدوڵڵا 567
ئاکار 424, 498, 507, 592
ئاکام 269, 367, 537
ئاکرێ 22, 52, 55, 56, 81, 240, 241, 265, 266, 277, 325, 326, 329, 335, 522, 610, 650, 651
ئاکۆ 13
ئاکۆ محەمەد 13
ئاگری ,417 ,375 ,374 ,369 ,354 ,351 ,350 ,329 ,327 ,314 ,287 ,203 ,196 ,195 ,194 ,174 ,169 ,154 ,148 ,130 ,129 ,90 ,89 ,42 ,41
421 ,424 ,428 ,449 ,450 ,464 ,545 ,546 ,600 ,601 ,602 ,622 ,624 ,625 ,639 ,641 ,648 ,652 ,744
ئاڵا 538
ئالان 279, 339, 366, 590, 627
ئاڵای شۆڕش 582, 583
ئالیا 190
ئالیجا 614
ئامانج ,494 ,488 ,484 ,477 ,462 ,422 ,414 ,406 ,394 ,360 ,339 ,330 ,314 ,311 ,283 ,280 ,265 ,253 ,201 ,113 ,77 ,75 ,67 ,60 ,55
496, 506, 508, 521, 560, 567, 581, 640, 653
ئامودا 46, 790
ئامێدی... ,430 ,427 ,426 ,402 ,401 ,395 ,394 ,389 ,359 ,358 ,329 ,327 ,303 ,302 ,300 ,299 ,241 ,240 ,236 ,234 ,149 ,30 ,29 ,22
431, 449, 450, 460, 461, 464, 465, 473, 474, 477, 484, 502, 503, 509, 569, 570, 617, 628, 629, 670
ئامەد ,147 ,146 ,145 ,144 ,137 ,136 ,130 ,129 ,109 ,108 ,104 ,103 ,94 ,93 ,90 ,89 ,68 ,66 ,65 ,64 ,30 ,29 ,28 ,27 ,26 ,25 ,24 ,23
150, 151, 152, 153, 155, 169, 170, 177, 178, 184, 185, 186, 187, 192, 193, 210, 211, 212, 213, 245, 246, 290, 291, 310,
312, 324, 326, 330, 331, 344, 345, 346, 348, 351, 355, 356, 359, 366, 368, 369, 371, 372, 373, 374, 375, 379, 380, 381,
382, 384, 391, 392, 397, 398, 412, 413, 419, 420, 421, 422, 428, 429, 437, 438, 443, 444, 451, 452, 453, 455, 535, 536,
540, 541, 575, 586, 611, 613, 622, 623, 625, 639, 641, 643, 652, 653, 740
ئانۆ 480

ی

یانەی وەرزشی پێشمەرگەی سلێمانی 104

ئ

ئاهەنگ 54, 165, 170, 229, 617
ئاوا 67, 201, 386
ئاوات 150, 152, 170, 241
ئاوات شێخ جەناب 241
ئاوات محەمەد 150, 152
ئاوارە 285, 458
ئاوارەکان 572
ئاویان 405

ی

یاوەر 274, 282, 536

ئ

ئاوەسپی..... 364, 545
ئاوەکە 85
ئایا 448
ئایار 232, 252, 255, 293, 295, 343
ئایسەل توگلوک 116
ئایشە میناز 62
ئایناز 535
ئایناز زارع..... 535
ئایندە..... 270, 364, 604, 634

ی

یوسرا ڕەجەب..... 32, 72, 523, 562, 606
یوسف 23, 119, 291, 305, 336, 379, 437, 547, 590
یوسف بەگ..... 305
یوسف حەسەن..... 119
یوسف عوسمان 590
یوسف ئەحمەدی 336, 437, 547

ئ

ئومێد..... 302, 370, 386, 494, 518, 550, 598, 607, 677
ئومێد حاجی بەرۆشکی 518
ئومێد خۆشناو 302, 370, 550, 598, 677
ئومید دەدە..... 154

ی

یونامی 223

ئ

ئۆکتای جاندەمیر 567
ئۆمەران..... 48, 49, 83, 99
ئیبراهیم خەلیل 43, 62, 95, 248, 289, 314, 332, 358, 488, 521
ئیبراهیم ڕەحمانی..... 432
ئیبراهیم ڕەسوڵی 366
ئیبراهیم ڕەئیسی..... 783
ئیبراهیم نەقدیان..... 777
ئیبراهیم ئەبوبەکری 443
ئیتلّاعات 318
ئیدارە..... 170, 293
ئیدارەی ڕاپەڕین 111, 121, 249, 311, 384, 417, 541
ئیدارەی گەرمیان..... 23, 85, 111, 187, 215, 220, 270, 345, 504, 521, 530, 533, 552, 560, 610
ئیدریس بارزانی 127
ئیدریس حەمەخان 714
ئیدریس سایلگان 130

ئیدریس سەلیم.....25, 350
ئێڕاق. 14, 40, 54, 84, 169, 176, 180, 185, 189, 197, 203, 204, 209, 211, 213, 214, 219, 221, 224, 230, 234, 242, 244, 250, 255, 258, 261, 268, 273, 278, 280, 283, 288, 291, 294, 298, 304, 306, 312, 315, 317, 320, 326, 329, 338, 343, 345, 351, 354, 356, 359, 364,365, 368, 371, 376, 378, 380, 382, 387, 390, 393, 396, 398, 400, 402, 411, 413, 415, 418, 420, 422, 425, 429, 433, 436, 438, 440, 444, 446, 450, 455, 457, 459, 465, 469, 471, 478, 480, 483, 487, 497, 499, 503, 505, 508, 510, 515, 517, 519, 522, 524, 529, 531, 536, 539, 544, 548, 553, 555, 558, 561, 563, 568, 570, 572, 573, 574, 579, 581, 585, 587, 593, 599, 601, 606, 609, 613, 615, 617, 627, 631, 633, 635, 638, 641, 643, 647, 649, 688, 725, 729, 738, 757, 764
ئیسماعیل.....38, 69, 77, 89, 186, 208, 240, 325, 335, 482, 486, 514
ئیسماعیل فارس.....208
ئیسیاوا.....34
ئیفراز.....168
ئیلام. 41, 42, 74, 75, 100, 144, 145, 177, 178, 186, 187, 212, 214, 259, 260, 267, 268, 321, 322, 327, 329, 374, 375, 403, 404, 437, 438, 439, 440, 458, 459, 540, 541, 559, 560, 622
ئێلح.....176, 178, 181, 200, 201, 344, 345, 346, 348, 403, 404, 434, 436, 443, 444, 460, 461, 537, 539, 594, 596, 617
ئیلهام ئەحمەد.....546, 744
ئیمام.....27, 163, 653
ئیمام قاسم.....653
ئیندرقاش.....424
ئێوارە.....46, 50, 97, 169, 203, 293, 381, 695
ئەبرو تیمتیک.....540, 543
ئەتابەک.....31
ئەحمەد بامەڕنی.....526
ئەحمەد تورک.....650
ئەحمەد جاسم.....104
ئەحمەد حسێن.....79
ئەحمەد دڵزار.....696
ئەحمەد دەروێش.....104
ئەحمەد عارف.....211
ئەحمەد عەلی.....21, 469, 656
ئەحمەد قازی.....462
ئەحمەد کایا.....176, 735
ئەحمەد محەمەد.....74
ئەحمەد محەمەد عەبدوڵڵا.....74
ئەحمەد مەحمود.....209
ئەحمەد ئیسماعیل.....159
ئەدهەم بارزانی.....525
ئەدەب.....58
ئەرزڕۆم.....425
ئەرسین.....89
ئەرسەلان.....41, 103, 215, 330, 332, 366, 592
ئەرسەلان خودکام.....215
ئەرسەلان هیدایەتی.....332, 592
ئەریک.....508
ئەرەدنا.....509
ئەزمەڕ.....43, 67, 643

ی

یەسنا.....115, 403
یەعقوب یوسف.....108

ئ

ئەفراسیاو.....445
ئەفراسیاو کامیل.....445

ئەفشین 164, 170, 259, 414, 492, 513, 550
ئەڤین 58
ئەکادیمیای نیشتمانی زمانی کوردی 109
ئەکبەر گەوتێی 252
ئەکرەم عەلی 58

ی

یەکگرتووی ئیسلامیی کوردستان 285, 316, 317, 478, 479, 534
یەکی شوبات 64
یەکێتی کەمئەندامانی کوردستان 72
یەکێتی نەتەوەیی دیموکراتی کوردستان 295
یەکێتیی تۆپی پێی کوردستان 545
یەکێتیی مامۆستایانی کوردستان 454, 567
یەکێتیی نیشتمانیی کوردستان .. 21, 22, 29, 30, 33, 35, 67, 68, 69, 70, 73, 74, 75, 84, 96, 101, 102, 107, 135, 147, 149, 184, 210, 211, 229, 237, 238, 244, 249, 250, 252, 253, 257, 263, 321, 322, 325, 328, 329, 347, 348, 367, 368, 392, 395, 397, 398, 406, 409, 413, 442, 450, 462, 463, 466, 467, 471, 487, 503, 541, 550, 555, 569, 570, 583, 608, 641, 662, 688, 694, 708, 721, 724, 729, 756, 761, 762, 788

ئ

ئەلیاس 324
ئەلیاسی 146, 279
ئەلەند 339
ئەمنە سوورەکە 259
ئەمیر 74, 81, 127, 282, 346, 389, 565
ئەمیر قادر 282
ئەمیر قادری 282
ئەمیرئاباد 336
ئەنجام 13, 36, 71, 89, 92, 146, 172, 177, 184, 208, 238, 249, 328, 347, 350, 367, 395, 397, 409, 431, 483, 498, 507, 552
ئەنجومەن 29, 125, 498
ئەنوەر عەزیز باوە 550
ئەوێهەنگ 58
ئەیاز کەرەم 681
ئەیوب ڕۆستەم 46



ئەم بایندەرە، سەرئەنجامی کاری بەردەوامی چەند ساڵەی ئەرشیڤوانانی کوردیپیدیایە. بەبڵاوکردنەوەی ئەم بەرهەمە کوردیپیدیا هیچ دەستکەوتێکی مادی پەیداناکات. تکایە لە کاتی سوودوەرگرتن لەم بایندەرە لە تۆژینەوە و نووسینەکانتاندا، ئاماژە بە ناوی ئەم بایندەرە، ژمارەی وەشان، ساڵی دەرچوون و کوردیپیدیا بکەن.

This binder is the result of several years of continuous work by Kurdipedia archivists. Kurdipedia will not receive any material gain from the publication of this work. Please mention the name of this binder, version number, year of publication and Kurdipedia when using this binder in your research and writings.

kurdipedia.org

contact@kurdipedia.org

کوردیپیدیا، پڕزانیاریترین سەرچاوەی کوردییە.

2008-2025